

目 次

I 自然条件

1 位 置	1
2 地 勢	2
3 面 積	
(1) 行政面積最大の市、最小の市及び 武蔵野市の順位	3
(2) 町丁目別面積	4
(3) 地目別面積	5
(4) 地目別面積の推移	6
4 気 象	
(1) 気温、風速、湿度、降水量及び 天気日数の推移	7
(2) 氷霜日数の推移	8

II 人 口

1 人 口	
(1) 町別の人口及び世帯数の推移	9
(2) 年齢（5歳階級）別の男女別 人口の推移	10
(3) 町丁目別の年齢（5歳階級）別人口	11
(4) 東京都の人口（推計）	14
(5) 本籍人口の推移	15
(6) 人口動態の推移	16
(7) 国籍別外国人数	17
(8) 全国市数の推移（人口段階別）	18
(9) 人口最多の市、最少の市及び 武蔵野市の順位	19
(10) 人口密度最大の市、最小の市及び 武蔵野市の順位	20
2 国 勢 調 査	
(1) 国勢調査人口及び世帯数の推移	21
(2) 世帯人員別一般世帯数	22
(3) 昼夜間人口比率の推移	23
(4) 配偶関係別人口（15歳以上）	24
(5) 町丁目別の男女別人口及び世帯数	25
(6) 町別の労働力状態別人口（15歳以上）	26
(7) 産業（大分類）別就業者数 （15歳以上）	27
(8) 職業（大分類）別就業者数 （15歳以上）	28

III 産 業

1 事 業 所	
(1) 産業別事業所数及び従業者数	29
(2) 従業者規模別事業所数	30
(3) 町別の産業別事業所数及び従業者数	31
2 農 業	
(1) 農地転用の状況	32
(2) 農家数、世帯員数及び経営耕地面積	33
(3) 経営耕地面積別農家数	34
(4) 農産物販売金額 1 位の部門別農家数	35
(5) 果樹栽培の状況	36
3 工 業	
(1) 従業者規模別事業所数、従業者数 及び製造品出荷額等	37
(2) 産業別事業所数、従業者数及び 製造品出荷額等	38
(3) 産業別事業所数及び従業者数の推移	39
4 商 業	
(1) 従業者規模別事業所数	40
(2) 町別事業所数、従業者数	41
(3) 産業別事業所数、従業者数及び 年間販売額	42
IV 金 融	
1 金 融	
(1) 中小規模事業者事業資金融資状況	43

V 市 民 生 活

1 所 得	
(1) 東京都常用労働者の 1 人平均 月間現金給与額	44
(2) 東京都産業別常用労働者の 1 人平均 月間現金給与総額	45

2 物 価

(1) 国内企業物価指数-----	46
(2) 東京都区部消費者物価10大費目指数-----	47
(3) 1世帯当たり1か月間の品目別 生計支出（都平均）-----	48

3 住 宅

(1) 市民1人当たり住宅面積の推移-----	49
(2) 公営住宅等の戸数推移-----	50
(3) 新築住宅建設の推移-----	51
(4) 住居種類別の一般世帯数及び 一般世帯人員等-----	52
(5) 住宅所有関係別の世帯数及び 1世帯人員-----	53

4 生 活

(1) たばこ消費量の推移-----	54
(2) 畜犬登録数の推移-----	55
(3) テレビ受信契約数の推移-----	56

5 市 民 意 識

(1) 目的別請願及び陳情件数-----	57
(2) 市民相談取扱件数-----	59

6 労 働

(1) 労働組合の状況-----	62
(2) 職業安定所求人及び求職者数-----	64

VI 社 会 保 障

1 生 活 保 護

(1) 扶助種類別の被保護世帯数及び 人員の推移-----	66
(2) 年齢階層別及び男女別被保護人員-----	67
(3) 生活保護開始及び廃止件数の推移-----	68
(4) 生活保護開始及び廃止の原因別構成-----	69
(5) 労働状態別被保護世帯数-----	70
(6) 扶助種類別扶助費支出額の推移-----	71

2 高 齢 者 福 祉

(1) 年齢階層別老年人口の推移-----	72
(2) 老人ホーム入所措置者数-----	73
(3) 老人クラブ別会員数-----	74
(4) 高齢者食事サービス実施状況-----	75

3 母 子 福 祉

(1) 母子生活支援施設入所状況-----	76
(2) 母子及び父子福祉資金貸付状況-----	77
(3) 女性福祉資金貸付状況-----	78

4 心身障害者福祉

(1) 障害種類別、等級別及び 男女別身体障害者数-----	79
(2) 障害種類別、年齢階層別及び 男女別身体障害者数-----	80
(3) 年齢階層別及び等級別知的障害者数-----	81
(4) 等級別精神障害者数-----	82
(5) 自立支援医療（精神通院）の給付-----	83

5 国民健康保険

(1) 加入世帯数、被保険者数及び 加入率の推移-----	84
(2) 療養諸費の推移-----	85
(3) 保険税の推移-----	86
(4) 疾病分類別受診件数比率-----	87

6 後期高齢者医療制度

(1) 被保険者数の推移-----	88
(2) 保険料の推移-----	89

7 国 民 年 金

(1) 拠出年金被保険者数の推移-----	90
(2) 年金額-----	91
(3) 拠出年金受給権者数及び給付額-----	92
(4) 障害基礎年金受給権者数及び給付額-----	93
(5) 老齢福祉年金受給権者数-----	94
(6) 年金生活者支援給付金受給者数及び 給付額-----	95

8 介 護 保 険

(1) 第1号被保険者数-----	96
(2) 要介護（要支援）認定者数の推移-----	97
(3) 介護保険料の推移-----	98
(4) 所得段階別月額保険料及び人数-----	99
(5) 給付額の推移-----	100
(6) 介護サービス種類別の件数及び給付額-----	101

VII 児 童 ・ 青 少 年

1 児 童 福 祉

(1) 児童扶養手当支給状況-----	102
(2) 児童育成手当支給状況-----	103

(3) 児童手当・特例給付支給状況-----	104
(4) 乳幼児及び義務教育就学児医療費 助成状況-----	105
(5) 学童クラブ別定員、指導員数及び 利用状況-----	106
(6) 地域子ども館あそべえ利用状況-----	107
(7) プレーパーク利用状況-----	108
(8) 町別の年齢別保育所入所待機児童数-----	109
(9) 入所要件別保育所児童数-----	110
(10) 保育所別定員、職員定数及び 年齢別入所児童数-----	111

2 青少年対策

(1) 青少年育成事業参加状況-----	112
----------------------	-----

VIII 保健・衛生・公害

1 保健

(1) 医療関係施設数-----	113
(2) 医療機関従事者数-----	114
(3) 環境衛生関係施設数-----	115
(4) 原因別死亡者数の推移-----	116
(5) 感染症発生届出件数の推移-----	117
(6) 各種予防接種実施状況-----	118
(7) 健康診査-----	119
(8) がん検診事業・肝炎事業-----	122
(9) 歯科健康診査-----	128
(10) 健康増進事業-----	129
(11) 結核予防事業-----	130
(12) 母子保健事業-----	132
(13) 未熟児養育医療給付事業-----	145
(14) 休日診療事業-----	146
(15) かかりつけ薬局推進事業-----	147

2 衛生

(1) ごみ排出量の推移-----	148
(2) ごみ処理経費の推移-----	149
(3) くみ取り処理人口及び世帯数の推移-----	150
(4) し尿処理経費-----	151
(5) 湖南衛生組合関係市別し尿処理量-----	152

3 公害

(1) 苦情受付件数-----	153
(2) 産業別公害規制対象事業所数-----	154
(3) 大気汚染測定結果の状況-----	155
(4) 酸性雨測定結果の状況-----	156

IX 都市施設

1 都市計画

(1) 用途地域別面積-----	157
(2) 町別用途地域別面積-----	158

2 道路

(1) 管理者別道路延長及び面積-----	159
(2) 市道、私道別道路延長及び面積-----	160
(3) 都市計画道路の状況-----	161

3 橋りょう・河川

(1) 構造別橋りょう数、延長及び面積-----	162
(2) 河川の現況-----	163

4 上水道

(1) 給水人口及び普及率の推移-----	164
(2) 取水量及び給水量-----	165
(3) 用途別使用水量-----	166
(4) 上水道施設及び付帯設備の状況-----	167
(5) 水道事業損益計算書-----	172
(6) 水道事業貸借対照表-----	173

5 下水道

(1) 公共下水道の排水処理面積、 排水処理人口及び普及率の推移-----	174
(2) 公共下水道の処理面積、 推定処理人口及び普及率-----	175
(3) 区部流入・流域下水道流入水量-----	176
(4) 下水道施設の状況-----	177
(5) 下水道事業損益計算書-----	180
(6) 下水道事業貸借対照表-----	181

6 都市環境施設

(1) 街路灯設置状況-----	182
(2) 公衆便所設置状況-----	183

7 公園・緑化施設

(1) 誕生記念樹配布状況-----	185
(2) 市立公園設置状況-----	186
(3) 街路樹の状況（市施行分）-----	189
(4) グリーンベルトの設置状況（市施行分）-----	190
(5) 苗木畑の状況-----	191

X 教育・文化

1 幼稚園

(1) 年齢別園児数の推移-----	192
(2) 私立幼稚園児父母の諸経費負担額-----	193
(3) 私立幼稚園児、小学校児童及び中学校 生徒保護者補助金交付状況の推移-----	195

2 小学校

(1) 学校別の学年別児童数、学級数及び 教職員数（市立小学校）-----	199
(2) 学年別児童数及び学級数の推移 （市立小学校）-----	200
(3) 学校別施設状況（市立小学校）-----	201
(4) 学年別児童の身長、体重の 平均値（市立小学校）-----	204
(5) 児童の疾病状況の推移（市立小学校）---	206
(6) 就学援助費支給状況（小学校）-----	207
(7) 特別支援教育就学奨励費 支給状況（市立小学校）-----	208
(8) 特別支援学級の状況（市立小学校）-----	209
(9) 学校別の学年別児童数、学級数及び 教職員数（私立小学校）-----	210

3 中学校

(1) 学校別の学年別生徒数、学級数及び 教職員数（市立中学校）-----	211
(2) 学年別生徒数及び学級数の推移 （市立中学校）-----	212
(3) 学校別施設状況（市立中学校）-----	213
(4) 学年別生徒の身長、体重の 平均値（市立中学校）-----	216
(5) 生徒の疾病状況の推移（市立中学校）---	218
(6) 就学援助費支給状況（中学校）-----	219
(7) 特別支援教育就学奨励費 支給状況（市立中学校）-----	220
(8) 特別支援学級の状況（市立中学校）-----	221
(9) 生徒の卒業後の状況（市立中学校）-----	222
(10) 学校別の学年別生徒数、学級数及び 教職員数（私立及び都立中学校）-----	224

4 高等学校

(1) 学校別の学年別生徒数、学級数及び 教職員数(高等学校)-----	225
---	-----

5 大学

(1) 学校別の学年別学生数及び 教職員数(大学)-----	226
-----------------------------------	-----

6 専修・各種学校

(1) 学校別の生徒数及び 教員数(専修・各種学校)-----	227
------------------------------------	-----

7 図書館

(1) 分類別蔵書数-----	228
(2) 図書館利用状況-----	231

8 生涯学習

(1) 学校施設開放実施状況-----	235
(2) 体育施設の状況-----	237
(3) 体育協会種目別加入団体数及び 加入者数-----	238

X I 治安・防災

1 治安

(1) 刑事事件種類別認知件数及び検挙件数---	239
(2) 非行少年数の推移-----	240

2 交通安全施設・交通災害

(1) 交通安全施設の設置状況-----	241
(2) 交通事故による死傷者数-----	242
(3) 交通事故町別死傷者数-----	243
(4) 交通事故原因別発生件数-----	244
(5) 子どもの交通事故発生件数-----	245
(6) 交通災害共済加入及び見舞金支給状況---	246

3 消防

(1) 消防力の現況-----	247
(2) 消防水利-----	248
(3) 火災発生状況-----	249
(4) 火災以外の災害出場件数-----	251
(5) 救急隊の活動状況-----	252

X II 交通・通信

1 交通

(1) 駅別乗降客数-----	253
(2) バス系統別乗客数-----	258
(3) 車両交通量の状況-----	264
(4) 種類別自動車保有台数の推移-----	265

XIII 選挙

1 選挙

(1) 選挙人名簿登録者数-----	266
(2) 在外選挙人名簿登録者数-----	267
(3) 町丁目別の男女別選挙人名簿登録者数---	268
(4) 選挙別の有権者数及び投票率-----	269
(5) 選挙別結果状況-----	270

XIV 議会・行財政

1 議会

(1) 市議会開催状況-----	272
------------------	-----

2 行政

(1) 年齢別、男女別及び勤続年数別職員数---	273
(2) 部課別職員数-----	275
(3) 職員数の推移-----	276
(4) 行政組織-----	277

3 財政

(1) 令和2年度会計別決算額（款別内訳）---	279
(2) 令和2年度一般会計性質別決算額-----	283
(3) 会計別決算額の推移-----	284
(4) 普通会計決算額の推移-----	285
(5) 令和2年度普通会計決算額及び 財政力指数26市比較-----	287
(6) 市債の現況-----	288

4 税政

(1) 税目別納税義務者数、調定額及び 収納額の推移-----	289
(2) 令和2年度市税調定額（現年課税分） 26市比較-----	293
(3) 令和3年度個人市民税（所得割）課税 標準段階別納税義務者等（当初課税分）-	295
(4) 税目別市税滞納額の推移-----	296
(5) 構造別、用途別建物の棟数、床面積 及び決定価額-----	297
(6) 地目別地積、評価額及び課税標準額-----	298
(7) 宅地の利用地区別地積、評価額及び 課税標準額（法定免税点以上のもの）---	299
(8) 納税貯蓄組合の状況-----	300
(9) 都民税調定額の推移-----	302
(10) 徴税費の推移-----	303

5 財産

(1) 用途別市有財産一覧表-----	304
(2) 市基金の状況-----	305

6 公共施設利用状況

(1) 市民文化会館利用状況-----	307
(2) 芸能劇場利用状況-----	310
(3) 公会堂利用状況-----	313
(4) スイミングホール利用状況-----	315
(5) 吉祥寺美術館利用状況-----	318
(6) 松露庵利用状況-----	320
(7) 吉祥寺シアター利用状況-----	322
(8) かたらいの道 市民スペース利用状況---	325
(9) コミュニティセンター利用状況-----	327
(10) 高齢者総合センター利用状況-----	347
(11) 桜堤児童館利用状況-----	350
(12) 市民会館利用状況-----	351
(13) 武蔵野プレイス利用状況-----	352
(14) 自然の村利用状況-----	353
(15) 市営体育施設利用状況-----	354
(16) O 1 2 3 施設利用状況-----	355
(17) ふるさと歴史館利用状況-----	356
(18) 男女平等推進センター利用状況-----	358

資料

担当課別の目次

I 自然条件

1 位置

東京都特別区の西部に接し、新宿(都庁)から約12Kmの西方、東経139度34分10秒、北緯35度42分53秒(市役所)の地点に位置する。



2 地 勢

標 高	50m～65m(市役所56.98m)
広 が り	東西6.4km 南北3.1km
地 形	総体的に平坦
地 質	ローム質(火山灰質)土壌

資料:総務部 総務課

3 面 積

(1) 行政面積最大の市、最小の市及び武蔵野市の順位

市 名	面 積 (km ²)	順 位
最大の市 高 山 市 (岐阜県)	2,177.61	1
最小の市 蕨 市 (わらびし) (埼玉県)	5.11	792
武 蔵 野 市	10.98	782

資料:総務部 総務課(第一法規「全国市町村要覧」)

(注)1 令和3年10月1日現在の市について、令和2年10月1日時点、国土地理院「全国都道府県市区町村別面積調」により面積を記載。

2 特別区は除く。

(2)町丁目別面積

町丁目	面 積(km ²)		構成比(%)	町丁目	面 積(km ²)		構成比(%)
	小数点第2位	小数点第4位			小数点第2位	小数点第4位	
吉 祥 寺 東 町	0.92	0.9196	8.4	緑 町	0.54	0.5481	5.0
1 丁 目	0.24	0.2442		1 丁 目	0.14	0.1425	
2 丁 目	0.31	0.3093		2 丁 目	0.23	0.2318	
3 丁 目	0.23	0.2253		3 丁 目	0.17	0.1738	
4 丁 目	0.14	0.1408		八 幡 町	0.55	0.5442	5.0
吉 祥 寺 南 町	0.99	0.9848	9.0	1 丁 目	0.14	0.1362	
1 丁 目	0.20	0.2010		2 丁 目	0.21	0.2071	
2 丁 目	0.20	0.1963		3 丁 目	0.14	0.1362	
3 丁 目	0.29	0.2946		4 丁 目	0.06	0.0647	
4 丁 目	0.20	0.1974		関 前	1.10	1.1053	10.1
5 丁 目	0.10	0.0956		1 丁 目	0.29	0.2891	
御 殿 山	0.40	0.4001	3.6	2 丁 目	0.21	0.2133	
1 丁 目	0.26	0.2576		3 丁 目	0.28	0.2780	
2 丁 目	0.14	0.1425		4 丁 目	0.14	0.1430	
吉 祥 寺 本 町	0.86	0.8590	7.8	5 丁 目	0.18	0.1819	
1 丁 目	0.21	0.2135		境	1.17	1.1792	10.7
2 丁 目	0.20	0.1982		1 丁 目	0.22	0.2244	
3 丁 目	0.20	0.1950		2 丁 目	0.27	0.2688	
4 丁 目	0.25	0.2522		3 丁 目	0.14	0.1431	
吉 祥 寺 北 町	1.44	1.4289	13.0	4 丁 目	0.22	0.2217	
1 丁 目	0.24	0.2444		5 丁 目	0.32	0.3212	
2 丁 目	0.19	0.1891		境 南 町	1.05	1.0565	9.6
3 丁 目	0.54	0.5352		1 丁 目	0.27	0.2702	
4 丁 目	0.24	0.2352		2 丁 目	0.29	0.2906	
5 丁 目	0.23	0.2251		3 丁 目	0.16	0.1643	
中 町	0.70	0.6959	6.3	4 丁 目	0.18	0.1769	
1 丁 目	0.17	0.1658		5 丁 目	0.15	0.1544	
2 丁 目	0.26	0.2601		桜 堤	0.61	0.6035	5.5
3 丁 目	0.27	0.2700		1 丁 目	0.19	0.1918	
西 久 保	0.65	0.6548	6.0	2 丁 目	0.19	0.1872	
1 丁 目	0.25	0.2528		3 丁 目	0.23	0.2246	
2 丁 目	0.19	0.1885		計	10.98	10.9800	100
3 丁 目	0.21	0.2136					

資料:総務部 総務課

(注)1 本市面積は11.03km²であったが、平成元年11月10日付官報基本測量関係事項公告により10.75km²に変更。2 平成2年10月11日付、官報基本測量関係事項公告により10.73km²に変更。3 平成26年10月1日時点、国土地理院の「全国都道府県市区町村別面積調」により10.98km²に変更。

4 四捨五入による誤差を解消するため、面積小数点第2位については桜堤3丁目、構成比については桜堤の値を調整している。

(3)地目別面積

(3.1.1)

地 目	面 積(m ²)	構 成 比(%)	備 考
総 数	10,257,188	100	
畑	273,151	2.7	
市街化区域農地	12,961	0.1	市街化区域内で次のどれにも当てはまらない農地
生産緑地内農地	246,224	2.4	都市計画法に規定する生産緑地地区内の農地
市民農園・苗木畑等	12,461	0.1	市への無償貸与の申出があり、農園の用に供する土地
宅 地 介 在 畑	1,506	0.0	農地法の規定により農地を農地以外に転用するための許可または届出のある土地
山 林	180	0.0	耕作によらないで竹木の生育する土地
宅 地	7,561,668	73.7	
宅 地	6,120,418	59.7	建物の敷地及びその維持もしくは効用を果たすために必要な土地
農 家 小 屋 等	45,411	0.4	耕作地の区域内にある農業用施設の用に供する土地
公 有 地	463,087	4.5	国、都道府県、市町村等が所有する土地
学校用地（公立）	295,646	2.9	公立学校の校舎、附属施設の敷地及び運動場の土地
学校用地（私立）	399,739	3.9	私立学校の校舎、附属施設の敷地及び運動場の土地
準 公 共 用 地	17	0.0	公共の用に供する土地
駐 車 場	229,112	2.2	貸し駐車場の用に供する土地
資 材 置 場 等	8,239	0.1	資材置場の用に供する土地
雑 種 地	2,422,188	23.6	
鉄軌道用地（単体）	40,788	0.4	鉄道の軌道敷及び乗降停車場敷地
鉄軌道用地（複合）	68,659	0.7	複合利用されている鉄軌道用地
鉄 塔 地	2,597	0.0	送配電用鉄塔敷地
私 用 道 路	5,996	0.1	特定の者の通行の用に供する土地
ゴ ル フ 練 習 場	13,669	0.1	ゴルフ練習場等及びその一体の土地
競 技 場 等	86,794	0.8	陸上競技場等
祠	965	0.0	ご神体を祀り日常礼拝の用に供する設備の敷地
ゴ ミ 置 き 場	90	0.0	ゴミステーションの敷地
公 衆 用 道 路	1,329,788	13.0	多数の者の通行の用に供する土地
水 道 用 地	218,710	2.1	浄水場、ポンプ場等
公 園 地	509,845	5.0	公園等、公衆の遊楽のために供する土地
境 内 地	53,584	0.5	社寺等の本来の用に供する建物等の所在する土地
教 会 敷 地	14,383	0.1	教会等の本来の用に供する建物等の所在する土地
墳 墓 地	21,987	0.2	遺骨を埋葬し、墓石、墓標等が設置してある土地
水 路 敷	54,298	0.5	農耕用等に利用するため施設された用水敷地であって登記されている土地
雑 種 地	37	0.0	上記のどれにも当てはまらない土地

資料:財務部 資産税課

(4)地目別面積の推移

(各年1.1)

地目別	2		3	
	面積(m ²)	構成比	面積(m ²)	構成比
総 数	10,253,018	100	10,257,188	100
畑	286,031	2.8	273,151	2.7
市街化区域農地	14,773	0.1	12,961	0.1
生産緑地内農地	249,055	2.4	246,224	2.4
市民農園・苗木畑等	12,461	0.1	12,461	0.1
宅 地 介 在 畑	9,743	0.1	1,506	0.0
山 林	180	0.0	180	0.0
宅 地	7,555,581	73.7	7,561,668	73.7
宅 地	6,110,839	59.6	6,120,418	59.7
農 家 小 屋 等	47,199	0.5	45,411	0.4
公 有 地	461,990	4.5	463,087	4.5
学校用地(公立)	295,646	2.9	295,646	2.9
学校用地(私立)	400,327	3.9	399,739	3.9
準 公 共 用 地	17	0.0	17	0.0
駐 車 場	232,057	2.3	229,112	2.2
資 材 置 場 等	7,506	0.1	8,239	0.1
雑 種 地	2,411,227	23.5	2,422,188	23.6
鉄軌道用地(単体)	41,271	0.4	40,788	0.4
鉄軌道用地(複合)	68,520	0.7	68,659	0.7
鉄 塔 地	2,597	0.0	2,597	0.0
私 用 道 路	6,447	0.1	5,996	0.1
ゴルフ練習場	13,167	0.1	13,669	0.1
競 技 場 等	86,794	0.8	86,794	0.8
祠	965	0.0	965	0.0
ゴ ミ 置 き 場	89	0.0	90	0.0
公 衆 用 道 路	1,326,578	12.9	1,329,788	13.0
水 道 用 地	218,710	2.1	218,710	2.1
公 園 地	501,373	4.9	509,845	5.0
境 内 地	52,623	0.5	53,584	0.5
教 会 敷 地	15,774	0.2	14,383	0.1
墳 墓 地	21,987	0.2	21,987	0.2
水 路 敷	54,298	0.5	54,298	0.5
雑 種 地	35	0.0	37	0.0

※令和2年度より集計項目を変更

資料:財務部 資産税課

4 気 象

(1) 気温、風速、湿度、降水量及び天気日数の推移

年月	気温(℃)			風速(m/s)	湿度(%)	降水量(mm)	天気日数			雪	雷
	平均	最高	最低				晴	曇	雨		
28	16.3	37.1	-4.7	1.0	67.8	1,618.8	184	127	55	6	7
29	15.6	37.0	-4.7	1.0	65.0	1,603.2	213	115	37	4	10
30	16.6	38.6	-6.6	0.9	67.0	1,538.1	232	93	40	7	14
元(31)	16.2	36.5	-2.8	1.0	70.0	1,909.9	208	103	54	5	1
2	16.2	36.6	-3.8	0.9	73.0	1,575.7	207	108	50	3	20
2.1	6.0	17.6	-0.7	1.0	75.0	121.5	19	7	5	1	-
2	7.2	17.5	-3.8	1.1	60.0	15.0	25	2	2	-	-
3	10.2	24.7	-0.3	1.3	63.0	130.0	16	10	4	2	-
4	12.7	25.0	3.8	1.2	60.0	261.9	21	5	4	-	1
5	19.6	30.3	9.0	0.8	72.0	95.5	17	10	4	-	2
6	23.6	32.1	17.1	0.8	82.0	215.9	9	14	7	-	3
7	24.1	32.3	17.0	0.7	93.0	292.6	5	15	11	-	4
8	29.6	36.6	21.6	0.7	77.0	51.4	27	4	-	-	5
9	24.3	35.2	14.2	0.9	86.0	169.9	12	15	3	-	5
10	17.0	25.6	7.5	1.0	77.0	201.7	11	13	7	-	-
11	13.1	23.3	3.3	1.1	66.0	12.4	22	7	1	-	-
12	6.5	15.8	-2.5	0.8	67.0	7.9	23	6	2	-	-

資料:総務部 総務課(成蹊気象観測所)

(注)1 観測場所:成蹊気象観測所(東経139° 34.5'、北緯35° 42.5'、海拔56m)

2 平均気温とは毎日の最高気温と最低気温の平均をいう。また、最高、最低欄の値はその年(またはその月)の極値を示している。

3 観測時刻は午前9時。なお雪、雷は観測時刻にこだわらない。

4 天気日数の晴は快晴と晴の合計値。

5 風速は午前9時の10分間平均風速。

(2)氷霜日数の推移

年	結 氷 の 日					降 霜 の 日					
	計	1月	2月	3月	12月	計	1月	2月	3月	11月	12月
28	21	14	4	—	3	54	22	14	2	1	15
29	30	13	6	—	11	52	23	9	4	2	14
30	28	15	10	—	3	29	12	10	—	—	7
元(31)	13	11	2	—	—	26	17	7	1	—	—
2	10	—	3	—	7	13	4	1	—	—	8

資料:総務部 総務課(成蹊気象観測所)

(注) 結氷は観測露場で見られた日数、降霜は成蹊学園周辺で見られた日数。

Ⅱ 人 口

1 人 口

(1)町別の人口及び世帯数の推移

町 名	面積 (km ²)	29					30					31					2					3				
		人 口			世帯数	人口 密度	人 口			世帯数	人口 密度	人 口			世帯数	人口 密度	人 口			世帯数	人口 密度	人 口			世帯数	人口 密度
		男	女	総数			男	女	総数			男	女	総数			男	女	総数			男	女	総数		
総 数	10.98	69,290	75,316	144,606	75,768	13,170	69,704	75,787	145,491	76,366	13,251	70,233	76,412	146,645	77,111	13,356	70,579	76,940	147,519	77,776	13,435	70,766	77,209	147,975	78,283	13,477
吉 祥 寺 東 町	0.92	6,163	6,718	12,881	7,009	14,001	6,211	6,750	12,961	7,024	14,088	6,254	6,753	13,007	7,135	14,138	6,203	6,745	12,948	7,087	14,074	6,178	6,751	12,929	7,085	14,053
吉 祥 寺 南 町	0.99	6,360	7,102	13,462	7,441	13,598	6,376	7,116	13,492	7,513	13,628	6,372	7,115	13,487	7,538	13,623	6,344	7,078	13,422	7,572	13,558	6,338	7,025	13,363	7,539	13,498
御 殿 山	0.40	2,004	2,225	4,229	2,348	10,573	2,015	2,230	4,245	2,333	10,613	2,049	2,248	4,297	2,395	10,743	2,051	2,246	4,297	2,405	10,743	2,018	2,242	4,260	2,409	10,650
吉 祥 寺 本 町	0.86	5,462	6,092	11,554	7,010	13,435	5,502	6,125	11,627	7,038	13,520	5,516	6,230	11,746	7,153	13,658	5,575	6,308	11,883	7,253	13,817	5,560	6,259	11,819	7,227	13,743
吉 祥 寺 北 町	1.44	7,870	8,475	16,345	7,725	11,351	7,836	8,463	16,299	7,772	11,319	7,859	8,491	16,350	7,810	11,354	7,905	8,558	16,463	7,888	11,433	7,877	8,527	16,404	7,907	11,392
中 町	0.70	6,443	7,112	13,555	7,472	19,364	6,547	7,250	13,797	7,586	19,710	6,980	7,626	14,606	7,925	20,866	7,023	7,685	14,708	7,978	21,011	6,985	7,674	14,659	7,989	20,941
西 久 保	0.65	5,755	6,044	11,799	6,639	18,152	5,822	6,098	11,920	6,740	18,338	5,772	6,072	11,844	6,662	18,222	5,801	6,115	11,916	6,715	18,332	5,856	6,148	12,004	6,743	18,468
緑 町	0.54	3,925	4,537	8,462	3,985	15,670	3,898	4,527	8,425	3,981	15,602	3,872	4,534	8,406	4,006	15,567	3,887	4,516	8,403	4,044	15,561	3,879	4,511	8,390	4,065	15,537
八 幡 町	0.55	2,188	2,186	4,374	1,999	7,953	2,157	2,202	4,359	1,991	7,925	2,131	2,190	4,321	1,995	7,856	2,138	2,179	4,317	1,994	7,849	2,179	2,201	4,380	1,997	7,964
関 前	1.10	4,587	4,595	9,182	4,439	8,347	4,666	4,714	9,380	4,510	8,527	4,668	4,683	9,351	4,507	8,501	4,664	4,743	9,407	4,581	8,552	4,641	4,768	9,409	4,612	8,554
境 境	1.17	7,540	7,923	15,463	8,111	13,216	7,566	7,976	15,542	8,171	13,284	7,516	7,979	15,495	8,132	13,244	7,572	8,106	15,678	8,213	13,400	7,843	8,438	16,281	8,607	13,915
境 南 町	1.05	6,796	7,628	14,424	7,774	13,737	6,863	7,666	14,529	7,869	13,837	6,968	7,824	14,792	8,018	14,088	7,090	7,945	15,035	8,159	14,319	7,032	7,947	14,979	8,180	14,266
桜 堤	0.61	4,197	4,679	8,876	3,816	14,551	4,245	4,670	8,915	3,838	14,615	4,276	4,667	8,943	3,835	14,661	4,326	4,716	9,042	3,887	14,823	4,380	4,718	9,098	3,923	14,915

資料:市民課(住民基本台帳人口)

(注)1 平成24年7月9日住民基本台帳法改正により、平成25年から外国人住民を含む。

2 平成26年10月1日時点、国土地理院の「全国都道府県市区町村別面積調」により10.98km²に変更。

(2)年齢(5歳階級)別の男女別人口の推移

年 齢	29				30				31				2				3				29年と3年の比較			
	男		女		男		女		男		女		男		女		男		女		男		女	
	総数	総数	総数	総数	総数	総数	総数	総数	総数	総数	総数	総数	総数	総数	総数	総数	総数	総数	構成比(%)	構成比(%)	男	女	男	女
総 数	69,290	75,316	144,606	69,704	75,787	145,491	70,233	76,412	146,645	70,579	76,940	147,519	70,766	77,209	147,975	100	1,476	1,893	3,369		1,476	1,893	3,369	
0 ～ 4 歳	3,174	3,019	6,193	3,153	2,998	6,151	3,169	2,949	6,118	3,054	2,881	5,935	2,907	2,754	5,661	3.8	△ 267	△ 265	△ 532	3.8	△ 267	△ 265	△ 532	
5 ～ 9 歳	2,859	2,694	5,553	2,943	2,707	5,650	2,993	2,803	5,796	3,135	2,915	6,050	3,216	3,024	6,240	4.2	357	330	687	4.2	357	330	687	
10 ～ 14 歳	2,584	2,522	5,106	2,657	2,622	5,279	2,790	2,624	5,414	2,867	2,675	5,542	2,941	2,739	5,680	3.8	357	217	574	3.8	357	217	574	
15 ～ 19 歳	2,911	2,585	5,496	2,855	2,640	5,495	2,791	2,628	5,419	2,741	2,691	5,432	2,758	2,727	5,485	3.7	△ 153	142	△ 11	3.7	△ 153	142	△ 11	
20 ～ 24 歳	4,033	4,241	8,274	4,091	4,311	8,402	4,143	4,439	8,582	4,073	4,410	8,483	4,002	4,236	8,238	5.6	△ 31	△ 5	△ 36	5.6	△ 31	△ 5	△ 36	
25 ～ 29 歳	4,844	5,068	9,912	4,909	5,032	9,941	4,873	4,957	9,830	4,961	5,088	10,049	4,949	5,146	10,095	6.8	105	78	183	6.8	105	78	183	
30 ～ 34 歳	5,597	5,537	11,134	5,391	5,407	10,798	5,304	5,337	10,641	5,167	5,153	10,320	5,071	5,097	10,168	6.9	△ 526	△ 440	△ 966	6.9	△ 526	△ 440	△ 966	
35 ～ 39 歳	5,720	5,867	11,587	5,727	5,778	11,505	5,648	5,744	11,392	5,497	5,661	11,158	5,479	5,573	11,052	7.5	△ 241	△ 294	△ 535	7.5	△ 241	△ 294	△ 535	
40 ～ 44 歳	5,957	6,099	12,056	5,840	6,061	11,901	5,756	5,990	11,746	5,746	5,918	11,664	5,695	5,905	11,600	7.8	△ 262	△ 194	△ 456	7.8	△ 262	△ 194	△ 456	
45 ～ 49 歳	5,812	6,036	11,848	5,862	6,124	11,986	5,905	6,258	12,163	5,965	6,364	12,329	6,008	6,310	12,318	8.3	196	274	470	8.3	196	274	470	
50 ～ 54 歳	4,904	5,057	9,961	5,132	5,233	10,365	5,296	5,441	10,737	5,376	5,548	10,924	5,461	5,718	11,179	7.6	557	661	1,218	7.6	557	661	1,218	
55 ～ 59 歳	4,168	4,253	8,421	4,313	4,369	8,682	4,410	4,572	8,982	4,610	4,707	9,317	4,685	4,857	9,542	6.4	517	604	1,121	6.4	517	604	1,121	
60 ～ 64 歳	3,469	3,790	7,259	3,432	3,759	7,191	3,596	3,782	7,378	3,718	3,912	7,630	3,854	3,985	7,839	5.3	385	195	580	5.3	385	195	580	
65 ～ 69 歳	4,219	4,508	8,727	3,897	4,194	8,091	3,671	3,963	7,634	3,433	3,729	7,162	3,324	3,668	6,992	4.7	△ 895	△ 840	△ 1,735	4.7	△ 895	△ 840	△ 1,735	
70 ～ 74 歳	2,935	3,706	6,641	3,247	3,990	7,237	3,417	4,114	7,531	3,690	4,296	7,986	3,875	4,456	8,331	5.6	940	750	1,690	5.6	940	750	1,690	
75 ～ 79 歳	2,380	3,298	5,678	2,495	3,356	5,851	2,656	3,541	6,197	2,641	3,630	6,271	2,570	3,526	6,096	4.1	190	228	418	4.1	190	228	418	
80 ～ 84 歳	1,932	3,061	4,993	1,939	3,088	5,027	1,911	2,972	4,883	1,905	2,910	4,815	1,898	2,915	4,813	3.3	△ 34	△ 146	△ 180	3.3	△ 34	△ 146	△ 180	
85 ～ 89 歳	1,202	2,273	3,475	1,225	2,337	3,562	1,280	2,393	3,673	1,339	2,462	3,801	1,392	2,476	3,868	2.6	190	203	393	2.6	190	203	393	
90 ～ 94 歳	470	1,211	1,681	475	1,266	1,741	484	1,350	1,834	514	1,420	1,934	541	1,462	2,003	1.4	71	251	322	1.4	71	251	322	
95 歳 以 上	120	491	611	121	515	636	140	555	695	147	570	717	140	635	775	0.5	20	144	164	0.5	20	144	164	

資料:市民部 市民課(住民基本台帳人口)

(3)町丁目別の年齢(5歳階級)別人口

町 丁 目	総 数	0～4歳	5～9歳	10～14歳	15～19歳	20～24歳	25～29歳	30～34歳	35～39歳	40～44歳	45～49歳	50～54歳	55～59歳	60～64歳	65～69歳	70～74歳	75～79歳	80～84歳	85～89歳	90～94歳	(3.4.1)	
																					95歳以上	
総 数	総数	147,975	5,661	6,240	5,680	5,485	8,238	10,095	10,168	11,052	11,600	12,318	11,179	9,542	7,839	6,992	8,331	6,096	4,813	3,868	2,003	775
	男	70,766	2,907	3,216	2,941	2,758	4,002	4,949	5,071	5,479	5,695	6,008	5,461	4,685	3,854	3,324	3,875	2,570	1,898	1,392	541	140
吉祥寺東町	女	77,209	2,754	3,024	2,739	2,727	4,236	5,146	5,097	5,573	5,905	6,310	5,718	4,857	3,985	3,668	4,456	3,526	2,915	2,476	1,462	635
	総数	12,929	322	444	465	439	821	963	850	830	1,029	1,082	976	854	699	650	817	583	476	374	173	82
1 丁 目	男	6,178	175	234	223	236	400	465	431	383	515	527	479	422	327	314	394	257	200	134	47	15
	女	6,751	147	210	242	203	421	498	419	447	514	555	497	432	372	336	423	326	276	240	126	67
2 丁 目	男	1,498	45	47	37	47	105	145	130	107	130	133	113	92	86	71	83	50	34	30	10	3
	女	1,530	34	31	43	29	96	125	107	120	120	126	111	97	84	79	85	73	55	58	32	25
3 丁 目	男	2,228	50	74	77	89	144	166	166	126	189	174	175	167	111	118	153	98	80	45	20	6
	女	2,511	60	67	73	75	165	198	163	164	191	195	194	161	135	120	173	124	100	86	44	23
4 丁 目	男	1,709	55	78	77	69	101	103	86	105	138	158	127	122	96	93	107	76	55	44	14	5
	女	1,860	36	81	88	60	103	114	93	110	133	168	129	121	114	92	115	96	84	70	37	16
吉祥寺南町	男	743	25	35	32	31	50	51	49	45	58	62	64	41	34	32	51	33	31	15	3	1
	女	850	17	31	38	39	57	61	56	53	70	66	63	53	39	45	50	33	37	26	13	3
1 丁 目	総数	13,363	376	441	432	449	769	1,006	906	1,009	1,018	1,061	1,030	908	725	675	785	631	464	396	196	86
	男	6,338	187	219	238	233	364	508	464	489	482	514	515	446	362	290	357	267	184	142	58	19
2 丁 目	女	7,025	189	222	194	216	405	498	442	520	536	547	515	462	363	385	428	364	280	254	138	67
	男	1,026	34	34	42	37	49	59	56	80	81	89	89	88	54	49	66	44	39	24	9	3
3 丁 目	女	1,231	35	45	39	29	53	63	75	90	91	83	88	90	71	58	79	67	59	68	35	13
	男	1,308	40	34	42	36	78	114	122	125	115	109	101	89	59	54	68	49	41	18	12	2
4 丁 目	女	1,442	39	44	30	52	89	126	110	122	118	122	91	101	73	72	78	65	49	39	17	5
	男	1,731	58	57	73	62	104	127	119	128	122	131	153	112	119	78	98	72	42	51	17	8
5 丁 目	女	1,971	41	57	63	69	103	137	105	148	153	156	157	128	115	109	127	102	80	66	35	20
	男	1,461	36	59	49	59	81	122	107	106	100	121	115	96	83	75	76	75	46	33	18	4
御 殿 山	女	1,578	55	53	39	46	102	100	100	99	118	112	121	93	69	100	102	91	65	53	40	20
	男	812	19	35	32	39	52	86	60	50	64	64	57	61	47	34	49	27	16	16	2	2
1 丁 目	女	803	19	23	23	20	58	72	52	61	56	74	58	50	35	46	42	39	27	28	11	9
	総数	4,260	151	200	135	112	195	286	275	331	375	437	344	287	230	218	214	171	123	95	60	21
2 丁 目	男	2,018	71	99	63	51	104	131	144	167	184	220	172	136	111	108	99	57	47	36	15	3
	女	2,242	80	101	72	61	91	155	131	164	191	217	172	151	119	110	115	114	76	59	45	18
3 丁 目	男	1,043	35	52	28	24	56	59	71	89	98	119	83	83	54	52	49	31	29	23	6	2
	女	1,228	50	50	39	26	48	82	64	96	95	131	84	95	74	54	56	64	51	39	20	10
吉祥寺本町	男	975	36	47	35	27	48	72	73	78	86	101	89	53	57	56	50	26	18	13	9	1
	女	1,014	30	51	33	35	43	73	67	68	96	86	88	56	45	56	59	50	25	20	25	8
1 丁 目	総数	11,819	362	342	311	342	718	979	899	989	1,002	1,030	922	795	627	516	654	444	344	314	161	68
	男	5,560	171	162	164	161	326	492	421	521	515	510	438	374	289	238	289	186	128	120	44	11
2 丁 目	女	6,259	191	180	147	181	392	487	478	468	487	520	484	421	338	278	365	258	216	194	117	57
	男	1,052	34	17	19	26	45	106	72	116	97	120	103	75	50	41	52	26	21	25	7	-
3 丁 目	女	1,045	29	39	17	22	56	86	82	78	71	91	94	74	58	46	63	52	40	25	16	6
	男	1,301	32	27	32	36	88	132	122	133	134	117	108	76	60	49	55	41	27	22	7	3
4 丁 目	女	1,433	38	28	22	29	120	142	129	113	120	121	99	83	74	55	79	51	47	45	27	11
	男	1,426	52	50	38	36	97	131	115	131	135	116	111	91	61	60	72	48	41	30	9	2
5 丁 目	女	1,588	54	44	37	44	98	126	120	123	129	128	131	112	78	71	90	61	59	45	24	14
	男	1,781	53	68	75	63	96	123	112	141	149	157	116	132	118	88	110	71	39	43	21	6
6 丁 目	女	2,193	70	69	71	86	118	133	147	154	167	180	160	152	128	106	133	94	70	79	50	26

町 丁 目		総数	0～4歳	5～9歳	10～14歳	15～19歳	20～24歳	25～29歳	30～34歳	35～39歳	40～44歳	45～49歳	50～54歳	55～59歳	60～64歳	65～69歳	70～74歳	75～79歳	80～84歳	85～89歳	90～94歳	95歳以上
吉祥寺北町	総数	16,404	647	774	727	684	845	899	1,104	1,156	1,228	1,359	1,278	1,072	816	745	919	745	601	453	264	88
	男	7,877	341	427	375	361	443	444	575	540	586	645	589	539	393	352	439	297	263	177	71	20
1丁目	女	8,527	306	347	352	323	402	455	529	616	642	714	689	533	423	393	480	448	338	276	193	68
	男	1,878	64	77	48	64	115	153	171	119	170	137	126	121	114	86	104	74	68	42	19	6
2丁目	女	2,002	63	60	56	66	101	143	139	135	161	159	157	130	116	103	102	106	75	67	50	13
	男	1,387	84	74	58	57	68	74	133	96	93	107	107	111	74	56	62	48	39	30	12	4
3丁目	女	1,557	69	54	59	60	81	83	127	104	95	120	125	97	74	58	70	81	61	59	54	26
	男	2,006	107	112	95	94	108	110	152	153	135	169	144	133	91	78	111	76	73	42	18	5
4丁目	女	2,083	87	102	87	73	87	128	133	170	159	177	151	127	105	84	130	104	85	60	26	8
	男	1,763	69	105	115	94	110	87	92	115	122	154	136	124	86	75	99	65	58	41	14	2
5丁目	女	1,968	56	95	99	87	90	74	90	145	162	178	180	125	87	97	113	101	75	60	41	13
	男	843	17	59	59	52	42	20	27	57	66	78	76	50	28	57	63	34	25	22	8	3
中 町	女	917	31	36	51	37	43	27	40	62	65	80	76	54	41	51	65	56	42	30	22	8
	総数	14,659	660	672	472	421	768	1,105	1,139	1,261	1,240	1,269	1,069	942	765	665	770	524	428	286	152	51
1丁目	男	6,985	329	334	232	194	375	560	565	637	625	610	520	437	372	306	345	226	160	106	40	12
	女	7,674	331	338	240	227	393	545	574	624	615	659	549	505	393	359	425	298	268	180	112	39
2丁目	男	1,629	61	65	56	36	80	121	124	129	161	185	135	120	91	86	71	42	38	17	9	2
	女	1,978	61	82	55	53	99	153	162	133	172	196	169	140	117	80	110	58	65	41	22	10
3丁目	男	2,159	88	85	62	49	120	229	215	189	185	187	151	125	112	90	104	77	42	34	13	2
	女	2,230	97	96	63	53	138	186	167	180	177	190	143	151	106	104	110	99	72	56	32	10
西 久 保	男	3,197	180	184	114	109	175	210	226	319	279	238	234	192	169	130	170	107	80	55	18	8
	女	3,466	173	160	122	121	156	206	245	311	266	273	237	214	170	175	205	141	131	83	58	19
1丁目	総数	12,004	496	461	399	383	619	921	969	968	1,025	934	919	671	598	587	707	455	362	288	163	79
	男	5,856	262	230	210	175	304	446	508	514	525	485	445	354	298	285	335	194	143	95	34	14
2丁目	女	6,148	234	231	189	208	315	475	461	454	500	449	474	317	300	302	372	261	219	193	129	65
	男	1,194	54	48	34	39	55	73	86	95	92	74	79	65	74	84	96	58	45	33	6	4
3丁目	女	1,372	50	44	41	40	55	83	95	84	88	71	94	75	96	103	99	76	57	47	52	22
	男	2,281	113	83	83	73	137	184	216	201	186	187	182	157	115	102	113	62	44	29	12	2
緑 町	女	2,284	83	77	72	85	132	198	195	175	196	179	202	114	98	96	116	91	65	66	29	15
	男	2,381	95	99	93	63	112	189	206	218	247	224	184	132	109	99	126	74	54	33	16	8
1丁目	女	2,492	101	110	76	83	128	194	171	195	216	199	178	128	106	103	157	94	97	80	48	28
	総数	8,390	296	393	450	396	372	315	322	514	564	698	728	539	462	460	579	426	378	291	153	54
2丁目	男	3,879	158	215	243	216	192	154	166	261	255	320	346	253	223	199	248	165	124	94	41	6
	女	4,511	138	178	207	180	180	161	156	253	309	378	382	286	239	261	331	261	254	197	112	48
3丁目	男	1,141	49	57	72	47	55	76	72	90	91	108	96	69	69	62	53	34	18	17	6	-
	女	1,140	35	54	51	37	56	64	61	84	95	104	90	69	71	74	69	39	34	27	20	6
4丁目	男	2,417	101	139	150	156	115	67	82	147	148	180	216	166	132	120	175	119	95	72	31	6
	女	3,013	96	111	141	127	107	77	84	150	187	244	257	192	149	165	240	207	201	159	82	37
八 幡 町	男	321	8	19	21	13	22	11	12	24	16	32	34	18	22	17	20	12	11	5	4	-
	女	358	7	13	15	16	17	20	11	19	27	30	35	25	19	22	22	15	19	11	10	5
1丁目	総数	4,380	246	227	193	184	193	286	347	331	284	297	289	274	243	216	283	167	137	115	48	20
	男	2,179	132	120	101	99	117	145	178	165	127	148	152	126	127	103	143	84	62	38	10	2
2丁目	女	2,201	114	107	92	85	76	141	169	166	157	149	137	148	116	113	140	83	75	77	38	18
	男	631	28	42	40	35	38	35	43	48	44	46	63	40	35	21	31	16	14	11	1	-
3丁目	女	626	28	24	34	30	28	43	45	54	49	65	46	43	31	15	26	18	18	19	5	5
	男	339	70	29	4	4	8	38	76	63	19	9	6	2	3	2	3	2	-	1	-	-
4丁目	女	331	56	23	10	5	4	51	74	49	26	7	6	1	5	2	7	1	1	2	1	-
	男	735	25	28	32	37	42	46	38	34	42	56	43	50	68	50	61	29	30	17	5	2
5丁目	女	760	22	33	29	28	24	31	35	38	50	43	50	67	68	52	64	35	41	27	18	5
	男	474	9	21	25	23	29	26	21	20	22	37	40	34	21	30	48	37	18	9	4	-
6丁目	女	484	8	27	19	22	20	16	15	25	32	34	35	37	12	44	43	29	15	29	14	8
	男																					

町 丁 目		総数	0～4歳	5～9歳	10～14歳	15～19歳	20～24歳	25～29歳	30～34歳	35～39歳	40～44歳	45～49歳	50～54歳	55～59歳	60～64歳	65～69歳	70～74歳	75～79歳	80～84歳	85～89歳	90～94歳	95歳以上
関 前	総数																					
	男	9,409	369	467	375	441	608	542	562	660	694	759	733	662	519	448	512	368	282	246	115	47
	女	4,641	198	247	211	212	282	287	287	332	354	378	366	343	271	216	260	154	110	101	26	6
	男	4,768	171	220	164	229	326	255	275	328	340	381	367	319	248	232	252	214	172	145	89	41
	1 丁目																					
	男	241	12	9	9	7	10	10	12	14	14	23	18	22	18	13	25	10	2	11	2	-
	女	247	7	7	7	8	8	10	8	14	15	21	16	22	16	16	22	10	10	14	9	7
	2 丁目																					
	男	1,250	64	64	52	57	75	65	79	92	94	108	97	99	59	61	74	39	35	26	8	2
	女	1,243	62	45	43	48	69	74	77	82	93	105	108	77	57	74	68	51	47	37	16	10
	3 丁目																					
	男	1,613	76	115	104	86	105	95	82	118	147	134	132	107	96	53	64	39	27	24	8	1
	女	1,648	63	109	67	110	118	74	85	136	138	143	130	120	63	69	63	58	47	31	18	6
	4 丁目																					
	男	730	20	34	20	35	39	51	40	53	46	60	56	57	56	48	43	29	18	19	5	1
	女	746	14	32	22	30	47	38	52	44	39	57	54	53	59	34	41	39	34	28	20	9
	5 丁目																					
	男	807	26	25	26	27	53	66	74	55	53	53	63	58	42	41	54	37	28	21	3	2
	女	884	25	27	25	33	84	59	53	52	55	55	59	47	53	39	58	56	34	35	26	9
境	総数	16,281	705	587	597	666	1,075	1,368	1,334	1,299	1,140	1,337	1,174	1,004	853	668	746	609	433	387	224	75
	男	7,843	371	305	305	361	515	660	641	643	550	641	582	496	432	345	340	264	173	130	74	15
	女	8,438	334	282	292	305	560	708	693	656	590	696	592	508	421	323	406	345	260	257	150	60
	1 丁目																					
	男	1,692	75	43	55	62	105	164	172	169	130	149	94	91	83	70	81	66	41	20	20	2
	女	1,909	81	49	48	56	146	209	192	186	133	127	93	102	78	65	102	77	46	67	45	7
	2 丁目																					
	男	2,103	120	82	69	79	151	211	199	200	154	166	157	106	119	71	77	53	39	35	14	1
	女	2,219	95	80	71	59	134	221	231	179	185	198	140	117	99	75	73	80	73	64	29	16
	3 丁目																					
	男	965	37	39	43	55	60	58	58	57	57	74	80	69	71	53	50	46	21	21	13	3
	女	992	29	34	35	40	61	60	58	61	43	85	87	83	64	49	64	48	36	28	19	8
	4 丁目																					
	男	948	48	56	40	39	49	66	69	78	79	88	67	63	56	48	33	24	20	13	7	5
	女	1,010	52	49	47	35	66	57	86	87	89	80	84	51	51	28	40	39	16	27	17	9
	5 丁目																					
	男	2,135	91	85	98	126	150	161	143	139	130	164	184	167	103	103	99	75	52	41	20	4
	女	2,308	77	70	91	115	153	161	126	143	140	206	188	155	129	106	127	101	89	71	40	20
境 南 町	総数	14,979	607	584	486	544	897	1,101	1,081	1,131	1,117	1,184	1,044	949	839	754	877	653	496	391	177	67
	男	7,032	300	292	256	265	389	495	515	560	551	568	523	456	412	377	415	265	194	135	50	14
	女	7,947	307	292	230	279	508	606	566	571	566	616	521	493	427	377	462	388	302	256	127	53
	1 丁目																					
	男	1,121	63	57	45	30	53	69	100	98	109	92	67	68	57	60	57	44	24	18	8	2
	女	1,283	72	64	42	32	82	95	101	104	102	102	64	67	64	53	68	62	43	43	20	3
	2 丁目																					
	男	2,230	102	102	82	79	124	148	146	172	173	178	171	145	146	134	129	70	58	49	17	5
	女	2,705	104	92	73	89	191	197	179	208	198	194	189	199	169	127	150	110	97	84	39	16
	3 丁目																					
	男	1,279	53	48	48	37	76	100	92	107	97	106	86	80	69	62	85	59	38	23	10	3
	女	1,374	47	47	41	56	84	110	105	87	111	106	88	72	70	64	95	65	51	43	20	12
	4 丁目																					
	男	1,339	46	43	37	64	83	107	102	99	96	103	110	89	87	66	76	55	41	28	6	1
	女	1,451	50	52	32	65	90	123	107	94	91	115	96	92	62	78	79	77	64	49	24	11
	5 丁目																					
	男	1,063	36	42	44	55	53	71	75	84	76	89	89	74	53	55	68	37	33	17	9	3
	女	1,134	34	37	42	37	61	81	74	78	64	99	84	63	62	55	70	74	47	37	24	11
桜 堤	総数	9,098	424	648	638	424	358	324	380	573	884	871	673	585	463	390	468	320	289	232	117	37
	男	4,380	212	332	320	194	191	162	176	267	426	442	334	303	237	191	211	154	110	84	31	3
	女	4,718	212	316	318	230	167	162	204	306	458	429	339	282	226	199	257	166	179	148	86	34
	1 丁目																					
	男	1,333	74	44	55	59	53	62	83	90	111	100	98	106	82	75	82	48	52	39	19	1
	女	1,469	84	76	38	49	60	56	85	105	97	92	102	95	82	79	88	61	81	80	44	15
	2 丁目																					
	男	2,508	123	268	239	113	105	74	62	149	288	289	198	168	120	82	87	61	39	33	9	1
	女	2,689	111	232	251	152	84	87	88	182	316	298	204	143	113	76	120	64	73	52	30	13
	3 丁目																					
	男	539	15	20	26	22	33	26	31	28	27	53	38	29	35	34	42	45	19	12	3	1
	女	560	17	8	29	29	23	19	31	19	45	39	33	44	31	44	49	41	25	16	12	6
資料:市民部 市民課(住民基本台帳人口)																						

(4)東京都の人口(推計)

地 域	人 口			性 (女100に対す る男の割合)	人 口 総 数 に 対 する 割 合 (%)	面 積 (km ²)	人 口 密 度 (1km ² 当た り)	1世帯当 たり人員	(参 考) 世 帯 数
	総 数	男	女						
総 数	14,050,766	6,893,256	7,157,510	96.3	100.00	2,194.05	6,404	1.94	7,243,586
区 部	9,728,941	4,767,454	4,961,487	96.1	69.24	627.53	15,504	1.86	5,222,608
市 部	4,242,661	2,085,628	2,157,033	96.7	30.20	783.95	5,412	2.14	1,986,694
郡 部	55,322	27,615	27,707	99.7	0.39	375.86	147	2.53	21,834
島 部	23,842	12,559	11,283	111.3	0.17	406.72	59	1.92	12,450
区 部									
千代田区	66,416	33,473	32,943	101.6	0.47	11.66	5,696	1.77	37,455
中央区	169,062	80,828	88,234	91.6	1.21	10.21	16,558	1.82	93,096
港区	261,302	123,264	138,038	89.3	1.87	20.37	12,828	1.79	145,622
新宿区	348,806	174,690	174,116	100.3	2.49	18.22	19,144	1.56	223,921
文京区	236,655	113,997	122,658	92.9	1.69	11.29	20,961	1.77	133,475
台東区	209,699	107,654	102,045	105.5	1.50	10.11	20,742	1.67	125,687
墨田区	270,860	134,247	136,613	98.3	1.94	13.77	19,670	1.85	146,787
江東区	522,439	257,064	265,375	96.9	3.74	40.16	13,009	1.97	265,679
品川区	414,911	204,894	210,017	97.6	2.97	22.84	18,166	1.75	236,910
目黒区	288,849	136,489	152,360	89.6	2.07	14.67	19,690	1.86	155,048
大田区	743,210	370,125	373,085	99.2	5.32	60.83	12,218	1.86	399,388
世田谷区	943,169	445,869	497,300	89.7	6.75	58.05	16,248	1.91	494,350
渋谷区	236,033	113,718	122,315	93.0	1.69	15.11	15,621	1.59	148,739
中野区	343,486	173,102	170,384	101.6	2.46	15.59	22,032	1.66	207,081
杉並区	587,445	282,742	304,703	92.8	4.20	34.06	17,247	1.74	336,808
豊島区	300,715	150,390	150,325	100.0	2.15	13.01	23,114	1.63	184,210
北区	354,739	176,361	178,378	98.9	2.54	20.61	17,212	1.88	188,798
荒川区	218,796	107,786	111,010	97.1	1.56	10.16	21,535	1.95	112,441
板橋区	584,835	285,569	299,266	95.4	4.18	32.22	18,151	1.85	315,598
練馬区	744,805	359,488	385,317	93.3	5.33	48.08	15,491	1.99	375,116
足立区	684,860	342,083	342,777	99.8	4.90	53.25	12,861	1.97	347,113
葛飾区	455,502	227,291	228,211	99.6	3.26	34.80	13,089	2.10	216,414
江戸川区	695,494	350,030	345,464	101.3	4.97	49.90	13,938	2.09	332,872
市 部									
八王子市	579,077	291,039	288,038	101.0	4.12	186.38	3,107	2.17	266,938
立川市	187,311	92,762	94,549	98.1	1.33	24.36	7,689	2.02	92,918
武蔵野市	150,400	71,980	78,420	91.8	1.07	10.98	13,698	1.92	78,373
三鷹市	196,270	94,739	101,531	93.3	1.40	16.42	11,953	2.02	97,009
青梅市	132,957	66,320	66,637	99.5	0.95	103.31	1,287	2.34	56,803
府中市	263,116	131,585	131,531	100.0	1.87	29.43	8,940	2.10	125,081
昭島市	114,006	56,691	57,315	98.9	0.81	17.34	6,575	2.16	52,758
調布市	243,172	117,164	126,008	93.0	1.73	21.58	11,268	2.01	120,982

資料:総務部 総務課(東京都「東京都の人口(推計)」)
(注)1 面積は、総務局行政部長通知「東京都区市町村別の面積について」による令和3年1月1日現在の数値である。
2 区部の面積には、荒川河口部、中央防波堤埋立地を含み、八丈支庁の面積には鳥島、ペヨネース列岩、須美寿島、燐婦岩を含む。

(4)東京都の人口(推計)(続き)

地 域	人 口			性 (女100に対す る男の割合)	人 口 総 数 に 対 する 割 合 (%)	面 積 (km ²)	人 口 密 度 (1km ² 当た り)	1世帯当 たり人員	(参 考) 世 帯 数
	総 数	男	女						
市 部									
町田市	431,970	210,908	221,062	95.4	3.07	71.55	6,037	2.23	193,672
小金井市	126,904	62,032	64,872	95.6	0.90	11.30	11,230	1.99	63,762
小平市	199,064	97,391	101,673	95.8	1.42	20.51	9,706	2.20	90,669
日野市	190,317	94,751	95,566	99.1	1.35	27.55	6,908	2.10	90,779
東村山市	151,722	73,670	78,052	94.4	1.08	17.14	8,852	2.21	68,559
国分寺市	130,193	63,473	66,720	95.1	0.93	11.46	11,361	2.02	64,516
国立市	77,087	37,445	39,642	94.5	0.55	8.15	9,459	2.01	38,309
福生市	56,262	27,969	28,293	98.9	0.40	10.16	5,538	1.99	28,285
狛江市	84,665	40,896	43,769	93.4	0.60	6.39	13,250	1.99	42,645
東大和市	83,941	40,977	42,964	95.4	0.60	13.42	6,255	2.29	36,609
清瀬市	76,407	36,633	39,774	92.1	0.54	10.23	7,469	2.17	35,242
東久留米市	115,286	55,552	59,734	93.0	0.82	12.88	8,951	2.24	51,519
武蔵村山市	70,875	35,290	35,585	99.2	0.50	15.32	4,626	2.34	30,230
多摩市	146,974	71,655	75,319	95.1	1.05	21.01	6,995	2.14	68,830
稲城市	93,705	47,162	46,543	101.3	0.67	17.97	5,215	2.33	40,301
羽村市	54,180	27,353	26,827	102.0	0.39	9.90	5,473	2.26	23,932
あきる野市	79,251	39,201	40,050	97.9	0.56	73.47	1,079	2.48	31,986
西東京市	207,549	100,990	106,559	94.8	1.48	15.75	13,178	2.16	95,987
郡 部									
瑞穂町	31,632	15,902	15,730	101.1	0.23	16.85	1,877	2.43	13,024
日の出町	17,017	8,389	8,628	97.2	0.12	28.07	606	2.83	6,015
檜原村	1,981	974	1,007	96.7	0.01	105.41	19	2.37	837
奥多摩町	4,692	2,350	2,342	100.3	0.03	225.53	21	2.40	1,958
島 部									
大島支庁	11,424	5,847	5,577	104.8	0.08	141.01	81	2.00	5,698
大島町	6,903	3,539	3,364	105.2	0.05	90.76	76	1.93	3,582
利島村	314	188	126	149.2	0.00	4.12	76	1.73	182
新島村	2,370	1,168	1,202	97.2	0.02	27.54	86	2.10	1,127
神津島村	1,837	952	885	107.6	0.01	18.58	99	2.28	807
三宅支庁	2,493	1,391	1,102	126.2	0.02	75.81	33	1.67	1,490
三宅村	2,180	1,213	967	125.4	0.02	55.26	39	1.66	1,311
御蔵島村	313	178	135	131.9	0.00	20.55	15	1.75	179
八丈支庁	7,032	3,528	3,504	100.7	0.05	83.02	85	1.85	3,800
八丈町	6,860	3,428	3,432	99.9	0.05	72.24	95	1.87	3,678
青ヶ島村	172	100	72	138.9	0.00	5.96	29	1.41	122
小笠原支庁	2,893	1,793	1,100	163.0	0.02	106.88	27	1.98	1,462
小笠原村	2,893	1,793	1,100	163.0	0.02	106.88	27	1.98	1,462

(5)本籍人口の推移

(各年4.1)

区 分	29	30	31	2	3
人 数	134,163	134,800	135,227	135,689	135,856

資料:市民部 市民課

(6)人口動態の推移

(各年12月末日)

年	出 生	死 亡	転 入 その他の増	転 出 その他の減	婚 姻	離 婚
28	1,287	1,139	11,666	11,112	1,558	352
29	1,243	1,153	11,974	11,126	1,567	322
30	1,213	1,178	12,393	10,920	1,577	335
元	1,143	1,180	11,590	11,081	1,570	337
2	1,118	1,157	11,748	10,937	1,357	281

資料:市民部 市民課(住民基本台帳人口)

(注) 1 平成24年7月9日住民基本台帳法改正により、平成25年から外国人住民を含む。

2 婚姻、離婚は武蔵野市に本籍を有するもの(届出件数・他市区町村受理分を含む)。

(7) 国籍別外国人数

(3.4.1)

国 籍	人 員	国 籍	人 員	国 籍	人 員
総 数	3,183	トルコ	10	パラグアイ	2
中国	1,118	イラン	9	ベルギー	2
韓国又は朝鮮	520	コロンビア	9	マケドニア旧ユーゴスラビア共和国	2
米国	233	パキスタン	9	アラブ首長国連邦	1
ネパール	181	ペルー	8	アルメニア	1
台湾	176	スペイン	7	イスラエル	1
ベトナム	141	スリランカ	7	ウガンダ	1
フィリピン	104	オランダ	6	エクアドル	1
英国	87	キルギス	6	エストニア	1
フランス	55	ルーマニア	6	ギニア	1
オーストラリア	43	アルゼンチン	5	キューバ	1
タイ	42	ガーナ	4	ギリシャ	1
インド	41	カンボジア	4	コンゴ民主共和国	1
カナダ	40	チェコ	4	サウジアラビア	1
インドネシア	33	デンマーク	4	ジャマイカ	1
マレーシア	31	フィンランド	4	スウェーデン	1
モンゴル	25	メキシコ	4	セルビア	1
ブラジル	23	オーストリア	3	ナイジェリア	1
ドイツ	19	ノルウェー	3	ブルネイ	1
ロシア	19	ポーランド	3	ベラルーシ	1
イタリア	18	南アフリカ共和国	3	ポルトガル	1
バングラデシュ	16	エジプト	2	マーシャル	1
ウズベキスタン	14	ケニア	2	モーリシャス	1
ミャンマー	13	シリア	2	ヨルダン	1
ニュージーランド	12	ジンバブエ	2	ルクセンブルク	1
アイルランド	11	スイス	2		
シンガポール	10	チリ	2		

資料:市民部 市民課

(8) 全国市数の推移(人口段階別)

(各年10. 1)

年	総 数	3万人 未 満	3万人以上～ 5万人未満	5万人以上～ 10万人未満	10万人以上～ 15万人未満	15万人以上～ 20万人未満	20万人以上～ 30万人未満	30万人 以 上
29	791	88	179	259	103	52	39	71
30	792	94	178	256	102	51	39	72
元(31)	792	98	176	253	104	50	39	72
2	792	100	177	250	104	51	38	72
3	792	111	169	249	103	48	40	72

資料: 総務部 総務課(第一法規「全国市町村要覧」)

(注)1 人口は各年1月1日現在の住民基本台帳人口による。

2 特別区を除く。

(9) 人口最多の市、最少の市及び武蔵野市の順位

市名	人口	順位
最多の市 横浜市（神奈川県）	3,759,939	1
最少の市 歌志内市（うたしなしいし）（北海道）	3,019	792
武蔵野市	147,643	163

資料：総務部 総務課（第一法規「全国市町村要覧」）

（注）1 令和2年10月1日現在の市について、令和2年1月1日現在の住民基本台帳人口を記載。

2 特別区を除く。

(10)人口密度最大の市、最小の市及び武蔵野市の順位

(2.10.1)

市名	人口密度	順位	人口	面積 (km ²)
最大の市 蕨市 (わらびし) (埼玉県)	14,536.8	1	74,283	5.11
最小の市 夕張市 (北海道)	9.6	792	7,334	763.07
武蔵野市	13,674.8	2	150,149	10.98

資料:総務部 総務課(総務省統計局「国勢調査結果」)

2 国 勢 調 査

(1)国勢調査人口及び世帯数の推移

(各年10.1)

年	世帯総数	人 口		
		総 数	男	女
S 45	45,791	136,959	70,319	66,640
50	51,519	139,508	71,282	68,226
55	56,317	136,910	69,353	67,557
60	59,041	138,783	69,840	68,943
H 2	62,432	139,077	69,188	69,889
7	63,118	135,051	66,288	68,763
12	66,896	135,746	66,086	69,660
17	69,445	137,525	66,628	70,897
22	71,228	138,734	66,406	72,328
27	74,022	144,730	69,475	75,255
R 2	78,054	150,149	71,868	78,281

資料:総務部 総務課(総務省統計局「国勢調査結果」)

(注) 世帯総数は「一般世帯」と「施設等の世帯」を合計した数で、「不詳」を含む。

(2)世帯人員別一般世帯数

(各年10.1)

年	一般世帯 総数	1人	2人	3人	4人	5人	6人	7人	8人	9人	10人 以上	世帯人員	1世帯 当たり 人 員
S 55	51,434	17,656	10,041	8,411	10,685	3,316	953	285	66	12	9	130,733	2.54
60	58,829	24,454	11,038	8,605	10,184	3,424	821	238	45	12	8	133,651	2.27
H 2	61,574	27,110	12,264	8,669	9,764	2,883	673	162	43	5	1	136,688	2.22
7	62,650	28,622	13,493	8,878	8,457	2,500	542	128	25	3	2	132,967	2.12
12	66,820	32,749	14,637	9,163	7,737	2,010	390	108	21	4	1	133,820	2.00
17	69,365	34,538	15,845	9,442	7,425	1,677	326	92	17	2	1	135,403	1.95
22	71,163	35,631	16,716	9,858	7,114	1,523	250	55	13	1	2	136,728	1.92
27	73,960	36,642	17,285	10,786	7,469	1,482	223	62	9	2	—	142,718	1.93
R 2	77,966	39,402	18,261	10,997	7,563	1,497	192	54	…	…	…	148,203	1.90

資料:総務部 総務課(総務省統計局「国勢調査結果」)

(注) 令和2年は世帯人員7人以上をまとめて集計

(3) 昼夜間人口比率の推移

(各年10.1)

年	夜間人口	流 出 人 口			流 入 人 口			昼間人口	昼夜間 人口比率
		総数	通勤者	通学者	総数	通勤者	通学者		
S 55	136,506	55,568	42,563	13,005	59,097	36,338	22,759	140,035	102.6
60	138,598	58,681	46,391	12,290	64,077	41,603	22,474	143,994	103.9
H 2	138,109	60,916	48,982	11,934	75,393	49,821	25,572	152,586	110.5
7	134,510	58,526	47,579	10,947	77,395	52,995	24,400	153,379	114.0
12	135,730	54,526	45,073	9,453	71,221	50,775	20,446	152,425	112.3
17	137,513	50,869	43,049	7,820	67,804	49,933	17,871	154,448	112.3
22	138,734	46,571	39,741	6,830	61,104	45,373	15,731	153,267	110.5
27	144,730	50,143	43,167	6,976	62,732	46,935	15,797	157,319	108.7

資料:総務部 総務課(総務省統計局「国勢調査結果」)

(注)1 夜間人口:調査時に当該地域に常住している人口。

昼間人口:夜間人口から、他の地域へ通勤・通学している者を減じ、他の地域から通勤・通学に来ている者を加えた人口。

昼夜間人口比率:夜間人口100人当たりの昼間人口の比率。

2 昼間人口は従業地・通学地「不詳」を含まない。

3 平成17年までは昼・夜間人口は年齢「不詳」を含まない。

(4) 配偶関係別人口(15歳以上)

(2.10.1)

年 齢 (5歳階級)	15歳以上人口			男				女			
	総数	男	女	未婚	有配偶	死別	離別	未婚	有配偶	死別	離別
総 数	127,026	59,800	67,226	18,649	33,008	1,038	1,214	19,468	33,867	5,879	2,847
15～19歳	5,532	2,719	2,813	2,681	3	—	—	2,781	6	—	1
20～24歳	8,688	4,133	4,555	3,483	50	1	—	3,843	100	—	—
25～29歳	9,675	4,750	4,925	2,948	836	—	8	2,989	1,210	2	23
30～34歳	9,758	4,843	4,915	1,911	2,133	—	26	1,816	2,555	2	63
35～39歳	10,793	5,276	5,517	1,477	3,053	3	55	1,453	3,491	4	132
40～44歳	11,282	5,490	5,792	1,330	3,463	4	79	1,360	3,822	16	192
45～49歳	12,015	5,840	6,175	1,371	3,761	13	101	1,345	4,114	27	290
50～54歳	10,634	5,154	5,480	1,046	3,485	22	154	1,063	3,695	69	341
55～59歳	9,334	4,599	4,735	841	3,231	39	181	804	3,241	107	349
60～64歳	7,590	3,669	3,921	524	2,720	46	159	478	2,774	182	317
65～69歳	6,902	3,278	3,624	430	2,459	74	130	376	2,480	308	322
70～74歳	7,953	3,681	4,272	368	2,821	150	177	424	2,634	660	349
75～79歳	6,040	2,568	3,472	151	2,098	142	84	317	1,934	821	218
80～84歳	4,618	1,812	2,806	53	1,480	160	41	196	1,111	1,109	131
85歳以上	6,212	1,988	4,224	35	1,415	384	19	223	700	2,572	119

資料:総務部 総務課(総務省統計局「国勢調査結果」)

(注) 15歳以上人口には配偶関係「不詳」を含む。

(5) 町丁目別の男女別人口及び世帯数

(27.10.1)

町 丁 目	世帯数	人 口			町 丁 目	世帯数	人 口		
		総 数	男	女			総 数	男	女
総 数	74,022	144,730	69,475	75,255	緑 町	3,727	8,382	3,883	4,499
吉祥寺東町	6,703	12,617	6,087	6,530	1丁目	1,017	2,153	1,067	1,086
1丁目	1,767	2,944	1,458	1,486	2丁目	2,398	5,499	2,475	3,024
2丁目	2,426	4,565	2,190	2,375	3丁目	312	730	341	389
3丁目	1,771	3,624	1,743	1,881	八 幡 町	1,864	4,384	2,206	2,178
4丁目	739	1,484	696	788	1丁目	597	1,237	639	598
吉祥寺南町	7,492	13,562	6,498	7,064	2丁目	254	732	388	344
1丁目	1,210	2,282	1,065	1,217	3丁目	601	1,471	721	750
2丁目	1,674	2,762	1,306	1,456	4丁目	412	944	458	486
3丁目	2,015	3,729	1,772	1,957	関 前	4,223	9,244	4,516	4,728
4丁目	1,667	3,082	1,481	1,601	1丁目	246	487	249	238
5丁目	926	1,707	874	833	2丁目	1,145	2,460	1,232	1,228
御 殿 山	2,417	4,339	2,060	2,279	3丁目	1,290	3,210	1,534	1,676
1丁目	1,313	2,303	1,060	1,243	4丁目	728	1,459	726	733
2丁目	1,104	2,036	1,000	1,036	5丁目	814	1,628	775	853
吉祥寺本町	7,201	11,669	5,520	6,149	境	7,972	15,589	7,604	7,985
1丁目	1,339	2,014	1,020	994	1丁目	1,964	3,343	1,620	1,723
2丁目	2,003	2,864	1,333	1,531	2丁目	2,064	3,867	1,896	1,971
3丁目	1,747	2,953	1,412	1,541	3丁目	816	1,792	874	918
4丁目	2,112	3,838	1,755	2,083	4丁目	927	2,002	993	1,009
吉祥寺北町	7,377	16,167	7,788	8,379	5丁目	2,201	4,585	2,221	2,364
1丁目	2,000	3,762	1,829	1,933	境 南 町	7,495	14,276	6,744	7,532
2丁目	1,294	3,336	1,563	1,773	1丁目	1,173	2,186	1,053	1,133
3丁目	1,815	3,903	1,912	1,991	2丁目	2,448	4,620	2,073	2,547
4丁目	1,548	3,484	1,673	1,811	3丁目	1,309	2,520	1,224	1,296
5丁目	720	1,682	811	871	4丁目	1,458	2,738	1,337	1,401
中 町	7,602	13,966	6,635	7,331	5丁目	1,107	2,212	1,057	1,155
1丁目	2,102	3,772	1,720	2,052	桜 堤	3,631	8,833	4,188	4,645
2丁目	2,532	4,446	2,178	2,268	1丁目	1,307	2,646	1,240	1,406
3丁目	2,968	5,748	2,737	3,011	2丁目	1,856	5,088	2,409	2,679
西 久 保	6,318	11,702	5,746	5,956	3丁目	468	1,099	539	560
1丁目	1,215	2,518	1,151	1,367					
2丁目	2,423	4,406	2,234	2,172					
3丁目	2,680	4,778	2,361	2,417					

資料:総務部 総務課(総務省統計局「国勢調査結果」)

(6) 町別の労働力状態別人口(15歳以上)

(27.10.1)

(27.10.17)

町 名	労働力人口					非労働力人口 総 数	15歳以上 人 口
	総 数	就 業 者					
		計	雇 用 者	自営業主	家族従業者		
合 計	68,434	66,129	55,002	5,984	1,077	40,692	126,000
吉祥寺東町	5,890	5,692	4,639	572	88	3,700	11,189
吉祥寺南町	6,487	6,257	4,995	654	124	3,707	12,074
御 殿 山	2,015	1,936	1,556	187	29	1,027	3,762
吉祥寺本町	5,553	5,385	4,248	595	95	2,738	10,352
吉祥寺北町	7,301	7,064	5,969	595	108	4,991	13,842
中 町	6,904	6,708	5,607	553	99	3,558	12,146
西 久 保	5,784	5,591	4,664	496	88	3,137	10,346
緑 町	3,556	3,408	2,852	344	60	2,751	7,114
八 幡 町	1,963	1,886	1,599	154	35	1,306	3,706
関 前	4,404	4,251	3,570	417	74	2,773	8,020
境	7,907	7,624	6,510	593	124	4,221	13,643
境 南 町	6,804	6,555	5,495	540	105	4,105	12,692
桜 堤	3,866	3,772	3,298	284	48	2,678	7,114

資料:総務部 総務課(総務省統計局「国勢調査結果」)

(注) 1「労働力人口の総数」には「完全失業者」を含む。

2「就業者の計」には従業上の地位「不詳」を含む。

3「雇用者」には「役員」を含む。

4「自営業主」には「家庭内職者」を含む。

5「15歳以上人口」には労働力状態「不詳」を含む。

(7)産業(大分類)別就業者数(15歳以上)

(各年10.1)

旧産業分類	7	12	新産業分類	17	22	27
総 数	70,038	67,049	総 数	65,374	64,578	66,129
農 業	259	253	農 業	253	223	228
林 業	4	3	林 業	—	2	2
漁 業	7	1	漁 業	1	—	1
鉱 業	80	84	鉱業、採石業、砂利採取業	85	77	109
建 設 業	4,002	3,323	建 設 業	2,799	2,236	2,391
製 造 業	9,223	6,545	製 造 業	5,834	4,964	5,587
電気・ガス・熱供給・水道業	385	334	電気・ガス・熱供給・水道業	265	248	279
運輸・通信業	3,624	3,693	情報通信業	6,233	6,006	6,507
卸売・小売業、飲食店	16,995	16,942	運 輸 業、郵便業	1,969	1,964	2,056
金融・保険業	5,032	4,180	卸売業、小売業	10,391	8,717	8,218
不動産業	2,279	2,425	金融業、保険業	3,631	3,604	3,821
サービス業	25,246	26,416	不動産業、物品賃貸業	2,596	2,845	3,064
公 務	1,958	1,977	学術研究、専門・技術サービス業		4,537	5,140
(他に分類されないもの)			宿泊業、飲食サービス業	3,988	3,618	3,479
分類不能の産業	944	873	生活関連サービス業、娯楽業		2,148	2,208
			教育、学習支援業	4,382	4,076	4,403
			医療、福祉	5,167	5,679	6,448
			複合サービス事業	442	179	205
			サービス業			
			(他に分類されないもの)	13,139	3,755	4,148
			公 務			
			(他に分類されるものを除く)	1,885	1,753	2,003
			分類不能の産業	2,314	7,947	5,832

資料:総務部 総務課(総務省統計局「国勢調査結果」)

(注) 1 「新産業分類」は平成14年3月改訂の日本標準産業分類。

(8)職業(大分類)別就業者数(15歳以上)

(各年10.1)

職 業	7	12	17	22	27
総 数	70,038	67,049	65,374	64,578	66,129
管理的職業従事者	4,576	3,114	2,382	2,332	2,467
専門的・技術的職業従事者	14,669	15,393	14,901	15,052	16,758
事務従事者	18,832	18,063	18,262	16,393	17,720
販売従事者	13,033	12,277	10,949	9,036	9,295
サービス職業従事者	6,498	6,925	6,822	6,494	6,359
保安職業従事者	700	648	653	603	734
農林漁業従業者	252	248	258	243	239
生産工程・労務作業従事者	9,427	8,274	7,937	—	—
運輸・通信従業者	1,324	1,224	1,019	—	—
生産工程従事者	—	—	—	2,761	2,981
輸送・機械運転従事者	—	—	—	874	923
建設・採掘従事者	—	—	—	1,015	1,083
運搬・清掃・包装等従事者	—	—	—	1,983	2,160
分類不能の職業	727	883	2,191	7,792	5,410

資料:総務部 総務課(総務省統計局「国勢調査結果」)

(注)1 役員を含む。

2 生産工程・労務作業者のうち、生産工程作業員とは技能工、採掘・製造・建設作業員をいう。

3 平成22年度から、生産工程・労務作業員、運輸・通信従業者を廃止し、生産工程従事者、輸送・機械運転従事者、建設・採掘従事者、運搬・清掃・包装等従事者を追加。

Ⅲ 産 業

1 事 業 所

(1)産業別事業所数及び従業者数

産 業	21.7.1		24.2.1		26.7.1		28.6.1	
	事業所数	従業者数	事業所数	従業者数	事業所数	従業者数	事業所数	従業者数
総 数	8,124	90,310	7,560	87,590	7,995	87,949	7,467	81,486
農 業	3	22	2	12	4	20	3	16
林 業	—	—	—	—	—	—	—	—
漁 業	—	—	—	—	—	—	—	—
鉱業、採石業、砂利採取業	—	—	—	—	—	—	—	—
建 設 業	343	2,355	307	2,132	278	2,012	261	2,112
製 造 業	169	6,982	147	6,409	141	3,913	120	3,497
電気・ガス・熱供給・水道業	5	347	1	215	6	317	1	98
情報通信業	281	3,777	225	3,592	200	3,116	187	2,755
運輸業、郵便業	92	2,529	63	2,284	56	2,425	49	2,380
卸売・小売業	2,019	17,426	1,970	16,571	2,089	19,091	1,962	18,739
金融、保険業	134	2,258	118	5,173	103	2,155	103	2,601
不動産業、物品賃貸業	1,131	4,870	1,051	5,006	1,108	5,224	1,010	5,206
学術研究、専門・技術サービス業	406	3,344	358	3,744	366	3,201	358	2,860
宿泊業、飲食サービス業	1,438	17,318	1,334	16,637	1,409	17,574	1,320	16,197
生活関連サービス業、娯楽業	709	5,017	691	4,542	758	5,004	724	4,571
教育、学習支援業	401	7,343	351	7,226	397	7,079	380	6,567
医療、福祉	637	8,836	618	8,832	729	10,595	689	9,859
複合サービス事業	19	199	19	180	18	151	18	153
サービス業 (他に分類されないもの)	312	6,065	305	5,035	307	4,392	282	3,875
公 務 (他に分類されるものを除く)	25	1,622	—	—	26	1,680	—	—

資料:総務部 総務課(東京都「事業者・企業統計調査報告」「経済センサス-基礎/活動調査結果」)

(注)1 平成18年まで「事業者・企業統計調査報告」より。

2 事業所・企業統計調査は、平成21年から経済センサスに統合。

3 平成24年及び平成28年経済センサス-活動調査は、国・地方公共団体の事業所及び外国公務に属する事業所は調査対象外。

(2) 従業者規模別事業所数

年月日	総 数	1～4人	5～9人	10～29人	30～49人	50～99人	100人以上	出向・派遣 従業者のみ
24. 2. 1	7,560	4,134	1,663	1,283	243	119	87	31
26. 7. 1	7,995	4,302	1,780	1,378	272	130	91	42
28. 6. 1	7,467	3,961	1,682	1,302	248	139	76	59
元. 6. 1	10,285

資料: 総務部 総務課(東京都「事業者・企業統計調査報告」「経済センサス-基礎/活動調査結果」)

(注)1 平成18年まで「事業者・企業統計調査報告」より。

2 事業所・企業統計調査は、平成21年から経済センサスに統合。

3 平成24年及び平成28年経済センサス-活動調査は、国・地方公共団体の事業所及び外国公務に属する事業所は調査対象外。

4 令和元年は、法人番号登録のある事業所を新たに捕捉したことから事業所数が増えている。

また、同年は従業者数の表章なし。

(3)町別の産業別事業所数及び従業者数

(28.6.1)

町 名	総 数		農林漁業		建設業		製造業		電 気・ガ ス・ 熱供給・水道業		情報通信業	
	事業所数	従業者数	事業所数	従業者数	事業所数	従業者数	事業所数	従業者数	事業所数	従業者数	事業所数	従業者数
総 数	7,467	81,486	3	16	261	2,112	120	3,497	1	98	187	2,755
吉祥寺東町	282	2,275	—	—	22	319	6	26	—	—	13	78
吉祥寺南町	1,336	12,752	1	6	25	127	11	38	—	—	32	287
御 殿 山	167	1,553	—	—	5	151	3	7	—	—	11	129
吉祥寺本町	2,361	23,626	1	6	40	380	15	69	—	—	38	451
吉祥寺北町	301	3,039	—	—	14	76	5	20	—	—	11	109
中 町	802	12,891	—	—	25	246	18	2809	—	—	42	1270
西 久 保	420	4,147	—	—	22	149	17	108	1	98	10	57
緑 町	220	3,414	—	—	10	49	5	45	—	—	5	66
八 幡 町	96	866	—	—	12	65	7	57	—	—	1	11
関 前	193	1,731	1	4	24	145	4	19	—	—	5	64
境	536	6,001	—	—	19	203	16	180	—	—	10	186
境 南 町	653	8,562	—	—	31	158	11	90	—	—	7	43
桜 堤	100	629	—	—	12	44	2	29	—	—	2	4

町 名	運輸業、郵便業		卸売・小売業		金融・保険業		不動産業、 物品賃貸業		学術研究、 専門・技術サービス業		宿泊業、 飲食サービス	
	事業所数	従業者数	事業所数	従業者数	事業所数	従業者数	事業所数	従業者数	事業所数	従業者数	事業所数	従業者数
総 数	49	2,380	1,962	18,739	103	2,601	1,010	5,206	358	2,860	1,320	16,197
吉祥寺東町	4	80	54	376	1	5	51	135	24	129	24	95
吉祥寺南町	9	816	400	3658	13	200	197	642	69	342	272	3163
御 殿 山	—	—	35	181	3	82	20	61	7	26	25	197
吉祥寺本町	3	49	818	6835	47	1175	218	1920	85	486	493	6205
吉祥寺北町	3	35	47	296	1	1	56	208	12	40	41	391
中 町	4	43	140	2786	18	783	139	1044	56	328	151	1882
西 久 保	2	343	75	422	4	56	58	168	26	99	71	1652
緑 町	5	262	54	509	1	3	27	82	8	1063	34	259
八 幡 町	3	8	23	241	—	—	9	22	1	1	4	54
関 前	5	351	33	306	—	—	39	86	3	73	19	263
境	1	1	118	855	5	115	84	557	24	99	84	991
境 南 町	8	378	144	2205	9	179	96	252	41	172	94	989
桜 堤	2	14	21	69	1	2	16	29	2	2	8	56

町 名	生活関連サービス業、 娯楽業		教育、学習支援業		医療、福祉		複合サービス事業		サービス業 (他に分類され ないもの)	
	事業所数	従業者数	事業所数	従業者数	事業所数	従業者数	事業所数	従業者数	事業所数	従業者数
総 数	724	4,571	380	6,567	689	9,859	18	153	282	3,875
吉祥寺東町	27	98	21	476	22	394	1	5	12	59
吉祥寺南町	113	936	68	809	75	944	2	15	49	769
御 殿 山	21	88	19	156	8	35	1	8	9	432
吉祥寺本町	236	1789	127	1383	170	1581	3	25	67	1272
吉祥寺北町	37	242	20	847	45	731	1	12	8	31
中 町	60	353	29	279	86	722	1	9	33	337
西 久 保	41	134	14	107	47	542	1	22	31	190
緑 町	18	62	12	122	32	780	—	—	9	112
八 幡 町	8	68	5	13	17	278	1	4	5	44
関 前	16	87	8	81	19	167	2	12	15	73
境	62	279	23	1609	72	778	2	20	16	128
境 南 町	73	410	33	673	81	2615	1	7	24	391
桜 堤	12	25	1	12	15	292	2	14	4	37

資料:総務部 総務課(東京都「経済センサス-活動調査結果」)

2 農 業

(1)農地転用の状況

用 途	28		29		30		元(31)		2	
	件数	面積(㎡)	件数	面積(㎡)	件数	面積(㎡)	件数	面積(㎡)	件数	面積(㎡)
総 数	16	11,468	26	13,691	18	14,853	25	6,296	12	5,380
自己用住宅	10	6,806	8	2,481	11	9,229	13	3,808	5	3,388
共 同 住 宅	2	3,454	6	1,437	2	2,918	10	2,193	1	250
店舗・事務所	—	—	—	—	—	—	—	—	—	—
駐 車 場	—	—	11	9,341	2	468	—	—	3	1,026
道 路	3	453	—	—	1	122	2	295	—	—
公 共 用 地	—	—	—	—	—	—	—	—	—	—
そ の 他	1	755	1	432	2	2,116	—	—	3	716

資料:農業委員会事務局

(2) 農家数、世帯員数及び経営耕地面積

(各年2.1)

年	農 家 数			総農家の世帯員数			販売農家の農業就業人口			経営耕地 面積 (a)
	総農家数	販売農家	自給的農家	計	男	女	計	男	女	
7	93	67	26	424	217	207	162	87	75	4,758
12	88	70	18	405	203	202	174	90	84	4,613
17	82	65	17	342	162	180	164	85	79	4,251
22	79	61	18	268	132	136	117	78	39	4,538
27	68	61	7	251	114	137	133	80	53	4,014

資料:総務部 総務課(東京都「農林業センサス結果報告」)

(注)1「販売農家」とは経営耕地面積30a以上または農産物販売金額50万円以上の農家。

2「自給的農家」とは経営耕地面積30a未満かつ農産物販売金額50万円未満の農家。

3「農業就業人口」とは15歳以上の農業世帯員のうち、調査期日前1年間に主として農業に従事した者の人数。

4 平成2年からは10a以上または農産物販売額15万円以上の農家。

(3)経営耕地面積別農家数

(各年2.1)

年	総 数	30a未満	30～50a	50～100a	100～150a	150～200a	200～300a	300a以上
7	93	34	17	29	12	1	—	—
12	88	31	16	32	7	—	2	—
17	77	26	19	23	7	—	1	1
22	70	23	15	21	8	—	2	1
27	63	20	18	16	7	1	—	1

資料:総務部 総務課(東京都「農林業センサス結果報告」)

(注)1 平成12年までは総農家、平成17年からは家族経営体の内訳。

2 「家族経営体」とは、経営耕地30a以上、又は農作物の種類別に作付面積等が一定規模以上(販売金額50万円未満を含む)で、家族による経営を行っている経営体。

(4) 農産物販売金額1位の部門別農家数

(各年2.1)

年	農家数	稲作・ 麦類作	雑穀・いも 類・豆類	露地野菜・ 施設野菜	果樹類	花き・花木	その他の 作物	畜産
7	67	—	1	46	12	6	2	—
12	70	—	3	48	12	6	1	—
17	75	1	2	50	12	9	1	—
22	69	1	2	45	13	8	—	—
27	63	—	1	46	11	3	1	1

資料:総務部 総務課(東京都「農林業センサス結果報告」)

(注) 平成12年までは販売農家等、平成17年からは販売のあった家族経営体の内訳。

(5) 果樹栽培の状況

(27.2.1)

区 分	ぶどう	日本なし	温州 みかん	その他の かんきつ類	か き	く り	う め	すもも	キウイ	その他 の果樹
栽培経営体数	4	4	3	2	16	6	4	3	6	9

資料:総務部 総務課(東京都農林業センサス結果報告))

3 工 業

(1) 従業者規模別事業所数、従業者数及び製造品出荷額等

(2.6.1)

従 業 者 規 模	事業所数	従業者数 (人)	製造品出荷額等 (万円)
総 数	25	333	486,286
4 ～ 9 人	11	64	60,176
10 ～ 19 人	9	132	212,489
20 ～ 29 人	4	99	x
30 ～ 49 人	1	38	x

資料:総務部 総務課(東京都「東京の工業-工業統計調査報告」)

(注) 従業者4人以上の事業所。

(2)産業別事業所数、従業者数及び製造品出荷額等

(2.6.1)

産 業	事業所数	従業者数(人)	製造品出荷額等(万円)
総 数	25	333	486,286
食料品製造業	4	33	29,099
印刷・同関連業	7	118	144,675
プラスチック製品製造業(別掲を除く)	1	4	x
なめし革・同製品・毛皮製造業	1	9	x
窯業・土石製品製造業	1	15	x
金属製品製造業	1	4	x
はん用機械器具製造業	1	18	x
生産用機械器具製造業	2	22	x
業務用機械器具製造業	1	15	x
電子部品・デバイス・電子回路製造業	2	49	x
電気機械器具製造業	3	39	67,200
その他の製造業	1	7	x

資料:総務部 総務課(東京都「東京の工業-工業統計調査報告」)

(注) 従業者4人以上の事業所。

(3)産業別事業所数及び従業者数の推移

産 業	28.6.1		29.6.1		30.6.1		元.6.1		2.6.1	
	事業所数	従業者数	事業所数	従業者数	事業所数	従業者数	事業所数	従業者数	事業所数	従業者数
総 数	29	413	22	299	27	364	25	347	25	333
食料品製造業	3	30	2	11	4	39	4	42	4	33
飲料・たばこ・飼料製造業	—	—	—	—	—	—	—	—	—	—
繊維工業	—	—	—	—	—	—	—	—	—	—
印刷・同関連業	6	94	5	87	6	108	7	117	7	118
化学工業	1	6	—	—	—	—	—	—	—	—
プラスチック製品製造業	—	—	1	9	1	8	—	—	1	4
なめし革・同製品・毛皮製造業	1	7	1	8	1	9	1	9	1	9
窯業・土石製品製造業	1	16	1	16	1	16	1	16	1	15
金属製品製造業	1	5	—	—	1	4	1	4	1	4
はん用機械器具製造業	1	18	1	19	1	20	—	—	1	18
生産用機械器具製造業	3	30	2	22	2	21	1	4	2	22
業務用機械器具製造業	2	27	1	16	1	16	1	15	1	15
電子部品・デバイス・電子回路製造業	3	54	3	55	3	54	2	51	2	49
電気機械器具製造業	4	43	3	45	4	57	5	78	3	39
情報通信機械器具製造業	1	66	—	—	—	—	—	—	—	—
輸送用機械器具製造業	—	—	—	—	—	—	—	—	—	—
その他の製造業	2	17	2	11	2	12	2	11	1	7

資料:総務部 総務課(東京都「東京の工業-工業統計調査報告」「経済センサス-活動調査」)

(注) 製造業に属する従業者4人以上の事業所。

4 商 業

(1) 従業者規模別事業所数

年月日	総 数	1～4人	5～9人	10～29人	30～49人	50～99人	100人以上	出向・派遣従業者 のみの事業所数
21.7.1	2,019	1,122	482	333	44	23	11	4
24.2.1	1,970	1,055	477	353	42	23	11	9
26.7.1	2,089	1,093	515	380	48	25	15	13
28.6.1	1,962	1,016	480	358	44	29	16	19

資料:総務部 総務課(東京都「商業統計調査報告」「経済センサス-基礎/活動調査結果」)

(注) 平成19年まで「商業統計調査報告」より。

(2) 町別事業所数、従業者数

(28.6.1)

町 名	事 業 所 数	従 業 者 数
	卸売業・小売業	
総 数	1,962	18,739
吉 祥 寺 東 町	54	376
吉 祥 寺 南 町	400	3,658
御 殿 山	35	181
吉 祥 寺 本 町	818	6,835
吉 祥 寺 北 町	47	296
中	140	2,786
西 久 保	75	422
緑 町	54	509
八 幡 町	23	241
関 前	33	306
境	118	855
境 南 町	144	2,205
桜 堤	21	69

資料:総務部 総務課(東京都「経済センサス-活動調査結果」)

(3)産業別事業所数、従業者数及び年間販売額

産 業	19.6.1		
	事業所数	従業者数	年間販売額 (百万円)
総 数	1,911	16,121	560,216
卸 売 業	224	1,949	278,740
小 売 業	1,687	14,172	281,475
各 種 商 品 小 売 業	5	1,960	77,313
織物・衣服・身の回り品 小 売 業	479	2,846	55,958
飲 食 料 品 小 売 業	487	5,036	65,694
自動車・自転車小売業	43	251	8,487
家具・じゅう器・機械器 具 小 売 業	120	583	12,296
そ の 他 の 小 売 業	553	3,496	61,728

産 業	21.7.1			24.2.1		
	事業所数	従業者数	年間販売額 (百万円)	事業所数	従業者数	年間販売額 (百万円)
総 数	2,019	17,426	…	1,970	16,571	…
卸 売 業	289	2,369	…	246	1,850	…
小 売 業	1,730	15,057	…	1,724	14,721	…
各 種 商 品 小 売 業	6	1,595	…	3	645	…
織物・衣服・身の回り品 小 売 業	456	3,266	…	498	3,418	…
飲 食 料 品 小 売 業	470	4,925	…	464	5,720	…
機 械 器 具 小 売 業	99	716	…	92	708	…
そ の 他 の 小 売 業	685	4,483	…	631	3,920	…
無 店 舗 小 売 業	14	72	…	36	310	…

産 業	26.7.1			28.6.1		
	事業所数	従業者数	年間販売額 (百万円)	事業所数	従業者数	年間販売額 (百万円)
総 数	2,089	19,091	…	1,962	18,739	…
卸 売 業	269	3,294	…	252	3,518	…
小 売 業	1,820	15,797	…	1,710	15,221	…
各 種 商 品 小 売 業	10	1,343	…	7	1,449	…
織物・衣服・身の回り品 小 売 業	544	3,326	…	508	3,313	…
飲 食 料 品 小 売 業	478	5,848	…	431	5,330	…
機 械 器 具 小 売 業	96	820	…	88	777	…
そ の 他 の 小 売 業	654	4,250	…	635	4,106	…
無 店 舗 小 売 業	38	210	…	41	246	…

資料:総務部 総務課(東京都「商業統計調査報告」「経済センサス-基礎/活動調査結果」)

(注)1 数値は個々に四捨五入しているため、内訳数値の合計と総数は、一致しないことがある。

2 平成19年まで「商業統計調査報告」より。

3 平成21年、24年、26年は「経済センサス-基礎調査/活動調査結果」より。

4 平成26年は「経済センサス-基礎調査」と「商業統計調査」を一体的に同時実施。

IV 金 融

1 金 融

(1) 中小規模事業者事業資金融資状況

(2年度)

取扱金融機関	融 資 実 績 (貸 付)	
	件数	金額(千円)
総 数	163	1,042,270
三菱UFJ銀行	4	20,600
三井住友銀行	5	37,500
きらぼし銀行	3	21,700
多摩信用金庫	104	652,870
大東京信用組合	9	40,800
山梨中央銀行	1	10,000
みずほ銀行	7	41,000
西武信用金庫	30	217,800
りそな銀行	—	—
八十二銀行	—	—
東京信用金庫	—	—
群馬銀行	—	—
西京信用金庫	—	—

資料:市民部 産業振興課

(注)1 融資期間は設備資金7年以内、運転資金5年以内、併用5年以内。

(ただし特別融資の場合は、いずれも6年以内。)

2 融資実績の各件数は、設備資金、運転資金、併用を合計したものである。

V 市 民 生 活

1 所 得

(1) 東京都常用労働者の1人平均月間現金給与額

(単位:円)

年月	現金給与総額			きまって支給する給与			所定内 給与	所定外 給与	特別に支払われた給与		
	計	男	女	計	男	女			計	男	女
28年平均	458,920	552,858	311,408	357,892	425,875	251,136	331,488	26,404	101,028	126,983	60,272
29年平均	462,436	556,518	317,098	359,255	427,232	254,244	333,689	25,566	103,181	129,286	62,854
30年平均	467,598	563,389	325,098	361,009	428,750	260,237	335,576	25,433	106,589	134,639	64,861
元(31)年平均	466,397	562,284	324,423	361,562	429,711	260,658	334,342	27,211	104,123	131,930	63,152
2年平均	457,856	547,459	323,332	358,390	422,798	261,692	333,481	24,909	99,466	124,661	61,640
2. 1	379,858	448,571	276,447	356,964	422,671	258,078	330,860	26,104	22,894	25,900	18,369
2	372,172	442,313	265,694	357,734	423,748	257,521	331,509	26,225	14,438	18,565	8,173
3	410,033	489,510	288,973	358,537	425,282	256,870	332,055	26,482	51,496	64,228	32,103
4	387,396	457,209	280,961	362,597	426,682	264,895	337,282	25,315	24,799	30,527	16,066
5	379,030	447,276	275,095	351,955	414,183	257,186	330,830	21,125	27,075	33,093	17,909
6	727,691	889,990	485,926	355,347	419,156	260,295	333,723	21,624	372,344	470,834	225,631
7	496,023	599,618	340,321	358,217	421,337	263,349	333,207	25,010	137,806	178,281	76,972
8	367,791	433,591	270,463	356,548	420,955	261,281	331,223	25,325	11,243	12,636	9,182
9	377,978	446,337	276,713	360,589	425,837	263,934	336,741	23,848	17,389	20,500	12,779
10	373,542	438,872	275,645	361,030	424,171	266,415	335,511	25,519	12,512	14,701	9,230
11	387,205	457,852	282,099	360,616	424,255	265,937	334,054	26,562	26,589	33,597	16,162
12	837,017	1,023,788	559,793	360,625	425,396	264,486	334,828	25,797	476,392	598,392	295,307

資料:総務部 総務課(東京都「東京都の賃金-労働時間及び雇用の動き」)

(注) 事業所規模30人以上。

(2)東京都産業別常用労働者の1人平均月間現金給与総額

(単位:人,円)

年 月	総産業		鉱業、砕石業、 砂利採取業		建設業		製造業		電気・ガス・ 熱供給・水道業		情報通信業	
	労働者数	給与額	労働者数	給与額	労働者数	給与額	労働者数	給与額	労働者数	給与額	労働者数	給与額
30年平均	5,540,424	467,598	1,389	727,494	221,205	552,988	420,182	563,381	29,185	629,765	706,562	538,313
元(31)年平均	5,663,373	466,397	1,378	802,882	236,209	609,181	432,222	571,428	25,456	656,175	724,403	559,546
2年平均	5,672,935	457,856	1,468	825,999	254,400	582,822	427,381	545,593	24,970	625,133	746,671	544,812
2. 1	5,695,719	379,858	1,404	556,719	248,190	447,442	421,732	417,058	24,448	483,234	732,333	441,227
2	5,684,698	372,172	1,356	582,877	248,473	461,905	412,126	444,969	24,459	494,618	731,059	440,246
3	5,638,261	410,033	1,406	598,789	248,049	486,025	420,828	512,569	24,393	513,176	729,437	457,485
4	5,730,931	387,396	1,473	573,642	258,980	476,476	440,291	438,280	25,352	568,141	754,562	459,290
5	5,685,610	379,030	1,492	577,275	257,907	435,525	435,454	428,744	25,275	833,279	753,366	445,325
6	5,680,550	727,691	1,494	1,800,558	257,702	1,182,673	428,129	840,549	25,224	915,282	752,319	913,358
7	5,689,099	496,023	1,492	813,428	257,660	619,311	427,590	686,716	25,035	475,734	749,648	570,219
8	5,662,946	367,791	1,497	583,205	254,935	427,909	427,182	422,590	25,077	483,357	749,710	439,206
9	5,652,718	377,978	1,505	607,593	255,276	424,045	425,983	430,110	25,084	483,495	747,792	440,191
10	5,650,746	373,542	1,495	570,829	255,177	419,792	432,682	419,731	25,158	490,359	745,955	440,949
11	5,656,797	387,205	1,503	988,171	255,361	467,461	429,152	476,960	25,075	478,709	758,314	466,457
12	5,647,150	837,017	1,497	1,594,203	255,089	1,130,984	427,422	1,026,955	25,058	1,269,226	755,556	1,010,028

年 月	運輸業、郵便業		卸売業、小売業		金融業、保険業		不動産業、 物品賃貸業		学術研究、 専門・技術サービス業		宿泊業、 飲食サービス業	
	労働者数	給与額	労働者数	給与額	労働者数	給与額	労働者数	給与額	労働者数	給与額	労働者数	給与額
30年平均	390,704	465,898	1,031,197	528,300	325,345	695,394	139,490	507,364	280,372	569,047	226,427	189,185
元(31)年平均	394,913	472,683	1,044,438	481,323	329,688	717,670	143,375	494,698	279,106	595,455	226,491	175,093
2年平均	402,324	401,726	1,048,471	491,049	326,490	723,467	146,132	476,987	274,656	570,459	208,366	151,682
2. 1	393,759	356,965	1,046,360	379,926	324,097	723,855	143,894	401,787	277,734	458,120	228,204	167,829
2	400,598	371,257	1,047,702	385,607	323,267	581,665	143,454	368,022	277,845	474,418	228,820	144,531
3	400,731	356,217	1,052,084	425,541	320,337	777,588	143,531	377,819	276,839	572,989	226,662	148,629
4	412,521	353,256	1,061,391	419,009	329,648	546,200	146,572	385,630	275,441	497,153	212,713	131,100
5	405,117	367,634	1,052,081	380,417	329,319	678,760	146,962	383,092	276,539	457,876	206,164	128,173
6	404,369	538,157	1,049,165	733,722	327,197	1,308,039	146,882	784,163	275,434	873,596	205,976	170,631
7	402,890	414,864	1,049,807	643,140	327,705	582,421	145,784	532,536	272,763	598,597	207,961	161,573
8	401,055	322,811	1,049,766	389,565	327,926	563,040	146,060	376,894	271,888	454,115	204,985	140,890
9	400,661	347,150	1,049,139	398,527	326,988	584,314	146,283	385,766	271,647	507,110	194,308	147,581
10	401,025	353,745	1,045,211	382,388	327,740	530,614	148,193	389,029	272,518	499,509	194,192	144,194
11	400,712	363,900	1,040,445	395,780	327,141	578,353	148,068	382,453	273,717	467,544	195,973	150,532
12	404,447	672,699	1,038,512	963,299	326,512	1,224,637	147,898	945,693	273,513	985,058	194,432	186,826

年 月	生活関連サービス業 娯楽業、		教育、学習支援業		医療、福祉		複合サービス事業		サービス業 (他に分類されないもの)	
	労働者数	給与額	労働者数	給与額	労働者数	給与額	労働者数	給与額	労働者数	給与額
30年平均	127,924	268,422	327,436	429,867	478,674	365,889	21,083	536,078	813,250	300,241
元(31)年平均	131,802	265,634	326,129	411,008	508,707	354,495	24,688	470,965	834,370	315,892
2年平均	136,000	304,181	321,652	412,672	515,790	364,777	24,389	456,335	813,775	306,107
2. 1	136,770	280,857	326,734	320,187	517,768	312,465	24,635	360,646	847,657	271,662
2	137,290	269,329	320,286	313,613	516,726	305,483	24,628	357,793	846,609	260,095
3	135,631	290,793	303,388	352,116	508,002	326,758	24,175	367,858	822,768	271,758
4	137,486	280,704	306,345	374,158	525,051	313,721	24,320	393,889	818,785	276,478
5	134,589	250,331	308,054	344,629	519,592	298,721	24,322	345,023	809,377	265,179
6	135,017	419,728	321,368	756,609	515,900	561,314	24,417	856,328	809,957	418,497
7	136,359	304,721	328,005	374,645	520,263	347,877	24,422	390,876	811,715	325,180
8	136,200	260,914	326,495	304,730	514,082	306,896	24,495	367,119	801,593	274,029
9	136,227	280,091	327,633	316,427	515,236	318,642	24,381	358,587	804,575	270,777
10	135,670	299,345	329,864	329,818	513,216	319,390	24,305	415,123	798,345	275,226
11	135,475	300,591	332,160	328,537	512,645	316,894	24,336	348,367	796,720	273,157
12	135,288	414,939	329,492	835,386	510,994	651,500	24,234	918,343	797,206	498,292

資料:総務部 総務課(東京都「東京都の賃金-労働時間及び雇用の動き」)

2 物 価

(1) 国内企業物価指数
(平成27年平均=100)

年 月	総平均	飲 食 料 品	織 維 製 品	木 材 ・ 木製品	パ ル プ ・紙・ 同 製 品	化 学 製 品	石 油 ・ 石炭製品	プ ラ ス チ ッ ク 製 品	窯 業 ・ 土石製品	鉄 鋼	非 鉄 金 属	金 属 製 品	はん用 機 器	生産用 機 器	業務用 機 器	電子部品 ・ デバイス	電 気 機 器	情報通信 機 器	輸送用 機 器	その他 工 業 製 品	農 林 水産物	鉱産物	電力 都市ガス 水道	スクラ ップ類
28年平均	96.5	100.1	99.6	100.7	99.5	92.9	83.6	97.0	99.6	94.1	87.1	99.8	100.3	100.4	101.6	96.8	97.5	99.4	99.2	100.0	102.5	94.2	87.2	91.4
29年平均	98.7	99.9	99.6	102.8	99.6	94.8	98.9	96.0	99.7	102.9	98.1	101.4	100.0	100.1	102.0	97.9	95.5	97.9	98.7	100.2	107.6	94.3	90.7	120.2
30年平均	101.3	100.5	101.0	105.4	102.1	97.5	115.6	97.1	101.6	108.3	101.7	104.2	100.4	100.8	101.8	97.9	95.4	96.7	98.5	100.5	109.5	100.0	99.0	133.9
元(31)年平均	101.5	101.5	102.8	105.0	107.7	94.5	110.1	98.6	104.8	110.6	96.4	106.8	102.0	102.4	102.2	97.8	94.7	95.3	98.5	101.9	108.9	101.9	100.5	114.5
2年平均	100.3	102.3	103.5	104.2	109.5	90.4	92.2	98.2	107.0	109.9	97.5	108.9	104.3	103.5	102.8	98.6	95.7	95.7	99.8	104.1	107.9	99.7	94.8	105.2
元. 8	100.3	101.9	103.3	103.0	109.3	88.5	91.7	98.1	107.2	109.1	99.9	109.3	104.6	103.2	102.3	98.8	96.0	96.0	99.9	104.2	107.9	99.8	97.3	103.7
9	100.1	102.0	103.5	102.9	109.3	88.5	91.8	97.8	107.2	109.0	100.9	108.7	104.1	103.1	102.5	98.3	96.1	95.6	99.8	104.2	107.8	98.0	95.6	109.6
10	99.8	103.1	103.3	103.4	109.4	88.9	90.7	97.2	106.8	109.2	101.5	108.8	104.5	103.4	102.7	98.3	95.5	95.1	99.7	104.2	108.1	96.3	89.2	111.9
11	99.7	102.8	103.5	103.6	109.4	89.8	89.8	97.3	107.0	109.4	102.8	108.7	103.9	103.4	102.6	98.3	95.2	94.9	99.5	104.3	108.6	95.4	87.7	117.8
12	100.2	103.1	103.2	104.0	109.3	90.3	94.1	97.0	107.0	109.8	106.9	108.4	103.9	103.4	102.4	98.3	95.1	94.7	99.3	104.2	110.0	94.2	86.1	140.6
2. 1	100.8	103.0	102.4	104.8	109.3	92.1	99.3	96.9	107.2	111.7	110.2	108.8	104.5	102.8	103.4	98.1	94.9	95.1	99.4	104.0	106.6	94.5	85.7	151.1
2	101.3	103.3	103.4	105.5	109.2	93.2	103.6	97.0	107.4	112.8	113.4	108.9	103.9	102.9	102.9	98.2	94.3	94.8	99.4	104.1	107.0	95.3	86.5	141.4
3	102.3	103.3	103.6	106.6	109.1	94.5	109.9	96.8	107.4	113.6	118.9	108.7	103.6	102.9	103.3	98.2	94.9	94.2	99.6	104.3	108.6	97.2	88.0	153.3
4	103.2	104.2	103.7	109.8	109.3	96.4	112.0	96.9	107.3	116.2	122.5	109.0	103.9	103.5	103.5	98.8	95.5	93.8	99.6	104.2	109.7	99.4	90.1	156.6
5	103.9	103.7	103.6	116.2	109.2	97.3	113.5	97.0	107.4	117.9	129.3	108.9	104.0	103.5	103.5	99.0	95.3	94.1	99.6	104.6	109.5	100.4	92.5	172.6
6	104.6	104.0	103.8	127.6	109.3	97.8	116.9	97.5	107.6	120.1	128.8	109.0	104.5	102.9	104.0	99.4	95.4	93.8	99.6	104.6	110.4	100.5	93.8	179.6
7	105.8	104.8	103.6	137.5	109.4	99.4	121.8	97.9	107.5	122.3	128.6	110.4	104.3	103.1	104.4	99.6	95.6	93.8	99.6	104.6	110.1	100.6	98.2	180.5
8	105.8	104.9	104.0	144.6	109.4	99.3	120.6	98.3	107.4	123.4	127.9	110.8	104.3	103.4	104.1	99.6	95.5	93.9	99.6	104.6	108.4	100.6	98.3	178.6
品目数	746	109	31	15	30	111	12	19	37	37	23	36	30	31	18	23	50	17	24	50	24	6	9	4
ウェイト	1000	141.6	9.6	9.2	27.7	89.2	59.5	38.2	23.3	51.7	27.1	40.0	27.2	41.1	16.2	24.5	52.7	20.8	140.7	48.0	35.8	3.9	67.1	4.9

資料:総務部 総務課(東京都「東京の物価—令和3年9月分」)
(注)1 最新月の数値は速報値のため、後日訂正される場合がある。
2 平成27年基準から、従来の「食料品・飲料・たばこ・飼料」の名称を「飲食料品」に、「製材・木製品」の名称を「木材・木製品」に、それぞれ変更している。

(2)東京都区部消費者物価10大費目指数

(平成27年=100)

年月	総 合	食 料	住 居	光 熱 ・ 水 道	家 具 ・ 家 事 用 品	被 服 及 履 物	保健医療	交 通 ・ 通 信	教 育	教 養 娯 楽	諸 雑 費
28年平均	99.8	101.5	99.7	89.8	100.0	100.7	100.9	98.8	100.9	101.5	100.7
29年平均	100.0	101.9	99.3	91.1	99.9	101.2	101.6	98.3	101.2	102.0	100.6
30年平均	100.9	103.4	99.4	94.9	99.4	101.7	103.4	98.8	101.7	103.2	101.1
元(31)年平均	101.7	104.1	99.9	97.9	102.0	102.9	104.3	98.3	100.7	105.1	101.6
2年平均	100.0	100.0	100.0	100.0	100.0	100.0	100.0	100.0	100.0	100.0	100.0
2. 1	100.2	100.2	99.8	102.1	98.5	97.8	100.0	100.7	102.4	100.6	99.7
2	100.1	99.7	99.8	101.8	99.6	98.1	100.0	100.2	102.5	101.0	99.9
3	100.1	99.5	99.8	101.9	99.3	99.3	100.2	100.2	102.5	101.4	99.9
4	100.3	100.4	99.8	102.0	99.1	100.7	99.9	99.2	100.1	102.4	99.7
5	100.3	100.4	100.1	102.1	99.5	100.5	100.0	99.3	99.0	102.5	99.9
6	100.0	100.1	100.1	101.9	99.3	100.4	100.2	99.2	97.2	101.1	99.8
7	100.2	100.3	100.1	101.3	99.7	98.7	100.3	100.4	99.4	100.6	99.8
8	100.2	101.1	100.0	100.6	99.6	98.1	100.0	100.7	98.9	99.3	99.9
9	99.8	100.2	100.1	99.1	100.0	101.4	99.9	99.9	99.2	97.8	100.1
10	99.9	100.2	100.1	97.3	101.4	101.9	99.8	100.0	99.6	97.8	100.5
11	99.6	99.3	100.2	95.6	102.7	102.4	99.8	100.0	99.6	97.3	100.6
12	99.3	98.5	100.2	94.2	101.3	100.8	99.9	100.1	99.6	98.2	100.2
3. 1	99.7	99.7	100.4	93.5	101.1	97.8	99.8	100.1	99.6	101.1	100.2
2	99.8	99.5	100.4	93.7	102.1	98.2	100.0	100.0	99.5	100.8	100.8
3	99.8	99.1	100.4	94.7	102.6	99.8	99.9	99.8	99.5	101.2	100.8
4	99.1	98.9	100.3	96.4	102.7	101.2	99.6	91.6	100.6	101.9	101.1
5	99.5	99.2	100.4	98.9	102.3	101.0	99.8	91.9	100.9	102.4	101.0
6	99.5	99.7	100.4	99.7	102.0	100.8	99.7	91.8	101.0	101.5	101.0
7	99.8	99.7	100.4	100.1	103.2	99.4	99.7	92.7	101.0	103.0	101.1
8	99.8	99.8	100.6	99.8	103.9	99.0	99.9	91.7	101.0	103.9	101.0
9	100.1	101.3	100.6	101.2	103.4	101.4	99.8	91.3	101.0	101.8	101.3

資料:総務部 総務課(東京都「東京の物価-令和3年9月分」)

(3) 1世帯当たり1か月間の品目別生計支出(都平均)

(単位:円)

(各年4月分)

項 目	29	30	31	2	3
調 査 世 帯 数	736	718	704	700	690
世 帯 人 員	2.98	2.90	2.87	2.92	2.93
有 業 人 員	1.31	1.33	1.29	1.31	1.40
世帯主平均年齢	59.5	60.1	61.6	59.9	58.9
消 費 支 出	364,890	368,996	327,138	298,410	364,505
食 料	85,382	83,208	89,360	84,118	91,068
穀 類	6,867	6,767	7,248	7,925	7,146
魚 介 類	6,867	6,006	6,308	6,776	6,324
肉 類	7,792	7,490	7,564	10,109	8,831
乳 卵 類	4,306	4,172	4,053	5,335	4,601
野菜・海藻	10,433	10,124	10,112	12,589	10,558
果 物	3,274	3,191	3,388	4,104	3,456
油脂・調味料	3,709	3,499	3,564	4,623	4,218
菓 子 類	5,885	5,886	8,314	6,818	7,768
調 理 食 品	10,720	10,712	11,916	11,439	13,588
飲 料	4,546	4,570	4,840	4,968	5,606
酒 類	3,730	3,229	3,377	4,175	4,666
外 食	17,511	17,563	18,674	5,348	14,305
住 居	22,045	22,872	20,490	25,961	26,542
光 熱 ・ 水 道	23,556	22,664	23,925	25,573	22,815
家具・家事用品	10,318	10,450	10,630	9,388	15,105
被服及び履物	14,799	15,518	14,658	6,057	12,671
保 健 医 療	15,450	19,581	14,816	15,712	19,320
交 通 ・ 通 信	33,178	39,180	33,475	30,245	30,881
教 育	61,109	55,700	32,937	42,031	49,472
教 養 娛 楽	38,434	38,118	36,445	23,688	34,757
その他の消費支出	60,619	61,704	50,401	35,638	61,875

資料:総務部 総務課(東京都「都民のくらしむき-東京都生計分析調査報告」)

3 住 宅

(1) 市民1人当たり住宅面積の推移

(各年1.1)

年	住宅総床面積 (m ²)	人 口	1人当たり住宅床面積 (m ²)
29	5,442,708	143,964	37.8
30	5,476,004	144,902	37.8
元(31)	5,524,153	146,399	37.7
2	5,564,819	146,871	37.9
3	5,596,815	147,643	37.9

資料:財務部 資産税課(固定資産概要調書)

(2) 公営住宅等の戸数推移

(各年1.1)

年	総 数	市営住宅(戸)	福祉型住宅(戸)	都営住宅(戸)	都民住宅(戸)	都市再生機構(戸)
29	4,488	110	181	1,977	156	2,064
30	4,441	110	181	1,977	141	2,032
31	4,394	110	194	1,966	92	2,032
2	4,294	110	194	1,966	49	1,975
3	4,272	110	194	1,966	27	1,975

資料:都市整備部 住宅対策課

(3) 新築住宅建設の推移

年	総数		木造		木造以外	
	棟数	床面積(m ²)	棟数	床面積(m ²)	棟数	床面積(m ²)
28	441	77,783	350	40,590	91	37,193
29	419	74,583	335	40,738	84	33,845
30	384	91,134	295	36,099	89	55,035
元(31)	431	81,136	349	39,971	82	41,165
2	338	67,954	263	32,066	75	35,888

資料:財務部 資産税課(固定資産概要調書)

(4)住居種類別の一般世帯数及び一般世帯人員等

(27.10.1)

種 類	世 帯 数	世帯人員	1世帯当たり 人 員
総 計	73,960	142,718	1.93
住 宅 に 住 む 一 般 世 帯	72,702	141,075	1.94
主 世 帯	71,825	139,503	1.94
持 ち 家	32,314	78,431	2.43
公営・都市再生機構・公社の借家	3,828	7,584	1.98
民 営 の 借 家	32,829	46,267	1.41
給 与 住 宅	2,854	7,221	2.53
間 借 り	877	1,572	1.79
住宅以外に住む一般世帯	1,258	1,643	1.31

資料:総務部 総務課(総務省統計局「国勢調査結果」)

(注)1 一般世帯には、寮・寄宿舎の学生・生徒及び老人ホーム等の居住者を含まない。

2 住宅以外とは、単身者居住の寄宿舎・寮及び旅館・工場・事務所等の居住用でない建物。

(5)住宅所有関係別の世帯数及び1世帯人員

(各年10.1)

区 分	7	12	17	22	27
持 ち 家	21,568	24,090	27,496	30,467	32,314
借 家 世 帯	31,656	34,693	35,801	34,912	36,657
給 与 住 宅 世 帯	5,823	4,836	4,309	3,366	2,854
間 借 り 世 帯	893	1,108	758	1,052	877
1世帯当たり人員	2.17	2.03	1.97	1.94	1.94

資料:総務部 総務課(総務省統計局「国勢調査結果」)

4 生 活

(1)たばこ消費量の推移

年 度	本 数
27	192,562,319
28	182,494,113
29	170,655,117
30	162,362,972
元(31)	155,874,437
2	141,826,504

資料:財務部 市民税課

(注) 市内小売店の仕入量を示したもの。

(2) 畜犬登録数の推移

(年度)

区 分	28	29	30	元(31)	2
頭 数	4,870	4,888	4,894	4,890	4,991

資料:環境部 環境政策課

(注) 年度末登録数。

(3)テレビ受信契約数の推移

年 度	放送受信契約数	うち衛星契約数
28	50,975	28,602
29	52,045	29,511
30	53,477	30,737
元(31)	54,087	31,907
2	52,893	31,454

資料:総務部 総務課(NHK西東京営業センター)

5 市 民 意 識

(1)目的別請願及び陳情件数

ア 市長に対するもの

(年度)

項 目	28	29	30	元(31)	2
総 数	38	31	33	28	49
高齢者福祉・介護保険	1	—	1	—	1
障害者福祉	2	1	1	1	—
健康・一般福祉	1	—	—	2	12
子ども・青少年	6	2	2	2	2
学 校 教 育	2	1	5	1	10
生涯学習・文化・交流	—	1	—	1	5
ごみ・リサイクル	—	—	1	—	—
生活環境	4	3	5	2	3
緑化・公園	5	3	—	—	—
防犯・防災	—	—	1	1	—
都市計画・まちづくり	5	3	3	1	—
交 通	1	2	2	2	1
道路・上下水道	1	—	—	—	—
税務・保険・年金	1	1	2	2	5
そ の 他	9	14	10	13	10

資料:市民部 市民活動推進課

イ 議会に対するもの		(年度)				
内 容		28	29	30	元(31)	2
総 数		35	10	20	14	12
道 路		—	—	—	1	—
都市計画		4	1	—	2	—
教育文化関係		2	—	—	1	1
公園・児童遊園		—	—	—	—	—
青少年対策		—	—	1	—	—
環境衛生		—	1	3	2	4
福祉対策		2	—	1	2	—
集会施設		—	—	—	—	—
交通安全対策		—	—	—	—	—
保育園関係		6	—	—	1	—
保健・医療		4	1	1	—	3
税務関係		—	1	1	—	—
そ の 他		17	6	13	5	4

資料:議会事務局

(2) 市民相談取扱件数

ア 市長への手紙

(年度)

項 目	28	29	30	元(31)	2
総 数	397	409	463	756	1,561
高齢者福祉・介護保険	12	21	24	16	29
障害者福祉	12	12	8	11	12
健康・一般福祉	15	11	17	41	78
子ども・青少年	44	44	49	54	170
学校教育	21	14	35	46	320
生涯学習・文化・交流	31	17	36	53	68
ごみ・リサイクル	10	4	22	19	24
生活環境	40	37	36	37	69
緑化・公園	21	14	25	27	52
防災・防犯	16	11	17	38	83
都市計画・まちづくり	18	29	12	18	10
交通	26	29	29	40	38
道路・上下水道	6	14	20	27	18
行財政運営	—	4	8	19	8
職員関係	23	32	32	24	29
税務・保険・年金	9	8	14	15	14
その他	93	108	79	271	539

資料: 市民部 市民活動推進課

(注) 長期計画に基づく項目。

イ 法律相談

(年度)

内 容	28	29	30	元(31)	2
総 数	1,000	893	960	895	791
借地・借家	87	68	84	85	61
金銭・商事	91	64	90	90	75
刑事・刑訴	7	6	8	4	13
結婚・離婚	128	118	104	92	56
親族・扶養	26	26	41	24	27
相続・贈与	315	278	326	253	237
不動産	72	48	76	75	75
交通事故	13	13	18	10	13
相隣関係	24	37	55	32	41
労働	29	27	29	27	23
その他	208	208	129	203	170

資料:市民部 市民活動推進課

ウ 専門相談

(年度)

内 容	28	29	30	元(31)	2
障害者法律相談	19	15	36	28	36
税務相談	211	206	242	264	111
交通事故相談	44	45	26	30	30
女性総合相談	42	71	68	56	63
人権相談	4	2	5	※2	中止
行政相談	※100	※139	※70	※117	※56
年金・社会保険・労務相談	50	53	57	55	39

資料:市民部 市民活動推進課

(注) 1 ※は自宅相談を含む。

2 2年度は新型コロナウイルス感染症の影響により、国等から委嘱を受けている委員が対応する一部相談について所管官庁等の依頼により開催を見送った。

3 女性総合相談については、平成29年度からは男女平等推進センターにて実施。

4 女性総合相談については、令和2年4月7日～5月26日の緊急事態宣言中は電話相談のみで受付。

6 労働

(1)労働組合の状況

ア 年別、加入主要団体別単位労働組合数及び労働組合員数

(各年6.30)

年	総 数		連 合		全労連		全労協		左に加入しない 主要全国組合		左記以外の 連 合 体		独 立		重 複	
	組合数	組合員数	組合数	組合員数	組合数	組合員数	組合数	組合員数	組合数	組合員数	組合数	組合員数	組合数	組合員数	組合数	組合員数
28	68	20,599	40	18,538	14	222	1	8	3	572	3	725	8	542	1	8
29	63	29,342	38	27,299	12	206	1	6	3	602	3	721	7	514	1	6
30	60	29,039	36	26,295	12	201	1	6	3	624	2	222	7	1,697	1	6
元	59	28,408	34	25,566	13	219	1	6	3	636	2	231	7	1,756	1	6
2	60	29,565	35	26,420	13	217	1	6	3	662	2	224	7	2,042	1	6

資料:総務部 総務課(東京都労働相談情報センター国分寺事務所)

(注) 総数は「重複」を除いた数。(重複の中には、3団体重複も含む)

イ 企業規模別労働組合数及び労働組合員数

(各年6.30)

年	区 分	総 数	企 業						国公営	その他
			30人未満	30～99人	100～299人	300～499人	500～999人	1,000人以上		
28	組 合 数	68	3	8	10	3	3	33	6	2
	組合員数	20,599	17	251	1,139	728	826	16,201	920	517
29	組 合 数	63	2	8	8	5	3	31	4	2
	組合員数	29,342	3	251	641	1,290	827	24,890	901	539
30	組 合 数	60	2	8	8	5	1	29	4	3
	組合員数	29,039	3	249	721	1,317	136	23,565	895	2,153
元	組 合 数	59	2	7	9	4	1	28	5	3
	組合員数	28,408	3	184	873	970	123	23,247	869	2,139
2	組 合 数	60	2	8	8	5	1	29	5	2
	組合員数	29,565	3	190	615	1,339	123	25,860	860	575

資料:総務部 総務課(東京都労働相談情報センター国分寺事務所)

(2)職業安定所求人及び求職者数

ア 一般職業紹介状況

年度	求人数		求職者数		紹介・就職	
	新規求人数	有効求人数	新規求職者数	有効求職者数	紹介件数	就職件数
28	30,497	89,281	14,391	70,238	31,942	3,628
29	30,818	90,910	13,461	65,666	29,522	3,257
30	28,640	84,665	12,506	62,872	23,143	2,941
元(31)	31,489	91,561	12,095	62,173	21,411	2,488
2	24,142	68,225	13,308	74,951	19,413	1,673

資料:総務部 総務課(三鷹公共職業安定所)

(注) 新規学校卒業者及びパートを除く。

イ 職業別新規求職者数(常用)

年度	総 数	管理的 職業	専 門 的・ 技術的職業	事務的 職 業	販売の 職 業	サービスの 職 業	保安の 職 業	農林漁業 の 職 業	生産工程 の職業	輸送・機械 運転の職業	建設・採 掘の職業	運搬・清掃・ 包装等の職 業	その他
28	14,306	87	2,768	4,984	1,398	1,391	87	64	576	419	187	913	1,432
29	13,405	71	2,489	4,894	1,203	1,291	99	68	558	375	155	866	1,336
30	12,418	82	2,395	4,467	973	1,100	106	48	457	361	153	1,048	1,228
元(31)	12,016	96	2,455	4,203	903	1,092	83	52	421	360	98	1,233	1,020
2	13,271	106	2,767	4,559	1,144	1,318	98	52	432	404	140	635	1,616

資料:総務部 総務課(三鷹公共職業安定所)

(注)1 数値は、「ア一般職業紹介状況」の新規求職者数から「臨時・季節」「一般日雇い」を除いた常用新規求職者数。

2 新規学校卒業者及びパートを除く。

VI 社会 保 障

1 生 活 保 護

(1) 扶助種類別の被保護世帯数及び人員の推移

(各年度月平均)

年度	被保護者		生活扶助		住宅扶助		教育扶助		介護扶助		医療扶助		出産扶助		生業扶助		葬祭扶助	
	世帯	人員	世帯	人員	世帯	人員	世帯	人員	世帯	人員	世帯	人員	世帯	人員	世帯	人員	世帯	人員
28	1,662	1,916	1,506	1,742	1,462	1,692	41	61	248	253	1,579	1,814	—	—	16	17	4	4
29	1,623	1,856	1,482	1,700	1,436	1,644	41	60	269	277	1,550	1,765	—	—	17	19	4	4
30	1,632	1,850	1,483	1,682	1,447	1,637	36	52	277	284	1,556	1,755	—	—	16	17	3	3
元(31)	1,672	1,897	1,510	1,715	1,489	1,688	36	48	285	291	1,600	1,807	—	—	22	24	3	3
2	1,664	1,882	1,488	1,688	1,482	1,676	36	44	279	286	1,581	1,771	—	—	19	20	5	5

資料: 健康福祉部 生活福祉課

(2) 年齢階層別及び男女別被保護人員

(3.3.31)

区 分	総 数	0～5歳	6～11歳	12～14歳	15～19歳	20～29歳
男	1,021	4	9	12	21	28
女	868	5	9	11	9	30
計	1,889	9	18	23	30	58

区 分	30～39歳	40～49歳	50～59歳	60～69歳	70歳以上
男	69	110	204	211	353
女	44	92	140	121	407
計	113	202	344	332	760

資料:健康福祉部 生活福祉課

(3)生活保護開始及び廃止件数の推移

(各年度総数)

区 分		28	29	30	元(31)	2
開 始	世 帯	208	184	207	182	195
	人 員	240	212	237	208	228
廃 止	世 帯	253	208	164	194	177
	人 員	280	239	173	217	189

資料:健康福祉部 生活福祉課

(4)生活保護開始及び廃止の原因別構成

(2年度)

開始の原因	世帯主・世帯員の傷病等	収入の減少・喪失	転 入	その他	計
世 帯	16	168	5	6	195
割 合(%)	8.2	86.1	2.6	3.1	100
廃止の原因	死亡・失踪	収入超過	転 出	その他	計
世 帯	86	37	29	25	177
割 合(%)	48.6	20.9	16.4	14.1	100

資料:健康福祉部 生活福祉課

(5) 労働状態別被保護世帯数

(3.3.31)

労働状態		総数	単身世帯				2人以上の世帯				
			計	高齢者世帯	傷病・障害者世帯	その他の世帯	計	高齢者世帯	母子世帯	傷病・障害者世帯	その他の世帯
総数		1,677	1,495	807	390	298	182	50	35	29	68
世帯主が働いている世帯	常用労働者	219	184	55	40	89	35	3	12	1	19
	日雇労働者	17	16	6	5	5	1	-	-	-	1
	内職者	2	1	-	1	-	1	-	-	-	1
	その他の就業者	20	19	3	9	7	1	-	-	-	1
世帯主は働いていないが世帯員が働いている世帯		21	-	-	-	-	21	4	2	7	8
働いている者がいない世帯		1,398	1,275	743	335	197	123	43	21	21	38

資料:健康福祉部 生活福祉課

(6) 扶助種類別扶助費支出額の推移

(単位: 千円)

年度	総 額	生活扶助費	住宅扶助費	教育扶助費	医療扶助費	その他の扶助費
28	3,623,722	1,191,731	853,144	8,400	1,456,190	114,256
29	3,658,602	1,143,701	827,004	8,053	1,554,485	125,359
30	3,487,788	1,114,354	830,665	6,585	1,416,101	120,083
元(31)	3,608,670	1,128,708	854,008	5,158	1,505,197	115,599
2	3,495,911	1,119,505	852,635	5,658	1,410,229	107,883

資料: 健康福祉部 生活福祉課

2 高 齢 者 福 祉

(1) 年齢階層別老年人口の推移

(各年1.1)

年	総人口 (A)	65歳以上人口 (B)	割合 (B/A)%	65～69歳	70～74歳	75歳以上
29	143,964	31,691	22.0	8,821	6,586	16,284
30	144,902	32,078	22.1	8,277	7,110	16,691
31	146,399	32,399	22.1	7,786	7,457	17,156
2	146,871	32,587	22.2	7,218	7,914	17,455
3	147,643	32,893	22.3	7,047	8,263	17,583

資料: 市民部 市民課(住民基本台帳人口)

(2) 老人ホーム入所措置者数

(2年度各月末日)

区 分	2.4	5	6	7	8	9	10	11	12	3.1	2	3
総 数	33	32	32	33	31	31	32	32	32	31	30	30
養護老人ホーム	33	32	32	33	31	31	32	32	32	31	30	30
特別養護老人ホーム	—	—	—	—	—	—	—	—	—	—	—	—

資料: 健康福祉部 高齢者支援課

(3) 老人クラブ別会員数

(3.4.1)

ク ラ ブ 名	会 員 数	ク ラ ブ 名	会 員 数
総 数	1,944	和 光 会	54
武蔵野長寿会	154	むさしの祥南クラブ	100
武蔵野喜楽会	68	吉祥寺本町シルバー会	58
西久保愛光会	98	銀 友 会	57
さくら会	48	井の頭お茶の水会	94
武蔵野市桜寿会	55	本田北クラブ	58
武蔵野長楽会	88	境南みつわクラブ	92
中 町 寿 会	103	中央シルバークラブ	74
千 歳 会	61	五日市通り樺会	56
みどり会	123	さかい一寿会	102
さつき会	81	境南富士見会	50
武蔵野福寿会	49		
緑町愛光会	49		
西 和 会	50		
け や き 会	77		
新生会クラブ	45		

資料:健康福祉部 高齢者支援課

(4) 高齢者食事サービス実施状況

(3.4.1)

町 名					人 員
総 数					35
吉	祥	寺	東	町	6
吉	祥	寺	南	町	2
御		殿		山	2
吉	祥	寺	本	町	1
吉	祥	寺	北	町	7
中				町	-
西		久		保	1
緑				町	2
八		幡		町	-
関				前	-
		境			2
境		南		町	10
桜				堤	2

資料:健康福祉部 高齢者支援課

3 母 子 福 祉

(1) 母子生活支援施設入所状況

(各年3.31)

区 分	29	30	31	2	3
世 帯 数	1	2	—	1	5
人 員	2	5	—	2	10

資料:子ども家庭部 子ども子育て支援課

(2)母子及び父子福祉資金貸付状況

(単位:千円)

(年度)

資金別	28		29		30		元(31)		2	
	件数	金額	件数	金額	件数	金額	件数	金額	件数	金額
総 数	66	30,606	51	24,338	41	22,472	29	14,732	21	11,907
事業開始	—	—	—	—	—	—	—	—	—	—
事業継続	—	—	—	—	—	—	—	—	—	—
修 学	55	27,896	46	23,109	36	20,971	25	13,762	20	11,707
技能修得	—	—	—	—	—	—	—	—	—	—
生 活	—	—	1	309	1	721	—	—	—	—
就職支度	—	—	—	—	—	—	—	—	—	—
住 宅	—	—	—	—	—	—	—	—	—	—
修 業	—	—	—	—	—	—	—	—	—	—
就学支度	9	2,190	3	710	3	630	3	710	1	200
医療介護	—	—	—	—	—	—	—	—	—	—
転 宅	2	520	1	210	1	150	1	260	—	—
児童扶養	—	—	—	—	—	—	—	—	—	—

資料:子ども家庭部 子ども子育て支援課

(3) 女性福祉資金貸付状況

(単位:千円)

(年度)

区 分	28	29	30	元(31)	2
貸 付 件 数	6	3	2	1	-
貸 付 金 額	2,904	1,626	1,308	972	-

資料:子ども家庭部 子ども子育て支援課

4 心身障害者福祉

(1)障害種類別、等級別及び男女別身体障害者数

(3.3.31)

等級別	総数			視覚障害			聴覚障害			平衡・音声・言語・ そしゃく機能障害			肢体不自由		
	男	女	計	男	女	計	男	女	計	男	女	計	男	女	計
総 数	1,615	1,727	3,342	120	132	252	120	154	274	30	10	40	596	941	1,537
1 級	675	528	1,203	43	46	89	4	5	9	2	－	2	149	145	294
2 級	228	233	461	32	38	70	36	42	78	－	1	1	138	146	284
3 級	213	284	497	9	6	15	10	16	26	15	2	17	101	217	318
4 級	355	487	842	12	12	24	38	48	86	12	7	19	121	311	432
5 級	76	100	176	18	23	41	－	－	－	1	－	1	57	77	134
6 級	68	95	163	6	7	13	32	43	75	－	－	－	30	45	75

等級別	内 部 障 害		
	男	女	計
総 数	749	490	1,239
1 級	477	332	809
2 級	22	6	28
3 級	78	43	121
4 級	172	109	281
5 級	－	－	－
6 級	－	－	－

資料:健康福祉部 障害者福祉課

(注)重複障害者については総合等級を掲載し、主たる障害部位の欄に含めた。

(2)障害種類別、年齢階層別及び男女別身体障害者数

(3.3.31)

種類別	総数			5歳以下			6～17歳			18～19歳			20～29歳		
	男	女	計	男	女	計	男	女	計	男	女	計	男	女	計
総 数	1,615	1,727	3,342	12	5	17	35	37	72	3	3	6	47	33	80
視 覚 障 害	120	132	252	-	1	1	2	1	3	-	1	1	4	2	6
聴 覚 障 害	120	154	274	3	-	3	6	7	13	-	2	2	3	5	8
平衡・音声・言語・ そしゃく機能障害	30	10	40	-	-	-	-	-	-	-	-	-	-	-	-
肢体不自由	596	941	1,537	8	3	11	20	19	39	3	-	3	27	20	47
内 部 障 害	749	490	1,239	1	1	2	7	10	17	-	-	-	13	6	19

種類別	30～39歳			40～49歳			50～59歳			60～69歳			70歳以上		
	男	女	計	男	女	計	男	女	計	男	女	計	男	女	計
総 数	99	44	143	145	114	259	196	120	316	259	224	483	819	1,147	1,966
視 覚 障 害	10	5	15	13	15	28	12	13	25	22	20	42	57	74	131
聴 覚 障 害	14	7	21	12	9	21	11	3	14	16	13	29	55	108	163
平衡・音声・言語・ そしゃく機能障害	2	-	2	2	1	3	6	2	8	6	1	7	14	6	20
肢体不自由	38	23	61	52	62	114	82	66	148	119	139	258	247	609	856
内 部 障 害	35	9	44	66	27	93	85	36	121	96	51	147	446	350	796

資料:健康福祉部 障害者福祉課

(3)年齢階層別及び等級別知的障害者数

(3.3.31)

年齢別	1度(最重度)	2度(重度)	3度(中度)	4度(軽度)	計
総 数	27	414	284	482	1,207
0～5歳	1	4	6	20	31
6～17歳	2	92	65	149	308
18～19歳	－	12	6	22	40
20～29歳	8	100	53	97	258
30～34歳	1	46	31	30	108
35～39歳	1	26	27	22	76
40～49歳	6	79	41	58	184
50歳以上	8	55	55	84	202

資料:健康福祉部 障害者福祉課

(4) 等級別精神障害者数

(3.4.1)

等 級	1 級	2 級	3 級	総 数
人 数	98	704	637	1,439

資料:健康福祉部 障害者福祉課

(5) 自立支援医療(精神通院)の給付

(各年度末数)

年 度	28	29	30	元(31)	2
申請件数	3,075	3,244	3,445	3,603	2,562

資料:健康福祉部 障害者福祉課

(注) 精神障害者保健福祉手帳申請含む。

(注) 令和2年度は新型コロナウイルス感染症への対応のため有効期間延長措置実施。

5 国民健康保険

(1)加入世帯数、被保険者数及び加入率の推移

年	総 数		国 民 健 康 保 険 者		加 入 率 (%)		退職被保険者		(各年3.31)	
	世 帯	人 口	世 帯	被 保 険 者	世 帯	被 保 険 者	本 人	被 扶 養 者		
29	75,768	144,606	22,183	31,990	29.3	22.1	189	52		
30	76,366	145,491	21,615	30,696	28.3	21.1	121	26		
31	77,111	146,645	21,422	30,110	27.8	20.5	23	2		
2	77,776	147,519	21,025	29,283	27.0	19.9	6	1		
3	78,283	147,975	20,940	29,001	26.7	19.6	-	-		

資料：健康福祉部 保険年金課
(注)「退職被保険者」は、「国民健康保険の被保険者」の内数。

(2)療養諸費の推移
(単位:円)

年度	区 分	医療費総額	件 数	医 療 費				担 当				区 分					
				総 額		他法負担分		1 件		被 保 険 者		保 険 者 (市)		医 療 費 総 額		被 保 険 者	
				被保険者	保険者(市)			医療費総額	被保険者	件	被保険者	被保険者(市)	医療費総額	被保険者	当 人	た り	保 険 者 (市)
28	一般被保険者	9,848,872,142	545,709	2,351,324,497	7,120,212,449	377,335,196		18,048	4,309		13,048	303,949	72,703		219,655		
	退職被保険者	114,286,712	6,742	31,806,322	79,873,879	2,606,511		16,951	4,718		11,847						
29	一般被保険者	9,644,528,310	529,489	2,325,259,073	6,983,486,731	335,782,506		18,215	4,392		13,189	309,449	74,666		224,004		
	退職被保険者	82,084,013	4,075	21,647,078	57,407,153	3,029,782		20,143	5,312		14,088						
30	一般被保険者	9,632,097,688	520,046	2,356,048,511	6,978,719,395	297,329,782		18,522	4,530		13,419	315,851	77,291		228,813		
	退職被保険者	36,103,472	2,033	9,834,563	25,250,063	1,018,846		17,759	4,837		12,420						
元(31)	一般被保険者	9,390,158,976	509,596	2,280,638,674	6,824,831,500	284,688,802		18,427	4,475		13,393	314,916	76,490		228,881		
	退職被保険者	2,539,530	292	764,308	1,777,669	-2,447		8,697	2,617		6,088						
2	一般被保険者	8,916,820,610	442,078	2,147,733,187	6,490,557,982	278,529,441		20,170	4,858		14,682	304,021	73,228		221,297		
	退職被保険者	115,180	13	58,536	80,626	-23,982		8,860	4,503		6,202						

資料:健康福祉部 保険年金課
(注)「1人当たり」の数値は被保険者数の年度平均で除したものの。

(3)保険税の推移

年度	区 分	調定額(円)		収入額(円)		収入割合(%)			被保険者1世帯当たり 調定額(A/世帯数)	被保険者1人当たり 調定額(A/被保険者数)
		現年度(A)	滞納繰越(B)	計(C)	現年度(D)	滞納繰越(E)	計(F)	現年度(D/A)		
28	一 般 職 退	3,129,106,200 34,420,000	654,590,568 6,861,440	3,783,696,768 41,281,440	2,933,396,444 33,551,399	221,720,313 2,313,398	3,155,116,757 35,864,797	93.7 97.5	140,022	96,511
29	一 般 職 退	3,011,618,300 21,709,100	560,489,920 4,258,931	3,572,108,220 25,968,031	2,823,454,643 21,164,300	173,578,231 1,481,768	2,997,032,874 22,646,068	93.8 97.5	137,941	96,504
30	一 般 職 退	3,091,587,400 9,877,100	518,338,905 3,244,917	3,609,926,305 13,122,017	2,902,918,281 9,297,249	157,919,724 645,987	3,060,838,005 9,943,236	93.9 94.1	143,070	101,322
元(31)	一 般 職 退	3,050,223,900 1,825,200	490,782,690 3,050,041	3,541,006,590 4,875,241	2,857,647,776 1,781,500	185,980,054 1,475,847	3,043,627,830 3,257,347	93.7 97.6	143,134	102,328
2	一 般 職 退	3,110,888,000 -	448,279,825 1,578,103	3,559,167,825 1,578,103	2,937,188,958 -	129,829,104 686,408	3,067,018,062 686,408	94.0 -	147,219	100,143

資料:健康福祉部 保険年金課

(注) 世帯数と被保険者数は年度平均の数値。

(4) 疾病分類別受診件数比率

(3.5)

疾 病 分 類	件 数 (%)	点 数 (%)
総 数	100	100
感染症及び寄生虫症	2.6	2.3
新生物(腫瘍)	3.7	15.6
血液及び造血器の疾患並びに免疫機構の障害	0.2	0.9
内分泌・栄養及び代謝疾患	13.4	8.0
精神及び行動の障害	6.5	8.4
神経系の疾患	5.2	6.5
眼及び付属器の疾患	8.9	4.4
耳及び乳様突起の疾患	1.3	0.6
循環器系の疾患	12.1	14.9
呼吸器系の疾患	9.0	6.1
消化器系の疾患	7.5	7.3
皮膚及び皮下組織の疾患	7.0	3.0
筋骨格系及び結合組織の疾患	10.8	9.2
腎尿路生殖器系の疾患	3.8	7.1
妊娠・分娩及び産じょく	0.2	0.3
周産期に発生した病態	0.0	0.0
先天奇形、変形及び染色体異常	0.1	0.1
症状、徴候及び異常臨床所見・異常検査所見で他に分類されないもの	1.7	1.4
損傷、中毒及びその他の外因の影響	2.1	2.1
健康状態に影響を及ぼす要因及び保健サービスの利用	0.2	0.4
その他	3.7	1.4

資料: 健康福祉部 保険年金課

(注) 国民健康保険被保険者の診療報酬明細書より算出。

6 後期高齢者医療制度

(1)被保険者数の推移

(各年3.31)

年	被保険者数 総数	負担区分				障害者認定(再掲)			年間平均 被保険者数
		1割負担者			3割負担者	被保険者数	負担区分		
		一般	低Ⅱ	低Ⅰ			1割負担者	3割負担者	
29	16,070	7,085	2,544	2,829	3,612	42	41	1	15,854
30	16,458	7,307	2,697	2,817	3,637	41	41	－	16,271
31	16,916	7,448	2,743	2,817	3,908	41	41	－	16,676
2	17,167	7,613	2,868	2,811	3,875	39	39	－	17,060
3	17,172	7,519	2,917	2,814	3,922	38	38	－	17,179

資料:健康福祉部 保険年金課

(2)保険料の推移

年度	区 分	調定額(円)				収入額(円)			
		現年度	滞納繰越	小計	計	現年度	滞納繰越	小計	計
28	特別徴収	679,898,300	—	679,898,300	2,078,007,850	679,898,300	—	679,898,300	2,058,092,650
	普通徴収	1,379,738,600	18,370,950	1,398,109,550		1,367,514,500	10,679,850	1,378,194,350	
29	特別徴収	701,440,900	—	701,440,900	2,219,668,586	701,440,900	—	701,440,900	2,198,925,000
	普通徴収	1,391,087,100	16,124,600	1,407,211,700		1,378,997,814	6,606,300	1,495,179,900	
30	特別徴収	703,745,100	—	703,745,100	2,219,668,586	703,745,100	—	703,745,100	2,198,925,000
	普通徴収	1,497,958,100	17,965,386	1,515,923,486		1,486,410,800	8,769,100	1,495,179,900	
元(31)	特別徴収	721,871,200	—	721,871,200	2,264,963,736	721,871,200	—	721,871,200	2,241,305,450
	普通徴収	1,526,962,000	16,130,536	1,543,092,536		1,514,064,600	5,369,650	1,519,434,250	
2	特別徴収	748,422,700	—	748,422,700	2,295,140,686	748,422,700	—	748,422,700	2,273,875,950
	普通徴収	1,525,970,400	20,747,586	1,546,717,986		1,515,171,150	10,282,100	1,525,453,250	

年度	区 分	収入割合(%)				一人当たり 保険料(円)
		現年度	滞納繰越	小計	計	
28	特別徴収	100	—	100	99.04	131,072
	普通徴収	99.11	58.13	98.58		
29	特別徴収	100	—	100	98.98	129,596
	普通徴収	99.13	40.97	98.46		
30	特別徴収	100	—	100	99.07	133,106
	普通徴収	99.23	48.81	98.63		
元(31)	特別徴収	100	—	100	98.96	132,765
	普通徴収	99.16	33.29	98.47		
2	特別徴収	100	—	100	99.07	133,602
	普通徴収	99.29	49.56	98.63		

資料:健康福祉部 保険年金課

(注)1 収入額には還付未済額を含まない。

2 一人当たりの保険料は、調定額を年間平均被保険者数で除したもの。

7 国 民 年 金

(1) 拠出年金被保険者数の推移

(各年4.1)

区 分		29	30	31	2	3
第 1 号 被 保 険 者	男	10,142	9,951	9,883	9,885	9,833
	女	9,988	9,723	9,716	9,599	9,487
	計	20,130	19,674	19,599	19,484	19,320
任 意 加 入 被 保 険 者	男	166	168	174	185	187
	女	324	340	344	335	324
	計	490	508	518	520	511
第 3 号 被 保 険 者	男	137	143	158	160	173
	女	10,105	9,948	9,809	9,484	9,211
	計	10,242	10,091	9,967	9,644	9,384
合 計	男	10,445	10,262	10,215	10,230	10,193
	女	20,417	20,011	19,869	19,418	19,022
	計	30,862	30,273	30,084	29,648	29,215

資料:健康福祉部 保険年金課(日本年金機構 武蔵野年金事務所)

(2)年金額

(単位:円)

(3.4.1)

区 分	老齡基礎	老齡福祉	障害基礎・障害		遺族基礎・加算	
			1級	2級	子1人	子2人
年金額	780,900	400,100	976,125	780,900	1,005,600	1,230,300

資料:健康福祉部 保険年金課(日本年金機構)

(3) 拠出年金受給権者数及び給付額

(単位:円)

(3.4.1)

区 分	受給権者数	給付額	区 分	受給権者数	給付額
老 齢 基 礎 年 金	29,861	19,918,179,512	遺 族 基 礎 年 金	22	18,386,300
老 齢 年 金	328	189,461,331	母 子 年 金	-	-
通 算 老 齢 年 金	348	95,887,745	遺 児 年 金	-	-
障 害 基 礎 年 金	448	375,902,300	寡 婦 年 金	8	3,445,589
障 害 年 金	11	9,771,250			

資料:健康福祉部 保険年金課(日本年金機構 武蔵野年金事務所)

(4)障害基礎年金受給権者数及び給付額

(単位:円)

(3.4.1)

区 分	受 給 権 者 数	給 付 額
障 害 基 礎 年 金	1,092	956,314,550

資料:健康福祉部 保険年金課(日本年金機構 武蔵野年金事務所)

(注) 受給対象者は、20歳前に初診日のある病気等で障害の状態に至った者。

(5) 老齡福祉年金受給権者数

(3.4.1)

区 分	全 額 支 給	一 部 支 給 停 止	全 額 支 給 停 止							受 給 権 者 数 合 計
			公 的 年 金	所得制限			併給	その他	小計	
				本人	配偶者	扶養				
老 齢 福 祉 年 金	-	-	-	-	-	-	-	3	3	3

資料:健康福祉部 保険年金課(日本年金機構 武蔵野年金事務所)

(6)年金生活者支援給付金受給者数及び給付額

(単位:円)

(3.4.1)

区 分	受給者数	給付額
老 齡 基 礎 年 金	3,864	13,334,135
補 足 的 老 齡	734	1,631,024
障 害 基 礎 年 金	1,736	9,518,330
遺 族 基 礎 年 金	53	266,590
総 数	6,387	24,750,079

資料:健康福祉部 保険年金課(日本年金機構 武蔵野年金事務所)

8 介 護 保 険

(1)第1号被保険者数

年度	総 数	65歳以上75歳未満	75歳以上	うち外国人 被保険者	うち住所地特例 被保険者
28	31,993	15,373	16,620	133	466
29	32,335	15,326	17,009	135	484
30	32,659	15,164	17,495	151	526
元(31)	32,911	15,150	17,761	159	539
2	33,107	15,332	17,775	167	554

資料:健康福祉部 高齢者支援課

(2) 要介護(要支援)認定者数の推移

年度	計	要支援1	要支援2	要介護1	要介護2	要介護3	要介護4	要介護5
28	6,282 (127)	515 (3)	520 (7)	1,353 (28)	1,340 (30)	973 (21)	905 (13)	676 (25)
29	6,368 (132)	531 (1)	461 (4)	1,415 (26)	1,345 (30)	1,048 (26)	897 (12)	671 (33)
30	6,450 (132)	518 (2)	427 (6)	1,465 (20)	1,386 (33)	1,046 (27)	888 (13)	720 (31)
元(31)	6,563 (129)	496 (3)	425 (7)	1,554 (17)	1,461 (34)	1,017 (24)	906 (17)	704 (27)
2	6,639 (139)	473 (3)	402 (7)	1,636 (17)	1,508 (41)	1,024 (30)	898 (17)	698 (24)

資料:健康福祉部 高齢者支援課

(注) ()内は、第2号被保険者で内数。

(3)介護保険料の推移

年度	区 分	調定額(千円)				収入額(千円)			
		現年度	滞納繰越	小計	計	現年度	滞納繰越	小計	計
28	特別徴収	2,139,255	—	2,139,255	2,507,401	2,139,255	—	2,139,255	2,442,010
	普通徴収	321,290	46,856	368,146		295,647	7,108	302,755	
29	特別徴収	2,159,079	—	2,159,079	2,528,405	2,159,079	—	2,159,079	2,464,279
	普通徴収	320,961	48,365	369,326		297,114	8,086	305,200	
30	特別徴収	2,347,927	—	2,347,927	2,719,750	2,347,927	—	2,347,927	2,662,398
	普通徴収	327,424	44,398	371,823		306,054	8,416	314,470	
元(31)	特別徴収	2,339,586	—	2,339,586	2,684,396	2,339,586	—	2,339,586	2,630,384
	普通徴収	304,900	39,909	344,809		283,253	7,544	290,798	
2	特別徴収	2,283,812	—	2,283,812	2,644,368	2,283,812	—	2,283,812	2,599,448
	普通徴収	321,916	38,639	360,555		305,299	10,335	315,635	

年度	区 分	収入割合(%)			
		現年度	滞納繰越	小計	計
28	特別徴収	100	—	100	96.58
	普通徴収	92.02	15.17	97.39	
29	特別徴収	100	—	100	97.46
	普通徴収	92.57	16.72	82.64	
30	特別徴収	100	—	100	97.89
	普通徴収	93.47	18.96	84.58	
元(31)	特別徴収	100	—	100	97.99
	普通徴収	92.90	18.90	84.34	
2	特別徴収	100	—	100	98.30
	普通徴収	94.84	26.75	87.54	

資料:健康福祉部 高齢者支援課

(注) 収入額には還付未済額を含まない。

(4) 所得段階別月額保険料及び人数

(2年度)

所得段階	月額保険料	人 数
第 1 段 階	1,750	936
第 2 段 階	1,750	4,306
第 3 段 階	2,500	1,922
第 4 段 階	3,875	1,764
第 5 段 階	5,000	4,173
第 6 段 階	5,616	3,047
第 7 段 階	6,558	3,726
第 8 段 階	7,366	2,066
第 9 段 階	7,433	1,916
第 10 段 階	8,741	792
第 11 段 階	8,925	2,294
第 12 段 階	9,675	1,806
第 13 段 階	11,233	1,697
第 14 段 階	12,800	727
第 15 段 階	14,666	409
第 16 段 階	16,225	581
第 17 段 階	17,475	311
第 18 段 階	18,725	265
第 19 段 階	20,600	180
第 20 段 階	21,216	189
計		33,107

資料:健康福祉部 高齢者支援課

(5) 給付額の推移

(単位:千円)

年 度	居 宅 サ ー ビ ス	地 域 密 着 型 サ ー ビ ス	施 設 サ ー ビ ス	計
28	5,500,018	520,094	3,019,719	9,039,831
29	5,668,027	550,901	3,138,124	9,357,052
30	5,790,455	521,513	3,184,652	9,496,620
元(31)	5,902,863	558,041	3,371,394	9,832,298
2	5,938,282	580,395	3,489,424	10,008,102

資料:健康福祉部 高齢者支援課

(6)介護サービス種類別の件数及び給付額

(単位:千円)

(2年度)

サービスの種類		計	要支援1	要支援2	要介護1	要介護2	要介護3	要介護4	要介護5
訪問介護	件数 金額	19,642 1,077,611	— —	— —	4,941 134,311	5,880 224,959	3,703 237,383	2,731 242,881	2,387 238,076
訪問入浴介護	件数 金額	1,247 88,910	— —	— —	9 267	45 1,984	143 10,132	250 15,287	800 61,239
訪問看護	件数 金額	11,446 485,216	86 1,947	145 4,149	2,376 88,133	3,637 153,321	2,296 99,679	1,558 69,183	1,348 68,805
訪問リハビリテーション	件数 金額	1,811 59,454	0	7 177	407 12,499	546 17,146	365 14,303	243 8,212	243 7,117
通所介護	件数 金額	13,296 827,501	— —	— —	3,638 147,239	4,530 256,585	2,884 227,119	1,456 123,324	788 73,233
通所リハビリテーション	件数 金額	6,404 352,132	135 2,841	234 9,381	1,582 60,932	2,155 119,814	1,233 74,525	751 56,472	314 28,167
福祉用具貸与	件数 金額	25,734 319,477	291 1,052	813 3,477	4,739 30,297	9,077 104,355	5,064 76,265	3,385 56,064	2,365 47,967
短期入所生活介護	件数 金額	2,155 165,023	— —	— —	163 7,643	456 31,641	811 59,862	438 38,627	287 27,250
短期入所療養介護 (介護老人保健施設)	件数 金額	757 73,404	— —	— —	44 2,927	139 11,221	240 21,854	173 19,246	161 18,156
短期入所療養介護 (介護療養型医療施設・介護医療院)	件数 金額	— —	— —	— —	— —	— —	— —	— —	— —
居宅療養管理指導	件数 金額	32,878 233,616	1,077 6,880	810 5,517	6,306 45,266	6,814 46,701	5,993 41,992	6,569 48,064	5,309 39,196
特定施設入居者 生活介護	件数 金額	9,010 1,649,654	588 34,373	351 32,105	1,991 330,963	1,707 305,330	1,424 283,864	1,768 378,353	1,181 284,665
特定施設入居者生活介護 (短期利用)	件数 金額	72 4,178	— —	— —	11 414	12 546	20 872	17 946	12 1,400
定期巡回・随時対応型 訪問介護看護	件数 金額	134 28,346	— —	— —	21 1,510	22 2,864	17 3,506	16 3,819	58 16,647
夜間対応型訪問介護	件数 金額	1,727 32,055	— —	— —	183 2,967	504 8,640	570 10,252	274 5,542	196 4,655
地域密着型通所介護	件数 金額	5,357 250,032	— —	— —	1,889 63,261	2,077 95,291	888 56,492	391 26,223	112 8,765
認知症対応型 通所介護	件数 金額	636 65,673	— —	— —	72 5,255	111 8,898	196 17,883	166 20,929	91 12,709
小規模多機能型 居宅介護	件数 金額	— —	— —	— —	— —	— —	— —	— —	— —
認知症対応型 共同生活介護	件数 金額	494 134,366	— —	— —	32 8,433	87 23,183	225 60,997	70 19,200	80 22,553
地域密着型特定施設入居者 生活介護	件数 金額	— —	— —	— —	— —	— —	— —	— —	— —
地域密着型介護老人福祉施 設入所者生活介護	件数 金額	— —	— —	— —	— —	— —	— —	— —	— —
看護小規模多機能型 居宅介護	件数 金額	230 69,924	— —	— —	18 3,376	42 10,204	71 21,726	74 25,484	25 9,134
居宅介護支援	件数 金額	38,906 558,490	465 2,293	1,092 5,301	11,310 153,807	13,112 178,171	6,605 112,301	3,937 66,294	2,385 40,322
福祉用具購入	件数 金額	565 14,287	17 335	29 499	117 2,504	160 3,888	110 2,912	98 2,808	34 1,341
住宅改修	件数 金額	355 29,331	32 2,968	33 2,720	109 9,509	92 7,357	48 3,920	34 2,117	7 741
介護老人福祉施設	件数 金額	8,148 2,227,060	— —	— —	88 18,441	291 66,657	2,012 510,368	3,263 901,057	2,494 730,536
介護老人保健施設	件数 金額	3,395 1,003,013	— —	— —	230 57,313	624 169,517	872 253,455	1,055 323,178	614 199,551
介護療養型医療施設	件数 金額	613 207,598	— —	— —	23 5,162	6 1,528	54 16,911	164 54,643	366 129,354
介護医療院	件数 金額	131 51,753	— —	— —	3 701	6 1,620	6 2,268	35 14,764	81 32,400
合 計	件数 金額	185,143 10,008,102	2,691 52,690	3,514 63,324	40,302 1,193,131	52,132 1,851,421	35,850 2,220,841	28,916 2,522,716	21,738 2,103,979

資料:健康福祉部 高齢者支援課

VII 児童・青少年

1 児童福祉

(1) 児童扶養手当支給状況

年度	世帯数	年間総支給額(円)
28	456 (16)	205,506,930 (6,637,350)
29	433 (14)	206,175,700 (5,582,160)
30	434 (11)	200,620,150 (5,515,150)
元(31)	453 (13)	270,914,160 (6,126,700)
2	446 (12)	217,012,670 (4,560,860)

資料:子ども家庭部 子ども子育て支援課

(注) ()は内数で父子家庭の数値。

(2) 児童育成手当支給状況

年度	総 数		育成手当		障害手当	
	児童数	年間総支給額(円)	児童数	年間総支給額(円)	児童数	年間総支給額(円)
28	961	161,410,500	884	147,429,500	77	13,981,000
29	924	160,580,000	855	147,312,000	69	13,268,000
30	941	158,705,000	872	145,949,000	69	12,756,000
元(31)	963	164,157,500	894	151,308,000	69	12,849,500
2	976	165,585,500	904	152,968,500	72	12,617,000

資料:子ども家庭部 子ども子育て支援課

(3)児童手当・特例給付支給状況

年度	総 数			児童手当			特例給付		
	受給者数	児童数	年間総支給額(円)	受給者数	児童数	年間総支給額(円)	受給者数	児童数	年間総支給額(円)
28	10,715	16,166	1,754,845,000	6,735	9,953	1,388,545,000	3,980	6,213	366,300,000
29	10,842	16,389	1,776,005,000	6,873	10,150	1,403,560,000	3,969	6,239	372,445,000
30	11,097	16,749	1,791,905,000	6,957	10,232	1,407,200,000	4,140	6,517	384,705,000
元(31)	11,171	16,875	1,795,345,000	6,832	10,070	1,392,385,000	4,339	6,805	402,960,000
2	11,371	17,083	1,794,690,000	6,862	10,025	1,376,045,000	4,509	7,058	418,645,000

資料:子ども家庭部 子ども子育て支援課

(注) 受給者数、児童数は2月期の数値。

(4) 乳幼児及び義務教育就学児医療費助成状況

年度	乳幼児数	乳幼児 年間助成件数	乳幼児 年間医療助成額 (円)	義務教育就学児数	義務教育就学児 年間助成件数	義務教育就学児 年間医療助成額 (円)
28	8,215	169,830	265,665,616	9,219	137,172	288,599,260
29	8,245	169,273	267,528,879	9,457	136,343	292,411,395
30	8,323	170,608	271,027,432	9,695	147,411	318,132,443
元(31)	8,247	165,788	267,111,979	9,943	145,661	318,701,704
2	8,067	120,298	206,666,010	10,298	119,245	277,668,765

資料:子ども家庭部 子ども子育て支援課

(注) 乳幼児・義務教育就学児数は3月末の数値。

(5) 学童クラブ別定員、支援員数及び利用状況

(年度)

施 設 名	区 分	28	29	30	元(31)	2
五 小 こどもクラブ	定 員	80	80	80	120	120
	支 援 員	4	5	6	6	6
	平均出席児童数(月～金)	67.0	70.3	73.8	83.4	66.7
三 小 こどもクラブ	定 員	70	70	70	70	70
	支 援 員	4	4	4	4	4
	平均出席児童数(月～金)	50.5	46.7	52.6	48.7	47.4
桜 野 こどもクラブ	定 員	130	130	190	190	190
	支 援 員	8	10	10	10	10
	平均出席児童数(月～金)	116.0	125.9	135.1	151.5	128.9
大野田こどもクラブ	定 員	90	90	120	120	120
	支 援 員	5	6	6	7	8
	平均出席児童数(月～金)	76.2	74.8	71.9	70.7	75.1
境 南 こどもクラブ	定 員	85	85	125	125	125
	支 援 員	5	6	6	7	7
	平均出席児童数(月～金)	75.6	77.3	91.9	97.8	76.7
一 小 こどもクラブ	定 員	60	95	95	95	130
	支 援 員	4	4	5	7	7
	平均出席児童数(月～金)	43.6	57.0	65.1	80.8	73.6
千 川 こどもクラブ	定 員	50	65	65	65	65
	支 援 員	3	4	2	2	2
	平均出席児童数(月～金)	36.0	33.7	25.8	27.2	27.3
二 小 こどもクラブ	定 員	95	95	95	95	95
	支 援 員	5	4	4	5	5
	平均出席児童数(月～金)	64.5	54.8	54.1	53.5	50.9
四 小 こどもクラブ	定 員	80	80	80	80	80
	支 援 員	4	4	5	4	4
	平均出席児童数(月～金)	41.6	40.8	51.7	61.3	47.9
本 宿 こどもクラブ	定 員	55	55	55	55	90
	支 援 員	3	2	3	4	5
	平均出席児童数(月～金)	36.8	31.8	42.8	49.3	52.4
井之頭こどもクラブ	定 員	88	88	120	120	120
	支 援 員	5	6	6	6	8
	平均出席児童数(月～金)	68.7	71.9	80.0	82.6	75.5
関前南こどもクラブ	定 員	40	70	70	70	70
	支 援 員	3	4	4	4	4
	平均出席児童数(月～金)	34.7	36.8	43.0	49.5	40.7
フ リ ー 支 援 員		3	6	6	6	6
計	定 員	923	1003	1165	1205	1275
	支 援 員	56	65	67	72	76
	平均出席児童数(月～金)	711.2	721.8	787.8	856.3	763.0

資料:子ども家庭部 児童青少年課

(6)地域子ども館あそべえ利用状況

(年度)

地域子ども館	開放区分	28	29	30	元(31)	2
一 小 あ そ べ え	教 室	11,990	13,059	15,048	13,527	6,906
	校 庭	22,961	26,601	26,465	27,903	15,229
	図 書	460	747	1,247	1,334	638
二 小 あ そ べ え	教 室	8,924	8,093	8,079	8,318	4,846
	校 庭	24,885	21,836	23,144	23,069	16,894
	図 書	544	507	415	502	51
三 小 あ そ べ え	教 室	9,996	12,281	10,557	9,087	4,395
	校 庭	44,402	44,550	39,599	32,893	18,120
	図 書	755	777	979	506	145
四 小 あ そ べ え	教 室	8,634	11,406	12,163	11,668	4,890
	校 庭	17,923	20,565	18,269	18,121	9,156
	図 書	857	1,049	1,202	1,430	36
五 小 あ そ べ え	教 室	9,344	10,208	10,716	10,728	5,305
	校 庭	29,598	31,082	30,396	30,938	18,625
	図 書	426	627	960	583	176
大野田あそべえ	教 室	12,700	14,840	15,167	15,409	10,826
	校 庭	26,480	26,439	29,315	27,087	14,843
	図 書	1,390	1,432	997	646	499
境 南 あ そ べ え	教 室	11,478	15,057	14,424	13,751	6,410
	校 庭	29,240	28,627	28,651	26,894	15,550
	図 書	607	1,083	872	1,093	324
本 宿 あ そ べ え	教 室	9,729	8,744	8,232	6,962	3,713
	校 庭	16,694	13,433	15,933	13,609	9,921
	図 書	1,111	1,169	1,082	850	182
千 川 あ そ べ え	教 室	6,119	6,042	6,331	5,917	3,678
	校 庭	16,505	17,840	21,201	17,707	9,275
	図 書	668	606	688	574	261
井之頭あそべえ	教 室	10,586	9,245	10,288	9,506	5,078
	校 庭	33,977	33,397	32,385	31,802	23,609
	図 書	212	266	711	700	176
関 前 南 あ そ べ え	教 室	9,281	11,427	11,589	9,828	4,265
	校 庭	21,078	21,929	22,172	18,902	9,140
	図 書	723	1,177	1,025	878	227
桜 野 あ そ べ え	教 室	13,220	14,516	14,266	11,694	6,951
	校 庭	36,642	42,333	44,306	40,790	18,135
	図 書	1,051	882	916	718	41
計	教 室	122,001	134,918	136,860	126,395	67,263
	校 庭	320,385	328,632	331,836	309,715	178,497
	図 書	8,804	10,322	11,094	9,814	2,756

資料:子ども家庭部 児童青少年課

(注) 各開放事業の数値は延べ人数。

(注) 元(31)年度は新型コロナウイルスの影響により、3月3日より休館した。

(注) 令和2年度は新型コロナウイルス感染症への対応のため、6月22日から放課後校庭開放、7月6日からあそべえ教室、8月24日から早朝校庭開放、12月から図書館開放を全館で再開した。

(7) プレーパーク利用状況

年度・月	28	29	30	元(31)	2	2.4	5	6	7	8	9	10	11	12	3.1	2	3
来場数(延べ)	19,133	17,176	19,782	21,695	19,549	—	—	1,704	1,674	1,823	1,404	1,876	2,224	1,884	1,736	2,588	2,636

資料: 子ども家庭部 児童青少年課

(注) 新型コロナウイルス感染症対策のため、一部期間で実施を中止した。

(8) 町別の年齢別保育所入所待機児童数

(3.4.1)

町 名	0歳	1歳	2歳	3歳	4歳	5歳	計
総 数	—	—	—	—	—	—	—
吉祥寺東町	—	—	—	—	—	—	—
吉祥寺南町	—	—	—	—	—	—	—
御 殿 山	—	—	—	—	—	—	—
吉祥寺本町	—	—	—	—	—	—	—
吉祥寺北町	—	—	—	—	—	—	—
中 町	—	—	—	—	—	—	—
西 久 保	—	—	—	—	—	—	—
緑 町	—	—	—	—	—	—	—
八 幡 町	—	—	—	—	—	—	—
関 前	—	—	—	—	—	—	—
境	—	—	—	—	—	—	—
境 南 町	—	—	—	—	—	—	—
桜 堤	—	—	—	—	—	—	—

資料:子ども家庭部 子ども育成課

(注) 管外委託児童を含み、管外受託児童は除く。

(10)保育所別定員、職員定数及び年齢別入所児童数

(3.4.1)

保育所名		定員	職員定数			入所児童数						
			施設長	保育士	その他	0歳児	1歳児	2歳児	3歳児	4歳児	5歳児	小計
管内総数		2,961	35	621	221	220	449	491	535	556	533	2,784
市立	南	96	1	26	7	2	16	18	20	22	21	99
	境	102	1	27	7	9	16	17	20	21	21	104
	境南	102	1	27	7	9	17	18	20	17	21	102
	吉祥寺	102	1	27	7	8	16	18	20	18	19	99
	小計	402	4	107	28	28	65	71	80	78	82	404
市内民間	武蔵野赤十字	178	1	32	9	12	30	30	29	33	37	171
	西久保	110	1	24	5	8	18	20	20	21	21	108
	精華第一	72	1	16	6	5	12	12	14	14	14	71
	ふじの実	103	1	16	6	8	13	17	16	16	21	91
	ありんこ	66	1	16	7	6	11	12	11	12	12	64
	精華第二	96	1	18	5	3	12	12	22	23	23	95
	千川	96	1	19	7	3	16	18	17	18	20	92
	北町	128	1	24	7	12	20	24	24	24	24	128
	桜堤	96	1	20	7	3	16	16	20	20	20	95
	東	75	1	16	7	3	7	12	15	19	20	76
	境南第2	83	1	20	7	6	11	12	15	20	20	84
	まちの保育園 吉祥寺	60	1	21	7	6	12	12	11	12	10	63
	吉祥寺きらめき保育園	72	1	15	7	3	5	10	13	16	-	47
	ニチイキッズ 武蔵野やはた	80	1	17	5	6	13	15	14	15	14	77
	武蔵境コスモ	91	1	12	8	6	15	15	16	17	20	89
	グローバルキッズ 武蔵境園	62	1	13	4	6	10	10	12	12	12	62
	キッズガーデン 武蔵野関前	96	1	18	12	9	15	15	16	18	18	91
	境南すみれ	60	1	15	5	6	9	9	8	12	11	55
	ういず吉祥寺第一	60	1	9	3	6	8	10	11	12	12	59
	ういず吉祥寺第二	60	1	9	4	6	8	10	10	12	12	58
	マミー吉祥寺東	60	1	14	5	6	10	9	7	8	6	46
	ひまわり	96	1	17	7	6	12	15	19	21	20	93
	武蔵野もみじの森	108	1	16	6	9	15	18	19	22	17	100
	このえ武蔵境	90	1	19	7	6	15	15	12	17	18	83
	中町すみれ	60	1	13	3	6	9	9	10	14	13	61
	まなびの森保育園 武蔵境	69	1	14	4	6	10	11	14	14	2	57
	吉祥寺東町 すみれ保育園	60	1	14	3	6	9	8	10	5	3	41
	ピノキオ幼児舎 吉祥寺保育園(本園・分園)	78	1	16	8	9	12	12	12	11	9	65
	むくむくみらい	73	1	10	9	6	10	12	14	4	1	47
	ミアヘルサ保育園 ひびき武蔵野西久保	60	1	11	5	6	9	9	5	-	-	29
	小計	2,498	30	494	185	189	372	409	436	462	430	2,298
こども園	境こども園 (2号3号認定児)	61	1	20	8	3	12	11	11	12	12	61
	小計	61	1	20	8	3	12	11	11	12	12	61
管外	その他 (他区市保育所)	-	-	-	-	-	-	-	7	2	8	17
	その他 (他区市こども園)	-	-	-	-	-	-	-	1	2	1	4

資料:子ども家庭部 子ども育成課

(注) 1 管内保育所は管外受託児童を含む。

2 むくむくみらい保育園は令和2年9月開所。ミアヘルサ保育園ひびき武蔵野西久保は令和3年4月開所。

2 青 少 年 対 策

(1) 青少年育成事業参加状況

(年度)

事業名	28			29			30			元(31)			2		
	計	男	女	計	男	女	計	男	女	計	男	女	計	男	女
総 数	928	462	466	897	471	426	772	384	388	840	434	406	—	—	—
む さ し の ジャンボリー	897	444	453	877	461	416	737	370	367	801	411	390	—	—	—
サ マ ー キ ャ ン プ	—	—	—	—	—	—	—	—	—	—	—	—	—	—	—
親子キャンプ	31	18	13	20	10	10	35	14	21	39	23	16	—	—	—

資料:子ども家庭部 児童青少年課

(注) サマーキャンプは26年度～実施なし。

(注) 令和2年度は新型コロナウイルス感染症対策のため、各事業を中止した。

VIII 保健・衛生・公害

1 保 健

(1)医療関係施設数

(各年3.31)

年	病院	一般診療所			歯 科 診療所	助産所	施 術 所		出張施術 業 務 者	歯 科 技工所
		総数	有床	無床			あま指,はり きゅう	柔道整復		
27	9	205	3	202	157	6	154	76	86	14
28	9	211	4	207	152	5	161	78	87	14
29	8	213	4	209	155	5	173	82	90	14
30	8	213	4	209	153	5	172	78	102	14
31	8	214	4	210	152	5	162	77	107	14

資料:総務部 総務課(東京都多摩府中保健所「事業概要」)

(注)「あま指」はあん摩、マッサージ、指圧。

(2) 医療機関従事者数

(29.10.1)

区 分	医 師	歯科医師	薬剤師	保健師	助産師	看護師	准看護師
総 数	572.8	211.3	60.9	24.1	90.9	1,180.5	75.6
病 院	302.1	2.8	54.9	1.0	86.3	953.9	27.6
診 療 所	266.2	11.0	6.0	23.1	4.6	225.6	48.0
歯 科 診 療 所	4.5	197.5	—	—	—	1.0	—

資料:総務部 総務課(東京都多摩府中保健所「事業概要」)

(注)1 平成29年に実施した医療施設(静態)調査による。

2 非常勤の「医師」及び「歯科医師」については、各施設における常勤の通常時間に換算(常勤換算)して計上。

3 注2以外の職種については全て常勤換算した数値である。

(3)環境衛生関係施設数

(2.3.31)

業 種	施設数	業 種	施設数
総 数	3,426	水 道 施 設	2,552
理 容 所	100	温 泉 利 用 施 設	—
美 容 所	470	墓 地 等	—
ク リ ー ニ ン グ 所	83	特 定 建 築 物	92
公 衆 浴 場	15	コ イ ン ラ ン ド リ ー	22
旅 館 業	15	コ イ ン シ ャ ワ ー	—
興 行 場	17	飲 用 井 戸 等	25
プ ー ル	35		

資料:総務部 総務課(東京都多摩府中保健所「事業概要」)

(4)原因別死亡者数の推移

(年)

死 因	27	28	29	30	元(31)
総 数	1,134	1,130	1,153	1,171	1,157
結 核	1	4	3	2	1
悪 性 新 生 物	340	354	325	343	327
糖 尿 病	9	14	6	10	10
高 血 圧 性 疾 患	6	10	6	11	8
心 疾 患	147	138	150	182	167
脳 血 管 疾 患	89	94	86	70	82
大動脈瘤及び解離	15	14	18	20	11
肺 炎	105	92	72	69	75
慢 性 閉 塞 性 肺 疾 患	13	7	11	14	8
喘 息	—	1	2	1	2
肝 疾 患	12	17	11	25	16
腎 不 全	11	13	17	11	13
老 衰	92	90	107	107	128
不 慮 の 事 故	24	16	28	25	20
自 殺	20	24	20	15	12
そ の 他	250	242	291	266	277

資料:総務部 総務課(東京都福祉保健局「人口動態統計」)

(5)感染症発生届出件数の推移

		(年度)				
分	類	27	28	29	30	元(31)
総	数	26	36	31	40	36
一	類	—	—	—	—	—
二	類	24	29	26	26	26
三	類	2	6	1	12	9
四	類	—	1	4	2	1

資料:総務部 総務課(東京都多摩府中保健所「事業概要」)

(6)各種予防接種実施状況

区分	接種方法	種 類			対象者数 A	実施者数 B	コロナ対応数 (再掲)	予診のみ	実施率 B／A(%)	(2年度) 接種 会場数				
A 類 疾 病	個別	不 活 化 ポ リ オ	初 回	1 回 目	…	—	—	—	…	63				
				2 回 目	…	—	—	—	…					
				3 回 目	…	—	—	—	…					
				追 加	…	4	—	—	…					
				小 計	…	4	—	—	…					
		風 日 せ き ・ 破 傷 風 ・ 不 活 化 ポ リ オ 第Ⅰ期	四 種 混 合	初 回	1 回 目	1,089	1,097	—	—		100.7			
					2 回 目	1,089	1,102	—	1		101.2			
					3 回 目	1,089	1,091	—	—		100.2			
				追 加	1,089	1,212	1	1	111.3					
				小 計	4,356	4,502	1	2	103.4					
		ア ジ フ テ リ ア ・ 破 傷 風 第Ⅱ期	二 種 混 合			1,146	901	18	—		78.6			
			麻 し ん ・ 風 し ん ・	第Ⅰ期		1,086	1,101	1	1		101.4			
		第Ⅱ期		1,295	1,244	32	—	96.1						
		小 計		2,381	2,345	33	1	98.5						
		(麻 し ん ・ 風 し ん の 置 行 政 措 施)	麻しん・風しん		…	42	—	—	…					
			麻 し ん		…	—	—	—	…					
			風 し ん		…	—	—	—	…					
		追 風 し ん の 対 策	緊急風しん抗体検査		17,503	1,838	—	—	10.5		…			
			第5期(MR・風しん)		…	321	—	—	…					
		B 類 疾 病	個別	日 本 脳 炎	第Ⅰ期	初 回	1 回 目	1,066	1,290	—	1	121.0	63	
							2 回 目	1,066	1,333	—	—	125.0		
						追 加		1,066	1,247	11	—	117.0		
						第Ⅱ期		1,097	1,088	14	—	99.2		
						小 計		4,295	4,958	25	1	115.4		
				ヒ ブ	初 回	1 回 目	1,089	1,091	—	—	100.2			
						2 回 目	1,089	1,104	—	—	101.4			
						3 回 目	1,089	1,130	—	1	103.8			
						追 加	1,089	1,181	—	3	108.4			
						小 計	4,356	4,506	—	4	103.4			
				小 児 用 肺 炎 球 菌	初 回	1 回 目	1,089	1,089	—	—	100.0			
						2 回 目	1,089	1,092	—	—	100.3			
						3 回 目	1,089	1,094	—	1	100.5			
						追 加	1,089	1,168	—	2	107.3			
						小 計	4,356	4,443	—	3	102.0			
				水 痘	1回目		1,086	1,109	1	1	102.1			
					2回目		1,086	1,159	14	1	106.7			
					小計		2,172	2,268	15	2	104.4			
				B 型 肝 炎	1回目		1,089	1,084	—	—	99.5			
					2回目		1,089	1,089	—	—	100.0			
					3回目		1,089	1,102	8	—	101.2			
					小計		3,267	3,275	8	—	100.2			
				ロ タ ス ウ イ ル	1回目(1価/5価ワクチン)		619	510	—	—	82.4			
					2回目(1価/5価ワクチン)		619	418	—	—	67.5			
					3回目(5価ワクチンのみ)		…	166	—	—	…			
					小計		…	1,094	—	—	…			
				子 宮 頸 がん	1回目		…	134	5	—	…	35		
					2回目		…	99	3	—	…			
3回目					…	58	3	—	…					
小計					…	291	11	—	…					
B 類 疾 病	個別			エン フ ザ ル	65 歳 以 上		33,188	21,849	—	16	65.8	105		
					60～65歳未満障害者		…	17	—	—	…			
					小 計		…	21,866	—	16	…			
				炎 球 菌 高 齢 者 肺	65 歳 以 上		3,368	841	82	—	25.0	86		
					60～65歳未満障害者		…	—	—	—	…			
					小 計		…	841	82	—	…			
接 任 種 意	個別			症 候 群 の 対 策	風しん抗体検査		…	333	—	—	…	85		
					麻しん風しん		…	199	—	—	…			
					風しん		…	9	—	—	…			
				おたふくかぜ			…	1,877	10	—	…	52		

資料:健康福祉部 健康課

(注)1 A類疾病個別及びB類疾病個別の接種会場は承諾医療機関数。風しん追加的対策における抗体検査および第5期予防接種については、全国の指定医療機関で実施している。

2 行政措置とは、定期予防接種以外の予防接種で市長の判断で独自に行うもの。

3 任意接種とは、定期予防接種以外の予防接種で本人・保護者と主治医との相談により判断し行うもの。

4 コロナ対応数とは、予防接種法施行令第1条の3第2項に基づき、新型コロナウイルス感染症の発生に伴い、やむを得ず接種を控え、接種機会を逸失した者に対する接種を、定期接種として取り扱った数。おたふくかぜ予防接種について、同様の事由で接種機会を逸失した者に対して任意接種の助成を行った数。

(7)健康診査

ア 30～39歳

(年度)

区 分	28	29	30	元(31)	2
対 象 年 齢 人 口	23,180	22,721	22,303	22,033	21,478
受 診 者	400	696	826	924	514
受 診 率 (%)	1.7	3.1	3.7	4.2	2.4
所 見 な し	236	415	447	487	254
要 観 察	122	197	268	298	164
要 医 療	42	84	111	139	96

資料:健康福祉部 健康課

イ 40～74歳

(年度)

区 分	28	29	30	元(31)	2
対象年齢人口	64,322	64,913	65,453	66,171	67,012
受 診 者	12,364	11,855	11,733	11,247	9,771
受 診 率(%)	19.2	18.3	17.9	17.0	14.6
所 見 な し	1,074	1,038	1,007	926	753
要 観 察	3,611	3,452	3,433	3,238	2,698
要 医 療	7,679	7,365	7,293	7,083	6,320

資料:健康福祉部 健康課

ウ 75歳以上

(年度)

区 分	28	29	30	元(31)	2
対象年齢人口	15,994	16,429	16,817	17,282	17,538
受 診 者	9,450	9,636	9,652	9,621	8,905
受 診 率 (%)	59.1	58.7	57.4	55.7	50.8
所 見 な し	190	214	221	193	169
要 観 察	1,413	1,488	1,530	1,418	1,373
要 医 療	7,847	7,934	7,901	8,010	7,363

資料:健康福祉部 健康課

(8)がん検診事業・肝炎事業

ア 胃 がん

(年度)

区 分		28	29	30	元(31)	2
エックス線検査	対 象 年 齢 人 口	92,938	93,775	93,763	94,845	96,408
	受 診 者	600	516	877	879	667
	受 診 割 合 (%)	0.6	0.6	0.9	0.9	0.7
	要 精 密 検 査 者	32	12	47	29	11
	要精密検査割合(%)	5.3	2.3	5.4	3.3	1.6
内視鏡検査	対 象 年 齢 人 口	—	—	—	—	61,438
	受 診 者	—	—	—	—	418
	受 診 割 合 (%)	—	—	—	—	0.7
	要 精 密 検 査 者	—	—	—	—	45
	要精密検査割合(%)	—	—	—	—	10.8

資料:健康福祉部 健康課

(注)1 胃がんエックス線検診の対象者は35歳以上、胃がん内視鏡検診の対象者は50歳以上の人。

2 令和2年度から胃がん内視鏡検診を開始。

イ 乳 が ん

(年度)

区 分	28	29	30	元(31)	2
対 象 年 齢 人 口	43,783 (1,198)	44,292 (1,160)	44,280 (1,177)	44,931 (1,224)	45,913 (1,153)
受 診 者	2,179 (215)	1,879 (198)	3,149 (150)	4,431 (225)	3,490 (148)
受 診 割 合 (%)	5.0 (17.9)	4.2 (17.1)	7.1 (12.7)	9.9 (18.4)	7.6 (12.8)
要 精 密 検 査 者	226	164	223	318	194
要 精 密 検 査 割 合 (%)	10.4	8.7	7.1	7.2	5.6

資料:健康福祉部 健康課

(注)1 乳がん検診対象者は、40歳以上の女性で、前年度乳がん検診を受診していない人。

2 乳がん検診において、平成27年度から、41歳の女性(市民)を対象に、検診手帳及び無料クーポン券を送付する新たなステージに入ったがん検診の総合支援事業を実施。

3 ()は、新たなステージに入ったがん検診の総合支援事業対象者で内数。

ウ 子 宮 が ん

(年度)

区 分		28	29	30	元(31)	2
対 象 年 齢 人 口		64,496	64,820	64,808	65,408	65,965
頸がん	受 診 者	6,252	7,250	6,829	7,710	6,934
	受 診 割 合 (%)	9.7	11.2	10.5	11.8	10.5
	要 精 密 検 査 者	252	255	200	250	270
	要精密検査割合(%)	4.0	3.5	2.9	3.2	3.9
体がん	受 診 者	1,782	2,428	1,495	1,808	1,370
	受 診 割 合 (%)	2.8	3.7	2.3	2.8	2.1
	要 精 密 検 査 者	12	22	9	16	14
	要精密検査割合(%)	0.7	0.9	0.6	0.9	1.0

資料:健康福祉部 健康課

(注) 子宮がん検診対象者は、20歳以上の女性で、前年度子宮がん検診を受診していない人。

エ 肺 が ん

(年度)

		28	29	30	元(31)	2
対 象 年 齢 人 口		81,351	82,270	82,258	83,453	85,356
受 診 者 計		287	302	769	1,283	1,202
受 診 割 合 (%)		0.4	0.4	0.9	1.5	1.4
要精密検査者計		22	16	65	45	28
要精密検査割合(%)		7.7	5.3	8.5	3.5	2.3
胸部X線 検査のみ	受診者	240	275	695	1,082	1,027
	要精密検査者	15	14	55	34	20
胸部X線 検査と 喀痰細胞診	受診者	47	27	74	201	175
	要精密検査者	7	2	10	11	8

資料:健康福祉部 健康課

(注) 対象年齢は40歳以上の人。

オ大腸がん

(年度)

区 分	28	29	30	元(31)	2
対 象 年 齢 人 口	81,351	82,270	82,258	83,453	85,356
受 診 者 計	20,864	20,506	20,440	19,878	18,094
受 診 割 合 (%)	25.6	24.9	24.8	23.8	21.2
要 精 密 検 査 者 計	…	…	…	1,501	1,322
要 精 密 検 査 割 合 (%)	…	…	…	7.6	7.3

資料:健康福祉部 健康課

(注) 1 対象年齢は40歳以上の人。

2 要精密検査者及び要精密検査率(%)の数値を令和元(平成31)年度から記載する。

カ 肝 炎 ウ イ ル ス

(年度)

区 分	28	29	30	元(31)	2
受 診 者	1,410	1,242	1,370	1,308	1,112

資料:健康福祉部 健康課

(注) 対象者は40歳以上でかつ過去に受診履歴がない人。

(9) 歯科健康診査

(年度)

区 分	28	29	30	元(31)	2
対 象 者	80,712	81,687	82,773	83,911	85,279
受 診 者	5,819	5,779	5,993	5,943	5,937
受 診 率 (%)	7.2	7.1	7.2	7.1	7.0

資料:健康福祉部 健康課

(注) 対象者は8月1日時点、40歳以上の人。

(10)健康増進事業

(年度)					
区 分	28	29	30	元(31)	2
参 加 者 (延 べ 人 数)	9,393	9,623	8,664	7,886	1,819

資料:健康福祉部 健康課

(11)結核予防事業

ア 予防接種

(年度)

区 分	28	29	30	元(31)	2
対 象 者	1,283	1,227	1,204	1,138	1,092
B C G 接 種 者	1,256	1,255	1,212	1,153	1,088(1)
接 種 率 (%)	97.9	102.3	100.7	101.3	99.6

資料:健康福祉部 健康課

(注)1 予防接種法に基づき1歳に至るまでの乳児を対象。

2 令和2年度の()内は、予防接種法施行令第1条の3第2項に基づき、新型コロナウイルス感染症の発生に伴い、やむを得ず接種を控え、接種機会を逸失した者に対する接種を定期接種として取り扱った数。

イ 若年層胸部検診

(年度)

区 分		28	29	30	元(31)	2
受 診 者		23	10	17	12	5
胸部エックス線 検 査	要精密検査者	2	—	1	—	—
	要経過観察者	—	—	—	—	—
	異 常 な し	19	10	16	12	5

資料:健康福祉部 健康課

(注)若年層とは、15歳以上40歳未満の人。

(12) 母子保健事業

ア 育児相談

(年度)

区 分	28	29	30	元(31)	2
実 施 者	841	872	1,082	950	244

資料:健康福祉部 健康課

(注) 2か月～1歳未満児と1～6歳児に対象を分けて実施していた育児相談の体制を改め、平成28年度から武蔵野市助産師会の協力を得て、1か月健康診査終了後の1歳未満の乳児を対象にベビーサロン(赤ちゃん相談室)を毎月2回実施。
新型コロナウイルス感染症への対応のため、令和2年3～7月は事業を中止。8月から自由来所制から予約制へ変更し、会場ごとに対象地区を定めて実施。

イ 妊婦健康診査・新生児聴覚検査

(年度)

区 分	28	29	30	元(31)	2
受 診 者 (延 べ 人 数)	14,696	13,113	13,003	12,786	12,386
超音波検査受診者	1,264	1,124	1,031	1,022	965
子宮頸がん検診受診者	1,131	1,178	1,123	1,108	1,098
新生児聴覚検査受診者	—	—	—	579	817

資料:健康福祉部 健康課

(注) 1 平成24年4月1日から妊婦超音波検査の年齢要件を撤廃。

2 平成28年度から、子宮頸がん検診への助成を開始。

3 令和元年度から、新生児聴覚検査への助成を開始。

ウ 妊婦健康診査受診費助成

(年度)

区 分	28	29	30	元(31)	2
都外医療機関等 助成人数	306	292	319	282	247
助産所 助成人数	8	11	11	6	7

資料:健康福祉部 健康課

エ 新生児聴覚検査受診費助成 (年度)

区 分	元(31)	2
都外医療機関等 助成人数	266	180

資料:健康福祉部 健康課

(注)平成31年4月1日以降に出生した新生児が対象。

オ 産後ケア事業		(年度)
区 分	元(31)	2
登 録 人 数	238	299
利用実人数(宿泊型)	21	27
利用延人数(宿泊型)	31	32
利用実人数(日帰り型)	72	123
利用延人数(日帰り型)	210	438

資料:健康福祉部 健康課

(注) 令和元年6月から利用登録開始。7月から利用開始。

新型コロナウイルス感染症への対応のため、宿泊型は令和2年4月9日から6月17日まで受け入れ中止。

カ 産後健康診査

(年度)

区 分	28	29	30	元(31)	2
対 象 者	1,270	1,212	1,189	1,122	1,087
受 診 者	1,246	1,176	1,195	1,092	1,052
受 診 率 (%)	98.1	97.0	100.5	97.3	96.8
有 所 見 者	—	—	—	—	—
有 所 見 率 (%)	—	—	—	—	—

資料:健康福祉部 健康課

(注) 平成28年度から、尿検査・血圧測定は実施していない。

新型コロナウイルス感染症への対応のため、令和2年4月は健診を延期し、5月より個別医療機関の実施にて再開。

キ 乳児健康診査(3～4か月児)

(年度)

区 分	28	29	30	元(31)	2
対 象 者	1,283	1,227	1,204	1,139	1,095
受 診 者	1,258	1,187	1,205	1,113	1,060
受 診 率 (%)	98.1	96.7	100.1	97.7	96.8
有 所 見 者	420	468	505	551	225
有 所 見 率 (%)	33.4	39.4	41.9	49.5	21.2

資料:健康福祉部 健康課

(注)新型コロナウイルス感染症への対応のため、令和2年4月は健診を延期し、5月より個別医療機関の実施にて再開。

ク 乳児健康診査(6～7か月児)

(年度)

区 分	28	29	30	元(31)	2
対 象 者	1,283	1,227	1,204	1,122	1,095
受 診 者	1,207	1,238	1,182	1,110	1,075
受 診 率 (%)	94.1	100.9	98.2	98.9	98.2
有 所 見 者	77	93	70	64	46
有 所 見 率 (%)	6.4	7.5	5.9	5.8	4.3

資料:健康福祉部 健康課

ケ 乳児健康診査(9～10か月児)

(年度)

区 分	28	29	30	元(31)	2
対 象 者	1,283	1,227	1,204	1,122	1,095
受 診 者	1,180	1,166	1,111	1,125	1,035
受 診 率 (%)	92.0	95.0	92.3	100.3	94.5
有 所 見 者	84	61	75	70	43
有 所 見 率 (%)	7.1	5.2	6.8	6.2	4.2

資料:健康福祉部 健康課

コ 1歳6か月児健康診査(内科)

(年度)

区 分	28	29	30	元(31)	2
対 象 者	1,325	1,231	1,215	1,103	1,122
受 診 者	1,239	1,149	1,156	1,072	1,102
受 診 率 (%)	93.5	93.3	95.1	97.2	98.2
有 所 見 者	158	137	131	109	115
有 所 見 率 (%)	12.8	11.9	11.3	10.2	10.4

資料:健康福祉部 健康課

サ 1歳6か月児歯科健康診査

(年度)

区 分	28	29	30	元(31)	2
対 象 者	1,325	1,231	1,215	1,103	1,311
受 診 者	1,276	1,161	1,215	1,020	1,157
受 診 率 (%)	96.3	94.3	100.0	92.5	88.3
むし 歯 の ある 者	6	8	5	4	9
むし 歯 の ある 者 の 割 合 (%)	0.5	0.7	0.4	0.4	0.8

資料:健康福祉部 健康課

(注)新型コロナウイルス感染症への対応のため、令和2年3月の2回分、4～5月は健診を延期。

中止した令和2年3月の対象者が令和2年度に振替となったため、1歳6か月児健康診査(内科)と対象人数が異なる。

シ 3歳児健康診査

(年度)

区 分	28	29	30	元(31)	2
対 象 者	1,226	1,255	1,256	1,186	1,315
受 診 者	1,187	1,239	1,267	1,169	1,319
受 診 率 (%)	96.8	98.7	100.9	98.6	100.3
有 所 見 者	366	442	412	340	334
有 所 見 率 (%)	30.8	35.7	32.5	29.1	25.3

資料:健康福祉部 健康課

(注) 新型コロナウイルス感染症への対応のため、令和2年3月の2回分、4～5月は健診を延期。

ス 3歳児歯科健康診査

(年度)

区 分	28	29	30	元(31)	2
対 象 者	1,226	1,255	1,256	1,186	1,315
受 診 者	1,185	1,236	1,264	1,169	1,316
受 診 率 (%)	96.7	98.5	100.6	98.6	100.1
むし 歯 の ある 者	83	101	69	75	76
むし 歯 の ある 者 の 割 合 (%)	7.0	8.2	5.5	6.4	5.8

資料:健康福祉部 健康課

(注)新型コロナウイルス感染症への対応のため、令和2年3月の2回分、4～5月は健診を延期。

(13)未熟児養育医療給付事業

(年度)

区 分	28	29	30	元(31)	2
申 請 者	16	18	31	28	27
認 定 者	16	18	31	28	27
認定取り下げ数	—	—	—	—	—

資料:健康福祉部 健康課

(14)休日診療事業

(2年度)

（2年度）

区 分		病(医)院等数		延開設日数(開設薬局数)	受診者数(処方箋受付数)
内 科 (小 児 科)	休 日	1日あたり市内	診療所2か所	144	1,636
			病院1か所	72	809
	休日準夜間		病院1か所	72	151
休 日 調 剤 薬 局		院外処方を行う診療所につき1薬局		124	1,071
休 日 ・ 全 夜 間		東 京 都 指 定 病 院		365	13,541
休 日 歯 科		1 日 あたり 市 内 1 か 所		72	174
休 日 耳 鼻 科		東京都内病院割り当て		6	153
休 日 眼 科				5	269

資料:健康福祉部 健康課

(注) 一般社団法人 武蔵野市薬剤師会管理センター薬局は休日調剤事業を令和元年度にて終了。

(15)かかりつけ薬局推進事業

(年度)

区 分	28	29	30	元(31)	2
相 談 者 数	475	364	341	383	509

資料:健康福祉部 健康課

2 衛 生

(1)ごみ排出量の推移

年度	収 集(t)						民間搬入 (t)	排出量 合 計 (t)	年間1人 当 たり 排出量 (kg)	1日1人 当 たり 排出量 (g)	収集対象 人口 (人)	集団回収 (t)	発生量 (t)
	可 燃 ご み	不 燃 ご み	粗 大 ご み	資源物	有 害 ご み	収集量 計	可 燃 ご み						
28	20,526	1,118	1,412	10,633	84	33,774	5,805	39,579	275	754	143,864	3,051	42,630
29	20,371	1,105	1,467	10,477	82	33,501	5,729	39,230	271	741	145,016	2,906	42,137
30	20,349	1,064	1,571	10,366	90	33,440	6,132	39,572	271	742	146,128	2,831	42,403
元(31)	20,829	1,120	1,546	10,319	94	33,908	6,377	40,286	274	750	146,847	2,698	42,983
2	21,616	1,273	1,749	10,849	102	35,589	5,117	40,706	276	755	147,677	2,453	43,159

資料:環境部 ごみ総合対策課

(注)1 粗大ごみには再生利用した物も含む。

2 資源物は資源回収(古紙・古着・びん・缶・ペットボトル・その他プラスチック容器包装)及び拠点回収に剪定枝木回収分(家庭から排出されたもののみ)を加えたもの。

3 民間搬入とは、事業系ごみがグリーンセンターに搬入されたものを指す。

4 収集対象人口は各年10月1日現在の住民基本台帳人口(外国人を含む)による。

5 発生量は排出量合計と集団回収(地域団体がやっている資源回収)を加えたもの。

(2)ごみ処理経費の推移

(単位:千円)

(年度)

区 分	28	29	30	元(31)	2
収 集 ・ 運 搬 費	1,411,454	1,415,226	1,522,562	1,555,997	1,604,609
中 間 処 理 費	734,431	757,237	768,144	743,564	758,696
最 終 処 分 費	364,687	373,079	355,229	350,641	3,333,878
減量・資源化対策費	82,212	79,882	99,275	77,814	73,159
合 計	2,592,784	2,625,424	2,745,211	2,728,016	2,770,342
ご み 処 理 量 (t)	42,713	42,235	42,510	43,084	43,267
1トン当たり経費 (円)	60,702	62,162	64,578	63,319	64,029

資料:環境部 ごみ総合対策課

(注)ごみ処理量は、「(1)ごみ排出量の推移」の表中「発生量」に公園等の剪定枝木量を加えたもの。

(3)くみ取り処理人口及び世帯数の推移

(各年10.1)

年	処理人口(人)	世帯数	壺数
28	9	4	4
29	9	3	3
30	7	2	2
元	5	1	1
2	5	1	1

資料:環境部 ごみ総合対策課

(注)「壺数」とはトイレの数。

(4)し尿処理経費

(単位:千円)

(年度)

区 分	28	29	30	元(31)	2
収 集 費	10,951	12,096	10,714	10,542	9,801
運 搬 費	—	—	—	—	—
処 分 費	10,597	11,353	15,173	20,956	20,773
管 理 費	8,466	8,359	8,244	8,652	7,856
工 事 費	—	—	—	—	—
中 間 処 理 費	—	—	—	—	—
合 計	30,014	31,808	34,130	40,150	38,430
処 理 量 (k l)	157	203	248	253	203
1kl当たり経費(円)	191,176	156,458	137,734	158,695	189,779

資料:環境部 ごみ総合対策課

(5)湖南衛生組合関係市別し尿処理量

(年度)

市 名	28		29		30		元(31)		2	
	処理量 (kl)	構成比 (%)	処理量 (kl)	構成比 (%)	処理量 (kl)	構成比 (%)	処理量 (kl)	構成比 (%)	処理量 (kl)	構成比 (%)
総 数	1,265	100	1,151	100	1,056	100	1,135	100	899	100
武 蔵 野 市	157	12.4	203	17.7	248	23.5	253	22.3	203	22.6
小 金 井 市	82	6.5	94	8.2	81	7.6	98	8.6	74	8.2
小 平 市	442	34.9	342	29.7	266	25.2	383	33.8	228	25.4
東 大 和 市	365	28.8	314	27.3	284	26.9	249	21.9	243	27.0
武 蔵 村 山 市	220	17.4	197	17.1	178	16.8	152	13.4	151	16.8

資料:環境部 ごみ総合対策課

3 公 害

(1) 苦情受付件数

		(年度)				
種 別		28	29	30	元(31)	2
総 数		315	234	294	313	392
大 気 汚 染	ば い 煙	10	7	2	3	17
	粉 じん等	14	21	24	30	30
	小 計	24	28	26	33	47
騒 音	工 場	2	—	—	—	2
	指定作業場	7	7	5	5	4
	建 設 作 業	24	20	37	32	33
	そ の 他	63	39	64	53	83
	小 計	96	66	106	90	122
振 動	工 場	—	—	—	—	—
	指定作業場	—	—	1	—	—
	建 設 作 業	19	15	12	6	12
	そ の 他	1	1	2	3	2
	小 計	20	16	15	9	14
悪 臭 (ガ ス)	下 水	—	—	—	—	1
	そ の 他	18	15	17	25	16
	小 計	18	15	17	25	17
そ の 他		157	109	130	156	192

資料:環境部 環境政策課

(2)産業別公害規制対象事業所数

(3.3.31)

産 業	事業所数	産 業	事業所数
総 数	114		
建設業	8	金属製品製造業	4
食料品・タバコ製造業	8	一般機械器具製造業	6
衣料・その他の繊維製品製造業	2	電気機械器具製造業	7
木材・木製品製造業(家具を除く)	6	輸送用機械器具製造業	-
家具・装備品製造業	3	精密機械器具製造業	5
パルプ・紙・紙加工品製造業	-	その他の製造業	3
出版・印刷・同関連産業	12	卸売業・小売業	10
化学工業	-	運輸・通信業	4
なめしがわ同製品毛皮製造業	-	電気・ガス・水道業	3
窯業・土石製品製造業	2	サービス業	28
鉄鋼業	-	地方事務	3

資料:環境部 環境政策課

(3) 大気汚染測定結果の状況

(2年度)

年 月	二 酸 化 硫 黄 (ppm)	浮遊粒子状 物 質 (mg/m ³)	一 酸 化 炭 素 (ppm)	光 化 学 オキシダント (ppm)	二 酸 化 窒 素 (ppm)
2. 4	0.001	0.010	0.2	0.045	0.010
5	0.000	0.015	0.1	0.038	0.007
6	0.001	0.024	0.1	0.036	0.010
7	0.000	0.019	0.1	0.016	0.009
8	0.000	0.025	0.1	0.028	0.007
9	0.000	0.015	0.1	0.013	0.007
10	0.001	0.009	0.2	0.022	0.012
11	0.001	0.012	0.2	0.017	0.017
12	0.001	0.010	0.3	0.017	0.023
3. 4	0.000	0.010	0.2	0.022	0.020
2	0.000	0.010	0.2	0.031	0.014
3	0.000	0.012	0.1	0.038	0.012
年度平均	0.000	0.014	0.2	0.027	0.013

資料:環境部 環境政策課

(注) 各月の数値は日平均の月平均値。

(4)酸性雨測定結果の状況

(2年度)

年 月	測定回数	降水量(mm)	pH			導電率(μ S/cm)		
			最小	最大	平均	最小	最大	平均
2. 4	11	234. 5	4. 2	5. 7	5. 18	－	89	9
5	13	69. 5	4. 3	6. 0	4. 98	1	86	17
6	13	190. 0	3. 8	5. 9	4. 87	1	114	15
7	19	216. 0	3. 9	5. 7	4. 77	－	63	13
8	9	52. 0	4. 0	5. 8	4. 24	4	64	39
9	18	156. 0	4. 4	6. 5	5. 30	2	145	12
10	6	195. 5	4. 4	6. 8	5. 23	－	80	7
11	2	7. 0	5. 7	6. 2	5. 96	1	47	11
12	2	3. 0	6. 2	6. 5	6. 36	8	22	16
3. 1	2	33. 5	5. 6	6. 4	5. 95	－	89	9
2	2	49. 0	5. 4	6. 5	5. 62	－	51	5
3	6	139. 0	5. 1	6. 5	5. 48	1	119	8
年 度	103	1345. 0	3. 8	6. 8	4. 98	－	145	12

資料:環境部 環境政策課

IX 都市施設

1 都市計画

(1)用途地域別面積

(3.4.1)

用 途		高度地区											防火地域			
		第1種	17m第1種	17m第2種	20m第2種	23m第2種	20m第3種	23m第3種	26m第3種	40m	50m	合計	防火地域	準防火地域	指定無し	計
第一種 低層住居 専用地域	面積(ha)	549.8	—	—	—	—	—	—	—	—	—	549.8	—	119.4	430.4	549.8
	構成比(%)	51.2	—	—	—	—	—	—	—	—	—	51.2	—	11.1	40.1	51.2
第一種 低層住居 専用地域 (特定土地利用地区 (第1種文教))	面積(ha)	1.3	—	—	—	—	—	—	—	—	—	1.3	—	1.3	—	1.3
	構成比(%)	0.1	—	—	—	—	—	—	—	—	—	0.1	—	0.1	—	0.1
第二種 低層住居 専用地域	面積(ha)	2.0	—	—	—	—	—	—	—	—	—	2.0	—	2.0	—	2.0
	構成比(%)	0.2	—	—	—	—	—	—	—	—	—	0.2	—	0.2	—	0.2
第一種 中高層住居 専用地域	面積(ha)	—	1.6	1.2	8.0	149.6	—	—	—	—	—	160.4	—	160.4	—	160.4
	構成比(%)	—	0.1	0.1	0.7	13.9	—	—	—	—	—	14.9	—	14.9	—	14.9
第一種 中高層住居 専用地域 (特定土地利用地区 (第2種文教))	面積(ha)	—	—	—	—	31.5	—	—	—	—	—	31.5	—	31.5	—	31.5
	構成比(%)	—	—	—	—	2.9	—	—	—	—	—	2.9	—	2.9	—	2.9
第一種 中高層住居 専用地域 (特定土地利用地区 (医療拠点))	面積(ha)	—	—	—	—	6.1	—	—	—	—	—	6.1	—	6.1	—	6.1
	構成比(%)	—	—	—	—	0.6	—	—	—	—	—	0.6	—	0.6	—	0.6
第二種 中高層住居 専用地域	面積(ha)	—	—	—	0.6	33.1	—	—	—	—	—	33.7	—	33.7	—	33.7
	構成比(%)	—	—	—	0.1	3.1	—	—	—	—	—	3.1	—	3.1	—	3.1
第一種 住居地域	面積(ha)	—	—	1.3	1.5	88.4	—	—	—	—	—	91.2	—	91.2	—	91.2
	構成比(%)	—	—	0.1	0.1	8.2	—	—	—	—	—	8.5	—	8.5	—	8.5
第二種 住居地域	面積(ha)	—	—	—	—	26.9	—	—	—	—	—	26.9	—	26.9	—	26.9
	構成比(%)	—	—	—	—	2.5	—	—	—	—	—	2.5	—	2.5	—	2.5
近隣商業地域	面積(ha)	—	—	—	—	48.5	0.4	5.5	23.5	—	—	77.9	—	77.9	—	77.9
	構成比(%)	—	—	—	—	4.5	0.0	0.5	2.2	—	—	7.3	—	7.3	—	7.3
商業地域	面積(ha)	—	—	—	—	—	—	—	—	3.1	54.2	57.3	57.3	—	—	57.3
	構成比(%)	—	—	—	—	—	—	—	—	0.3	5.1	5.3	5.3	—	—	5.3
準工業地域	面積(ha)	—	—	1.7	—	13.1	—	—	—	—	—	14.8	—	14.8	—	14.8
	構成比(%)	—	—	0.2	—	1.2	—	—	—	—	—	1.4	—	1.4	—	1.4
準工業地域 (特別工業地区)	面積(ha)	—	—	—	—	20.1	—	—	—	—	—	20.1	—	20.1	—	20.1
	構成比(%)	—	—	—	—	1.9	—	—	—	—	—	1.9	—	1.9	—	1.9
計	面積(ha)	553.1	1.6	4.2	10.1	417.3	0.4	5.5	23.5	3.1	54.2	1073.0	57.3	585.3	430.4	1073.0
	構成比(%)	51.5	0.1	0.4	0.9	38.9	0.0	0.5	2.2	0.3	5.1	100	5.3	54.5	40.1	100

資料:都市整備部 まちづくり推進課

(注)用途地域の都市計画変更(平成28年8月16日 武蔵野市告示第150号)による。

(2)町別用途地域別面積

(単位:ha)

(3.4.1)

用途地域	第一種低層住居専用地域						第二種低層住居専用地域	第一種中高層住居専用地域						第二種中高層住居専用地域		第一種住居地域		
						特定土地 利用地区 (第1種文教)					特定土地 利用地区 (第2種文教)	特定土地 利用地区 (医療拠点)						
容積率(%)	50	60	80	100	150	150	100	200	200	200	200	200	200	200	200	200	200	200
建ぺい率(%)	30	30	40	50	50	50	50	60	60	60	60	60	60	60	60	60	60	60
高度地区	1種	1種	1種	1種	1種	1種	1種	17m1種	17m2種	20m2種	23m2種	23m2種	23m2種	20m2種	23m2種	17m2種	20m2種	23m2種
吉祥寺東町	—	—	65.0	3.5	6.6	1.3	—	—	—	—	3.6	—	—	—	4.3	—	—	—
吉祥寺南町	—	—	60.8	11.9	—	—	—	—	—	—	2.8	—	—	—	—	—	—	0.9
御 殿 山	5.9	—	6.3	13.1	—	—	0.2	—	—	—	—	—	—	—	—	—	0.2	11.0
吉祥寺本町	—	—	—	31.8	—	—	—	—	—	—	6.5	—	—	—	—	—	—	13.4
吉祥寺北町	—	—	72.0	11.5	—	—	—	—	—	—	5.1	25.0	—	—	—	1.6	—	18.5
中 町	—	—	—	11.3	—	—	—	—	0.4	—	11.0	—	—	—	0.7	0.6	—	11.6
西 久 保	—	—	19.3	—	—	—	—	—	—	0.9	11.6	—	—	—	3.1	—	—	—
緑 町	—	—	11.7	—	—	—	—	—	—	—	21.1	—	—	—	8.1	—	—	6.0
八 幡 町	—	—	19.0	3.9	—	—	—	—	—	—	11.7	—	—	—	4.1	—	—	12.0
関 前	—	—	59.8	—	—	—	—	—	0.8	2.3	9.3	—	—	—	—	—	—	4.9
境	—	—	47.3	11.2	—	—	1.8	1.6	—	0.4	22.7	6.5	—	—	5.9	—	—	6.6
境 南 町	—	—	45.6	10.5	—	—	—	—	—	—	14.6	—	6.1	—	5.3	—	—	3.0
桜 堤	—	13.2	4.5	4.1	—	—	—	—	—	4.1	30.0	—	—	0.6	1.6	—	0.6	0.3
計	5.9	13.2	411.3	112.8	6.6	1.3	2.0	1.6	1.2	7.7	149.9	31.5	6.1	0.6	33.1	2.2	0.8	88.2
構成比(%)	0.5	1.2	38.3	10.5	0.6	0.1	0.2	0.1	0.1	0.7	14.0	2.9	0.6	0.1	3.1	0.2	0.1	8.2

用途地域	住居第二種地域	近隣商業地域					商業地域					準工業地域		特 地 別 域 工 業	計		
		200	200	200	200	300	300	400	500	600	600	700	200				
容積率(%)	200	200	200	200	300	300	400	500	600	600	700	200	200	200			
建ぺい率(%)	60	80	80	80	80	80	80	80	80	80	80	60	60	60			
高度地区	23m2種	20m3種	23m2種	23m3種	23m2種	26m3種	40m	50m	40m	50m	50m	17m2種	23m2種	23m2種			
吉祥寺東町	—	—	—	—	2.9	2.7	—	—	—	—	—	—	—	—	89.9		
吉祥寺南町	—	—	3.0	—	6.8	2.0	—	—	—	7.2	0.8	—	—	—	96.2		
御 殿 山	—	—	0.3	—	1.2	—	0.2	—	—	0.7	—	—	—	—	39.1		
吉祥寺本町	2.3	—	2.5	—	2.7	5.4	—	—	—	13.0	6.3	—	—	—	83.9		
吉祥寺北町	0.1	—	0.1	—	3.3	2.4	—	—	—	—	—	—	—	—	139.6		
中 町	—	—	1.1	—	1.9	4.8	—	5.6	—	7.7	—	1.7	9.7	—	68.1		
西 久 保	—	—	3.6	—	1.9	1.4	—	—	1.4	—	—	—	0.7	20.1	64.0		
緑 町	1.9	—	2.0	0.3	1.3	1.2	—	—	—	—	—	—	—	—	53.6		
八 幡 町	—	—	1.6	—	0.9	—	—	—	—	—	—	—	—	—	53.2		
関 前	22.6	0.2	1.3	2.8	1.3	—	—	—	—	—	—	—	2.7	—	108.0		
境	—	0.2	—	2.4	—	1.7	1.5	5.4	—	—	—	—	—	—	115.2		
境 南 町	—	—	5.4	—	3.4	1.8	—	7.5	—	—	—	—	—	—	103.2		
桜 堤	—	—	—	—	—	—	—	—	—	—	—	—	—	—	59.0		
計	26.9	0.4	20.9	5.5	27.6	23.4	1.7	18.5	1.4	28.6	7.1	1.7	13.1	20.1	1,073.0		
構成比(%)	2.5	0.0	1.9	0.5	2.6	2.2	0.2	1.7	0.1	2.7	0.7	0.2	1.2	1.9	100		

資料:都市整備部 まちづくり推進課

2 道 路

(1)管理者別道路延長及び面積

(3.4.1)

道路種別		車道幅員別内訳					舗装別内訳		計	道路率 (%)	舗装率 (%)
		19.5m以上	13.0m以上	5.5m以上	3.5m以上	3.5m未満	舗装道	砂利道			
東京都 管理道路	延長(m)	34	834	19,935	450	—	21,253	—	21,253	—	—
	面積(m ²)	898	23,827	286,745	4,878	—	315,199	1,149	316,348	2.9	99.6
市 道	延長(m)	203	1,097	23,372	59,161	44,198	127,293	739	128,032	—	—
	面積(m ²)	7,364	29,935	279,092	349,633	175,173	839,476	1,721	841,197	7.7	99.8
認定外 道 路	延長(m)	—	20	549	6,517	12,565	19,432	219	19,650	—	—
	面積(m ²)	—	468	8,998	34,532	42,341	85,791	547	86,338	0.8	99.4
私 道	延長(m)	—	97	2,930	15,514	79,146	94,544	3,144	97,688	—	—
	面積(m ²)	—	2,112	23,695	87,264	288,896	392,637	9,330	401,967	3.7	97.7
計	延長(m)	237	2,048	46,786	81,642	135,909	262,522	4,102	266,623	—	—
	面積(m ²)	8,262	56,342	598,530	476,307	506,410	1,633,103	12,747	1,645,850	15.0	99.2

資料:都市整備部 道路管理課

(注)1 橋を含む。

2 幅員は全幅。

3 認定外道路とは道路法の認定を受けていない市名義の道路。

4 認定外道路と私道の重用延長=2,241m

5 道路率(%)=(道路の面積/行政面積)×100

6 舗装率(%)=((道路の面積-砂利道の面積)/道路面積)×100

(2) 市道、私道別道路延長及び面積

(3.4.1)

道路種別		道路幅員別内訳				計
		9.0m以上	5.5m以上 9.0m未満	4.0m以上 5.5m未満	4.0m未満	
市 道	延 長(m)	21,960	30,887	52,077	23,108	128,032
	面 積(㎡)	302,762	204,420	252,086	81,929	841,197
	道路率(%)	2.8	1.9	2.3	0.7	7.7
認定外道路	延 長(m)	539	973	9,581	8,556	19,650
	面 積(㎡)	9,253	5,903	45,739	25,443	86,338
	道路率(%)	0.1	0.1	0.4	0.2	0.8
私 道	延 長(m)	1,986	6,933	30,046	58,723	97,688
	面 積(㎡)	20,547	44,283	133,531	203,606	401,967
	道路率(%)	0.2	0.4	1.2	1.9	3.7
計	延 長(m)	24,485	38,793	91,704	90,387	245,370
	面 積(㎡)	332,562	254,606	431,356	310,978	1,329,502
	道路率(%)	3.0	2.3	3.9	2.8	12.1

資料:都市整備部 道路管理課

(注) 認定外道路と私道の重用延長=2,241m

(3)都市計画道路の状況

(単位:m)

(3.4.1)

路線番号			施行者	計画		施行済	施行率(%)
区分	規模	一連番号		幅員	延長(m)・面積(㎡)	延長(m)・面積(㎡)	
3	6	1	市	11	1,110	1,110	100 ※
3	4	2	都・市	16	1,050	750	71.4
3	4	3	都	14.5～20	4,840	2,740	56.6
3	4	4	都	16	190	190	100 ※
3	5	5	市	15	520	520	100
3	3	6	都・市	25～36	1,780	1,430	80.3
3	4	7	市	12～16	2,540	2,540	100
3	4	8	市	16	230	230	100
3	5	9	市	12	980	980	100
3	4	10	都	16	4,340	425	9.8
3	4	11	都	16	970	—	—
3	1	12	都	40～49	5,000	2,620	52.4
3	4	13	市	16	1,330	—	—
3	3	14	市	22	50	50	100
			広場	1,900	—	—	—
3	3	15	市	22	240	240	100
			広場	10,400	10,400	100	100
3	4	16	都	15～20	2,030	2,030	100
3	5	17	市	12～18	2,160	1,820	84.3
3	3	18	市	22	320	320	100
			広場	6,050	6,050	100 ※	100
3	5	19	都・市	15～22	2,050	2,050	100
3	4	20	市	16～20	590	590	100
			広場	6,200	6,200	100	100
3	5	21	市	15	60	60	100
3	4	22	都	16	1,090	1,090	100
3	3	23	市	22	160	160	100
			広場	6,700	6,700	100 ※	100
3	4	24	都	16	1,730	—	—
3	5	25	市	12	740	740	100
3	4	26	市	16	920	—	—
3	4	27	市	16	150	—	—
7	6	1	市	10	1,140	800	70.2
武鉄中付	1	都・市	6～13	320	320	100	100
武鉄中付	2	市	10.5	300	300	100	100
武鉄中付	3	都	8.5～9	540	540	100	100
計			路 線	—	39,470	24,645	62.4
			広 場	—	31,250	29,350	93.9

資料:都市整備部 まちづくり推進課

(注)1 都市計画道路は、区分・規模・一連番号による路線番号により分類。

2 道路については延長、広場については面積とする。

※一部幅員不足及び未施行箇所あり。

3 橋りょう・河川

(1) 構造別橋りょう数、延長及び面積

(3.4.1)

区 分	総数			永久橋			木造橋		
	本数	延長(m)	面積(m ²)	本数	延長(m)	面積(m ²)	本数	延長(m)	面積(m ²)
総 数	52	311	3,555	52	311	3,555	—	—	—
都 道	9	81	1,740	9	81	1,740	—	—	—
市 道	37	208	1,732	37	208	1,732	—	—	—
私 道	6	22	81	6	22	81	—	—	—

資料:都市整備部 道路管理課(東京都北多摩南部建設事務所)

(2)河川の現況

(3.4.1)

名 称	仙川
等 級	1級河川
起 点	小金井市貫井北町
終 点	野川合流点
河川延長(km)	20.9
都市計画決定延長(km)	13.2
事業決定延長(km)	9.7 (50mm対応)

資料:環境部 下水道課(東京都建設局河川部)

4 上 水 道

(1)給水人口及び普及率の推移

(各年3.31)

年	給水人口(人)	普及率(%)
29	144,606	100
30	145,491	100
31	146,645	100
2	147,519	100
3	147,975	100

資料:水道部 総務課

(2) 取水量及び給水量

(単位: m³)

(年度)

年月	取水量	取水内訳				給水量
		深井戸取水		都受水		
28	17,283,171	13,802,871	(79.9)	3,480,300	(20.1)	17,283,171
29	17,261,563	13,779,563	(79.8)	3,482,000	(20.2)	17,261,563
30	17,101,360	13,639,760	(79.8)	3,461,600	(20.2)	17,101,360
元(31)	16,915,331	13,461,951	(79.6)	3,453,380	(20.4)	16,915,331
2	17,008,830	12,478,230	(73.4)	4,530,600	(26.6)	17,008,830
2.4	1,353,602	1,089,802	(80.5)	263,800	(19.5)	1,353,602
5	1,402,550	1,111,450	(79.2)	291,100	(20.8)	1,402,550
6	1,402,322	1,085,322	(77.4)	317,000	(22.6)	1,402,322
7	1,436,677	1,018,277	(70.9)	418,400	(29.1)	1,436,677
8	1,498,470	1,002,570	(66.9)	495,900	(33.1)	1,498,470
9	1,404,393	996,093	(70.9)	408,300	(29.1)	1,404,393
10	1,452,803	1,059,003	(72.9)	393,800	(27.1)	1,452,803
11	1,419,087	1,025,187	(72.2)	393,900	(27.8)	1,419,087
12	1,473,309	1,053,209	(71.5)	420,100	(28.5)	1,473,309
3.1	1,434,166	1,047,666	(73.1)	386,500	(26.9)	1,434,166
2	1,306,618	946,618	(72.4)	360,000	(27.6)	1,306,618
3	1,424,833	1,043,033	(73.2)	381,800	(26.8)	1,424,833

資料: 水道部 工務課

(注) ()は深井戸取水、都受水の割合(%)。

(3) 用途別使用水量

(単位: m³)

(年度)

年月	総 量	一般・営業用	官公署・学校用	その他	1人1日平均使用水量(ℓ)
28	16,570,699	15,926,114	416,901	227,684	314
29	16,611,611	16,002,818	376,366	232,427	313
30	16,463,733	15,835,662	390,402	237,669	308
元(31)	16,404,414	15,799,172	369,406	235,836	304
2	16,528,704	16,000,519	294,429	233,756	306
2. 4	1,404,049	1,368,850	21,009	14,190	317
5	1,298,933	1,258,613	16,180	24,140	283
6	1,404,855	1,374,188	15,112	15,555	317
7	1,261,305	1,217,205	20,890	23,210	275
8	1,514,265	1,470,637	27,024	16,604	331
9	1,313,438	1,261,893	27,701	23,844	296
10	1,466,729	1,417,791	33,111	15,827	320
11	1,300,250	1,248,503	28,138	23,609	294
12	1,478,848	1,431,463	31,389	15,996	323
3. 1	1,311,648	1,262,403	25,601	23,644	287
2	1,502,974	1,463,645	24,584	14,745	364
3	1,271,410	1,225,328	23,690	22,392	277

資料: 水道部 総務課

(注) 令和2年度各月の「1人1日平均使用水量」は、各月の人口で除して算出したもの。

(4) 上水道施設及び付帯設備の状況

ア 管種・管径別管路延長

(単位:m)

(3.4.1)

管種	口径 (mm)	耐震 継手管	非耐震 継手管	小計	非耐震継手管				計	
		ダクタイル鋳鉄管(FCD)			鋳鉄管 (FC)	ステンレス 鋼管 (SSP)	硬質塩化 ビニル管 (VP)	その他		
導水管	75	18.3	3.3	21.6	-	-	-	-	21.6	
	100	174.6	79.2	253.8	47.5	7.5	-	-	308.8	
	125	-	-	-	19.9	0.7	-	1.1	21.7	
	150	975.4	499.2	1,474.6	2.5	-	-	10.7	1,487.8	
	200	3,665.6	3,244.2	6,909.8	171.2	1.2	-	5.5	7,087.7	
	250	3,988.3	1,661.4	5,649.7	28.1	-	-	-	5,677.8	
	300	180.6	6.0	186.6	10.2	-	-	-	196.8	
	350	1,592.5	56.0	1,648.5	95.3	-	-	-	1,743.8	
	計	10,595.3	5,549.3	16,144.6	374.7	9.4	-	17.3	16,546.0	
送水管	400	-	103.3	103.3	15.1	-	-	-	118.4	
	600	-	1,698.7	1,698.7	13.2	-	-	326.2	2,038.1	
	計	-	1,802.0	1,802.0	28.3	-	-	326.2	2,156.5	
配水管	50以下	5,414.5	-	5,414.5	-	5,128.7	27,281.0	167.2	37,991.4	
	75	53,090.6	1,964.1	55,054.7	29.1	-	-	-	55,083.8	
	100	35,892.0	40,955.8	76,847.8	1,177.1	8.7	-	15.4	78,049.0	
	150	11,885.9	35,970.0	47,855.9	646.0	5.1	-	-	48,507.0	
	200	15,034.0	10,615.4	25,649.4	935.8	8.3	-	241.5	26,835.0	
	250	5,088.5	4,741.8	9,830.3	560.2	17.6	-	93.9	10,502.0	
	300	3,985.9	4,363.0	8,348.9	1,153.5	-	-	6.3	9,508.7	
	350	1,326.8	657.7	1,984.5	851.4	-	-	11.2	2,847.1	
	400	124.1	3,592.3	3,716.4	3,306.3	-	-	25.7	7,048.4	
	450	31.0	-	31.0	-	-	-	4.3	35.3	
	500	110.2	2,055.2	2,165.4	1,207.9	-	-	51.6	3,424.9	
	600	55.1	398.5	453.6	-	-	-	58.6	512.2	
	計	132,038.6	105,313.8	237,352.4	9,867.3	5,168.4	27,281.0	675.7	280,344.8	
合計		142,633.9	112,665.1	255,299.0	10,270.3	5,177.8	27,281.0	1,019.2	299,047.3	

資料: 水道部 工務課

(注) 1 令和3年4月1日現在の管路耐震化率は47.7%である。

2 耐震継手管のダクタイル鋳鉄管は、NS形、SⅡ形、S形、KF形、GX形、S50形である。

3 非耐震継手管のダクタイル鋳鉄管はA形、T形、K形である。

4 その他の管種は鋼管等である。

イ 取水施設(深井戸取水量)

(3.4.1)

水源番号	位 置	深 度(m)	2年度取水量(m ³)
第 1 水 源	中町3-9	200	0
第 2 水 源	吉祥寺北町3-5	125	57,760
第 3 水 源	吉祥寺北町5-6	187	533,100
第 4 水 源	吉祥寺北町4-11 第一浄水場内	250	558,900
第 5 水 源	吉祥寺北町5-11	230	612,103
第 6 水 源	緑町2-3	200	698,481
第 7 水 源	関前5-19	250	515,077
第 8 水 源	境4-7	200	657,293
第 9 水 源	桜堤1-7	250	922,951
第 10 水 源	境5-6	200	713,710
第 12 水 源	桜堤2-8	180	485,321
第 13 水 源	八幡町3-5	250	569,113
第 14 水 源	関前3-16	250	558,302
第 15 水 源	西久保3-13	250	148,407
第 16 水 源	中町1-27	250	434,317
第 17 水 源	吉祥寺本町3-27	228	651,439
第 18 水 源	吉祥寺本町4-17	200	0
第 19 水 源	吉祥寺北町3-13	250	633,529
第 20 水 源	関前2-10	290	407,139
第 21 水 源	関前4-5	250	485,259
第 22 水 源	境3-24	250	418
第 23 水 源	境1-24	220	0
第 24 水 源	桜堤3-22	250	710,754
第 26 水 源	吉祥寺北町4-11	250	746,019
第 27 水 源	桜堤1-6 第二浄水場内	250	714,096
第 28 水 源	境3-22	250	0
第 29 水 源	中町3-9	200	664,742
合 計			12,478,230

資料:水道部 工務課

ウ 浄水場施設の概要

(3.4.1)

区 分	第一浄水場	第二浄水場
所 在 地	吉祥寺北町4-11-46	桜堤1-6-6
配水池の容量×池数	1,440m ³ (矩形)×2池 4,465m ³ (矩形)×1池 4,000m ³ (円形)×1池	1,650m ³ (矩形)×2池 1,550m ³ (矩形)×1池 3,000m ³ (円形)×1池
計	11,345m ³	7,850m ³
除鉄・除マンガンろ過装置	19,300m ³ /日 (4基)	13,400m ³ /日 (4基)
配水モーターポンプ能力	75kw(水中) 7.0m ³ /分×4台 75kw(陸上) 8.2m ³ /分×4台	75kw(陸上) 7.0m ³ /分×2台 75kw(陸上) 7.7m ³ /分×2台 75kw(陸上) 8.2m ³ /分×4台
計	600kw 60.8m ³ /分(8台)	600kw 62.2m ³ /分(8台)
滅菌装置	次亜塩素酸ナトリウム注入装置(12%)1基	次亜塩素酸ナトリウム注入装置(12%)1基
自家発電装置	最大出力350kw×1台(ガスタービン)	最大出力300kw×1台(ガスタービン)
震災対策装置	地震計1台、緊急遮断弁2基	地震計1台、緊急遮断弁2基

資料:水道部 工務課

エ 飲料水兼用耐震性貯水槽設置箇所

(3.4.1)

設置場所	所在地	容量(m ³)	設置年度
南 町 防 災 広 場	吉祥寺南町5－6	60	H11
吉 祥 寺 西 公 園	吉祥寺本町3－7	100	H13
境 南 町 防 災 広 場	境南町3－20	60	H15
吉 祥 寺 南 町 コミュニティセンター	吉祥寺南町3－13	60	H21
都立武蔵野中央公園	緑町2-6	100	H27

資料:水道部 工務課

オ 直結給水(直圧・増圧)方式の件数

(各年4.1)

給水方式	28	29	30	31	2	総 数
3 階 直 結 給 水	60	71	76	82	60	1,399
増 圧 直 結 給 水	29	40	40	58	25	821

資料:水道部 工務課

(注) ※3階直結給水は平成10年度、増圧直結給水は平成14年度からの累計値。

(5) 水道事業損益計算書

(単位:千円)

(年度)

科 目	28	29	30	元(31)	2
総 収 益	3,447,766	3,445,161	3,397,609	3,380,473	3,536,674
営 業 収 益	3,351,224	3,346,137	3,305,694	3,290,043	3,155,845
給 水 収 益	3,170,886	3,172,639	3,124,148	3,105,566	2,975,866
受 託 工 事 収 益	8,152	7,200	7,586	6,719	5,941
その他営業収益	172,186	166,298	173,960	177,758	174,038
営 業 外 収 益	96,542	99,024	91,915	90,430	91,942
受取利息及び配当金	107	107	109	109	52
他 会 計 補 助 金	1,037	968	800	515	590
雑 収 益	1,692	2,637	626	554	449
長期前受金戻入	93,706	95,312	89,659	88,372	86,108
引 当 金 戻 入	—	—	721	880	4,743
特 別 利 益	—	—	—	—	288,887
総 費 用	3,190,474	3,203,135	3,225,637	3,277,192	3,241,399
営 業 費 用	3,094,709	3,116,268	3,147,516	3,207,716	3,180,671
原水及び浄水費	1,783,131	1,783,407	1,814,676	1,922,455	1,883,654
配水及び給水費	271,242	291,943	322,928	268,605	273,814
受 託 工 事 費	9,748	12,999	12,082	12,264	12,175
業 務 費	157,797	160,059	162,140	174,153	171,261
総 係 費	172,078	171,058	148,374	117,247	131,574
減 価 償 却 費	671,679	665,360	664,425	665,552	664,446
資 産 減 耗 費	29,034	31,442	22,891	47,440	43,747
営 業 外 費 用	95,765	86,867	78,121	69,476	60,728
支 払 利 息 及 び 企業債取扱諸費	93,288	85,101	76,626	67,890	59,041
雑 支 出	2,477	1,766	1,495	1,586	1,687
特 別 損 失	—	—	—	—	—
総収益－総費用(純利益)	257,292	242,026	171,972	103,281	295,275

資料:水道部 総務課

(6) 水道事業貸借対照表

(単位:千円)

(年度)

科 目	28	29	30	元(31)	2
資 産 合 計	17,371,970	17,155,048	16,938,335	16,640,256	16,418,966
固 定 資 産	15,367,593	15,008,408	14,787,724	14,551,930	14,670,702
有形固定資産	15,367,515	15,008,331	14,787,647	14,551,853	14,670,626
無形固定資産	78	77	77	77	76
流 動 資 産	2,004,377	2,146,640	2,150,611	2,088,326	1,748,264
現 金 預 金	1,686,713	1,835,050	1,787,169	1,757,995	1,424,851
未 収 金	313,092	308,133	361,373	327,332	321,047
貯 蔵 品	4,572	3,457	2,069	2,999	2,366
負 債 資 本 合 計	17,371,970	17,155,048	16,938,335	16,640,256	16,418,966
負 債 合 計	6,663,209	6,204,261	5,815,576	5,414,216	4,897,651
固 定 負 債	3,847,747	3,523,576	3,129,386	2,768,048	2,278,247
企 業 債	3,386,563	3,075,562	2,758,144	2,437,011	2,278,247
退職給付引当金	461,184	448,014	371,242	331,037	-
流 動 負 債	816,249	758,734	803,098	777,220	724,357
企 業 債	302,526	311,001	317,418	321,133	306,464
未 払 金	358,600	288,767	333,412	298,790	257,643
賞 与 引 当 金	17,068	18,989	16,870	15,881	19,760
預 り 金	138,055	139,977	135,398	141,416	140,490
繰 延 収 益	1,999,213	1,921,951	1,883,092	1,868,948	1,895,047
資 本 合 計	10,708,761	10,950,787	11,122,759	11,226,040	11,521,315
資 本 金	7,692,513	7,692,513	7,692,513	7,692,513	7,692,513
自 己 資 本 金	7,692,513	7,692,513	7,692,513	7,692,513	7,692,513
借 入 資 本 金	-	-	-	-	-
剰 余 金	3,016,248	3,258,274	3,430,246	3,533,527	3,828,802
資 本 剰 余 金	16,466	16,466	16,466	16,466	16,466
利 益 剰 余 金	2,999,782	3,241,808	3,413,780	3,517,061	3,812,336

資料:水道部 総務課

5 下 水 道

(1) 公共下水道の排水処理面積、排水処理人口及び普及率の推移

年度	処理地域			処理区域内管渠延長(m)
	処理面積(ha)	推定処理人口	普及率(%)	
28	1,073	144,606	100	256,015
29	1,073	145,491	100	256,217
30	1,073	146,645	100	256,362
元(31)	1,073	147,519	100	256,522
2	1,073	147,975	100	313,860

注) 令和2年度は、公営企業会計への移行に伴い資産整理した結果を反映

(2) 公共下水道の処理面積、推定処理人口及び普及率

年度	住民基本台帳 人 口 (A)	排水面積 (ha) (B)	処理面積 (ha) (C)	推定処理対象 人 口 (D)	水 洗 化 人 口 (E)	普及率(%)		
						面積 (C/B)	処理対象 (D/A)	水洗化人口 (E/A)
28	144,606	1,073	1,073	144,606	144,597	100	100	99.99
29	145,491	1,073	1,073	145,491	145,484	100	100	100.00
30	146,645	1,073	1,073	146,645	146,640	100	100	100.00
元(31)	147,519	1,073	1,073	147,519	147,513	100	100	100.00
2	147,975	1,073	1,073	147,975	147,969	100	100	100.00

資料:環境部 下水道課

(注)「住民基本台帳人口(A)」「推定処理対象人口(D)」「水洗化人口(E)」は、外国人登録人口を含む。

(3) 区部流入・流域下水道流入水量

年度	第一処理区 (落合水再生センター 等区部流入)	第二処理区 (森ヶ崎水再生セン ター)	第三処理区 (清瀬水再生センター)	合 計
	流入水量(m³)	流入水量(m³)	流入水量(m³)	流入水量(m³)
28	16,676,636	5,820,087	964,918	23,461,641
29	16,400,195	5,959,433	883,542	23,243,170
30	16,381,294	5,712,981	814,317	22,908,592
元(31)	16,711,133	6,221,309	900,913	23,833,355
2	17,176,517	6,030,978	859,540	24,067,035
2年度1期	4,481,017	1,620,994	220,365	6,322,376
2年度2期	4,436,143	1,653,125	231,367	6,320,635
2年度3期	4,163,054	1,485,929	222,900	5,871,883
2年度4期	4,096,303	1,270,930	184,908	5,552,141

資料:環境部 下水道課

(4)下水道施設の状況

ア 管径別管路延長

(単位:m)

(3.4.1)

公共下水道	合流	276,545.9
	汚水	11,433.2
	雨水	20,395.6
その他		5,485.0
合計		313,859.7

資料:環境部 下水道課

イ 土地・その他施設

(3.4.1)

吐口用地	296.8㎡(神田川)
	140㎡(原寺分橋)
	14.95㎡(原橋)
下水道用地	340.94㎡(関前4-5)
雨水貯留浸透施設	20箇所
ポンプ施設	8箇所

資料:環境部 下水道課

ウ ポンプ施設の概要

(3.4.1)

名 称	用途	所在地	容量 (m³)	設置年度	土地・建物
桜堤ポンプ所	浸水対策 (分流雨水管排水を流入)	桜堤3-7	12.5	S53 (H2改良)	
大野田ポンプ所	浸水対策 (道路排水を流入)	吉祥寺北町4-8	29	S63	土地：198.41m² 建物：19.05m²
北町ポンプ所	浸水対策 (道路排水を流入)	吉祥寺北町1-23	13	S63 (H23移設)	
北町雨水貯留施設	浸水対策 (道路排水を流入)	吉祥寺北町1-23	4,500	H26	
吉祥寺東町一丁目 合流式下水道改善施設	合流改善対策 (合流下水を流入)	吉祥寺東町1-23	8,500	H26	土地：1,853.62m² 建物：781.60m²
吉祥寺東町四丁目 合流式下水道改善施設	合流改善対策 (合流下水を流入)	吉祥寺東町4-18	1,200	H24	土地：2,099.87m²
神田川排水区合流式下水道 改善施設（東部公園）	合流改善対策 (合流下水を流入)	吉祥寺南町3-41	800	H26	
神田川排水区合流式下水道 改善施設（井の頭二丁目）	合流改善対策 (合流下水を流入)	三鷹市井の頭2-3	200	H26	
井の頭ポンプ場	水再生センターへの圧送対策 (三鷹市管理)	三鷹市井の頭1-4	-	S45	土地：381.62m² 建物：278.59m²

資料：環境部 下水道課

(5)下水道事業損益計算書

(単位:円)

(年度)

科 目	2
1 営 業 収 益	2,067,702,826
(1) 下水道使用料	1,268,120,434
(2) 他会計負担金	798,935,523
(3) その他営業収益	646,869
2 営 業 費 用	2,654,437,917
(1) 管きょ費	210,628,973
(2) ポンプ場費	52,713,303
(3) 流域下水道等管理費	1,043,708,502
(4) 総係費	273,652,991
(5) 減価償却費	1,072,153,335
(6) 資産減耗費	1,580,813
営 業 損 失	586,735,091
3 営 業 外 収 益	724,889,414
(1) 受取利息及び配当金	7,394
(2) 他会計負担金	75,912,877
(3) 補助金	5,250,000
(4) 長期前受金戻入	641,682,078
(5) 雑収益	2,037,065
4 営 業 外 費 用	135,922,679
(1) 支払利息及び企業 債取扱諸費	115,241,284
(2) 雑支出	20,681,395
経 常 利 益	2,231,644
5 特 別 利 益	196,368,922
(1) 過年度損益修正益	196,368,922
6 特 別 損 失	47,286,124
(1) その他特別損失	47,286,124
当 年 度 純 利 益	151,314,442
当年度末処分利益剰余金	151,314,442

資料:環境部 下水道課

(6)下水道事業貸借対照表

(単位:円)

(年度)

科 目	2
1 固 定 資 産	23,952,258,714
(1) 有形固定資産	20,363,317,850
(2) 無形固定資産	2,732,691,799
(3) 投資その他資産	856,249,065
2 流 動 資 産	1,014,370,481
(1) 現金・預金	472,399,160
(2) 未収金	541,957,681
(3) 前払金	13,640
資 産 合 計	24,966,629,195
3 固 定 負 債	7,609,046,351
(1) 企業債	7,609,046,351
4 流 動 負 債	1,020,128,153
(1) 企業債	330,135,252
(2) 未払金	667,767,782
(3) 前受金	9,047,756
(4) 引当金	13,177,363
5 繰 延 収 益	13,083,624,899
(1) 長期前受金	13,725,306,977
(2) 長期前受金収益化累計額	△ 641,682,078
負 債 合 計	21,712,799,403
6 資 本 金	2,331,216,982
7 剰 余 金	922,612,810
(1) 資本剰余金	771,298,368
(2) 利益剰余金	151,314,442
剰 余 金 合 計	922,612,810
資 本 合 計	3,253,829,792
負 債 資 本 合 計	24,966,629,195

資料:環境部 下水道課

6 都市環境施設

(1)街路灯設置状況

ア 管理者別設置状況

(各年4. 1)

管 理 者	総数(灯)					蛍光灯					水銀灯				
	29	30	31	2	3	29	30	31	2	3	29	30	31	2	3
総 数	10,288	10,311	10,443	10,439	10,400	6,011	5,967	3,937	1,896	261	2,357	2,178	2,125	1,852	1,671
市	7,630	7,632	7,686	7,661	7,698	5,705	5,667	3,683	1,655	33	1,042	994	1,035	1,013	1,003
都	892	892	892	892	850	39	39	39	28	19	839	839	838	647	494
都 営 住 宅	186	207	196	199	201	165	171	160	160	154	21	36	36	36	36
都市再生機構	218	216	227	227	227	—	—	—	—	—	170	110	—	—	—
商 店 街	735	730	747	747	729	—	—	—	—	—	265	179	196	136	118
JR	627	634	695	713	695	102	90	55	53	55	20	20	20	20	20
管 理 者	LED														
	29	30	31	2	3										
総 数	1,914	2,166	4,381	6,691	8,468										
市	877	971	2,968	4,993	6,662										
都	14	14	15	217	337										
都 営 住 宅	—	—	—	3	11										
都市再生機構	48	106	227	227	227										
商 店 街	470	551	551	611	611										
JR	505	524	620	640	620										

資料:都市整備部 道路管理課

イ 市管理町別設置状況

(各年4.1)

町 名	総数(灯)					蛍光灯					水銀灯				
	29	30	31	2	3	29	30	31	2	3	29	30	31	2	3
総 数	7,628	7,632	7,686	7,661	7,698	5,705	5,667	3,683	1,655	33	1,042	994	1,035	1,013	1,003
吉祥寺東町	689	689	689	689	687	620	620	1	—	—	7	7	8	8	8
吉祥寺南町	830	831	824	822	820	678	670	9	7	7	81	78	81	74	72
御 殿 山	274	274	290	290	290	180	154	176	31	—	26	23	22	20	19
吉祥寺本町	659	660	667	669	669	392	392	12	13	13	141	138	143	140	140
吉祥寺北町	901	903	912	911	913	712	712	679	9	9	89	89	106	99	98
中 町	497	493	454	488	488	345	345	2	—	—	95	69	100	100	99
西 久 保	534	534	535	534	543	457	457	450	449	—	13	13	18	15	15
緑 町	286	289	280	279	282	161	161	158	147	—	82	82	94	94	94
八 幡 町	280	280	338	285	284	214	214	281	216	—	43	42	41	42	42
関 前	633	633	601	600	605	522	521	516	516	—	42	42	12	12	12
境	880	880	882	881	897	578	575	539	8	4	207	207	229	229	228
境 南 町	804	805	822	820	827	603	603	602	—	—	133	133	112	111	107
桜 堤	361	361	392	393	393	243	243	258	259	—	83	71	69	69	69
町 名	LED														
	29	30	31	2	3										
総 数	877	971	2,968	4,993	6,662										
吉祥寺東町	62	62	680	681	679										
吉祥寺南町	71	83	734	741	741										
御 殿 山	68	97	92	239	271										
吉祥寺本町	126	130	512	516	516										
吉祥寺北町	100	102	127	803	806										
中 町	53	79	352	388	389										
西 久 保	64	64	67	70	528										
緑 町	43	46	28	38	188										
八 幡 町	23	24	16	27	242										
関 前	69	70	73	72	593										
境	95	98	114	644	665										
境 南 町	68	69	108	709	720										
桜 堤	35	47	65	65	324										

資料:都市整備部 道路管理課

(2) 公衆便所設置状況

(3.4.1)

名 称	所 在 地
ミカレット きちじょうじ	吉祥寺南町2-2
ミカレット みたか	中町1-14
ミカレット さかいみなみ	境南町2-3
ミカレット さくらづつみ	桜堤2-1

資料:環境部 ごみ総合対策課

7 公園・緑化施設

(1) 誕生記念樹配布状況

樹 種	(年度)				
	28	29	30	元(31)	2
総 数	521	493	462	487	430
ジューンベリー	54	57	46	61	51
ユスラウメ	62	50	46	37	43
ブルーベリー	136	117	124	110	96
オリーブ	120	135	116	137	115
ベンジャミン	74	71	54	68	54
パキラ	75	63	76	74	71

(2)市立公園設置状況

町名	名称	所在地	開園年月日	※3面積(㎡)	土地所有区分	施設										容
						ブランコ	バーゴラ	滑り台	ジャンダルジム	鉄棒	砂場	水飲場	公園灯	ベンチ	その他	
合計	177箇所			232,035.89		32	24	24	6	26	47	143	523	695		
吉祥寺東町	本田北公園	1-15	H7. 1. 9	1,891.00	市有地	—	—	—	—	—	1	1	3	3	複合遊具、スプリング遊具、東屋、時計	
	吉祥寺の杜 宮本小路公園	1-17	H26. 3. 31	1,719.00	〃	—	1	—	—	—	—	1	7	7	災害用トイレ(スズール型)、かまどベンチ、手回しポンプ、庭園灯	
	吉祥寺東町ふれあい公園	1-23	H27. 3. 31	2,489.00	〃	—	1	—	—	—	—	1	6	5	観水施設、バーゴラ、かまどベンチ、災害用トイレ(スズール型)	
	東町一丁目そよ風緑地	1-23	H27. 3. 31	691.00	〃	—	—	—	—	—	—	1	1	3	災害用トイレ(スズール型)	
	八幡通り公園	2-5	H7. 11. 22	1,261.00	〃	—	—	—	—	—	—	1	2	3	スプリング遊具、庭園灯	
	吉祥寺通り市民花壇	2-10・14	H12. 4. 17	40.00	〃	—	—	—	—	—	—	—	—	—	—	
	東町公園	2-16	H7. 1. 9	2,569.00	〃	1	—	—	—	1	1	1	2	6	複合遊具、スプリング遊具、東屋、時計、庭園灯	
	本宿公園	3-5	S34. 3. 1	141.00	〃	—	—	—	—	—	—	1	1	—	電話ボックス、災害用トイレ(スズール型)	
	東町くすのき公園	3-5	H22. 3. 31	574.00	〃	—	—	—	—	—	—	1	4	2	災害トイレ(スズール型)、庭園灯	
	吉祥寺東町農業公園	3-15	R2. 3. 31	653.00	〃	—	1	—	—	—	—	1	1	2	トイレ、時計	
東町	松籟公園	4-3	S43. 9. 1	1,397.00	〃	1	—	—	—	—	1	1	4	4	木製遊具、スプリング遊具、花壇、時計	
	吉祥寺東緑地	4-6	H15. 10. 4	912.00	〃	—	—	—	—	—	—	1	3	2	花壇、庭園灯	
	本宿東公園	4-8	S57. 3. 31	697.00	〃	—	1	—	—	—	—	1	2	6	災害用トイレ(スズール型)、かまどベンチ、庭園灯	
	本田児童公園	4-13	H9. 6. 12	466.00	都所有地	1	—	—	—	—	—	—	1	—	スズール、スプリング遊具	
	東町防災広場	4-15	H14. 8. 3	371.00	市有地	—	—	—	—	—	—	1	3	2	災害用トイレ(スズール型)、時計、庭園灯	
	本田東公園	4-18	S50. 8. 1	2,439.00	〃	1	—	1	—	—	1	1	4	12	災害用トイレ(スズール型)、かまどベンチ、開村100年記念時計(吉祥寺村)	
	吉祥寺南公園	1-6	S53. 9. 5	410.00	市有地	—	1	1	—	1	—	1	—	3	庭園灯	
	南町緑地	1-20	H6. 9. 20	353.00	〃	—	—	—	—	—	—	—	—	—	—	
	南町第2ふれあい花壇	2丁目	H3. 9. 1	167.00	J R用地	—	—	—	—	—	—	—	—	—	—	
	本田南公園	3-25	H11. 4. 10	504.00	市有地	—	—	—	—	—	—	1	2	4	複合遊具、時計、平行棒、庭園灯	
吉祥寺南町	東部公園	3-41	S31. 4. 15	614.00	〃	1	—	1	—	—	1	1	2	3	健康遊具、スプリング遊具、電話ボックス	
	さつき公園	4-4	H2. 10. 1	609.00	〃	—	—	—	—	—	—	1	2	—	東屋、時計、スズール、庭園灯、四阿灯	
	南町苗木畑公園	4-16	S49. 2. 1	2,778.00	〃	1	—	—	—	—	—	1	5	4	スプリング遊具、災害用トイレ(スズール型)	
	南町防災広場	5-6	H12. 6. 7	324.00	市有地	—	—	—	—	—	—	1	4	2	災害用トイレ(スズール型)、時計、庭園灯	
	南町ふれあい花壇	5-9	H6. 9. 20	63.00	J R用地	—	—	—	—	—	—	—	—	2	アーチフェンス	
	中央高架下公園	1丁目中央線高架下	S47. 3. 31	2,282.00	J R用地	1	—	1	—	—	1	1	23	—	木製遊具、スプリング遊具、丸太平均台他	
	本町地内避難誘導広場	1丁目	S60. 9. 1	570.00	〃	—	—	—	—	—	—	—	7	—	災害用トイレ(スズール型)、かまどベンチ、複合遊具、庭園灯	
	むらさき公園	2-11	S51. 9. 1	204.00	市有地	—	—	1	—	—	1	1	1	2	解説板、スズール、庭園灯	
	犬むすびの松広場	2-14	H27. 3. 31	61.00	〃	—	—	—	—	—	—	—	—	—	—	
	もぐれん公園	2-16	S62. 4. 1	100.00	市・民有地	—	—	—	—	—	—	—	1	—	スプリング遊具、スズール	
吉祥寺本町	吉祥寺公園	1-34	S52. 2. 1	314.00	市有地	—	—	1	—	—	—	1	2	2	花壇、えさ台、災害用トイレ(スズール型)	
	大正通り北公園	2-28	H18. 4. 1	325.00	国・市有地	—	—	—	—	—	—	1	1	2	災害用トイレ(スズール型)、庭園灯	
	吉祥寺西公園	3-7	H15. 4. 6	2,138.00	市有地	—	—	—	—	—	—	1	4	—	時計、石のスズール、災害用トイレ、庭園灯	
	本町三丁目公園	3-9	S60. 7. 1	268.00	〃	—	—	—	—	—	—	—	2	—	—	
	中道公園	3-10	H5. 4. 5	488.00	〃	—	—	—	—	—	—	1	3	3	シェルター、えさ台、花壇、ジャブジャブ池、時計	
	すくすく泉公園	3-27	H27. 1. 31	1,513.00	〃	—	1	—	—	—	1	1	6	3	花壇、バーゴラ、かまどベンチ、災害用トイレ(スズール型)、時計	
	野田南公園	4-12	H3. 2. 19	426.00	〃	1	—	—	—	1	1	1	1	2	スプリング遊具	
	もみのき公園	4-14	H4. 4. 1	357.00	〃	—	—	1	—	—	1	1	2	1	花壇	
	北町一丁目緑地	1-22	S58. 6. 3	92.00	市有地	—	—	—	—	—	—	—	—	—	縁台、災害用トイレ(スズール型)	
	吉祥寺北緑地	1-23	H24. 3. 31	1,000.00	〃	—	—	—	—	—	—	1	3	2	スズール、花壇	
吉祥寺	北町二丁目ポケット広場	2-2	H6. 9. 20	54.00	〃	—	—	—	—	—	—	—	—	3	—	
	北町子ども広場	2-13	S57. 3. 24	2,022.00	J R用地	1	1	1	—	1	1	1	3	7	石の山、ラダー、花壇、スズール、時計	
	北町公園	2-13	S57. 3. 24	1,249.00	〃	—	—	—	—	—	—	—	3	5	野外卓	
	みやび青葉公園	2-16	S49. 3. 31	2,431.00	市・民有地	1	—	1	—	1	—	1	3	4	スプリング遊具、ロープ遊具、災害用トイレ(スズール型)	
	北真ポケット広場	2-19	H2. 3. 1	57.00	市有地	—	—	—	—	—	—	—	—	—	スズール、花壇	
	はなもみじ公園	2-20	H16. 4. 1	2,316.00	〃	—	—	—	—	—	—	2	7	5	丸太平均台、健康遊具、災害用トイレ(スズール型)、スプリング遊具	
	すずかけ公園	3-6	S54. 10. 6	654.00	〃	—	1	—	—	—	—	1	2	4	花壇	
	北町三丁目第1緑地	3-6	S58. 6. 3	150.00	〃	—	—	—	—	—	—	—	—	—	—	
	北町三丁目第2緑地	3-7	S58. 6. 3	41.00	〃	—	—	—	—	—	—	—	—	—	—	
	かくれみの公園	3-8	S51. 3. 31	663.00	民有地	—	—	—	—	—	—	—	—	—	複合遊具、スプリング遊具、スズール	
北町	木の花小路公園	3-8	H10. 4. 12	1,393.00	市有地	—	—	—	—	—	—	1	4	4	流れ、東屋、災害用トイレ(スズール型)、かまどベンチ、庭園灯	
	吉祥寺北町公園	3-12	H16. 4. 10	1,304.00	〃	—	—	—	—	—	—	1	2	6	東屋、庭園灯	
	むさしの自然観察園	3-12	H17. 7. 22	1,459.00	〃	—	—	—	—	—	—	1	1	—	管理棟、庭園灯	
	さわやか公園	3-15	H1. 5. 1	838.00	〃	—	—	—	—	—	1	1	2	5	木製遊具、スイング遊具、時計	
	北真公園	3-16	S49. 8. 1	216.00	〃	—	—	—	—	—	—	—	1	3	スズール、災害用トイレ(スズール型)	
	かえで公園	4-1	S56. 9. 28	750.00	都所有地	—	—	—	—	—	—	—	1	2	複合遊具、スプリング遊具、災害用トイレ(スズール型)	
	第2かえで公園	4-2	S56. 9. 28	400.00	〃	1	1	1	—	1	1	1	2	3	ラダー、スズール	
	ゆりのき公園	4-3	S54. 12. 10	581.00	〃	—	1	—	—	—	—	1	2	1	災害用トイレ(スズール型)、緑台、庭園灯	
	北町さくら緑地	4-4	H20. 4. 1	885.00	市有地	—	—	—	—	—	—	1	6	1	野外卓、災害用トイレ(スズール型)	
	わんぱく公園	4-8	S39. 8. 28	330.00	〃	—	—	—	—	1	1	1	2	2	木製遊具、スプリング遊具	
うさぎ山公園	〃	H2. 4. 1	337.00	〃	—	—	—	—	—	1	1	1	1	2	動物置物、スプリング遊具、スズール、ロッキング遊具	

町名	名称	所在地	開園年月日	※3面積（㎡）	土地所有区分	施設						内		容	
						ブランコ	パーゴラ	滑り台	ジャングルジム	鉄棒	砂場	水飲場	公園灯	ベンチ	その他
吉祥寺北町	なかよし公園	吉祥寺北町 4-9	S53. 3. 31	467.00	都 有 地	—	—	—	—	—	1	1	2	2	緑台、災害用トイレ（スズール型）、時計
	小さな丘公園	〃 4-10	H2. 9. 15	430.00	都 有 地	—	—	—	—	—	—	1	1	2	
	大野田公園	〃 4-11	S50. 3. 31	2,006.00	市 有 地	—	—	—	—	—	—	1	3	2	災害用トイレ（スズール型）、トイレ
	北町郵政公園	〃 4-11	S63. 4. 1	331.00	民 有 地	1	—	—	—	—	1	1	2	2	
	中央通りさくら並木公園	〃 4-11	H22. 3. 31	2,866.00	市 有 地	—	—	—	—	—	—	1	5	4	時計、災害用トイレ（スズール兼用）、庭園灯
	北町五丁目第2緑地	〃 5-2	S58. 6. 3	33.00	〃	—	—	—	—	—	—	—	—	1	
	扶桑通り南公園	〃 5-1	H7. 9. 15	443.00	〃	—	—	—	—	—	—	—	4	—	
	北裏やまふく公園	〃 5-3	S54. 11. 28	298.00	〃	—	—	—	—	—	—	—	1	3	災害用トイレ（スズール型）、庭園灯
	四中東公園	〃 5-4	S55. 7. 24	195.00	〃	—	—	—	—	—	—	1	1	—	災害用トイレ（スズール型）
	扶桑通り公園	〃 5-6	S51. 3. 31	1,682.00	都・市有地	—	—	—	—	—	1	1	5	10	木製遊具、スプリング遊具、花壇、災害用トイレ（スズール型）
北町	こうしん橋公園	〃 5-10	H24. 6. 20	388.00	市 有 地	—	—	—	—	—	—	1	2	2	災害用トイレ（スズール型）
	北町五丁目第1緑地	〃 5-11	S58. 6. 3	260.00	〃	—	—	—	—	—	—	—	—	—	花壇
中	八丁通り公園	中 町 1-23	H8. 12. 14	139.00	民 有 地	—	—	—	—	—	—	—	—	2	庭園灯
	中央通り公園	〃 3-4	S59. 1. 1	980.00	市 有 地	—	—	—	—	—	1	1	1	5	木製遊具、スイング遊具、時計、庭園灯
町	中町二丁目ポケット広場	〃 2-13	H27. 3. 31	300.00	〃	—	—	—	—	—	—	1	—	4	ベンチ、災害用トイレ（スズール型）、かまどベンチ、庭園灯
	中央通り東公園	〃 3-5	S54. 11. 26	100.00	市・民有地	—	—	—	—	—	—	—	—	2	災害用トイレ（スズール型）、庭園灯
	もくせい公園	〃 3-7	S58. 2. 1	1,174.00	民 有 地	1	—	—	—	1	1	1	2	2	スズール
	中町北公園	〃 3-10	S59. 10. 1	544.00	〃	—	—	—	—	1	1	1	1	1	リングネット、丸太平均台
	はなみずき公園	〃 3-22	S53. 3. 31	343.00	〃	—	—	1	1	1	1	1	1	2	花壇、時計、庭園灯
	三谷公園	西 久 保 1-6	H9. 4. 23	1,422.00	市 有 地	—	—	—	—	—	—	1	8	6	災害用トイレ（スズール型）、かまどベンチ、庭園灯
	ふじ公園	〃 1-24	S51. 3. 31	758.00	〃	—	—	—	—	—	1	1	1	2	えさ台、災害用トイレ（スズール型）
	野鳥の森公園	〃 1-30	S53. 3. 31	3,884.00	市・民有地	—	—	—	—	—	—	1	4	4	スズール、庭園灯
	西久保公園	〃 1-43	S57. 10. 1	9,591.00	市 有 地	1	—	—	—	—	1	2	7	33	木製遊具、トイレ、時計、災害用トイレ（スズール型）
	城山ひろろば公園	〃 2-11	H22. 3. 31	1,148.00	〃	—	—	—	—	—	—	1	2	5	災害用トイレ（スズール型）、時計、庭園灯
久	西久保二丁目防災広場	〃 2-15	H18. 4. 1	639.00	〃	1	—	—	—	—	—	1	3	2	災害用トイレ、時計
	西久保二丁目ポケット広場	〃 2-24	H6. 9. 20	81.00	〃	—	—	—	—	—	—	—	1	—	東屋、花壇、庭園灯
	横山公園	〃 2-28	H4. 4. 1	194.00	〃	—	—	—	—	—	1	—	1	2	スプリング遊具
	西久保三丁目ポケット広場	〃 3-2	H26. 3. 31	320.00	〃	—	—	—	—	—	—	1	—	2	災害用トイレ（スズール型）、庭園灯
	城山通りガーデン	〃 3-5	S58. 6. 3	177.00	〃	—	—	—	—	—	—	—	—	1	庭園灯
	城山仮設広場	〃 3-9	S63. 8. 15	1,423.00	〃	—	—	—	—	—	—	1	2	5	時計、庭園灯
	西久保児童公園	〃 3-13	S26. 12. 20	784.00	〃	1	—	1	—	—	1	1	4	6	電話ボックス、時計、スプリング遊具
	西久羅保丹ガーデン	〃 3-20	H5. 4. 6	69.00	〃	—	—	—	—	—	—	—	—	—	花壇、庭園灯
	花の小路ガーデン	〃 3-21	S58. 6. 3	38.00	〃	—	—	—	—	—	—	—	—	—	えさ台、花壇、庭園灯
	五小前公園	〃 3-25	S55. 4. 1	275.00	〃	—	—	—	—	1	—	1	—	1	複合遊具、災害用トイレ（スズール型）、庭園灯
緑町	えのき公園	緑 町 1-7	S52. 7. 8	192.00	市 有 地	—	—	—	—	—	1	1	1	2	ラダー
	むさしの市民公園	〃 2-2	S58. 4. 2	6,326.00	国・市有地	1	—	—	—	—	1	2	4	18	木製遊具、スプリング遊具、トイレ、野外卓、花壇、時計
	こうちゃん公園	〃 2-6	S39. 4. 1	3,013.00	都 有 地	1	1	1	1	1	3	2	7	8	スライダー、木製遊具、スズール、東屋、時計
	緑町ふれあい広場	〃 3-1	S62. 1. 1	4,296.00	市 有 地	—	—	—	—	—	1	2	14	9	スズール、木製遊具、スプリング遊具、時計、ジョギングコース
	緑町かしの木公園	〃 3-3	H3. 6. 15	307.00	〃	—	—	—	—	—	—	1	1	2	スプリング遊具
八幡	※1 グリーンバンバーク緑地	八 幡 町 1丁目 外	S53. 3. 31	14,545.00	市 有 地	1	2	1	1	2	1	6	32	32	池、流れ、スズール、えさ台、時計、災害用トイレ（スズール型）、健康遊具、庭園灯
	はらっぱむさしの	〃 2-1	H2. 4. 1	1,433.00	〃	—	—	—	—	—	—	—	6	—	スズール、モニュメント、庭園灯
	すばる公園	〃 2-5	S48. 3. 31	473.00	民 有 地	1	—	1	—	1	1	1	1	2	スズール、スプリング遊具、時計
	緑の創作園	〃 3-2	H11. 4. 1	592.00	市 有 地	—	—	—	—	—	—	1	2	1	花壇、庭園灯
	千川上水遊歩道	〃 3・4丁目	S57. 4. 1	4,838.00	都・市有地	—	—	—	—	—	—	—	23	21	スズール、えさ台
	千川みどり広場	〃 3-5	H1. 3. 1	1,804.00	民 有 地	—	1	—	—	—	—	1	6	6	池、流れ、東屋
	伏見通り公園	〃 4-1	H4. 1. 15	703.00	都・市有地	—	1	—	—	—	—	—	1	4	花壇、スプリング遊具
	八幡町第2公園	〃 4-3	S50. 2. 1	99.00	市 有 地	—	—	—	—	—	—	—	—	—	災害用トイレ（スズール型）
	親和ふれあい花壇	〃 4-15	S50. 2. 1	84.00	〃	—	—	—	—	—	—	—	—	—	花壇
	八幡町公園	〃 4-17	S25. 12. 30	925.00	〃	—	—	—	—	—	—	1	3	6	花壇、電話ボックス、木製遊具、スプリング遊具、時計、庭園灯
関	八幡町こいの広場	〃 4-15	S47. 6. 4	505.00	〃	—	—	—	—	—	—	1	2	8	災害用トイレ（スズール型）、かまどベンチ、流れ、時計、庭園灯
	玉川上水公園	関 前 1-1	S37. 12. 15	484.00	市 有 地	1	—	1	—	—	1	1	2	6	災害用トイレ（スズール型）、かまどベンチ、背伸ばしベンチ、庭園灯
	久保公園	〃 1-6	S53. 3. 31	2,071.00	都 有 地	1	1	1	—	1	—	1	2	8	えさ台、時計、災害用トイレ（スズール型）、かまどベンチ、ステップ遊具、庭園灯
	グリーンバンバーク遊歩道	〃 1-5及びび7	S53. 3. 31	2,411.00	都・市有地	—	1	—	—	—	—	1	—	3	スズール
	仲通り公園	〃 2-30	S53. 12. 26	234.00	市 有 地	—	—	—	—	—	—	1	1	—	スズール、スプリング遊具、災害用トイレ（スズール型）
前	関前南公園	〃 2-26	S56. 3. 31	111.00	〃	—	—	—	—	—	—	—	1	4	
	関前公園	〃 3-14	H6. 4. 13	4,122.00	〃	—	1	—	—	—	—	2	7	—	トイレ、東屋、とんぼ池、流れ、時計
	関前大師公園	〃 3-30・31	H6. 7. 1	1,351.00	民 有 地	—	—	—	—	—	—	2	5	3	スプリング遊具、庭園灯
	市民の森公園	〃 3-32・35	H13. 4. 14	3,731.00	市 有 地	—	—	—	—	—	—	1	7	8	池、流れ、花壇、畑、トイレ、時計

町名	名称	所在地	開園年月日	※3面積（㎡）	土地所有区分	施設						内		容	
						ブランコ	パーゴラ	滑り台	ジャングルジム	鉄棒	砂場	水飲場	公園灯		
関	大師通り公園	関 前	S57. 10. 30	1,146.00	市 有 地	1	—	—	—	1	—	—	2	時計、災害用トイレ（スズール型）、ロープウエイ、庭園灯	
	関前三丁目ボケット広場	〃	H26. 3. 31	263.00	〃	—	—	—	—	—	—	1	1	災害用トイレ（スズール型）、かまどベンチ	
	若竹公園	〃	S54. 12. 10	558.00	都・市有地	—	—	—	—	—	—	1	1	健康遊具、災害用トイレ（スズール型）、庭園灯	
	関前四丁目公園	〃	H19. 4. 1	1,818.00	市 有 地	—	1	—	—	—	—	1	4	大型遊具、スプリング遊具、花壇、時計、庭園灯	
	桜橋公園	〃	S60. 5. 1	411.00	〃	1	—	—	—	—	—	1	1	木製遊具、かまどベンチ	
前	関前西公園	〃	S59. 12. 1	1,805.00	都・市有地	—	—	—	—	—	—	1	4	スズール、えさ台、時計	
	さくら見公園	〃	H1. 5. 1	566.00	市 有 地	1	1	1	—	1	—	1	2	災害用トイレ（スズール型）、複合遊具	
	柳橋公園	〃	S58. 12. 1	143.00	〃	—	—	—	—	—	—	1	—	花壇、東屋、えさ台、スズール、庭園灯	
	ひぐち橋公園	〃	S49. 12. 25	1,039.00	〃	—	—	—	—	—	—	1	1	災害用トイレ（スズール型）	
	農業ふれあい公園	〃	H19. 3. 31	5,898.00	〃	—	—	—	—	—	—	3	4	井戸、流れ、畑、トイレ、時計、バーゴラ、かまどベンチ、庭園灯	
境	本村公園	境	S49. 3. 31	7,199.00	市 有 地	—	—	—	—	—	—	2	18	スズール、花壇、時計、庭園灯	
	本村第2公園	〃	S50. 8. 1	157.00	市 有 地	—	—	1	—	—	—	—	—	恐竜	
	かわばた公園	〃	S53. 12. 15	890.00	市 有 地	—	—	—	—	1	1	1	3	花壇、複合遊具、ロープ遊具、スプリング遊具	
	山中南公園	〃	S59. 5. 1	518.00	J R 用 地	—	—	—	—	—	—	1	3	木製遊具、スプリング遊具、時計	
	末広公園	〃	S51. 3. 31	326.00	市 有 地	1	—	—	—	—	—	—	1	2	
	武蔵川公園	〃	H7. 11. 22	2,173.89	〃	—	—	—	—	—	—	—	2	スプリング遊具、ロープ遊具	
	境三丁目緑地	〃	H19. 4. 1	1,193.00	〃	—	—	—	—	—	—	1	1	4	
	六中南公園	〃	S62. 10. 1	39.00	〃	—	—	—	—	—	—	—	—	トングラン、新緑広場（小学生以下）、バドミントン、幼児用木製複合遊具、スイング遊具、かまどスズール	
	境冒險遊び場公園	〃	H20. 4. 5	1,884.00	〃	—	—	—	—	—	—	—	1	市天然記念物の大ケヤキ、災害用トイレ（スズール型）	
	松美橋公園	〃	H17. 4. 1	479.00	〃	—	—	—	—	—	—	—	8	災害用トイレ（スズール型）、時計、庭園灯	
	本村西公園	〃	H18. 3. 1	791.00	〃	—	—	—	—	—	—	1	1	庭園灯	
	第2しろがね公園	〃	S52. 6. 23	7,827.00	民 有 地	1	—	—	—	1	—	1	3	2	
	境山野公園	〃	S53. 1. 10	3,147.00	〃	1	—	—	1	—	1	1	2	7	
	境山野緑地	〃	H17. 4. 9	9,188.00	市 有 地	—	—	—	—	—	—	1	15	3	
	境橋公園	〃	S62. 4. 1	479.00	〃	—	—	—	—	—	1	1	1	時計、災害用トイレ（スズール型）	
	しろがね公園	〃	S52. 3. 31	120.00	〃	—	—	—	—	—	—	—	1	複合遊具、災害用トイレ（スズール型）、庭園灯	
	第3しろがね公園	〃	H10. 3. 15	3,254.00	民 有 地	—	—	—	—	—	—	1	4	1	
	仙川しらかし緑地	〃	H22. 3. 31	367.00	市 有 地	—	—	—	—	—	—	—	—	花壇、スプリング遊具	
	境山中公園	〃	S53. 4. 26	445.00	〃	—	—	—	—	1	1	1	—	時計、運動器具	
	さかい西公園	〃	S57. 7. 23	2,095.00	都 有 地	1	1	—	—	—	1	1	5	7	
	境五丁目ボケット広場	〃	H8. 10. 2	112.00	市 有 地	—	—	—	—	—	—	—	—	木製遊具、時計	
	第2さかい西公園	〃	S56. 10. 31	736.00	都 有 地	1	1	1	1	1	1	1	1	—	
	花の通学路	〃	S50. 4. 1	1,774.00	市 有 地	—	—	—	—	—	—	—	2	スズール	
境	あおき公園	境南町	S56. 10. 31	431.00	市 有 地	—	—	—	—	—	1	1	1	3	
	境南ふれあい広場公園	〃	H23. 7. 2	2,156.00	〃	—	—	—	—	—	—	1	6	スプリング遊具、複合遊具、災害用トイレ（スズール型）、庭園灯	
	あけぼの公園	〃	H4. 4. 1	131.00	〃	—	—	—	—	—	—	—	—	災害用仮設トイレ、足元灯	
	境本公園	〃	S54. 12. 12	1,000.00	〃	—	—	—	—	—	—	1	—	花壇、スプリング遊具	
	もみじ山公園	〃	S49. 3. 31	1,653.00	〃	1	1	1	—	1	1	1	2	4	
南	寺南公園	〃	S51. 3. 31	390.00	都 有 地	—	—	1	1	—	—	—	2	11	
	境南町防災広場	〃	H16. 5. 22	493.00	市 有 地	—	—	—	—	—	—	1	3	2	
	境南西公園	〃	S59. 3. 1	797.00	〃	—	—	—	—	1	1	1	3	3	
	津田公園	〃	H1. 1. 31	437.00	〃	—	—	—	—	—	—	1	3	2	
	富士見通り公園	〃	S49. 8. 1	105.00	〃	—	—	—	—	—	—	—	—	電話ボックス、スズール、シーソー、時計	
町	境南くつろぎ公園	〃	H8. 9. 17	776.00	民 有 地	—	—	—	—	—	—	1	4	2	
	境南中央公園	〃	H23. 3. 31	3,380.00	市 有 地	—	1	1	—	—	—	1	5	7	
	武蔵境ぼっぱ公園	〃	H29. 3. 31	206.00	J R 用 地	—	—	—	—	—	—	2	5	13	
	※2 仙川緑地	桜 堤	H19. 1. 4	6,185.00	国・UR・市・民有地	—	—	—	—	—	—	1	—	4	
	古瀬公園	〃	S49. 2. 1	3,488.00	市・UR用地	—	—	—	—	—	—	1	1	—	
桜	第2浄水場公園	〃	S50. 7. 1	478.00	市 有 地	—	—	—	—	—	1	1	2	1	
	はなみずき広場	〃	S58. 6. 3	87.00	〃	—	—	—	—	—	—	—	—	2	
	桜堤公園	〃	S50. 3. 31	1,146.00	〃	—	—	—	—	—	—	—	3	3	
	はなもも公園	〃	H20. 3. 27	220.00	〃	—	—	—	—	—	—	—	1	6	
	くぬぎ公園	〃	H4. 6. 1	512.00	民 有 地	—	—	—	—	—	—	—	1	1	
堤	桜堤二丁目防災広場	〃	H25. 3. 31	281.00	市 有 地	—	—	—	—	—	—	—	2	5	
	上水あけぼの橋公園	〃	H24. 6. 20	463.00	〃	—	—	—	—	—	—	—	1	3	
	上水南公園	〃	S59. 5. 1	5,130.00	〃	—	—	—	—	1	1	1	5	9	
	桜堤遊歩道	〃	S53. 3. 31	1,813.00	〃	—	—	—	—	—	—	—	21	—	
	上水北公園	〃	S27. 6. 1	605.00	〃	1	1	1	—	1	1	1	1	6	

資料：環境部 緑のまち推進課

- (注) 1 ※1 グリーンプark緑地は全て八幡町地区に計上。
2 ※2 仙川緑地は全て桜堤地区に計上。
3 ※3公園面積は公園区域を示しているもので財産上の面積とは異なる。

(3)街路樹の状況(市施行分)

(3.4.1)

路 線 名	総 数	サ ク ラ	ブ ラ タ ナ ス	イ チ ヨ ウ	マ テ バ シ イ	ヤ ナ ギ	ト ウ カ エ デ	シ ン ジ ュ	ヤ マ モ モ	ク ス	ケ ヤ キ	コ ブ シ	ハ ナ ミ ズ キ	ツ バ キ	ム ク ノ キ	ヤ マ ボ ウ シ	シ マ ト ネ リ コ	ヒ イ ラ ギ モ ク セ イ	オ リ ー ブ	ブ ル ー ヘ ブ ン	ソ ヨ ゴ	ハ ウ チ ワ カ エ デ
総 数	2,500	597	15	379	227	27	73	63	171	85	155	176	388	44	3	18	5	8	6	15	43	2
市 道 第 12 号 線	84	49	—	35	—	—	—	—	—	—	—	—	—	—	—	—	—	—	—	—	—	—
〃 16 〃	27	—	—	14	—	—	—	—	—	7	1	—	5	—	—	—	—	—	—	—	—	—
〃 17 〃	199	142	—	57	—	—	—	—	—	—	—	—	—	—	—	—	—	—	—	—	—	—
〃 27 〃	38	—	—	—	—	—	—	38	—	—	—	—	—	—	—	—	—	—	—	—	—	—
〃 40 〃	90	—	—	—	—	—	—	—	—	—	—	—	90	—	—	—	—	—	—	—	—	—
〃 41 〃	61	—	—	61	—	—	—	—	—	—	—	—	—	—	—	—	—	—	—	—	—	—
〃 55 〃	20	—	—	—	—	—	—	—	—	—	—	20	—	—	—	—	—	—	—	—	—	—
〃 62 〃	8	—	—	—	—	—	—	—	—	—	—	—	8	—	—	—	—	—	—	—	—	—
〃 63 〃	14	—	—	—	14	—	—	—	—	—	—	—	—	—	—	—	—	—	—	—	—	—
〃 67 〃	126	—	—	—	126	—	—	—	—	—	—	—	—	—	—	—	—	—	—	—	—	—
〃 73 〃	196	49	—	—	—	—	—	—	—	—	59	—	88	—	—	—	—	—	—	—	—	—
〃 74 〃	14	—	—	7	—	—	—	—	—	—	7	—	—	—	—	—	—	—	—	—	—	—
〃 80 〃	60	—	—	—	—	—	—	—	60	—	—	—	—	—	—	—	—	—	—	—	—	—
〃 84 〃	99	44	—	—	—	—	—	—	—	—	29	—	—	—	—	4	—	—	—	—	22	—
〃 85 〃	140	—	—	—	—	—	—	—	—	—	—	—	140	—	—	—	—	—	—	—	—	—
〃 90 〃	36	—	—	—	36	—	—	—	—	—	—	—	—	—	—	—	—	—	—	—	—	—
〃 92 〃	33	29	—	1	—	—	—	—	—	—	3	—	—	—	—	—	—	—	—	—	—	—
〃 107 〃	164	21	15	—	49	—	—	—	—	—	—	79	—	—	—	—	—	—	—	—	—	—
〃 114 〃	136	53	—	83	—	—	—	—	—	—	—	—	—	—	—	—	—	—	—	—	—	—
〃 129 〃	4	—	—	—	—	—	—	—	—	—	—	—	4	—	—	—	—	—	—	—	—	—
〃 166 〃	3	—	—	—	—	—	—	—	—	—	—	—	—	—	3	—	—	—	—	—	—	—
〃 176 〃	82	—	—	82	—	—	—	—	—	—	—	—	—	—	—	—	—	—	—	—	—	—
〃 191 〃	48	—	—	—	—	27	—	—	—	—	—	—	—	—	—	—	—	—	6	15	—	—
〃 199 〃	73	—	—	—	—	—	73	—	—	—	—	—	—	—	—	—	—	—	—	—	—	—
〃 212 〃	44	44	—	—	—	—	—	—	—	—	—	—	—	—	—	—	—	—	—	—	—	—
〃 225 〃	33	—	—	—	—	—	—	—	—	33	—	—	—	—	—	—	—	—	—	—	—	—
〃 240 〃	103	39	—	39	—	—	—	25	—	—	—	—	—	—	—	—	—	—	—	—	—	—
〃 246 〃	46	—	—	—	—	—	—	—	—	45	—	—	1	—	—	—	—	—	—	—	—	—
〃 261 〃	59	10	—	—	1	—	—	—	—	—	—	—	11	—	—	14	—	—	—	—	21	2
〃 291 〃	32	32	—	—	—	—	—	—	—	—	—	—	—	—	—	—	—	—	—	—	—	—
〃 293 〃	9	—	—	—	1	—	—	—	—	—	—	—	8	—	—	—	—	—	—	—	—	—
〃 302 〃	111	—	—	—	—	—	—	—	111	—	—	—	—	—	—	—	—	—	—	—	—	—
〃 308 〃	30	—	—	—	—	—	—	—	—	—	—	—	30	—	—	—	—	—	—	—	—	—
〃 310 〃	15	15	—	—	—	—	—	—	—	—	—	—	—	—	—	—	—	—	—	—	—	—
〃 311 〃	15	12	—	—	—	—	—	—	—	—	—	—	3	—	—	—	—	—	—	—	—	—
〃 312 〃	33	33	—	—	—	—	—	—	—	—	—	—	—	—	—	—	—	—	—	—	—	—
鉄道連続立体交差事業（市72号）	13	—	—	—	—	—	—	—	—	—	—	—	—	—	—	—	5	8	—	—	—	—
都市計画道路3.5.17号線	177	—	—	—	—	—	—	—	—	—	56	77	—	44	—	—	—	—	—	—	—	—
〃 3.4.26 〃	25	25	—	—	—	—	—	—	—	—	—	—	—	—	—	—	—	—	—	—	—	—

資料:環境部 緑のまち推進課

(4)グリーンベルトの設置状況(市施行分)

(3.4.1)

路 線 名	植樹帯延長 (m)	樹 種 名
総 数	15,929.7	
市 道 第 12 号 線	1,015.2	オオムラサキツツジ、ウバメガシ、テイカカズラ、キリシマツツジ
〃 16 〃	661.2	クルメツツジ、ドウダンツツジ、オオムラサキツツジ
〃 17 〃	1,391.0	ドウダンツツジ、サネカズラ
〃 27 〃	213.0	オオムラサキツツジ、テイカカズラ
〃 40 〃	400.8	ウバメガシ
〃 41 〃	576.8	ブンゴツツジ、ヒラドツツジ、テイカカズラ
〃 55 〃	151.5	アベリア
〃 62 〃	30.6	サツキ
〃 63 〃	123.8	オオムラサキツツジ
〃 72 〃	10.0	シャリンバイ、オタフクナンテン
〃 73 〃	921.5	アベリア、ドウダンツツジ、ビヨウヤナギ、サネカズラ
〃 80 〃	466.0	セイヨウキヅタ、サネカズラ
〃 84 〃	512.0	キンツバキ、キリシマツツジ、キンメツゲ
〃 85 〃	83.7	テイカカズラ
〃 89 〃	531.7	オオムラサキツツジ、キンモクセイ、サネカズラ
〃 90 〃	798.3	サネカズラ
〃 97 〃	118.7	ムベ
〃 107 〃	788.5	タチカンツバキ、ヒサカキ、サネカズラ、テイカカズラ
〃 114 〃	866.4	アベリア、ツツジ
〃 129 〃	74.0	テイカカズラ
〃 166 〃	120.4	サネカズラ
〃 176 〃	384.1	アベリア
〃 191 〃	122.0	ウバメガシ、カンツバキ
〃 199 〃	465.7	テイカカズラ
〃 240 〃	308.0	オオムラサキツツジ
〃 246 〃	494.5	ウバメガシ、オオムラサキツツジ、サツキ
〃 261 〃	177.2	キリシマツツジ、ヒラドツツジ、サツキツツジ、フイリヤブラン
〃 288 〃	15.4	ドウダンツツジ、ビヨウヤナギ、オタフクナンテン
〃 291 〃	376.2	テイカカズラ
〃 293 〃	205.3	オオムラサキツツジ、テイカカズラ、リュウノヒゲ
〃 302 〃	742.1	テイカカズラ
〃 308 〃	543.2	テイカカズラ
〃 310 〃	237.5	ドウダンツツジ、テイカカズラ
〃 311 〃	226.0	ドウダンツツジ
〃 312 〃	435.9	ドウダンツツジ、テイカカズラ
都市計画道路3・5・17号線	903.0	タチカンツバキ、ヒサカキ
中 町 3-10 私 道	168.8	セイヨウキヅタ、サネカズラ
中 町 2-10 私 道	116.2	オオムラサキツツジ
境南町 3-24 歩 道	33.2	オオムラサキツツジ
境南町 1-26 歩 道	120.4	テイカカズラ

資料:環境部 緑のまち推進課

(5) 苗木畑の状況

(3.4.1)

名 称	所 在 地	面 積 (㎡)	苗 木
境四丁目苗木畑	境4-14	797	さつき他

資料:環境部 緑のまち推進課

X 教育・文化

1 幼稚園

(1) 年齢別園児数の推移

(各年5.1)

年	園数	年齢別学級数				年齢別園児数				教員数
		満3・3歳児	4歳児	5歳児	計	満3・3歳児	4歳児	5歳児	計	
29	12	30	27	26	83	608	621	655	1,884	158
30	12	31	26	26	83	641	633	645	1,919	163
元	12	30	27	25	82	592	661	629	1,882	191
2	12	30	26	26	82	546	623	670	1,839	196
3	12	31	26	26	83	516	571	637	1,724	200

資料: 子ども家庭部 子ども育成課

(2) 私立幼稚園児父母の諸経費負担額

ア 3歳児

(単位:円、年額)

(3年度)

設置者別	区分	入園料	保育料	教材費	施設費	その他	経費合計	選考料
学校法人	最 高	180,000	420,000	30,000	120,000	24,000	729,400	20,000
	最 低	75,000	330,000	—	—	—	458,000	3,000
	平 均	109,000	367,440	14,340	34,500	11,240	536,520	6,200
個 人	最 高	120,000	372,000	33,600	—	6,000	531,600	5,000
	最 低	50,000	※-	—	—	—	※-	2,000
	平 均	85,000	372,000	16,800	—	3,000	531,600	3,500
全 体	最 高	180,000	420,000	33,600	120,000	24,000	729,400	20,000
	最 低	50,000	※-	—	—	—	※-	2,000
	平 均	105,000	367,855	20,067	41,677	11,840	491,400	5,750

資料: 子ども家庭部 子ども育成課

(注) 1 個人には、学校法人以外の法人を含む。

2 その他は冷暖房費、保健衛生費他(園則に定めるもの)。

3 各項目の最高、最低、平均値をとったため経費合計とは一致しない。

4 ※子ども・子育て支援新制度の幼稚園は、令和元年10月より保育料が世帯の所得にかかわらず全額無償となっている(平均値の算出には含んでいない)。

イ 4・5歳児

(単位:円、年額)

(3年度)

設置者別	区分	入園料	保育料	教材費	施設費	その他	経費合計	選考料
学校法人	最 高	150,000	420,000	30,000	120,000	24,000	729,400	20,000
	最 低	75,000	330,000	—	—	—	458,000	3,000
	平 均	103,000	366,840	14,340	36,500	11,240	531,920	6,200
個 人	最 高	110,000	372,000	33,600	—	6,000	521,600	5,000
	最 低	50,000	※-	—	—	—	※-	2,000
	平 均	80,000	372,000	16,800	—	3,000	521,600	3,500
全 体	最 高	150,000	420,000	33,600	120,000	24,000	729,400	20,000
	最 低	50,000	※-	—	—	—	※-	2,000
	平 均	99,167	367,309	22,125	45,625	11,840	490,900	5,750

資料: 子ども家庭部 子ども育成課

(注) 1 個人には、学校法人以外の法人を含む。

2 その他は冷暖房費、保健衛生費他(園則に定めるもの)。

3 各項目の最高、最低、平均値をとったため経費合計とは一致しない。

4 4歳児と5歳児で、金額が異なる項目については4歳児の額とした。

5 ※子ども・子育て支援新制度の幼稚園は、令和元年10月より保育料が世帯の所得にかかわらず全額無償となっている(平均値の算出には含んでいない)。

(3)私立幼稚園児、小学校児童及び中学校生徒保護者補助金交付状況の推移

ア 幼稚園就園奨励費交付状況

(単位:人、円)

(単位:人、円)				(年度)				
区 分				28	29	30	元(31)	2
交 付 人 員	幼 稚 園	私 立	満3・3歳	351	397	387	375	-
			4 歳	384	338	368	360	-
			5 歳	340	323	293	308	-
			計	1,075	1,058	1,048	1,043	-
付 人 員	市 立	立	4 歳	-	-	-	-	-
			5 歳	-	-	-	-	-
			計	-	-	-	-	-
			類 似 施 設	類 似 施 設	満3・3歳	1	-	-
4 歳	-	1			-	-	-	
5 歳	-	-			1	-	-	
計	1	1			1	-	-	
員	合 計	合 計	満3・3歳	352	397	387	375	-
			4 歳	384	339	368	360	-
			5 歳	340	323	294	308	-
			計	1,076	1,059	1,049	1,043	-
交 付 金 額				147,900,600	149,430,000	152,737,200	80,698,300	-

資料:子ども家庭部 子ども育成課

(注)1平成23年度から、東日本大震災により被災し、経済的理由から幼稚園への就園支援が必要となった世帯の幼児について、

武蔵野市東日本大震災避難者台帳記載済票の交付を受けている場合に限り補助金を交付。

交付金額(平成27年度:574,400円、平成28年度:266,400円、平成29年度266,400円、平成30年度284,000円、令和元年度154,000円)は上記表に含む。

2令和元年10月から幼児教育・保育の無償化にともない廃止。

イ 保育料補助金交付状況

区 分		28	29	30	元 (31)		(年度)	
		11,200	11,200	11,200	10,200(25,400)	10,200(25,400)	2	
園 児 1 人 当 た り の 補 助 金 月 額	区分1	11,200	11,200	11,200	10,200(25,400)	10,200(25,400)		
	区分2	9,500(11,200)	9,500(11,200)	9,500(11,200)	7,200～10,200(22,400～25,400)	7,200～10,200(22,400～25,400)		
	区分3	8,500(10,600)	8,500(10,600)	8,500(10,600)	5,800～10,200(21,000～25,400)	5,800～10,200(21,000～25,400)		
	区分4	7,400(10,000)	7,400(10,000)	7,400(10,000)	5,800～9,600(21,000～24,800)	5,800～9,600(21,000～24,800)		
	区分5	5,000	5,000	5,000	5,800～9,000(21,000～24,200)	5,800～9,000(21,000～24,200)		
	区分6	6,711(12)	7,138(6)	6,990	5,800(21,000)	5,800(21,000)		
交 付 延 月 数	私 立 幼 稚 園	7,140	6,895(12)	7,284	7,289	6,726(16)		
	4 歳 児	7,441	7,214	7,021	6,806	6,987(12)		
	5 歳 児	21,292	21,247	21,295	21,507	19,799		
	計	518	367	523	557	269		
	特 定 教 育 ・ 保 育 施 設	710	751	540	714	397		
	4 歳 児	645	683	762	567	382		
延 月 数	5 歳 児	1,873	1,801	1,825	1,838	1,048		
	計	356	422	382	337	214		
	満3・3歳児	288	217	322	179	83		
	4 歳 児	114	264	201	252	48		
	5 歳 児	758	903	905	768	345		
	計	7,585	7,927	7,895	8,306	6,569		
数	満3・3歳児	8,138	7,863	8,146	8,182	7,206		
	4 歳 児	8,200	8,161	7,984	7,625	7,417		
	5 歳 児	23,923	23,951	24,025	24,113	21,192		
	計	150,656,300	150,118,000	148,297,950	124,049,130	115,633,500		
	交 付 金 額 合 計							

資料：子ども家庭部 子ども育成課

(注)Ⅰ 補助金月額額は都補助額に市補助額(全区分 5,000円、令和元年10月から4,000円)を加算したものの。

ただし、無認可幼児施設は区分はなく市補助のみ。) 区分は世帯の市民税額に応じた基準による。()内は第2子以降の額。

2 平成23年度から、東日本大震災により被災し、経済的理由から幼稚園への就園支援が必要となった世帯の幼児について、

武蔵野市東日本大震災避難者台帳記載済票の交付を受けている場合に限り補助金を交付。

交付金額(平成27年度:11,800円)は、上記表を含む。

3 ()内数字は幼稚園類似の幼児施設に通園する幼児で内数。

4 特定教育・保育施設とは、子ども・子育て支援新制度に移行している園。

5 令和元年10月から保護者補助金に変更。

ウ 入園料補助金交付状況

年度	1人当たりの 補助金年額(円)	満3・3歳児(人)	4歳児(人)	5歳児(人)	計(人)	交付金額合計 (円)
28	30,000	636	53	23	712	21,340,000
29	30,000	675	59	29	763	22,890,000
30	50,000	612	51	33	696	35,582,500
元(31)	50,000	618	52	29	699	34,160,000
2	50,000	600	60	27	687	33,546,000

資料:子ども家庭部 子ども育成課

(注) 平成23年度から、東日本大震災により被災し、経済的理由から幼稚園への就園支援が必要となった世帯の幼児について、武蔵野市東日本大震災避難者台帳記載済票の交付を受けている場合に限り補助金を交付。交付金額(平成27年度:30,000円)は上記表に含む。

エ 幼児教育施設在籍幼児保護者補助金交付状況

年度	1人当たりの 補助金月額(円)	交付人員(延人数)				交付金額合計 (円)
		満3・3歳児	4歳児	5歳児	合計	
28	3,000	260	183	204	647	1,941,000
29	3,000	229	207	187	623	1,869,000
30	3,000	113	180	164	457	1,371,000
元(31)	3,000	-	102	178	280	732,000
2	3,000	-	-	96	96	288,000

資料:子ども家庭部 子ども育成課

2 小 学 校

(1) 学校別の学年別児童数、学級数及び教職員数(市立小学校)

(3.5.1)

学校名	児童数							学級数								教員数	職員数
								通常の学級									
	計	1年	2年	3年	4年	5年	6年	計	1年	2年	3年	4年	5年	6年			
総 数	6,234 (62)	1,132 (4)	1,090 (10)	1,030 (8)	1,026 (13)	980 (13)	976 (14)	197	37	37	32	30	32	29	15	345	15
第 一 小	506	93	104	84	83	76	66	16	3	3	3	3	2	2	－	23	1
第 二 小	441	82	66	80	79	54	80	13	3	2	2	2	2	2	－	19	1
第 三 小	463 (13)	94 (1)	75 (4)	70 (3)	75 (2)	71 (1)	78 (2)	14	3	3	2	2	2	2	2	24	1
第 四 小	365	62	56	67	70	59	51	12	2	2	2	2	2	2	－	26	1
第 五 小	505	105	81	83	69	86	81	16	3	3	3	2	3	2	－	24	1
大野田小	799 (29)	134 (1)	143 (2)	114 (3)	132 (7)	125 (7)	151 (9)	24	4	5	3	4	4	4	5	40	1
境 南 小	575 (20)	108 (2)	97 (4)	109 (2)	85 (4)	87 (5)	89 (3)	19	4	3	3	3	3	3	4	33	2
本 宿 小	396	64	79	55	72	63	63	13	2	3	2	2	2	2	－	23	2
千 川 小	301	61	55	51	40	45	49	11	2	2	2	1	2	2	－	24	1
井之頭小	571	102	121	85	100	90	73	18	3	4	3	3	3	2	－	34	1
関前南小	358	74	56	68	68	50	42	13	3	2	2	2	2	2	－	21	1
桜 野 小	954	153	157	164	153	174	153	28	5	5	5	4	5	4	4	54	2

資料:教育部 教育支援課

(注)1 ()は、特別支援学級に在籍する児童で外数。

2 職員数は、都費負担職員数(本務者のみ)。

3 桜野小の特別支援学級は、通級学級のため在籍する児童は無し。

(2) 学年別児童数及び学級数の推移(市立小学校)

(各年5.1)

(単位:人)

年度	児童数							学級数							
	総数	1年	2年	3年	4年	5年	6年	通常の学級						特別支援学級	
								総数	1年	2年	3年	4年	5年		6年
29	5,573 (57)	956 (8)	956 (7)	935 (8)	974 (15)	885 (10)	867 (9)	180	33	34	30	29	26	28	12
30	5,738 (61)	1,005 (9)	969 (8)	955 (11)	941 (7)	978 (15)	890 (11)	184	35	34	29	30	29	27	15
元	5,856 (60)	1,018 (5)	998 (9)	975 (12)	946 (14)	931 (6)	988 (14)	192	36	36	32	29	29	30	15
2	6,032 (58)	1,087 (9)	1,024 (7)	1,022 (10)	980 (12)	971 (14)	948 (6)	190	36	35	29	32	29	29	15
3	6,234 (62)	1,132 (4)	1,090 (10)	1,030 (8)	1,026 (13)	980 (13)	976 (14)	197	37	37	32	30	32	29	15

資料:教育部 教育支援課

(注) ()は、特別支援学級に在籍する児童で外数。

(3) 学校別施設状況(市立小学校)

ア 敷地(単位:m²)

(3.5.1)

学校名	市有地			借 地			合計
	屋外運動場	建物敷地その他	計	屋外運動場	建物敷地その他	計	
総 数	78,044	64,902	142,946	—	—	—	142,946
第 一 小	6,489	4,102	10,591	—	—	—	10,591
第 二 小	5,853	4,002	9,855	—	—	—	9,855
第 三 小	4,625	7,603	12,228	—	—	—	12,228
第 四 小	9,160	3,885	13,045	—	—	—	13,045
第 五 小	6,154	3,748	9,902	—	—	—	9,902
大野田小	9,640	5,412	15,052	—	—	—	15,052
境 南 小	7,586	6,719	14,305	—	—	—	14,305
本 宿 小	7,068	4,450	11,518	—	—	—	11,518
千 川 小	3,289	5,564	8,853	—	—	—	8,853
井之頭小	4,865	5,133	9,998	—	—	—	9,998
関前南小	7,125	7,653	14,778	—	—	—	14,778
桜 野 小	6,190	6,631	12,821	—	—	—	12,821

資料:教育部 教育企画課

(屋外運動場面積は令和2年度公立学校施設の実態調査。敷地面積の計は令和3年度予算参考資料64頁。)

イ 校舎(単位:m²)

(3.5.1)

学校名	校舎面積				校舎の内訳(室数)												
	鉄筋コン クリート造	木造	鉄 骨 その他	合計	普 通 教 室	特別教室											保 健 室
						理 科	生 活	音 楽	図 画 工 作	家 庭	視 聴 覚	コンピ ュータ	図 書	特別 活動	教育 相談	計	
総 数	78,757	18	1790	80,565	206	18	9	24	18	14	2	11	16	103	15	230	15
第 一 小	4,358	—	148	4,506	16	1	—	2	1	1	1	1	1	6	1	15	1
第 二 小	4,913	—	119	5,032	13	2	—	2	2	1	1	1	2	9	1	21	1
第 三 小	4,940	—	32	4,972	16	2	—	2	1	1	—	1	2	7	1	17	1
第 四 小	6,101	—	101	6,202	12	2	1	2	2	1	—	1	2	11	1	23	1
第 五 小	5,887	—	72	5,959	16	1	2	2	1	1	—	1	2	6	1	17	2
大野田小	11,273	—	—	11,273	29	2	1	4	2	1	—	1	1	17	1	30	2
境 南 小	8,089	—	21	8,110	21	2	1	2	2	2	—	1	1	9	1	21	2
本 宿 小	6,752	—	44	6,796	13	1	1	1	1	1	—	1	1	6	1	14	1
千 川 小	8,043	18	—	8,061	11	1	—	2	1	1	—	1	1	5	2	14	1
井之頭小	6,252	—	51	6,303	18	1	—	2	1	1	—	1	1	6	1	14	1
関前南小	3,631	—	68	3,699	13	1	2	1	2	1	—	—	1	5	1	14	1
桜 野 小	8,518	—	1134	9,652	28	2	1	2	2	2	—	1	1	16	3	30	1

資料:教育部 教育企画課(令和3年度公立学校施設の実態調査)

ウ 体育館・プール

(3.5.1)

学校名	体育館				プール				
	建 築 年 月	構造別		ステージ	築 造 年 度	規 模 (m × m)	浄 化 装 置	更衣室	便 所
		鉄筋コンクリート造 (m ²)	鉄 骨 造 (m ²)						
総 数		8,193	4,869	12			12	12	12
第 一 小	S44. 10	—	702	1	S35	25×10	1	1	1
第 二 小	S43. 3	—	732	1	S43	25×10	1	1	1
第 三 小	S43. 3	—	680	1	S62	25×10	1	1	1
	S62. 7	823	—	—					
第 四 小	S44. 3	—	741	1	S36	25×10	1	1	1
第 五 小	S47. 5	869	—	1	S37	25×10	1	1	1
大野田小	S55. 3	—	1,261	1	H17	25×11	1	1	1
境 南 小	S51. 7	677	—	1	S51	25×10	1	1	1
本 宿 小	S54. 3	795	—	1	S53	25×10	1	1	1
千 川 小	H 8.10	1,525	—	1	H 7	25×10	1	1	1
井之頭小	S62. 2	2,087	—	1	S61	25×11	1	1	1
関前南小	S46. 5	18	753	1	S46	25×10	1	1	1
桜 野 小	H14. 3	1,399	—	1	S42	25×10	1	1	1

資料:教育部 教育企画課(令和3年度公立学校施設の実態調査)

(4) 学年別児童の身長、体重の平均値(市立小学校)

ア 身長(単位:cm)

(年度)

学年	男 子					女 子				
	28	29	30	元(31)	2	28	29	30	元(31)	2
1学年	116.8	116.3	116.4	116.7	117.9	115.8	115.2	115.9	116.2	117.0
2学年	122.7	122.9	122.8	122.8	123.9	122.1	121.9	121.6	122.4	123.0
3学年	128.6	128.4	128.5	128.4	129.5	127.4	127.7	127.6	127.7	129.4
4学年	133.4	134.0	133.8	134.1	135.2	133.3	133.2	133.6	133.8	134.9
5学年	139.5	138.9	139.3	139.5	140.4	139.8	140.1	140.0	140.6	141.7
6学年	145.0	145.7	145.1	145.4	147.2	147.5	146.4	146.6	147.5	148.7

資料:教育部 教育支援課

(注) 各年度定期健康診断(4～6月、令和2年度のみ6～9月)状況報告書による。

イ 体重(単位:kg) (年度)

学年	男 子					女 子				
	28	29	30	元(31)	2	28	29	30	元(31)	2
1学年	21.1	21.0	21.3	21.1	21.7	20.6	20.6	20.9	21.0	21.3
2学年	23.8	24.0	24.1	23.8	24.5	23.1	23.1	23.0	23.5	24.2
3学年	26.4	26.8	26.9	26.7	27.8	25.7	26.1	26.3	26.3	27.2
4学年	29.5	30.4	30.3	30.4	31.7	28.9	28.9	29.4	29.3	30.4
5学年	33.8	33.3	33.6	34.0	35.2	32.6	33.0	33.1	33.5	34.2
6学年	37.5	38.1	38.0	37.6	40.2	38.0	37.7	38.3	37.9	40.0

資料:教育部 教育支援課

(注) 各年度定期健康診断(4～6月、令和2年度のみ6～9月)状況報告書による。

(5) 児童の疾病状況の推移(市立小学校)

(年度)

種 別			男 子					女 子					
			28	29	30	元(31)	2	28	29	30	元(31)	2	
在 籍 者 数			2,856	2,926	3,019	3,104	3,179	2,677	2,706	2,798	2,816	2,914	
※受 診 者 数			2,829	2,894	2,996	3,062	3,130	2,650	2,675	2,770	2,781	2,874	
栄 養 状 態	栄 肥	養 満 傾 向	2	25	11	1	—	3	15	13	2	—	
			39	36	48	8	30	27	16	28	3	5	
脊 柱 胸 郭 四 肢	脊柱側弯症・脊柱異常		47	72	48	15	8	49	66	53	17	14	
	胸 郭 異 常		4	5	—	3	—	4	—	2	3	1	
	四 肢 異 常		26	24	4	19	3	19	17	3	12	5	
視 力	裸 眼 視 力	裸眼視力測定者	2,647	2,758	2,801	2,829	2,850	2,460	2,541	2,553	2,489	2,549	
		1.0 以 上	1,825	1,796	1,933	1,948	1,846	1,577	1,457	1,604	1,525	1,427	
		0.7 以 上 1.0 未 満	355	411	349	378	401	370	492	377	386	435	
		0.3 以 上 0.7 未 満	292	339	335	321	361	340	364	351	370	428	
		0.3 未 満	175	212	184	182	242	173	228	221	208	259	
		うち眼鏡・コンタクト装用者	110	157	73	89	124	137	149	95	112	136	
	眼鏡・コンタクト装用のため矯正視力のみ測定者		181	139	182	233	271	194	145	210	284	329	
眼疾患	受 診 者		2,822	2,866	2,993	3,006	3,116	2,653	2,650	2,774	2,749	2,876	
	感 染 性 眼 疾 患		—	—	1	—	1	—	1	2	—	1	
	アレルギー性眼疾患		78	63	57	172	68	60	46	61	145	51	
	そ の 他 の 眼 疾 患		69	67	60	64	72	59	63	33	42	52	
聴 力	受 診 者		1,877	1,949	1,845	1,966	2,118	1,728	1,792	1,722	1,821	1,991	
	難 聴		15	9	8	19	24	15	15	15	11	21	
耳 鼻 咽 喉 疾 患	受 診 者		2,821	2,899	2,962	3,006	3,098	2,649	2,679	2,741	2,737	2,871	
	耳 疾 患		228	286	261	236	233	187	217	223	220	170	
	アレルギー性鼻疾患		208	136	227	354	201	137	85	119	206	153	
	その他の鼻・副鼻腔疾患		95	135	138	135	77	55	73	64	81	40	
	口 腔 咽 喉 頭 疾 患		1	—	3	4	—	1	—	1	3	—	
皮 膚 疾 患	感 染 性 皮 膚 疾 患		3	—	—	1	2	3	—	—	—	—	
	アレルギー性皮膚疾患		70	104	66	75	75	59	65	54	79	86	
結 核	受 診 者		2,830	2,897	2,786	3,089	3,151	2,650	2,666	2,565	2,803	2,898	
	結 核 患 者		—	—	—	—	—	—	—	—	—	—	
	精密検査対象者		26	15	21	20	38	19	13	13	21	25	
心 臓	受 診 者（心電図検査）		481	509	519	488	534	450	453	491	424	548	
	心 臓 疾 患		37	18	20	12	12	28	12	12	13	14	
	心 電 図 異 常		2	4	8	9	2	4	8	5	8	2	
検 尿	受 診 者		2,839	2,908	2,774	3,092	3,153	2,659	2,675	2,562	2,800	2,902	
	尿 蛋 白 検 出		9	6	6	5	14	18	20	18	27	32	
	尿 糖 検 出		2	—	1	—	—	—	1	—	1	1	
その他	気 管 支 喘 息		107	63	88	75	93	65	39	52	41	71	
	腎 臓 疾 患		—	4	10	2	6	5	6	9	5	7	
	そ の 他 の 疾 病 ・ 異 常		21	53	52	4	13	13	47	22	4	8	
歯 科	受 診 者		2,807	2,885	2,959	3,059	3,125	2,622	2,669	2,753	2,784	2,871	
	う歯・要観察歯	乳歯または永久歯のう歯	処置完了者	541	526	512	540	539	443	460	425	472	472
		う歯	未処置歯のある者	457	461	472	463	392	417	391	351	386	358
		永久歯のう歯経験者		220	207	222	231	256	277	235	215	243	283
		乳歯または永久歯に要観察歯のある者		276	337	281	364	311	307	331	312	315	289
	歯肉の状 態	歯 周 疾 患	28	36	63	24	11	14	30	17	17	1	
		歯周疾患要観察者		279	338	273	343	273	230	330	213	240	189
	歯列・咬合・顎関節の異常		129	80	113	69	71	133	133	83	63	53	
	歯垢の状態		—	61	105	63	28	—	63	35	37	11	
	その他の歯・口腔の疾病・異常		45	82	37	48	23	41	49	32	25	18	
	永久歯のう歯の内容 (小6)	未 処 置 歯 数		61	57	44	44	44	89	54	45	56	49
		う 歯 に よ る 喪 失 歯 数		—	—	—	—	1	—	—	—	—	2
		処 置 歯 数		77	68	67	84	81	111	74	82	83	102

資料:教育部 教育支援課

(注)1 各年度定期健康診断(4～6月)状況報告書による。

2 「※受診者数」欄は「栄養状態」「脊柱胸郭四肢」「皮膚疾患」「その他」の各項目すべてを受診した人数。

3 四肢異常検診は平成28年度から実施。歯垢の状態は平成29年度から集計。

(6)就学援助費支給状況(小学校)

(2年度)

区 分	学用品・通学用品費	新 入 学 学 用 品 費		校外活動費	移 動 教 室 参 加 費	ブレセカンドスクール 参 加 費
		通常支給	入学前支給			
人 数(人)	548	42	65	243	-	-
執行額(円)	7,068,474	2,088,200	3,318,900	715,364	-	-
区 分	セカンドスクール 参 加 費	卒 業 記 念 品 費		通 学 費	医 療 費	学 校 給 食 費
人 数(人)	-	88		-	-	542
執行額(円)	-	1,291,022		-	-	28,864,245

資料:教育部 教育支援課

(7) 特別支援教育就学奨励費支給状況(市立小学校)

(2年度)

区 分	学用品・通学用品費	新入学学用品費	校外活動費	通 学 費	移動教室参加費
人 数(人)	15	3	2	24	-
執行額(円)	84,126	76,665	2,272	353,980	-

区 分	学校給食費
人 数(人)	15
執行額(円)	379,275

資料:教育部 教育支援課

(8) 特別支援学級の状況(市立小学校)

(各年5.1)

学 校 名		29	30	元	2	3
総 数	児童数	57	61	60	58	62
	学級数	12	15	15	15	15
第 三 小	児童数	8	10	11	10	13
	学級数	1	2	2	2	2
第 四 小	児童数	—	—	—	—	—
	学級数	—	—	—	—	—
大 野 田 小	児童数	30	34	27	27	29
	学級数	4	5	5	5	5
境 南 小	児童数	19	17	22	21	20
	学級数	4	4	4	4	4
井 之 頭 小	児童数	—	—	—	—	—
	学級数	—	—	—	—	—
桜 野 小	児童数	通級	通級	通級	通級	通級
	学級数	3	4	4	4	4

資料:教育部 教育支援課

(注) 1 通級とは、通常の学級に在籍している児童が特別な指導を受けるために通う学級であり、在籍する児童は無し。

2 情緒障害等通級指導学級は平成29年度より特別支援教室に制度変更となったため、学級として計上しない。

(9)学校別の学年別児童数、学級数及び教職員数(私立小学校)

(3.5.1)

学 校 名	児 童 数							学 級 数							教員数	職員数
	総数	1年	2年	3年	4年	5年	6年	総数	1年	2年	3年	4年	5年	6年		
総 数	1,834	291	297	296	330	315	306	86	14	14	14	16	14	14	154	36
聖徳学園小学校	369	59	62	61	67	61	59	12	2	2	2	2	2	2	36	13
成 蹊 小 学 校	711	112	112	112	124	126	125	25	4	4	4	5	4	4	51	13
うち国際学級	14	-	-	-	14	-	-	1	-	-	-	1	-	-		
武蔵野東小学校	564	93	93	94	96	96	92	30	5	5	5	5	5	5	67	10
うち特別支援学級	177	27	30	29	29	32	30	18	3	3	3	3	3	3		

資料:総務部 総務課

(注)1 教員数は兼務者を含む。

2 職員数は本務者のみ。

3 中学校

(1) 学校別の学年別生徒数、学級数及び教職員数(市立中学校)

(3.5.1)

学校名	生徒数				学級数					教員数	職員数
					通常の学級				特別支援 学 級		
	計	1年	2年	3年	計	1年	2年	3年			
総 数	1,945 (27)	638 (8)	684 (11)	623 (8)	55	18	19	18	7	137	6
第 一 中	340	118	116	106	9	3	3	3	1	24	1
第 二 中	412	134	138	140	12	4	4	4	－	28	1
第 三 中	315	100	107	108	9	3	3	3	－	19	1
第 四 中	459 (27)	146 (8)	160 (11)	153 (8)	12	4	4	4	5	32	1
第 五 中	193	70	77	46	6	2	2	2	－	15	1
第 六 中	226 (－)	70 (－)	86 (－)	70 (－)	7	2	3	2	1	19	1

資料:教育部 教育支援課

(注)1 ()は、特別支援学級に在籍する生徒で外数。

2 職員数は都費負担職員数(本務者のみ)。

3 第一中の特別支援学級は、通級学級のため在籍する生徒は無し。

(2) 学年別生徒数及び学級数の推移(市立中学校)

(各年5.1)

年度	生徒数				学級数				
	総数	1年	2年	3年	通常の学級				特別支援 学 級
					総数	1年	2年	3年	
29	1,841 (19)	611 (6)	601 (6)	629 (7)	54	19	18	17	8
30	1,819 (19)	590 (7)	617 (5)	612 (7)	54	18	19	17	8
元	1,816 (26)	592 (8)	600 (10)	624 (8)	55	18	18	19	9
2	1,889 (29)	681 (11)	603 (8)	605 (10)	55	19	18	18	7
3	1,945 (27)	638 (8)	684 (11)	623 (8)	55	18	19	18	7

資料:教育部 教育支援課

(注) ()は、特別支援学級に在籍する生徒数で外数。

(3) 学校別施設状況(市立中学校)

ア 敷地(単位:m²)

(3.5.1)

学校名	市有地			借 地			合計
	屋外運動場	建物敷地 そ の 他	計	屋外運動場	建物敷地 そ の 他	計	
総 数	42,250	34,453	76,703	10,949	9,796	20,745	97,448
第 一 中	—	—	—	8,828	6,692	15,520	15,520
第 二 中	6,898	8,200	15,098	—	—	—	15,098
第 三 中	7,980	6,607	14,587	—	—	—	14,587
第 四 中	8,644	6,128	14,772	2,121	3,104	5,225	19,997
第 五 中	10,760	8,789	19,549	—	—	—	19,549
第 六 中	7,968	4,729	12,697	—	—	—	12,697

資料:教育部 教育企画課(屋外運動場面積は令和2年度公立学校施設の実態調査。敷地面積の計は令和3年度予算参考資料64頁。)

イ 校舎(単位:m²)

(3.5.1)

学校名	校舎面積				校舎の内訳(室数)															保健室
	鉄筋コン クリート造	木造	鉄 骨 その他	合計	普通 教室	特別教室														
						理 科	音 楽	美 術	技 術	家 庭	外 国 語	視 聴 覚	コンピ ュータ	図 書	特別 活動	教育 相談	進路 資料 指導	計		
総 数	43,594	3	648	44,245	59	13	16	12	10	13	13	6	6	6	46	16	3	160	7	
第 一 中	7,749	—	—	7,749	9	2	4	1	2	2	3	1	1	1	10	3	1	31	1	
第 二 中	6,010	3	13	6,026	12	2	3	2	2	2	1	1	1	1	6	3	1	25	1	
第 三 中	6,824	—	40	6,864	9	2	3	2	1	2	3	—	1	1	11	2	—	28	1	
第 四 中	11,623	—	451	12,074	16	3	2	3	2	3	3	—	1	1	11	3	1	33	2	
第 五 中	5,341	—	59	5,400	6	2	2	2	1	2	2	2	1	1	3	2	—	20	1	
第 六 中	6,047	—	85	6,132	7	2	2	2	2	2	1	2	1	1	5	3	—	23	1	

資料:教育部 教育企画課(令和3年度公立学校施設の実態調査)

ウ 体育館・プール

(3.5.1)

学校名	体育館				プール				
	建築年月	構造別		ステージ	築造年度	規 模 (m×m)	浄 化 装 置	更衣室	便 所
		鉄筋コンクリート造 (m ²)	鉄 骨 造 (m ²)						
総 数		12,806	70	6			6	6	6
第 一 中	S57. 11	2,111	—	1	S57	25×11	1	1	1
第 二 中	S59. 11	2,829	—	1	S33	25×13	1	1	1
第 三 中	S58. 3	2,146	70	1	S57	25×11	1	1	1
第 四 中	H4. 6	3,322	—	1	H 4	25×11	1	1	1
第 五 中	S39. 3	1,298	—	1	S59	25×11	1	1	1
第 六 中	S47. 2	1,100	—	1	S55	25×10	1	1	1

資料:教育部 教育企画課(令和3年度公立学校施設の実態調査)

(4) 学年別生徒の身長、体重の平均値(市立中学校)

ア 身長(単位:cm)

(年度)

学年	男 子					女 子				
	28	29	30	元(31)	2	28	29	30	元(31)	2
1学年	153.4	152.4	153.2	153.5	154.7	152.4	152.6	152.7	152.5	152.8
2学年	160.2	161.2	159.6	161.0	162.0	155.4	155.9	155.7	156.1	155.7
3学年	165.7	165.9	166.9	165.5	167.3	157.2	157.4	157.5	157.7	157.8

資料:教育部 教育支援課

(注) 各年度定期健康診断(4～6月、令和2年度のみ6～9月)状況報告書による。

イ 体重(単位:kg)						(年度)				
学年	男 子					女 子				
	28	29	30	元(31)	2	28	29	30	元(31)	2
1学年	44.3	42.9	43.8	44.1	44.8	42.6	42.9	42.8	43.7	44.0
2学年	48.4	48.4	47.9	49.1	51.3	46.1	46.7	46.7	46.8	48.0
3学年	53.0	54.0	53.6	53.1	55.9	49.1	49.1	49.4	49.6	49.7

資料:教育部 教育支援課

(注) 各年度定期健康診断(4～6月、令和2年度のみ6～9月)状況報告書による。

(5) 生徒の疾病状況の推移(市立中学校)

(年度)

種 別			男 子					女 子					
			28	29	30	元(31)	2	28	29	30	元(31)	2	
在 籍 者 数			946	945	944	980	1026	868	915	891	861	890	
※受 診 者 数			930	934	929	949	995	859	909	874	845	855	
栄 養 状 態	栄 肥	養 不 良	—	—	—	3	—	1	—	—	4	—	
		満 傾 向	4	6	5	3	—	3	2	2	1	—	
脊 柱 胸 郭 四 肢	脊 柱 側 弯 症 ・ 脊 柱 異 常		26	31	14	7	16	42	65	30	23	36	
	胸 郭 異 常		6	10	3	1	1	2	—	—	—	—	
	四 肢 異 常		18	35	30	8	16	18	29	6	4	10	
視 力	裸 眼 視 力	裸 眼 視 力 測 定 者	806	789	711	750	786	707	708	623	582	577	
		1.0 以 上	373	368	362	342	340	281	284	259	238	229	
		0.7 以 上 1.0 未 満	87	112	96	105	113	83	87	95	82	81	
		0.3 以 上 0.7 未 満	153	127	129	147	155	129	142	122	124	116	
		0.3 未 満	193	182	124	156	178	214	195	147	138	151	
	うち眼鏡 ・ コンタクト装用者	159	144	79	86	93	208	175	94	105	103		
	眼鏡 ・ コンタクト装用のため 矯 正 視 力 の み 測 定 者		124	136	217	199	204	160	195	255	258	278	
眼疾患	受 診 者		929	930	920	940	984	858	904	874	837	834	
	感 染 性 眼 疾 患		—	—	—	2	—	—	—	—	—	—	
	アレルギ ー 性 眼 疾 患		107	88	66	62	77	90	87	41	44	46	
	そ の 他 の 眼 疾 患		33	37	14	12	10	35	29	11	8	8	
聴 力	受 診 者		615	546	615	632	677	567	511	584	574	587	
	難 聴		11	2	3	3	4	5	—	4	3	6	
耳 鼻 咽 喉 疾 患	受 診 者		925	924	880	941	988	858	906	844	836	845	
	耳 疾 患		76	69	74	94	86	54	58	45	47	48	
	アレルギ ー 性 鼻 疾 患		139	166	135	159	180	125	127	98	98	105	
	その他の鼻 ・ 副鼻腔疾患		6	7	10	5	2	3	8	6	6	—	
	口 腔 咽 喉 頭 疾 患		—	—	1	—	—	1	—	—	—	—	
皮 膚 疾 患	感 染 性 皮 膚 疾 患		—	—	—	1	—	—	—	—	—	—	
	アレルギ ー 性 皮 膚 疾 患		50	55	53	48	36	28	32	30	36	32	
結 核	受 診 者		932	930	930	956	995	833	909	876	852	855	
	結 核 患 者		—	—	—	—	—	—	—	—	—	—	
	精 密 検 査 対 象 者		6	3	3	2	7	1	3	6	1	2	
心 臓	受 診 者 (心 電 図 検 査)		287	317	322	319	356	315	297	269	273	325	
	心 臓 疾 患		6	10	10	10	4	11	11	5	4	4	
	心 電 図 異 常		1	1	8	10	1	4	1	5	3	—	
検 尿	受 診 者		939	933	934	946	1004	863	907	877	828	870	
	尿 蛋 白 検 出		25	23	39	38	54	24	18	23	24	25	
	尿 糖 検 出		1	—	2	3	1	2	2	1	1	—	
その他	気 管 支 喘 息		43	62	30	44	50	30	28	23	22	19	
	腎 臓 疾 患		—	1	3	3	7	4	5	3	6	4	
	そ の 他 の 疾 病 ・ 異 常		5	11	4	13	10	5	8	3	8	4	
歯 科	受 診 者		925	914	910	852	986	849	891	867	756	842	
	う 歯 ・ 要 観 察 歯	乳 歯 ま た は 永 久 歯 の う 歯	処 置 完 了 者	174	160	183	160	149	189	172	221	159	158
			未処置歯のある者	91	88	117	129	107	110	110	105	132	104
		永久歯のう歯経験者		230	229	273	259	236	265	265	298	273	243
		乳 歯 ま た は 永 久 歯 に 要 観 察 歯 の あ る 者		146	121	124	92	99	133	129	148	104	138
	歯 肉 の 状 態	歯 周 疾 患		17	13	21	16	11	5	5	11	3	5
		歯 周 疾 患 要 観 察 者		155	185	260	203	122	112	106	147	120	113
	歯 列 ・ 咬 合 ・ 顎 関 節 の 異 常		28	40	41	42	34	49	28	37	29	28	
	歯 垢 の 状 態		—	19	38	25	45	—	6	15	8	8	
	そ の 他 の 歯 ・ 口 腔 の 疾 病 ・ 異 常		1	3	1	4	3	—	4	3	2	7	
	永久歯の う 歯 の 内 容 (中1)	未 処 置 歯 数		36	39	54	86	63	90	77	64	73	79
		う 歯 に よ る 喪 失 歯 数		2	3	3	2	6	—	—	2	3	15
		処 置 歯 数		69	135	158	132	101	148	123	160	93	125

資料:教育部 教育支援課

(注)1 各年度定期健康診断(4~6月)状況報告書による。

2 「※受診者数」欄は「栄養状態」「脊柱胸郭四肢」「皮膚疾患」「その他」の各項目すべてを受診した人数。

3 四肢異常検診は平成28年度から実施。歯垢の状態は平成29年度から集計。

(6)就学援助費支給状況(中学校)

(2年度)

区 分	学用品・通学用品費	新入学学用品費		校外活動費	セカンドスクール 参 加 費	修学旅行参加費
		通常支給	入学前支給			
人 数(人)	271	18	86	162	-	1
執行額(円)	6,319,880	1,080,000	5,160,000	861,541	-	3,399
区 分	卒業記念品費	通学費		体育実技用品費	医療費	学校給食費
人 数(人)	99		9	12	-	262
執行額(円)	1,035,720		574,222	57,930	-	16,141,224

資料:教育部 教育支援課

(7) 特別支援教育就学奨励費支給状況(市立中学校)

(2年度)

区 分	学用品・通学用品費	新入学学用品費	校外活動費	修学旅行参加費
人 数(人)	7	2	6	-
執行額(円)	79,590	57,980	1,890	-

区 分	職場実習費	通学費	学校給食費
人 数(人)	-	5	7
執行額(円)	-	149,000	233,580

資料:教育部 教育支援課

(8) 特別支援学級の状況(市立中学校)

(各年5.1)

学 校 名		29	30	元	2	3
総 数	生徒数	19	19	26	29	27
	学級数	8	8	9	7	7
第 一 中	生徒数	通級	通級	通級	通級	通級
	学級数	1	1	1	1	1
第 二 中	生徒数	通級	通級	通級	—	—
	学級数	2	2	3	—	—
第 四 中	生徒数	19	19	25	29	27
	学級数	4	4	4	5	5
第 六 中	生徒数	—	—	1	—	—
	学級数	1	1	1	1	1

資料: 教育部 教育支援課

(注) 通級とは、通常の学級に在籍している生徒が、特別な指導を受けるために通う学級であり、在籍する生徒は無し。

(9)生徒の卒業後の状況(市立中学校)

ア 進路別卒業生数

(3.3卒業)

区 分	総 数	高等学校等 進 学 者	専修学校等 入 学 者	就職者	その他
総 数	612	605	6	-	1
男 子	335	332	3	-	-
女 子	277	273	3	-	1

資料:教育部 教育支援課

イ 進学先内訳

(3.5.1)

	総数	男 子					女 子				
		都内			都外	小計	都内			都外	小計
		国立	公立	私立			国立	公立	私立		
総 数	605	4	172	138	18	332	-	143	117	13	273
高 等 学 校 本 科	590	3	163	138	18	322	-	138	117	13	268
・ 全 日 制	543	3	151	137	8	299	-	127	113	4	244
普 通	496	3	131	136	7	277	-	103	112	4	219
総 合	12	-	3	-	-	3	-	9	-	-	9
農 業	6	-	4	-	-	4	-	2	-	-	2
工 業	16	-	10	1	-	11	-	5	-	-	5
商 業	6	-	1	-	-	1	-	5	-	-	5
家 庭	-	-	-	-	-	-	-	-	-	-	-
水 産	1	-	-	-	1	1	-	-	-	-	-
芸 術	4	-	-	-	-	-	-	3	1	-	4
保 健 体 育	-	-	-	-	-	-	-	-	-	-	-
そ の 他	2	-	2	-	-	2	-	-	-	-	-
・ 定 時 制	23	-	12	-	1	13	-	10	-	-	10
普 通	21	-	11	-	1	12	-	9	-	-	9
農 業	-	-	-	-	-	-	-	-	-	-	-
工 業	2	-	1	-	-	1	-	1	-	-	1
商 業	-	-	-	-	-	-	-	-	-	-	-
総 合	-	-	-	-	-	-	-	-	-	-	-
そ の 他	-	-	-	-	-	-	-	-	-	-	-
・ 通 信 制	24	-	-	1	9	10	-	1	4	9	14
高 等 専 門 学 校	2	1	-	-	-	1	-	1	-	-	1
特別支援学校高等部	13	-	9	-	-	9	-	4	-	-	4

資料:教育部 教育支援課(東京都「学校基本調査報告」)

(10)学校別の学年別生徒数、学級数及び教職員数(私立及び都立中学校)

(3.5.1)

学 校 名		生徒数				学級数				教員数	職員数
		総数	1年	2年	3年	総数	1年	2年	3年		
総 数		2,390	823	786	781	67	24	21	22	268	25
都立	武蔵高等学校附属中学校	399	160	119	120	10	4	3	3	81	1
私立	聖徳学園中学校	310	134	98	78	10	4	3	3	28	4
	成蹊中学校	821	265	285	271	22	8	7	7	73	12
	藤村女子中学校	63	18	28	17	6	2	2	2	13	4
	吉祥女子中学校	797	246	256	295	19	6	6	7	73	4

資料:総務部 総務課

(注)1 教員数は兼務者を含む。

2 職員数は、高校と兼務の場合は、高校に所属。

4 高 等 学 校

(1)学校別の学年別生徒数、学級数及び教職員数(高等学校)

(2.5.1)

学 校 名		生徒数				学級数				教員数	職員数
		総数	1年	2年	3年	総数	1年	2年	3年		
総 数		3,964	1,286	1,313	1,365	113	36	36	41	428	45
都立	武蔵高等学校	491	114	197	180	13	3	5	5	81	5
	武蔵野北高等学校	713	241	236	236	18	6	6	6	73	4
	小計	1,204	355	433	416	31	9	11	11	154	9
私立	聖徳学園高等学校	557	213	147	197	19	7	5	7	54	9
	吉祥女子高等学校	784	282	254	248	20	7	6	7	88	7
	成 蹊 高 等 学 校	984	325	336	323	24	8	8	8	77	11
	藤村女子高等学校	435	111	143	181	19	5	6	8	55	9
	小計	2,760	931	880	949	82	27	25	30	274	36

資料:総務部 総務課

(注) 教員数は兼務者を含む。

5 大 学

(1)学校別の学年別学生数及び教職員数(大学)

(3.5.1)

学 校 名		総数	学生数						教員数	職員数
			1年	2年	3年	4年	5年	6年		
総 数		15,586	3,807	3,731	3,796	4,065	101	86	1,175	404
成 蹊 大 学	大 学	7,458	1,896	1,864	1,797	1,901	-	-	650	206
	前 期	153	79	74	-	-	-	-		
	大学院 後 期	14	3	4	7	-	-	-		
	専門職	-	-	-	-	-	-	-		
亜 細 亜 大 学	大 学	6,523	1,562	1,532	1,633	1,796	-	-	314	136
	留学生別科	24	24	-	-	-	-	-		
	大学院 前期	85	45	40	-	-	-	-		
	後 期	2	-	-	2	-	-	-		
日本獣医生命科学大学	大 学	1,605	349	335	366	368	101	86	211	62
	前 期	28	16	12	-	-	-	-		
	大学院 後 期	3	1	-	2	-	-	-		
	一 貫	23	4	3	6	10	-	-		

資料:総務部 総務課

(注) 教員数は兼務者を含む。

6 専修・各種学校

(1)学校別の生徒数及び教員数(専修・各種学校)

(3.5.1)

区 分	学校名	生徒数	教員数
専 修 学 校	総 数	2,049	202
	二葉栄養専門学校	466	53
	二葉ファッションアカデミー	32	16
	二葉製菓学校	92	14
	専門学校中野スクールオブビジネス	1,151	64
	武蔵野東高等専修学校	178	36
	武蔵野学芸専門学校	130	19

資料:総務部 総務課

(注) 教員数は兼務者を含む。

7 図 書 館

(1)分類別蔵書数

ア 中央図書館

(年度)

区 分	28	29	30	元(31)	2
図 書 総 数	634,215	640,120	646,584	654,629	666,992
総 記	17,026	16,831	15,959	15,439	17,149
哲 学	24,204	24,456	24,508	24,698	25,347
歴 史	51,016	50,945	50,147	49,680	51,267
社 会 学	94,852	95,681	96,524	97,322	100,107
自 然 学	33,408	34,129	34,812	35,444	36,453
技 術	38,678	38,931	38,085	37,320	37,949
産 業	17,704	18,290	18,577	18,756	19,406
芸 術	50,897	51,739	52,770	54,026	55,158
言 語	10,152	10,261	10,048	9,824	10,318
文 学	143,213	146,171	146,685	149,411	150,066
郷 土 行 政	26,558	24,863	26,860	27,138	23,753
児 童 書	100,287	101,642	104,629	107,411	111,453
ヤングアダルト	26,220	26,181	26,980	28,160	28,566
視聴覚資料総数	14,413	13,926	16,911	17,263	17,626
C D	8,725	8,512	11,520	11,685	11,845
ビデオテープ	2,551	2,252	2,246	2,236	2,231
D V D	3,137	3,162	3,145	3,342	3,550
団体用図書総数	27,323	27,845	29,478	29,299	29,934
一 般 書	6,203	6,084	6,429	6,368	6,539
児 童 書	21,120	21,761	23,049	22,931	23,395

資料:教育部 図書館

イ 吉祥寺図書館

(年度)

区 分	28	29	30	元(31)	2
図 書 総 数	100,965	93,115	95,455	97,227	100,985
総 記	1,868	1,582	1,762	1,763	1,859
哲 学	2,793	2,461	2,448	2,348	2,573
歴 史	8,353	7,246	7,631	7,974	8,009
社 会 科 学	8,405	7,375	7,760	7,858	8,136
自 然 科 学	4,436	3,900	4,126	4,283	4,513
技 術	6,210	5,344	5,474	5,591	5,708
産 業	1,989	1,765	1,754	1,675	1,871
芸 術	6,902	6,476	6,762	6,779	6,813
言 語	1,823	1,660	1,618	1,588	1,654
文 学	24,149	22,187	22,399	22,798	23,906
郷 土 行 政	1,133	1,115	1,114	1,154	1,215
児 童 書	28,384	27,891	28,261	28,960	30,388
ヤングアダルト	4,520	4,113	4,346	4,456	4,340
視聴覚資料総数	3,313	3,069	-	-	-
C D	3,313	3,069	-	-	-

資料:教育部 図書館

ウ 武蔵野プレイス

(年度)

区 分	28	29	30	元(31)	2
図 書 総 数	183,538	177,715	179,551	180,311	184,323
総 記	3,883	3,528	3,849	4,083	3,879
哲 学	5,190	5,002	5,179	5,233	5,156
歴 史	13,703	13,139	13,219	13,212	13,170
社 会 科 学	18,928	18,427	18,354	18,198	19,306
自 然 科 学	11,194	10,779	11,045	11,295	11,155
技 術	14,913	14,366	14,502	14,687	14,758
産 業	5,150	4,751	4,663	4,460	4,547
芸 術	15,614	14,961	15,415	15,763	15,877
言 語	2,816	2,772	2,733	2,722	2,647
文 学	37,476	36,428	35,552	34,410	35,708
郷 土 行 政	2,820	2,681	2,722	2,802	3,029
児 童 書	43,987	43,594	44,633	45,540	47,257
ヤングアダルト	7,864	7,287	7,685	7,906	7,834

資料:教育部 図書館

(2)図書館利用状況

ア 貸出資料数

中央図書館

(年度)

区 分	28	29	30	元(31)	2
貸出資料総数	975,300	987,256	914,750	825,934	727,271
図 書	857,833	875,702	810,757	737,503	656,738
一 般 書	500,374	511,700	469,077	421,346	354,147
ヤングアダルト	61,927	60,290	55,819	49,956	48,927
児 童 書	295,532	303,712	285,861	266,201	253,664
雑 誌	58,400	56,249	53,627	47,471	41,516
視 聴 覚 資 料	57,732	53,631	48,638	39,465	27,543
相 互 貸 借	1,335	1,674	1,728	1,495	1,474

吉祥寺図書館

(年度)

区 分	28	29	30	元(31)	2
貸出資料総数	526,156	298,576	543,800	534,568	438,311
図 書	469,500	268,603	504,698	497,596	407,205
一 般 書	316,423	186,075	336,801	328,927	262,675
ヤングアダルト	22,077	14,004	26,185	27,334	23,331
児 童 書	131,000	68,524	141,712	141,335	121,199
雑 誌	31,110	16,931	32,958	30,835	25,493
視 聴 覚 資 料	24,594	12,422	5,091	5,102	4,727
相 互 貸 借	952	620	1,053	1,035	886

武蔵野プレイス

(年度)

区 分	28	29	30	元(31)	2
貸出資料総数	1,156,168	1,139,676	1,113,524	1,007,714	801,433
図 書	1,079,406	1,065,448	1,041,593	946,344	750,324
一 般 書	675,580	664,044	644,206	586,412	443,583
ヤングアダルト	62,558	57,105	57,834	51,370	42,974
児 童 書	341,268	344,299	339,553	308,562	263,767
雑 誌	65,652	63,166	61,625	53,413	44,637
視 聴 覚 資 料	9,670	9,286	8,823	6,708	5,403
相 互 貸 借	1,440	1,776	1,483	1,249	1,069

資料:教育部 図書館

(注) 1 一般書は郷土資料を含む。

2 令和2年度4・5月は、新型コロナウイルス感染症拡大防止のため臨時休館。

5月は中央図書館玄関において予約資料の貸出のみ実施。

イ 予約受付件数					(年度)
区 分	28	29	30	元(31)	2
予 約 受 付 総 数	613,603	609,587	656,618	625,273	561,623
窓 口	44,405	39,083	42,751	39,784	31,060
館 内 OPAC	92,555	88,509	90,811	80,588	49,181
インターネット	476,643	481,995	523,056	504,901	481,382

資料:教育部 図書館
 (注)1 都立・国会・他自治体図書館からの相互貸借分、業務用予約を除く。
 2 令和2年3月2日から6月14日までは、新型コロナウイルス感染症拡大防止のため、窓口及び館内OPACでの予約受付はなし。
 6月7日まで予約の新規受付を中止。

ウ 有効登録者数(H28年度～)

(年度)

区 分	28	29	30	元(31)	2
総 数	78,347	74,951	76,876	74,038	59,758
市 内 総 数	40,778	39,417	40,431	39,041	33,056
市 内 一 般	33,764	32,586	33,403	32,322	27,430
市 内 児 童	7,014	6,831	7,028	6,719	5,626
市 外 総 数	37,569	35,534	36,445	34,997	26,702
市 外 一 般	32,796	31,127	31,968	30,866	23,934
市 外 児 童	4,773	4,407	4,477	4,131	2,768

資料:教育部 図書館

(注)有効登録者数：登録者のうち当該年度内に利用があった人数。

エ 中央図書館団体貸出図書数

(年度)

区 分	28	29	30	元(31)	2
総 数	15,066	15,561	16,175	16,813	13,573
一 般 書	614	641	934	861	670
児 童 書	14,452	14,920	15,241	15,952	12,903

資料:教育部 図書館

8 生涯学習

(1)学校施設開放実施状況
ア 団体開放実施状況(市立小学校)

学校名	体育館										校庭										教室等									
	9～13時		13～17時		17～21時		9～13時		13～17時		17～21時		9～13時		13～17時		17～21時		9～13時		13～17時		17～21時		9～13時		13～17時		17～21時	
	件数	人数	件数	人数	件数	人数	件数	人数	件数	人数	件数	人数	件数	人数	件数	人数	件数	人数	件数	人数	件数	人数	件数	人数	件数	人数	件数	人数	件数	人数
第一小	-	-	4	53	6	80	52	1,911	38	1,315	10	314	-	-	-	-	-	-	-	-	-	-	-	-	-	-	-	-	-	-
第二小	3	22	-	-	11	188	48	1,591	28	914	-	-	-	-	-	-	-	-	-	-	-	-	-	-	-	-	-	-	-	-
第三小	-	-	10	82	31	385	90	4,410	69	3,043	10	255	-	-	-	-	-	-	-	-	-	-	-	-	-	-	-	-	-	-
第四小	2	65	9	187	7	119	48	1,862	26	1,135	1	58	-	-	-	-	-	-	-	-	-	-	-	-	-	-	-	-	-	-
第五小	5	183	6	190	5	101	54	2,088	27	1,029	-	-	-	-	-	-	-	-	-	-	-	-	-	-	-	-	-	-	-	-
大野田小	3	75	9	150	21	269	46	2,587	42	2,825	15	909	-	-	-	-	-	-	-	-	-	-	-	-	-	-	-	-	-	-
境南小	4	88	4	74	8	103	56	3,462	52	2,745	-	-	-	-	-	-	-	-	-	-	-	-	-	-	-	-	-	-	-	-
本宿小	-	-	4	27	14	150	36	2,308	95	4,404	51	1,920	-	-	-	-	-	-	-	-	-	-	-	-	-	-	-	-	-	-
千川小	8	252	5	55	21	474	50	2,039	61	2,601	115	3,394	-	-	-	-	-	-	-	-	-	-	-	-	-	-	-	-	-	-
井之頭小	-	-	13	215	13	215	55	2,720	41	1,801	6	214	-	-	-	-	-	-	-	-	-	-	-	-	-	-	-	-	-	-
関前南小	-	-	1	6	8	60	25	1,235	35	1,347	8	415	-	-	-	-	-	-	-	-	-	-	-	-	-	-	-	-	-	-
桜野小	1	14	12	185	24	401	28	1,710	39	2,005	21	609	-	-	-	-	-	-	-	-	-	-	-	-	-	-	-	-	-	-
計	26	699	77	1,224	169	2,545	588	27,923	553	25,164	237	8,088	-	-	-	-	-	-	-	-	-	-	-	-	-	-	-	-	-	-

資料:教育部 生涯学習スポーツ課

イ 団体開放実施状況(市立中学校)															(2年度)																					
学校名	体育館						武道場						校庭						テニスコート						教室等						プール					
	9～13時		13～17時		17～21時		9～13時		13～17時		17～21時		9～13時		13～17時		17～21時		9～13時		13～17時		17～21時		9～13時		13～17時		17～21時		9～13時		13～17時		17～21時	
	件数	人数	件数	人数	件数	人数	件数	人数	件数	人数	件数	人数	件数	人数	件数	人数	件数	人数	件数	人数	件数	人数	件数	人数	件数	人数	件数	人数	件数	人数	件数	人数	件数	人数		
第一中	-	-	-	-	16	133	-	-	-	-	-	-	3	62	1	27	78	2,578	128	917	122	756	10	68	-	-	-	-	-	-	-	-	-	-	-	-
第二中	-	-	-	-	5	29	-	-	-	-	18	410	48	919	66	1,435	-	-	42	229	59	245	-	-	-	-	-	-	-	-	-	-	-	-	-	-
第三中	-	-	-	-	8	93	-	-	-	-	-	-	1	30	16	452	-	-	794	6,971	674	6,019	44	424	-	-	-	-	-	-	-	-	-	-	-	-
第四中	-	-	-	-	17	194	-	-	-	-	4	50	4	184	6	343	2	96	262	1,414	242	1,246	9	45	-	-	-	-	-	-	-	-	-	-	-	-
第五中	-	-	-	-	12	164	-	-	-	-	-	-	-	-	-	-	-	-	42	204	72	316	4	15	-	-	-	-	-	-	-	-	-	-	-	-
第六中	-	-	-	-	5	36	-	-	-	-	-	-	21	1,286	14	1,134	-	-	189	1,204	144	977	-	-	-	-	-	-	-	-	-	-	-	-	-	-
計	-	-	-	-	63	649	-	-	-	-	22	460	77	2,491	103	3,391	80	2,674	1,457	10,939	1,313	9,559	67	552	-	-	-	-	-	-	-	-	-	-	-	-

資料：教育部 生涯学習スポーツ課

(2) 体育施設の状況

(3.5.1)

施設名	敷地面積	建築面積	延床面積	構造	備考
総合体育館	56,689	14,824	22,967	SRC造	アリーナ、卓球室、軽体操ダンス室、柔剣道場、弓道場等
陸上競技場	※1	※2	※2	-	400m×8コース、天然芝
温水プール	※1	2,441	3,169	SRC造	25m×15m(7コース)、15m×8m
屋外プール	※1	56	56	RC造	50m×25m(11コース)、幼児プール、屋外トイレ
軟式野球場	9,663	-	-	-	ライト87m、レフト87m、センター103m
テニスコート	4,666	-	-	-	砂入り人工芝コート、7面
緑町スポーツ広場	2,358	16	16	S造	砂入り人工芝コート、47m×30m、管理小屋等
ストリートスポーツ広場	731	-	-	-	滑走面、ジャンプランブ9基、ハンドレール2基
中央公園スポーツ広場	15,300	-	-	-	都立公園内多目的広場2面

資料:教育部 生涯学習スポーツ課

※1 総合体育館の敷地面積は、陸上競技場、温水プール、屋外プールを含む。

※2 総合体育館の建築面積及び延床面積は、陸上競技場・スタンド席を含む。

(3) 体育協会種目別加入団体数及び加入者数

(各年5.1)

団 体 名	加入団体数					加入者数				
	29	30	元	2	3	29	30	元	2	3
総 数	325	325	318	320	297	9,803	9,652	9,457	9,259	8,704
軟式野球	45	46	44	44	42	824	803	799	833	803
陸上競技	3	3	3	3	3	44	43	38	38	37
弓 道	2	2	2	2	2	128	126	136	120	109
柔 道	5	5	5	5	5	300	300	300	285	215
空手道	8	8	8	7	9	179	179	179	220	132
剣 道	11	12	12	12	12	423	383	340	234	274
ソフトテニス	7	7	7	7	7	94	123	149	132	116
卓 球	23	24	24	24	25	317	333	357	360	359
バドミントン	10	12	12	11	12	304	337	337	333	333
スキー	6	6	6	7	7	202	197	197	223	218
水 泳	9	8	8	8	8	230	220	220	220	220
釣 魚	2	2	3	3	3	54	52	63	61	61
山 岳	22	23	23	21	15	451	446	438	385	310
クレ射撃	1	1	1	1	1	37	35	39	39	45
民謡舞踊	5	5	6	6	5	55	62	65	54	47
バレーボール	23	23	25	26	22	364	400	411	464	393
バスケットボール	35	35	31	25	19	580	580	458	407	313
乗 馬	5	5	5	5	5	400	400	400	400	400
スポーツ少年団	5	5	5	5	5	115	97	105	100	81
ラジオ体操	8	8	8	8	8	168	175	150	137	122
ソフトボール	6	5	5	15	11	101	88	93	237	184
合気道	5	5	5	5	5	405	405	405	405	405
ゲートボール	6	6	6	6	3	42	42	43	38	17
ソシアルダンス	12	12	8	8	8	190	190	130	130	127
レクリエーション	5	—	—	—	—	108	—	—	—	—
サッカー	26	27	26	26	25	1,221	1,207	1,189	1,110	1,088
テニス	1	1	1	1	1	172	158	158	167	146
ライフル射撃	1	1	1	1	1	68	72	86	82	82
ボウリング	1	1	1	1	1	23	20	15	20	20
アーチェリー	1	1	1	1	1	35	20	30	30	30
インディアカ	5	5	5	5	5	39	37	34	34	36
ターゲットバードゴルフ	3	3	3	3	3	57	55	54	52	45
ゴルフ	1	1	1	1	1	150	150	150	122	122
武術太極拳	5	5	5	5	5	310	310	310	310	230
ウォーキング	1	1	1	1	1	139	143	136	110	112
ラグビーフットボール	10	10	10	10	10	1,426	1,416	1,416	1,334	1,449
ドッジビー	1	1	1	1	1	48	48	27	33	23

資料: 教育部 生涯学習スポーツ課

XI 治 安 ・ 防 災

1 治 安

(1) 刑事事件種類別認知件数及び検挙件数

種 類			28	29	30	元(31)	2	(年)	
総 数		認知件数 検挙件数	1,964 606	1,693 393	1,623 485	1,568 431	1,198 547		
凶悪犯	殺 人	認知件数	－	－	－	1	1		
		検挙件数	－	－	－	1	1		
	強 盗	認知件数	2	2	3	1	5		
		検挙件数	2	2	3	1	5		
	放 火	認知件数	－	－	－	－	－		
		検挙件数	－	－	－	－	－		
	強制性交等	認知件数	1	－	3	5	2		
		検挙件数	－	－	3	5	3		
	粗暴犯	凶器準備集 合	認知件数	－	－	－	－	－	
			検挙件数	－	－	－	－	－	
		暴 行	認知件数	54	40	44	26	35	
検挙件数			27	23	31	12	22		
傷 害		認知件数	27	20	19	12	15		
		検挙件数	21	18	12	13	16		
	脅 迫	認知件数	1	5	3	－	3		
		検挙件数	－	6	2	－	2		
	恐 喝	認知件数	1	－	－	1	－		
		検挙件数	－	－	－	1	－		
	窃盗犯	侵入 窃 盗	空 巢 等	認知件数	69	57	70	95	133
検挙件数				125	40	155	67	158	
非侵入 窃 盗		自 動 車	認知件数	－	－	－	1	－	
			検挙件数	21	－	－	3	－	
		詐欺盗※	認知件数	・・・	・・・	・・・	10	16	
			検挙件数	・・・	・・・	・・・	7	5	
		オートバイ	認知件数	5	9	3	1	2	
			検挙件数	1	－	2	1	7	
		自 転 車	認知件数	823	693	686	696	379	
			検挙件数	45	21	15	15	14	
		車 上 狙 い	認知件数	33	26	29	20	12	
			検挙件数	4	13	11	3	4	
		自動販売機狙い	認知件数	1	2	4	7	8	
			検挙件数	－	－	－	－	－	
		万引・置引	認知件数	352	317	286	251	228	
検挙件数	154		150	135	137	121			
ひったくり	認知件数	2	1	2	5	4			
	検挙件数	1	1	1	1	24			
す り	認知件数	18	16	9	6	5			
	検挙件数	24	1	－	2	－			
そ の 他	認知件数	243	189	140	132	110			
	検挙件数	40	11	24	62	63			
知能犯	詐 欺	認知件数	65	92	99	101	94		
		検挙件数	29	27	29	40	41		
	横 領	認知件数	2	2	3	1	1		
		検挙件数	2	1	3	1	－		
	偽 造	認知件数	6	6	3	3	4		
	検挙件数	14	8	3	2	4			
風俗犯	賭 博	認知件数	－	－	－	－	－		
		検挙件数	1	－	－	－	－		
	わ い せ つ	認知件数	9	6	8	5	10		
検挙件数		7	8	7	8	9			
そ の 他		認知件数	249	210	209	188	127		
		検挙件数	88	63	49	49	48		

資料:防災安全部 安全対策課(武蔵野警察署集計)

(注) その他・・・公務執行妨害、住居侵入、逮捕監禁、器物損壊等、占有離脱物横領等上記に掲げるものの以外の刑法犯。

※ 詐欺盗:令和元年度から新設

(2) 非行少年数の推移

年	総 数	犯罪少年	触法少年	ぐ犯少年	不良行為少年
24	698	145	22	1	530
25	331	108	9	1	213
26	264	60	8	1	195
27	257	66	12	—	179
28	183	44	8	—	131
29	145	44	18	—	83
30	177	38	17	2	120
元(31)	173	25	5	7	136
2	114	32	13	5	64

資料: 防災安全部 安全対策課(武蔵野警察署集計)

2 交通安全施設・交通災害

(1) 交通安全施設の設置状況

(各年4.1)

施設の種類	29	30	31	2	3
歩道 (m)	34,669	35,473	35,473	35,321	35,223
防護柵 (m)	24,565	24,562	24,562	24,355	24,206
蛍光灯道路照明 (灯)	5,705	5,667	3,683	1,655	33
水銀灯道路照明 (灯)	1,042	994	1,035	1,013	1,003
LED道路照明 (灯)	877	971	2,968	4,993	6,662
道路反射鏡 (基)	914	919	914	928	947

資料:都市整備部 道路管理課

(2) 交通事故による死傷者数

年	総 数	死亡者数	重傷者数	軽傷者数
28	376 (343)	3	1	372
29	393 (342)	1	5	387
30	307 (264)	—	9	298
元(31)	246 (222)	—	8	238
2	237 (205)	—	10	227

資料:都市整備部 交通企画課(武蔵野警察署)

(注) ()内は発生件数。

(3) 交通事故町別死傷者数

(令和2年)

町 名	件数	死 者	重傷者	軽傷者
総 数	205	-	10	227
吉 祥 寺 東 町	17	-	-	17
吉 祥 寺 南 町	26	-	1	27
御 殿 山	12	-	1	13
吉 祥 寺 本 町	25	-	1	27
吉 祥 寺 北 町	22	-	-	25
中 町	17	-	-	20
西 久 保	9	-	1	11
緑 町	8	-	-	10
八 幡 町	8	-	1	8
関 前	20	-	3	28
境	15	-	1	16
境 南 町	13	-	1	12
桜 堤	13	-	-	13
そ の 他	-	-	-	-

資料:都市整備部 交通企画課(武蔵野警察署)

(注)その他については、武蔵野警察署扱いの市外発生事故。

(4) 交通事故原因別発生件数

(年)

原 因	28	29	30	元(31)	2
総 数	343	342	264	222	205
信号無視	17	13	14	3	6
通行禁止違反	—	—	—	—	—
右側通行	—	—	—	—	—
後退不適當	—	—	—	—	—
転回不適當	—	—	—	—	—
車間距離不保持等	—	—	—	—	—
追越違反	—	—	—	—	—
左折違反	—	—	—	—	—
右折違反	—	—	—	—	—
優先通行違反	7	2	—	3	2
横断歩道等歩行者妨害	13	12	8	18	3
交差点安全進行義務違反	54	67	43	22	33
一時停止違反	10	13	11	9	12
ブレーキ・ハンドル操作不適	16	14	20	9	13
飲酒運転	—	—	—	2	—
過労運転	—	—	—	—	—
速度違反	—	—	—	—	—
安全運転義務違反	—	—	—	—	—
前方不注意	51	55	44	40	39
動静不注意	—	—	—	—	—
安全不確認	124	93	73	69	47
安全不確認ドア開放	—	—	—	—	—
その他(含歩行者)	51	73	51	47	50

資料:都市整備部 交通企画課(武蔵野警察署)

(5) 子どもの交通事故発生件数

年	総 数	幼 児	小学生	中学生
28	21	1	14	6
29	14	1	8	5
30	9	2	5	2
元(31)	10	4	5	1
2	13	3	8	2

資料:都市整備部 交通企画課(武蔵野警察署)

(6) 交通災害共済加入及び見舞金支給状況

(令和2年度)

市名	人口	加入状況		加入率(%)	見舞金 支払件数	見舞金 支払額(千円)	支払率(%)
		加入者	会費(円)				
武蔵野市	147,519	3,558	3,074,500	2.4	15	1,040	33.8
八王子市	561,622	52,389	30,766,250	9.3	172	19,600	63.7
立川市	184,195	31,829	15,223,500	17.3	90	7,240	47.6
三鷹市	189,478	4,498	3,849,500	2.4	23	2,360	61.3
青梅市	132,593	16,483	13,571,500	12.4	64	8,760	64.5
府中市	260,382	39,579	16,123,500	15.2	71	4,850	30.1
昭島市	113,610	5,901	5,069,000	5.2	42	3,990	78.7
調布市	237,506	21,669	8,050,900	9.1	22	1,550	19.3
町田市	428,851	9,715	8,148,450	2.3	57	8,600	105.5
小金井市	122,542	11,289	4,459,050	9.2	17	1,120	25.1
小平市	194,941	5,309	4,661,000	2.7	32	3,640	78.1
日野市	186,731	15,103	7,737,050	8.1	42	3,460	44.7
東村山市	151,233	5,348	4,642,000	3.5	27	2,270	48.9
国分寺市	125,881	11,790	4,555,500	9.4	14	780	17.1
国立市	76,282	1,880	1,625,000	2.5	8	360	22.2
福生市	57,378	6,852	3,627,250	11.9	24	1,720	47.4
狛江市	83,503	7,696	3,238,550	9.2	18	1,220	37.7
東大和市	85,266	3,736	3,190,500	4.4	21	1,680	52.7
清瀬市	74,663	2,949	2,590,000	3.9	17	1,930	74.5
東久留米市	116,807	4,065	3,587,500	3.5	27	4,750	132.4
武蔵村山市	72,277	3,624	3,086,500	5.0	25	2,580	83.6
多摩市	148,835	3,255	2,872,000	2.2	26	2,790	97.1
稲城市	91,706	2,207	1,955,500	2.4	7	700	35.8
羽村市	55,091	3,263	2,786,000	5.9	15	1,620	58.1
あきる野市	80,575	5,820	4,945,000	7.2	35	2,880	58.2
西東京市	205,653	5,263	4,628,000	2.6	31	3,350	72.4

資料:都市整備部 交通企画課(東京市町村総合事務組合)

(注) 人口は令和2年4月1日現在の住民基本台帳登録人口。

3 消 防

(1) 消防力の現況

(各年4.1)

種 別	消防署					消防団				
	29	30	31	2	3	29	30	31	2	3
職員(団員)数	183	185	183	186	184	248	251	243	244	233
化学消防車	1	1	1	1	1	-	-	-	-	-
消防ポンプ自動車	4	4	4	4	4	10	10	10	10	10
救 急 車	3	3	3	3	3	-	-	-	-	-
指 揮 車	-	-	-	-	-	1	1	1	1	1
梯子自動車	1	1	1	1	1	-	-	-	-	-
広 報 車	3	3	3	3	3	-	-	-	-	-
指揮隊車	1	1	1	1	1	-	-	-	-	-
災害多目的車	1	1	1	1	1	-	-	-	-	-
救 助 車	1	1	1	1	1	-	-	-	-	-
情報収集用自動二輪車	-	-	-	-	-	-	-	-	-	-
情報収集用原動付二輪車	5	5	4	4	4	-	-	-	-	-

資料:防災安全部 防災課(武蔵野消防署)

(2) 消防水利

(各年4.1)

種 別		29	30	31	2	3
公 設	消 火 栓	947	952	949	957	959
	防 火 水 槽	266	265	259	272	272
私 設	消 火 栓	15	13	15	14	14
	防 火 水 槽	143	145	158	157	157

資料:防災安全部 防災課

(3) 火災発生状況

ア 原因別の火災発生件数及び損害状況

(年)

原 因	28	29	30	元(31)	2
総 数	44	38	30	39	32
放火(疑い含む)	4	4	1	7	1
たばこ	8	9	3	2	8
ガス関係	10	4	5	6	5
電気関係	14	8	12	18	11
電気ストーブ	1	—	—	—	—
石油ストーブ	—	—	—	—	—
たき火	—	—	—	—	—
風呂の空だき	—	—	—	—	—
電気こんろ	—	—	1	—	—
ライター	—	—	—	—	—
火遊び	—	—	—	—	—
その他	7	13	8	6	7
損害見積額(千円)	49,053	27,595	60,613	46,813	20,857
焼損床面積 (㎡)	273	212	306	75	302

資料:防災安全部 防災課(武蔵野消防署)

(注)1 ガス関係には、ガスこんろ、ガステーブル、ガスレンジ、ガスロースターを含む。

2 電気関係には、電気設備、器具、電気コード等を含む。

イ 月別の火災発生件数及び損害状況

年月	発生件数	損害見積額 (千円)	焼損床面積 (㎡)
28	44	49,049	273
29	38	27,590	212
30	30	60,613	306
元(31)	46	46,813	75
2	32	20,857	302
2.1	1	1	－
2	2	72	－
3	2	10	－
4	3	－	－
5	3	11,360	60
6	4	1,540	1
7	－	－	－
8	2	73	－
9	3	8	－
10	2	2	－
11	7	52	－
12	3	7,740	241

資料:防災安全部 防災課(武蔵野消防署)

(4) 火災以外の災害出場件数

年月	総数	救助作業	危険排除	水災	その他
28	312	198	40	1	73
29	378	213	41	2	122
30	417	252	42	23	100
元(31)	418	238	35	8	137
2	370	207	26	—	137
2.1	32	21	1	—	10
2	29	16	—	—	13
3	31	18	2	—	11
4	31	15	3	—	13
5	26	12	4	—	10
6	25	14	3	—	8
7	32	21	2	—	9
8	30	18	5	—	7
9	38	20	3	—	15
10	29	17	—	—	12
11	31	17	1	—	13
12	36	18	2	—	16

資料:防災安全部 防災課(武蔵野消防署)

(注) その他・・・誤報、いたずら、緊急確認。

(5) 救急隊の活動状況

(年)

区 分	出場回数					救護人員				
	28	29	30	元(31)	2	28	29	30	元(31)	2
総 数	8,315	8,010	8,606	8,457	7,404	7,465	7,274	7,690	7,534	6,476
火 災	62	36	46	38	34	17	7	9	4	2
自然災害	-	-	1	-	-	-	-	1	-	-
水難事故	3	6	7	3	-	2	3	6	2	-
交通事故	473	488	446	363	372	454	469	404	331	320
労災事故	45	43	55	54	43	44	43	53	54	41
運動競技によるけが	83	75	82	65	39	83	75	83	63	39
一般負傷	1,437	1,434	1,558	1,627	1,460	1,323	1,344	1,412	1,481	1,307
自 損	54	46	50	50	58	39	37	37	38	38
加害事故	57	48	43	73	73	45	35	35	35	29
急 病	5,045	4,885	5,358	5,229	4,492	4,508	4,391	4,773	4,653	3,944
転 院	964	885	884	880	764	950	870	877	873	756
そ の 他 ※	92	64	76	75	69	-	-	-	-	-
医師搬送	-	-	-	-	-	-	-	-	-	-

資料:防災安全部 防災課(武蔵野消防署)

(注) 近隣区市の救急隊の武蔵野市への出場回数を含む。

※資器材等輸送含む

XII 交通・通信

1 交 通

(1) 駅別乗降客数

ア JR吉祥寺駅

年度	年間	1日平均
	乗客(千人)	乗客(人)
28	51,698	141,640
29	52,309	143,313
30	52,445	143,685
元(31)	51,917	141,849
2	36,251	99,319

資料:総務部 総務課(東日本旅客鉄道株式会社 八王子支社)

(注)降車の人員は集計していないため、乗客のみ掲載。

イ 京王井の頭線吉祥寺駅

年度	年間		1日平均	
	乗客(千人)	降客(千人)	乗客(人)	降客(人)
28	26,054	26,642	71,924	73,536
29	26,431	26,980	72,966	74,471
30	26,588	27,091	73,404	74,783
元(31)	26,384	26,892	72,756	74,145
2	17,736	17,989	48,960	49,654

資料:総務部 総務課(京王電鉄株式会社)

ウ JR三鷹駅

年度	年間	1日平均
	乗客(千人)	乗客(人)
28	35,028	95,968
29	35,555	97,413
30	36,028	98,707
元(31)	36,159	98,796
2	26,060	71,399

資料:総務部 総務課(東日本旅客鉄道株式会社 八王子支社)

(注)降車の人員は集計していないため、乗客のみ掲載。

エ JR武蔵境駅

年度	年間	1日平均
	乗客(千人)	乗客(人)
28	24,698	67,667
29	24,974	68,423
30	25,179	68,985
元(31)	25,220	68,907
2	17,372	47,597

資料:総務部 総務課(東日本旅客鉄道株式会社 八王子支社)

(注)降車の人員は集計していないため、乗客のみ掲載。

才 西武多摩川線武蔵境駅

年度	年間		1日平均	
	乗客(千人)	降客(千人)	乗客(人)	降客(人)
28	5,490	5,539	15,040	15,176
29	5,546	5,584	15,194	15,299
30	5,627	5,663	15,415	15,516
元(31)	5,630	5,662	15,382	15,472
2	3,879	3,893	10,628	10,664

資料:総務部 総務課(西武鉄道株式会社)

(2)バス系統別乗客数

ア 関東バス

(年度)

起点停留所	終点停留所	1日平均乗客数				
		28	29	30	元(31)	2
吉祥寺駅 北口	柳 沢 駅 (武蔵野市役所経由)	177	180	183	44	31
	柳 沢 駅 (緑町二丁目経由)	7,375	7,516	7,646	8,077	4,070
	成 蹊 学 園	1,047	985	1,086	615	251
	電 通 裏	39	40	40	32	16
	桜 堤 団 地	346	353	359	319	92
	向 台 町 5 丁 目	5,026	5,122	5,210	3,777	1,850
	西 荻 窪 駅	3,074	3,113	3,149	2,856	977
	関 前 西 公 園	358	365	371	162	42
	中 野 駅	3,810	3,905	3,935	3,925	2,627
	武 蔵 野 営 業 所	418	426	433	438	133
	ヴィーガーデン西東京	—	588	598	1,771	1,069
	青 梅 街 道 営 業 所	124	126	127	86	15
	武 蔵 野 市 役 所	471	480	488	922	93
三 鷹 駅	北 裏	3,965	5,236	5,399	5,800	3,248
	武 蔵 関 駅	2,477	1,409	1,451	1,428	1,115
	田 無 橋 場	1,060	982	1,013	1,219	782
	関 前 3 丁 目	313	306	308	263	163
	柳 沢 駅	4,745	4,632	4,721	4,650	2,623
	東 伏 見 駅 北 口	56	57	59	59	19
	天 神 山	842	465	485	487	286
	武 蔵 境 駅	3,883	3,991	4,098	4,337	1,856
	武 蔵 小 金 井 駅	487	500	514	551	291
	電 通 裏	218	202	208	240	60
	武 蔵 野 営 業 所	213	198	204	201	78
	武 蔵 野 大 学	678	745	765	772	5
	ヴィーガーデン西東京	871	896	920	547	3
	NTT 武 蔵 野 研 究 開 発 セ ン タ	1,239	1,148	1,183	462	346
武蔵境駅	向 台 町 5 丁 目	1,216	1,459	1,471	1,378	833
	花 小 金 井 駅 南 口	144	172	173	154	81
	ヴィーガーデン西東京	1,658	1,971	1,989	1,984	1,311
総 計		46,330	47,568	48,586	47,556	24,366

資料:総務部 総務課(関東バス株式会社)

(注)1 1日平均乗客数は、各年度の実績の1日平均値。

2 吉祥寺駅⇄上石神井駅は土日祝のみ運行のため記載なし。

3 吉祥寺駅⇄ヴィーガーデン西東京は平成28年11月29日より運行開始。(土曜除く)改定前は休日のみ。

4 三鷹駅⇄多摩六都市科学館、武蔵野営業所⇄お台場は季節運行のため記載なし。

イ 京王バス			(年度)				
路線名	起点停留所	終点停留所	1日平均乗客数				
			28	29	30	元(31)	2
三 鷹 線	三 鷹 駅 南 口	久 我 山 駅	5,893	5,854	5,575	5,744	4,480
井 口 線	武蔵小金井駅南口	武蔵境駅南口	280	301	70	56	35
	東 小 金 井 駅		—	—	30	—	—
西 原 線	吉 祥 寺 駅 南 口	調 布 駅 南 口	2,290	2,132	1,973	2,202	1,575
総 計			8,463	8,287	7,648	8,002	6,090

資料:総務部 総務課(京王電鉄バス株式会社)

(注)1 1日平均乗客数は、各年度の実績の1日平均値。

2 三鷹線、西原線は京王バス東(株)、井口線は京王バス小金井(株)。

3 三鷹線の1日平均乗客数には久我山～永福町を含む。

ウ 小田急バス

(年度)

路線名	起点停留所	終点停留所	1日平均乗客数				
			28	29	30	元(31)	2
調 布 線	吉 祥 寺 駅	調布駅北口	6,278	6,386	6,527	6,536	4,946
仙 川 線	〃	仙 川	7,748	7,765	7,870	7,916	5,806
烏 山 線	〃	千 歳 烏 山 下 本 宿	7,445	7,709	7,838	7,823	5,812
牟礼団地線	〃	牟 礼 団 地 北 野 杏林大学井の頭 キャンパス	4,707	4,964	5,118	5,227	3,987
明 星 線	〃	明星学園前	447	—	—	—	—
野ヶ谷線	〃	野 ヶ 谷 深 大 寺 調布駅北口	5,269	5,352	5,448	5,470	3,852
布 田 線	〃	調布駅北口	2,026	1,991	2,041	2,018	1,546
桜堤団地線	武蔵境駅北口	団地上水端	2,713	2,842	3,012	2,999	2,174
新小金井線	三 鷹 駅	新 小 金 井 駅 調布駅北口	7,347	7,333	7,481	7,406	5,598
西 野 線	〃	武蔵小金井駅 調布駅北口	7,429	7,617	7,779	7,618	5,196
狛江北口線	武蔵境駅南口 多摩川住宅	狛 江 駅北口 慈恵第三病院	9,314	9,349	9,577	9,407	6,862
新宿・杏林線	武蔵境駅南口 吉 祥 寺 駅 調布駅北口	新宿駅西口 明星学園前 杏林大学病院	19	1,118	1,155	1,176	903
三鷹・仙川線	三 鷹 駅	晃華学園東 仙 川	11,385	11,509	11,743	11,642	8,926
北 浦 線	〃	野 ヶ 谷 深 大 寺 牟礼団地	5,156	5,235	5,503	5,464	3,975
境・境南線	武蔵境駅南口 吉 祥 寺 駅	吉祥寺駅中央口 基 督 教 大 学 武蔵境駅南口	10,067	10,382	10,707	10,675	7,411
総 計			87,350	89,552	91,799	91,377	66,994

資料:総務部 総務課(小田急バス株式会社)

(注) 1日平均乗客数は、各年度の実績の1日平均値。

吉祥寺⇄明星学園前、調布駅北口⇄杏林大学病院は平成29年度より掲載開始。

エ 西武バス

(年度)

路線名	起点停留所	終点停留所	一日平均乗客数				
			28	29	30	元(31)	2
吉祥寺線	都民農園セコニック前 新座栄 西武車庫前 (武蔵関駅入口経由) 大泉学園駅南口 (武蔵関駅入口経由)	吉祥寺駅	24,350	19,120	19,436	19,852	15,120
成増・吉祥寺線	成増町 谷原三丁目 西武車庫前 (上石神井駅経由) 石神井公園駅 (上石神井駅経由) 吉祥寺駅 (上石神井駅経由) 水道端 立野橋	吉祥寺駅	9,050	7,350	7,654	7,600	5,913
保谷線	保谷駅(東伏見経由) 保谷駅(武蔵関駅入口経由)	吉祥寺駅	4,086 1,931	3,228 1,611	3,399 1,757	3,395 1,853	2,471 1,403
小金井・吉祥寺線	花小金井駅	吉祥寺駅	2,927	2,300	2,437	2,459	1,892
三鷹線	ひばりヶ丘駅	三鷹駅	2,310	1,911	1,999	1,999	1,477
保谷・三鷹線	天神山		1,812	1,550	1,556	1,586	1,214
境線	ひばりヶ丘駅 (谷戸経由) ひばりヶ丘駅 (南町3丁目経由) ひばりヶ丘駅 (団地・小谷戸経由) 文華女子中学高校前 (田無駅経由) 南沢5丁目 (田無駅経由)	武蔵境駅	13,809	11,800	11,896	10,895	8,147
境・ひばりヶ丘線	ひばりヶ丘駅 (団地経由)		6,884	5,785	6,315	6,308	4,645
イオン・南沢線	ひばりヶ丘駅 (イオンモール東久留米経由)	武蔵境駅	10,282	8,873	8,882	8,777	6,328
総計			77,441	63,528	65,331	64,724	48,610

資料:総務部 総務課(西武バス株式会社)

(注)1 1日平均乗客数は、各年度の実績の1日平均値。

2 境線のひばりヶ丘駅⇄武蔵境駅の数値は、深夜バスを含む。

オ ムーバス

吉祥寺東循環(1号路線 平成7年11月26日運行開始)

年度	便数	乗 客 数						回数券 比率(%)	IC 比率(%)
		現金利用	IC利用	回数券利用	年間乗客	1日平均	1便平均		
28	19,340	89,543	174,747	121,155	385,445	1,056.0	19.9	31.4	45.3
29	19,281	84,759	187,047	121,276	393,082	1,076.9	20.4	30.9	47.6
30	19,281	78,144	198,585	119,381	396,110	1,085.2	20.5	30.1	50.1
元(31)	19,180	70,380	200,327	110,480	381,187	1,041.5	19.9	29.0	52.6
2	17,800	56,568	158,653	18,186	233,407	639.5	13.1	7.8	68.0

吉祥寺北西循環(2号路線 平成10年3月8日運行開始)

年度	便数	乗 客 数						回数券 比率(%)	IC 比率(%)
		現金利用	IC利用	回数券利用	年間乗客	1日平均	1便平均		
28	23,449	135,772	298,138	194,292	628,202	1,721.1	26.8	30.9	47.5
29	23,421	129,112	316,536	186,949	632,597	1,733.1	27.0	29.6	50.0
30	23,382	121,293	330,196	177,174	628,663	1,722.4	26.9	28.2	52.5
元(31)	23,353	108,253	326,059	168,427	602,739	1,646.8	25.8	27.9	54.1
2	23,121	94,887	297,032	31,400	423,319	1,159.8	18.3	7.4	70.2

境南東循環(3号路線 平成12年11月26日運行開始)

年度	便数	乗 客 数						回数券 比率(%)	IC 比率(%)
		現金利用	IC利用	回数券利用	年間乗客	1日平均	1便平均		
28	15,325	50,384	117,691	29,112	197,187	540.2	12.9	14.8	59.7
29	15,284	47,850	124,297	28,210	200,357	548.9	13.1	14.1	62.0
30	15,315	47,451	130,788	30,408	208,647	571.6	13.6	14.6	62.7
元(31)	15,286	49,458	150,333	26,058	225,849	617.1	14.8	11.5	66.6
2	14,558	30,994	94,038	5,315	130,347	357.1	9.0	4.1	72.1

境南西循環(3号路線 平成12年11月26日運行開始)

年度	便数	乗 客 数						回数券 比率(%)	IC 比率(%)
		現金利用	IC利用	回数券利用	年間乗客	1日平均	1便平均		
28	15,323	68,454	134,761	40,998	244,213	669.1	15.9	16.8	55.2
29	15,280	62,993	137,854	37,021	237,868	651.7	15.6	15.6	58.0
30	15,317	62,380	145,430	42,961	250,771	687.0	16.4	17.1	58.0
元(31)	15,285	48,787	133,396	36,572	218,755	597.7	14.3	16.7	61.0
2	16,888	41,113	114,901	8,194	164,208	449.9	9.7	5.0	70.0

三鷹駅北西循環(4号路線 平成14年3月23日運行開始)

年度	便数	乗 客 数						回数券 比率(%)	IC 比率(%)
		現金利用	IC利用	回数券利用	年間乗客	1日平均	1便平均		
28	13,870	56,981	155,925	63,300	276,206	756.7	19.9	22.9	56.5
29	13,830	51,971	161,876	60,072	273,919	750.5	19.8	21.9	59.1
30	13,830	51,296	178,020	60,269	289,585	793.4	20.9	20.8	61.5
元(31)	13,761	45,300	171,790	56,856	273,946	748.5	19.9	20.8	62.7
2	12,840	36,684	131,718	10,137	178,539	489.1	13.9	5.7	73.8

境西循環(5号路線 平成16年11月27日運行開始)

年度	便数	乗 客 数						回数券 比率(%)	IC 比率(%)
		現金利用	IC利用	回数券利用	年間乗客	1日平均	1便平均		
28	21,162	62,721	150,606	54,947	268,274	735.0	12.7	20.5	56.1
29	21,113	64,334	166,956	47,484	278,774	763.8	13.2	17.0	59.9
30	21,146	61,293	177,834	59,999	299,126	819.5	14.1	20.1	59.5
元(31)	21,086	53,950	176,934	57,684	288,568	788.4	13.7	20.0	61.3
2	19,847	36,721	123,492	9,453	169,666	464.8	8.5	5.6	72.8

境・東小金井線(5号路線 平成17年5月29日運行開始)

年度	便数	乗 客 数						回数券 比率(%)	IC 比率(%)
		現金利用	IC利用	回数券利用	年間乗客	1日平均	1便平均		
28	10,585	50,183	106,882	44,278	201,343	551.6	19.0	22.0	53.1
29	10,553	53,583	120,220	39,905	213,708	585.5	20.3	18.7	56.3
30	10,576	52,428	130,533	46,127	229,088	627.6	21.7	20.1	57.0
元(31)	10,582	45,311	123,829	44,578	213,718	583.9	20.2	20.9	57.9
2	10,018	33,504	94,553	8,516	136,573	374.2	13.6	6.2	69.2

三鷹・吉祥寺循環(6号路線 平成19年4月1日運行開始)

年度	便数	乗 客 数						回数券 比率(%)	IC 比率(%)
		現金利用	IC利用	回数券利用	年間乗客	1日平均	1便平均		
28	15,689	67,054	155,479	89,604	312,137	855.2	19.9	28.7	49.8
29	15,643	59,280	159,908	86,241	305,429	836.8	19.5	28.2	52.4
30	15,643	57,606	172,700	88,296	318,602	872.9	20.4	27.7	54.2
元(31)	15,565	51,144	172,564	83,839	307,547	840.3	19.8	27.3	56.1
2	13,952	42,212	137,145	15,517	194,874	533.9	14.0	8.0	70.4

境・三鷹循環(7号路線 平成19年4月1日運行開始)

年度	便数	乗 客 数						回数券 比率(%)	IC 比率(%)
		現金利用	IC利用	回数券利用	年間乗客	1日平均	1便平均		
28	10,585	27,971	76,593	37,921	142,485	390.4	13.5	26.6	53.8
29	10,558	26,490	81,294	35,309	143,093	392.0	13.6	24.7	56.8
30	10,576	25,669	89,921	40,557	156,147	427.8	14.8	26.0	57.6
元(31)	10,552	24,692	93,796	39,591	158,079	431.9	15.0	25.0	59.3
2	10,005	20,039	76,004	7,866	103,909	284.7	10.4	7.6	73.1

資料:都市整備部 交通企画課

(3) 車両交通量の状況

(30.11.8、11.13)

交差点名	総数	乗用車	二輪車	小 型 トラック	トラック(4t) 以上	路 線 バ ス	その他 のバス	タクシー
吉 祥 寺 駅 南 口	15,343	7,202	798	3,151	1,192	1,144	82	1,774
吉 祥 寺 駅 前	20,780	10,361	1,094	4,412	1,556	1,085	97	2,175
吉祥寺駅北口広場	8,058	2,843	152	1,036	655	2,007	28	1,337
吉 祥 寺 駅 北	13,740	6,722	637	2,964	1,179	772	71	1,395
八 幡 宮 前	20,193	9,882	951	4,534	1,698	1,316	90	1,722
吉 祥 寺 北 町	13,155	6,752	695	3,053	1,410	510	68	667
成 蹊 通 り	16,443	9,254	994	3,682	1,466	39	102	906
平 沼 園 前	10,407	5,503	746	2,583	852	36	93	594
け や き 橋	12,371	6,668	730	3,165	1,012	78	97	621
中 央 通 り	19,763	10,045	1,203	4,419	1,880	1,028	83	1,105
武 蔵 野 中 央	15,687	7,649	680	3,529	1,505	1,382	84	858
武蔵野大学前※	14,168	7,686	696	4,033	959	466	52	276
境 浄 水 場 西 ※	15,174	8,837	841	3,401	1,019	547	61	468
境 二 丁 目 第 一 ※	11,454	6,281	509	2,343	761	784	71	705
武蔵境駅北口広場※	4,448	1,902	128	547	215	1,022	15	619
日本獣医大学前※	8,771	5,085	454	1,774	763	77	50	568
市 営 プ ー ル 前	10,622	5,859	498	2,333	1,032	318	66	516
三 鷹 駅 北 口 広 場	6,385	2,416	231	818	278	1,268	105	1,269
合 計	236,962	120,947	12,037	51,777	19,432	13,879	1,315	17,575

資料:都市整備部 交通企画課

(注)1 調査時間:午前7時～午後7時。

2 ※は11月13日に調査実施。

(4) 種類別自動車保有台数の推移

年度	総数	乗用車		貨物車	乗合自動車	特種(殊)車	軽自動車			自動二輪車 250cc超	原付自転車 125cc以下
		自家用	営業用				四輪車	三輪車	二輪車 125cc超 250cc以下		
28	38,281	24,492	499	1,516	350	551	4,627	1	1,267	1,214	3,764
29	38,008	24,421	493	1,535	349	544	4,630	1	1,228	1,211	3,596
30	37,558	24,250	484	1,484	352	554	4,627	2	1,211	1,151	3,443
元(31)	37,210	24,074	478	1,464	360	561	4,621	2	1,215	1,128	3,307
2	36,921	23,957	468	1,432	352	564	4,644	2	1,196	1,123	3,183

資料:財務部 市民税課、総務部 総務課(一般財団法人自動車検査登録情報協会)

(注) 乗合自動車とは、乗車定員11名以上の自動車を指す。

XⅢ 選 挙

1 選 挙

(1)選挙人名簿登録者数

期 日	男	女	計
29. 9. 1	58,135	64,660	122,795
30. 9. 3	58,286	65,062	123,348
元. 9. 2	58,606	65,411	124,017
2. 9. 1	58,854	65,686	124,540
3. 9. 1	59,046	66,070	125,116

資料:選挙管理委員会事務局

(注) 平成28年12月公職選挙法一部改正:登録日が登録月の1日に変更されたこと(ただし、1日が土・日・祝日にあたる場合は翌平日に繰り延べることができる)に伴い期日変更。

(2)在外選挙人名簿登録者数

期 日	男	女	計
29. 9. 1	218	220	438
30. 9. 3	225	228	453
元. 9. 2	211	224	435
2. 9. 1	195	217	412
3. 9. 1	193	211	404

資料:選挙管理委員会事務局

(注) 平成28年12月公職選挙法一部改正:登録日が登録月の1日に変更されたこと(ただし、1日が土・日・祝日にあたる場合は翌平日に繰り延べることができる)に伴い期日変更。

(3) 町丁目別の男女別選挙人名簿登録者数

(3.9.1)

町丁目	登録者数			町丁目	登録者数		
	男	女	計		男	女	計
吉祥寺東町				緑町			
1丁目	1,291	1,374	2,665	1丁目	919	945	1,864
2丁目	1,934	2,216	4,150	2丁目	1,893	2,530	4,423
3丁目	1,430	1,594	3,024	3丁目	256	305	561
4丁目	625	716	1,341	八幡町			
吉祥寺南町				1丁目	496	522	1,018
1丁目	884	1,065	1,949	2丁目	234	240	474
2丁目	1,126	1,259	2,385	3丁目	633	664	1,297
3丁目	1,475	1,747	3,222	4丁目	402	410	812
4丁目	1,250	1,384	2,634	関前			
5丁目	696	719	1,415	1丁目	203	216	419
御殿山				2丁目	1,025	1,054	2,079
1丁目	868	1,041	1,909	3丁目	1,253	1,350	2,603
2丁目	823	874	1,697	4丁目	622	641	1,263
吉祥寺本町				5丁目	714	776	1,490
1丁目	917	903	1,820	境			
2丁目	1,146	1,284	2,430	1丁目	1,487	1,698	3,185
3丁目	1,216	1,394	2,610	2丁目	1,724	1,903	3,627
4丁目	1,528	1,883	3,411	3丁目	811	864	1,675
吉祥寺北町				4丁目	785	838	1,623
1丁目	1,633	1,757	3,390	5丁目	1,764	1,966	3,730
2丁目	1,127	1,329	2,456	境南町			
3丁目	1,625	1,758	3,383	1丁目	924	1,074	1,998
4丁目	1,418	1,678	3,096	2丁目	1,860	2,350	4,210
5丁目	680	765	1,445	3丁目	1,079	1,168	2,247
中町				4丁目	1,146	1,259	2,405
1丁目	1,386	1,717	3,103	5丁目	899	988	1,887
2丁目	1,897	1,948	3,845	桜堤			
3丁目	2,593	2,885	5,478	1丁目	1,091	1,221	2,312
西久保				2丁目	1,787	1,969	3,756
1丁目	1,030	1,212	2,242	3丁目	453	490	943
2丁目	1,947	1,992	3,939				
3丁目	2,041	2,135	4,176	計	59,046	66,070	125,116

資料：選挙管理委員会事務局

(4)選挙別の有権者数及び投票率

選挙の種類	選挙期日	選挙当日の有権者数			投票者数			投票率(%)		
		男	女	計	男	女	計	男	女	全体
都議会議員	21.7.12	54,386	59,842	114,228	30,648	33,388	64,036	56.35	55.79	56.06
衆議院議員	21.8.30	55,266	60,616	115,882	38,164	41,826	79,990	69.06	69.00	69.03
市長	21.10.4	53,951	59,360	113,311	22,512	26,247	48,759	41.73	44.22	43.03
参議院議員	22.7.11	55,074	60,456	115,530	33,920	36,950	70,870	61.59	61.12	61.34
都知事	23.4.10	54,301	60,225	114,526	31,979	37,031	69,010	58.89	61.49	60.26
市議会議員	23.4.24	53,467	59,374	112,841	23,286	26,648	49,934	43.55	44.88	44.25
都知事	24.12.16	54,620	60,811	115,431	37,117	40,888	78,005	67.95	67.24	67.58
衆議院議員	24.12.16	55,231	61,396	116,627	37,246	41,027	78,273	67.44	66.82	67.11
都議会議員	25.6.23	54,327	60,687	115,014	24,034	26,552	50,586	44.24	43.75	43.98
参議院議員	25.7.21	55,641	62,003	117,644	32,568	34,770	67,338	58.53	56.08	57.24
市長	25.10.6	54,333	60,755	115,088	22,203	25,312	47,515	40.86	41.66	41.29
市議会議員補欠	25.10.6	54,333	60,755	115,088	22,198	25,300	47,498	40.86	41.64	41.27
都知事	26.2.9	55,206	61,564	116,770	28,503	30,643	59,146	51.63	49.77	50.65
衆議院議員	26.12.14	56,258	62,595	118,853	34,247	36,705	70,952	60.87	58.64	59.70
市議会議員	27.4.26	54,526	60,939	115,465	25,291	28,930	54,221	46.38	47.47	46.96
参議院議員	28.7.10	57,597	64,025	121,622	36,415	39,991	76,406	63.22	62.46	62.82
都知事	28.7.31	56,434	63,058	119,492	35,879	41,261	77,140	63.58	65.43	64.56
都議会議員	29.7.2	57,054	63,678	120,732	31,091	34,438	65,529	54.49	54.08	54.28
市長	29.10.1	56,695	63,316	120,011	24,978	28,142	53,120	44.06	44.45	44.26
市議会議員補欠	29.10.1	56,695	63,316	120,011	24,961	28,120	53,081	44.03	44.41	44.23
衆議院議員	29.10.22	58,052	64,657	122,709	33,920	36,981	70,901	58.43	57.20	57.78
市議会議員	31.4.21	56,583	63,422	120,005	26,093	29,899	55,992	46.11	47.14	46.66
参議院議員	元.7.21	58,539	65,328	123,867	33,625	36,483	70,108	57.44	55.85	56.60
都知事	2.7.5	57,667	64,560	122,227	34,087	39,679	73,766	59.11	61.46	60.35
都議会議員	3.7.4	57,900	64,944	122,844	27,686	30,808	58,494	47.82	47.44	47.62

資料:選挙管理委員会事務局

(注)1 衆議院及び参議院議員選挙については選挙区選挙。

2 平成19年以降の衆議院及び参議院議員選挙は「選挙当日の有権者数」に在外選挙人を含む。

(5)選挙別結果状況

ア 党派別得票数

党 派		市長	市議補欠	衆議院	市議会	参議院	都知事	都議会
		29.10.1	29.10.1	29.10.22	31.4.21	元.7.21	2.7.5	3.7.4
有効投票数	総 数 構成比(%)	52,099 100	50,621 100	69,399 100	55,153 100	68,488 100	72,879 100	57,564 100
自由民主党	得 票 数 構成比(%)	— —	25,499 50.4	27,984 40.3	8,846 16.0	19,092 27.9	— —	14,706 25.5
民 主 党	得 票 数 構成比(%)	— —	— —	— —	— —	— —	— —	— —
民 進 党	得 票 数 構成比(%)	— —	— —	— —	— —	— —	— —	— —
立憲民主党	得 票 数 構成比(%)	— —	— —	29,930 43.1	8,049 14.6	19,711 28.8	— —	26,878 46.7
国民民主党	得 票 数 構成比(%)	— —	— —	— —	— —	2,961 4	— —	— —
日本共産党	得 票 数 構成比(%)	— —	— —	— —	4,525 8.2	7,369 10.8	— —	— —
公 明 党	得 票 数 構成比(%)	— —	— —	— —	4,477 8.1	5,780 8.4	— —	— —
希 望 の 党	得 票 数 構成比(%)	— —	— —	11,485 16.5	— —	— —	— —	— —
都民ファーストの会	得 票 数 構成比(%)	— —	— —	— —	1,348 2.4	— —	— —	14,751 25.6
幸福実現党	得 票 数 構成比(%)	— —	— —	— —	— —	301 0	239 0.3	— —
日本維新の会	得 票 数 構成比(%)	— —	— —	— —	— —	5,797 9	— —	— —
おおさか維新の会	得 票 数 構成比(%)	— —	— —	— —	— —	— —	— —	— —
日本のこころを大切にする党	得 票 数 構成比(%)	— —	— —	— —	— —	— —	— —	— —
社会民主党	得 票 数 構成比(%)	— —	— —	— —	— —	1,170 2	— —	— —
れいわ新選組	得 票 数 構成比(%)	— —	— —	— —	— —	2,969 4	7,990 11.0	— —
NHKから国民を守る党	得 票 数 構成比(%)	— —	— —	— —	— —	1,197 2	— —	— —
日本第一党	得 票 数 構成比(%)	— —	— —	— —	— —	— —	1,979 2.7	— —
無 所 属	得 票 数 構成比(%)	52,099 100	25,122 98.5	— —	25,813 46.8	1,323 1.9	61,603 84.5	— —
諸 派	得 票 数 構成比(%)	— —	— —	— —	2,094 3.8	818 1.2	1,068 1.5	1,229 2.1

資料:選挙管理委員会事務局

(注)1 衆議院及び参議院議員選挙については選挙区選挙。

2 得票数を合計して総数にならない場合は、按分票の切り捨てを行う。

イ 党派別当選者数

選 挙 の 種 別	選挙期日	総数	自 由 民主党	公明党	日 本 共産党	民主党	立 憲 民主党	みんな の 党	無所属	諸派
市 議 会 議 員	15.4.27	30	2	3	3	4	—	—	17	1
市 長	15.4.27	1	—	—	—	—	—	—	1	—
都 議 会 議 員	17.7.3	1	—	—	—	1	—	—	—	—
市 長	17.10.9	1	—	—	—	—	—	—	1	—
都 知 事	19.4.8	1	—	—	—	—	—	—	1	—
市 議 会 議 員	19.4.22	26	4	3	2	4	—	—	10	3
都 議 会 議 員	21.7.12	1	—	—	—	1	—	—	—	—
市 長	21.10.4	1	—	—	—	—	—	—	1	—
都 知 事	23.4.10	1	—	—	—	—	—	—	1	—
市 議 会 議 員	23.4.24	26	3	3	3	3	—	1	9	4
都 知 事	24.12.16	1	—	—	—	—	—	—	1	—
都 議 会 議 員	25.6.23	1	1	—	—	—	—	—	—	—
市 長	25.10.6	1	—	—	—	—	—	—	1	—
市議会議員補欠	25.10.6	1	1	—	—	—	—	—	—	—
都 知 事	26.2.9	1	—	—	—	—	—	—	1	—
市 議 会 議 員	27.4.26	26	2	3	3	4	—	—	13	1
都 知 事	28.7.31	1	—	—	—	—	—	—	1	—
都 議 会 議 員	29.7.2	1	—	—	—	—	—	—	—	1
市 長	29.10.1	1	—	—	—	—	—	—	1	—
市議会議員補欠	29.10.1	1	1	—	—	—	—	—	—	—
市 議 会 議 員	31.4.21	26	4	3	2	—	4	—	11	2
都 知 事	2.7.5	1	—	—	—	—	—	—	1	—
都 議 会 議 員	3.7.4	1	—	—	—	—	1	—	—	—

資料:選挙管理委員会事務局

XIV 議会・行財政

1 議会

(1) 市議会開催状況

(2.1～2.12)

区 分	定例会 臨時会	常 任 委 員 会				議会運営 委 員 会	特 別 委員会	全 員 協議会
		総 務	文 教	厚 生	建 設			
開 催 回 数	24	8	8	8	7	25	19	-
実質議時間	108時間33分	24時間29分	30時間21分	21時間50分	9時間52分	22時間38分	80時間21分	-

資料:議会事務局

2 行 政

(1)年齢別、男女別及び勤続年数別職員数

ア 勤続年数別職員数

(各年4.1)

勤続年数	29			30			31			2			3		
	男	女	計	男	女	計	男	女	計	男	女	計	男	女	計
0～2年	25	50	75	40	55	95	44	55	99	59	74	133	77	80	157
3～5年	38	39	77	34	39	73	30	44	74	28	40	68	32	48	80
6～8年	44	53	97	43	48	91	39	46	85	38	38	76	30	35	65
9～11年	37	51	88	43	51	94	49	52	101	42	50	92	41	46	87
12～14年	34	28	62	31	38	69	18	34	52	36	44	80	41	47	88
15～17年	18	19	37	24	15	39	41	22	63	35	28	63	31	37	68
18～20年	27	25	52	27	25	52	17	22	39	18	19	37	24	13	37
21～23年	46	35	81	36	25	61	25	21	46	28	23	51	27	24	51
24～26年	65	40	105	56	43	99	61	47	108	44	35	79	36	24	60
27～29年	36	32	68	44	35	79	50	33	83	59	39	98	54	43	97
30～32年	13	33	46	22	36	58	30	38	68	36	29	65	42	31	73
33～35年	50	32	82	38	33	71	36	32	68	11	28	39	16	32	48
36年以上	36	28	64	30	25	55	19	23	42	32	35	67	17	26	43
総 計	469	465	934	468	468	936	459	469	928	466	482	948	468	486	954
平均勤続年数	19	17	18	18	17	17	18	17	17	18	16	17	17	16	16

資料:総務部 人事課

(注)1 特別職は除く。

2 一部事務組合派遣職員及び派遣研修受入職員は除く。

3 短時間勤務の再任用職員は除く。

イ 年齢別職員数

(3.4.1)

年 齢	男	女	計	年 齢	男	女	計	年 齢	男	女	計
18～19歳	－	－	－	34～35歳	20	29	49	50～51歳	38	31	69
20～21歳	－	－	－	36～37歳	24	22	46	52～53歳	41	28	69
22～23歳	26	34	60	38～39歳	25	25	50	54～55歳	26	23	49
24～25歳	16	23	39	40～41歳	25	22	47	56～57歳	17	20	37
26～27歳	11	30	41	42～43歳	20	16	36	58～59歳	22	26	48
28～29歳	19	23	42	44～45歳	23	21	44	60歳以上	23	13	36
30～31歳	23	26	49	46～47歳	20	15	35	総 計	468	486	954
32～33歳	23	29	52	48～49歳	26	30	56	平均年齢	43	40	42

資料:総務部 人事課

(注)1 特別職は除く。

2 一部事務組合派遣職員及び派遣研修受入職員は除く。

3 短時間勤務の再任用職員は除く。

(2) 部課別職員数

(3.4.12)

所 属			人 員	定 数	所 属			人 員	定 数
総合政策部	企 画 調 整 課		15	735	都市整備部	まちづくり推進課		17	
	資 産 活 用 課		5			吉祥寺まちづくり事務所		4	
	秘 書 広 報 課		9			交 通 企 画 課		19	
総 務 部	総 務 課		17			道 路 管 理 課		17	
	自 治 法 務 課		4			住 宅 対 策 課		6	
	人 事 課		19			建 築 指 導 課		14	
	情 報 管 理 課		14			用 地 課		7	
財 務 部	財 政 課		8		会 計 課			9	
	管 財 課		12		小 計			746	
	施 設 課		18		水 道 部	総 務 課		8	39
	市 民 税 課		25			工 務 課		12	
	資 産 税 課		18		小 計			20	84
	資 納 税 課		22		教 育 部	教 育 企 画 課		20	
市 民 部	産 業 振 興 課		17			指 導 課		18	
	市 民 活 動 推 進 課		16			教 育 支 援 課		13	
	多文化共生・交流課		7			生 涯 学 習 ス ポ ー ツ 課		15	
	市 民 課		21			図 書 館		19	
	市 政 セ ン タ ー		24		小 計			85	
防災安全部	安 全 対 策 課		5		選 挙 管 理 委 員 会 事 務 局			(兼7)	(兼5)
	防 災 課		12		監 査 委 員 事 務 局			6	6
環 境 部	環 境 政 策 課		13		農 業 委 員 会 事 務 局			(兼4)	(兼4)
	ごみ総合対策課		20		固 定 資 産 評 価 審 査 委 員 会			(兼7)	-
	下 水 道 課		17		議 会 事 務 局			11	12
	緑のまち推進課		13		合 計			868	876
健康福祉部	地 域 支 援 課		10						
	生 活 福 祉 課		31						
	高 齢 者 支 援 課		46						
	障 害 者 福 祉 課		21						
	健 康 課		38						
	保 険 年 金 課		23						
子ども家庭部	子ども子育て支援課		29						
	子 ども 育 成 課		92						
	児 童 青 少 年 課		12						

資料:総務部 人事課

(注) 特別職、派遣職員、短時間勤務の再任用職員及び休職者(人事課付)は除く。

(3)職員数の推移

(各年4.1)

年	職 員 数				人口
	総数	男	女	職員1人当たり人口	
29	828	427	401	175	144,606
30	833	429	404	175	145,491
31	827	413	414	177	146,645
2	855	429	426	173	147,519
3	868	432	436	170	147,975

資料:総務部 人事課

(注)1 特別職は除く。

2 短時間勤務の再任用職員は除く。

3 派遣職員及び休職者(人事課付)は除く。

4 人口は住民基本台帳人口。

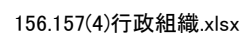

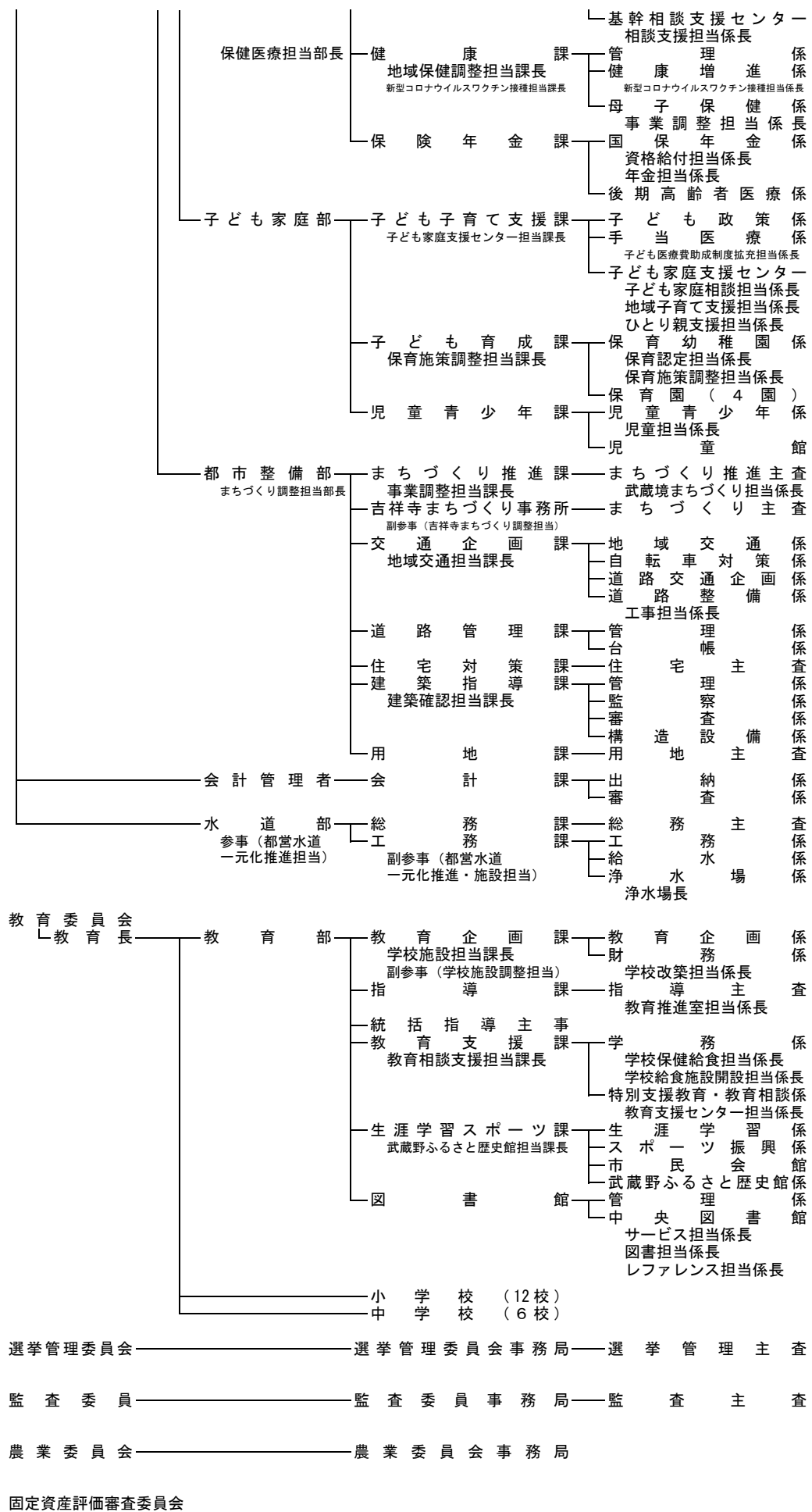

3 財 政

(1) 令和2年度会計別決算額(款別内訳)

ア 一般会計

(2年度)

歳 入				歳 出					
款 別	決算額 (千円)	構成比 (%)	前年度比 (%)	款 別	決算額 (千円)	構成比 (%)	前年度 比(%)	1世帯当 り(円)	1人当 たり (円)
総 額	88,204,511	100	23.5	総 額	83,930,062	100	22.5	1,072,137	567,191
市 税	41,823,423	47.4	0.3	議 会 費	459,287	0.5	△ 0.6	5,867	3,104
地方譲与税	194,972	0.2	1.9	総 務 費	26,321,976	31.4	154.5	336,241	177,881
利子割交付金	55,305	0.1	△ 5.4	民 生 費	30,171,083	36.0	1.9	385,410	203,893
配当割交付金	267,090	0.3	△ 8.1	衛 生 費	5,819,445	6.9	△ 17.2	74,339	39,327
株式等譲渡 所得割交付金	310,234	0.4	73.2	労 働 費	45,876	0.1	3.1	586	310
法人事業税 交 付 金	195,008	0.2	皆増	農 業 費	69,752	0.1	△ 5.2	891	471
地方消費税 交 付 金	3,328,191	3.8	23.0	商 工 費	2,118,604	2.5	287.8	27,063	14,318
自動車取得税 交 付 金	16	0.0	△ 100.0	土 木 費	5,577,768	6.6	△ 24.6	71,251	37,694
環境性能割 交 付 金	33,850	0.0	71.3	消 防 費	2,324,883	2.8	3.5	29,699	15,712
地 方 特 例 交 付 金	77,878	0.1	△ 71.1	教 育 費	9,279,786	11.1	2.6	118,542	62,712
地方交付税	13,731	0.0	△ 6.6	公 債 費	1,703,969	2.0	2.0	21,767	11,515
交通安全対策 特別交付金	12,209	0.0	2.8	諸 支 出 金	37,633	0.0	13.8	481	254
分担金及び 負 担 金	237,897	0.3	△ 44.7	予 備 費	-	-	-	-	-
使用料及び 手 数 料	1,374,803	1.6	△ 13.4						
国庫支出金	25,446,457	28.8	173.1						
都 支 出 金	8,437,829	9.6	3.9						
財 産 収 入	529,005	0.6	339.6						
寄 附 金	131,452	0.1	70.2						
繰 入 金	1,982,358	2.2	△ 19.1						
繰 越 金	2,925,803	3.3	3.6						
諸 収 入	695,300	0.8	29.8						
市 債	131,700	0.2	△ 73.2						

資料:会計課

(注) 人口と世帯は、令和3年3月31日現在の住民基本台帳人口による。

イ 国民健康保険事業会計

(2年度)

歳 入				歳 出			
款 別	決算額 (千円)	構成比 (%)	前年度比 (%)	款 別	決算額 (千円)	構成比 (%)	前年度比 (%)
総 額	12,551,800	100	△ 2.4	総 額	12,411,449	100	△ 2.8
国民健康保険税	3,067,705	24.4	0.7	総 務 費	45,770	0.4	△ 31.5
国 庫 支 出 金	49,818	0.4	8,701.8	保 険 給 付 費	7,447,611	60.0	△ 4.2
都 支 出 金	7,758,548	61.8	△ 2.8	国民健康保険 事業費納付金	4,708,627	37.9	1.0
繰 入 金	1,552,651	12.4	△ 6.8	保 健 事 業 費	121,326	1.0	△ 5.8
繰 越 金	91,486	0.7	△ 19.6	諸 支 出 金	88,115	0.7	△ 31.7
諸 収 入	31,592	0.3	△ 27.0	予 備 費	-	-	-

資料:会計課

ウ 後期高齢者医療会計

(2年度)

歳 入				歳 出			
款 別	決算額 (千円)	構成比 (%)	前年度比 (%)	款 別	決算額 (千円)	構成比 (%)	前年度比 (%)
総 額	3,727,217	100	△ 0.1	総 額	3,682,861	100	△ 1.2
保 険 料	2,278,887	61.1	1.5	総 務 費	17,339	0.5	9.0
使用料及び手数料	0	0.0	△ 83.3	分担金及び負担金	3,504,168	95.2	△ 1.3
繰 入 金	1,338,068	35.9	△ 1.9	保 健 事 業 費	141,509	3.8	△ 1.9
繰 越 金	3,510	0.1	△ 67.0	諸 支 出 金	19,845	0.5	26.2
諸 収 入	106,752	2.9	△ 3.7	予 備 費	-	-	-

資料:会計課

エ 介護保険事業会計

(2年度)

歳 入				歳 出			
款 別	決算額 (千円)	構成比 (%)	前年度比 (%)	款 別	決算額 (千円)	構成比 (%)	前年度比 (%)
総 額	11,855,736	100	1.2	総 額	11,461,954	100	△ 0.5
保 険 料	2,602,427	22.0	△ 1.2	総 務 費	301,776	2.6	△ 8.7
使 用 料 及 び				保 険 給 付 費	10,707,732	93.4	1.9
手 数 料	62	0.0	△ 48.6	地 域 支 援 事 業 費	270,048	2.4	△ 10.3
国 庫 支 出 金	2,585,553	21.8	6.6	基 金 積 立 金	123,732	1.1	△ 47.0
支 払 基 金 交 付 金	2,966,636	25.0	3.2	諸 支 出 金	58,666	0.5	△ 59.7
都 支 出 金	1,702,510	14.4	3.9	予 備 費	-	-	-
財 産 収 入	92	0.0	33.0				
繰 入 金	1,806,644	15.2	2.2				
繰 越 金	191,501	1.6	△ 48.3				
諸 収 入	311	0.0	29.3				

資料:会計課

(2) 令和2年度一般会計性質別決算額

区 分	決算額(千円)	構成比(%)	1世帯当たり(円)	1人当たり(円)
総 額	83,930,062	100.0	1,072,137	567,191
人 件 費	10,120,457	12.1	129,281	68,393
物 件 費	16,128,571	19.2	206,029	108,995
補 助 費 等	24,842,953	29.6	317,348	167,886
維 持 補 修 費	665,723	0.8	8,504	4,499
扶 助 費	17,740,980	21.1	226,626	119,892
公 債 費	1,703,969	2.0	21,767	11,515
積 立 金	4,056,081	4.9	51,813	27,411
投資及び出資金 貸 付 金	35,057	0.0	448	237
繰 出 金	4,697,363	5.6	60,005	31,744
投 資 的 経 費	3,938,908	4.7	50,316	26,619

資料:財務部 財政課

(注)人口と世帯は、令和3年3月31日現在の住民基本台帳人口による。

(3) 会計別決算額の推移

(単位: 千円)

年度	一般会計		下水道事業会計		国民健康保険事業会計	
	歳 入	歳 出	歳 入	歳 出	歳 入	歳 出
28	70,949,949	68,518,083	3,249,155	3,235,956	14,882,648	14,722,446
29	66,718,396	63,842,725	2,679,412	2,672,752	14,549,496	14,329,213
30	66,516,786	63,693,513	2,667,125	2,614,094	13,187,586	13,073,787
元(31)	71,431,003	68,505,200	2,463,932	2,329,246	12,856,099	12,764,613
2	88,204,511	83,930,062	-	-	12,551,800	12,411,449

年度	後期高齢者医療会計		介護保険事業会計	
	歳 入	歳 出	歳 入	歳 出
28	3,414,496	3,314,461	10,731,504	10,538,029
29	3,541,016	3,533,655	11,028,186	10,666,821
30	3,687,679	3,677,031	11,417,430	11,046,954
元(31)	3,730,063	3,726,553	11,712,186	11,520,685
2	3,727,217	3,682,861	11,855,736	11,461,954

資料: 会計課

(4)普通会計決算額の推移
ア 歳入

区 分	H28			H29			H30			R1 (H31)			R2		
	決算額 (千円)	構成比 (%)	前年度比 (%)	決算額 (千円)	構成比 (%)	前年度比 (%)	決算額 (千円)	構成比 (%)	前年度比 (%)	決算額 (千円)	構成比 (%)	前年度比 (%)	決算額 (千円)	構成比 (%)	前年度比 (%)
総 額	70,917,979	100.0	7.8	66,685,275	100.0	△ 6.0	66,478,882	100.0	△ 0.3	71,391,022	100.0	7.4	88,165,578	100.0	23.5
市 税	40,360,924	56.9	4.3	40,023,929	60.0	△ 0.8	40,813,468	61.4	2.0	41,681,026	58.4	2.1	41,823,423	47.5	0.3
地 方 譲 与 税	183,167	0.3	7.1	183,707	0.3	0.3	183,940	0.3	0.1	191,301	0.3	4.0	194,972	0.2	1.9
利 子 割 交 付 金	67,220	0.1	△ 75.9	72,623	0.1	8.0	77,681	0.1	7.0	58,485	0.1	△ 24.7	55,305	0.1	△ 5.4
配 当 割 交 付 金	219,701	0.3	△ 37.7	299,767	0.4	36.4	258,859	0.4	△ 13.6	290,662	0.4	12.3	267,090	0.3	△ 8.1
株式等譲渡所得割交付金	128,235	0.2	△ 56.8	301,736	0.5	135.3	211,307	0.3	△ 30.0	179,167	0.2	△ 15.2	310,234	0.4	73.2
法 人 事 業 税 交 付 金	—	—	—	—	—	—	—	—	—	—	—	—	195,008	0.2	皆増
地 方 消 費 税 交 付 金	3,217,756	4.6	50.7	3,314,072	5.0	3.0	2,827,272	4.3	△ 14.7	2,706,029	3.8	△ 4.3	3,328,191	3.8	23.0
自 動 車 取 得 税 交 付 金	83,209	0.1	46.1	105,163	0.1	26.4	109,368	0.2	4.0	55,934	0.1	△ 48.9	16	0.0	△ 100.0
環 境 性 能 割 交 付 金	—	—	—	—	—	—	—	—	—	19,764	—	皆増	33,850	0.0	71.3
地 方 特 例 交 付 金	37,596	0.1	△ 16.7	41,483	0.1	10.3	46,086	0.1	11.1	269,216	0.4	484.2	77,878	0.1	△ 71.1
地 方 交 付 税 (特 別)	50,432	0.1	24.5	32,157	0.0	△ 36.2	33,209	0.0	3.3	14,701	0.0	△ 55.7	13,731	0.0	△ 6.6
交 通 安 全 対 策 特 別 交 付 金	14,843	0.0	12.8	13,639	0.0	△ 8.1	12,718	0.0	△ 6.8	11,880	0.0	△ 6.6	12,209	0.0	2.8
分 担 金 及 び 負 担 金	438,845	0.6	26.7	457,128	0.7	4.2	539,353	0.8	18.0	433,796	0.6	△ 19.6	246,649	0.3	△ 43.1
使 用 料 及 び 手 数 料	1,560,421	2.2	△ 3.2	1,589,921	2.4	1.9	1,634,785	2.5	2.8	1,587,705	2.2	△ 2.9	1,374,803	1.6	△ 13.4
国 庫 支 出 金	9,173,145	12.9	6.9	8,195,164	12.3	△ 10.7	8,067,174	12.1	△ 1.6	9,318,943	13.0	15.5	25,446,435	28.9	173.1
うち建設費補助金	2,035,871	2.9	114.1	821,251	1.2	△ 59.7	710,318	1.1	△ 13.5	1,082,133	1.5	52.3	320,758	0.9	△ 70.4
都 支 出 金	6,259,737	8.8	9.1	7,107,897	10.7	13.5	7,229,454	10.9	1.7	8,127,890	11.4	12.4	8,641,193	9.8	6.3
うち建設費補助金	921,360	1.3	△ 35.1	1,250,123	1.9	35.7	1,143,929	1.7	△ 8.5	1,388,939	1.9	21.4	998,433	3.6	△ 28.1
財 産 収 入	168,372	0.2	1.7	246,036	0.4	46.1	151,153	0.2	△ 38.6	127,449	0.2	△ 15.7	536,866	0.6	321.2
寄 附 金	3,201	0.0	△ 95.1	1,366	0.0	△ 57.3	48,801	0.1	3,472.5	77,231	0.1	58.3	131,452	0.1	70.2
繰 越 金	2,923,636	4.1	17.5	2,431,866	3.6	△ 16.8	2,875,671	4.3	18.2	2,823,273	4.0	△ 1.8	2,925,803	3.3	3.6
諸 収 入	617,759	0.9	5.5	744,513	1.1	20.5	559,115	0.8	△ 24.9	506,344	0.7	△ 9.4	467,113	0.5	△ 7.7
うち収益事業収入	20,000	0.0	0.0	27,000	0.0	35.0	19,000	0.0	△ 29.6	20,000	0.0	5.3	20,000	0.0	0.0
地 方 債	1,704,000	2.4	53.3	336,000	0.5	△ 80.3	76,600	0.1	△ 77.2	491,400	0.7	541.5	131,700	0.1	△ 73.2
繰 入 金	3,705,780	5.2	23.6	1,187,108	1.8	△ 68.0	722,868	1.1	△ 39.1	2,418,826	3.4	234.6	1,951,657	2.2	△ 19.3

資料:財務部 財政課
(注) 普通会計は公営事業会計を除き、各会計間の重複額等を控除した純計。

(4)普通会計決算額の推移(続き)
イ 歳出

区 分	H28			H29			H30			R1(H31)			R2		
	決算額 (千円)	構成比 (%)	前年度比 (%)	決算額 (千円)	構成比 (%)	前年度比 (%)	決算額 (千円)	構成比 (%)	前年度比 (%)	決算額 (千円)	構成比 (%)	前年度比 (%)	決算額 (千円)	構成比 (%)	前年度比 (%)
総 額	68,486,113	100.0	4.5	63,809,604	100.0	△ 6.8	63,655,609	100.0	△ 0.2	68,465,219	100.0	7.6	83,891,129	100.0	22.5
人 件 費	8,787,917	12.8	△ 2.6	8,784,682	13.8	0.0	8,820,550	13.9	0.4	9,088,603	13.3	3.0	9,773,978	11.7	7.5
物 件 費	13,726,168	20.1	1.2	14,576,496	22.8	6.2	14,763,294	23.2	1.3	15,434,488	22.6	4.5	16,084,007	19.2	4.2
維持補修費	630,406	0.9	9.2	635,103	1.0	0.7	696,728	1.1	9.7	675,869	1.0	△ 3.0	665,379	0.8	△ 1.6
補助費等	6,111,194	8.9	2.0	6,711,187	10.5	9.8	6,853,245	10.8	2.1	7,214,282	10.5	5.3	24,921,696	29.7	245.4
扶 助 費	14,704,652	21.5	6.1	15,197,225	23.8	3.3	15,625,849	24.5	2.8	16,854,717	24.6	7.9	17,707,550	21.1	5.1
積 立 金	4,517,883	6.6	23.6	3,036,141	4.8	△ 32.8	2,319,172	3.6	△ 23.6	4,047,285	5.9	74.5	4,056,081	4.8	0.2
投資及び出資金、貸付金	12,335	0.0	△ 98.5	9,955	0.0	△ 19.3	11,365	0.0	14.2	7,604	0.0	△ 33.1	35,057	0.0	361.0
公 債 費	1,896,767	2.8	△ 1.4	1,856,002	2.9	△ 2.1	1,844,264	2.9	△ 0.6	1,670,275	2.4	△ 9.4	1,703,969	2.0	2.0
元 利 償 還 金	1,896,755	2.8	△ 1.4	1,855,988	2.9	△ 2.1	1,844,250	2.9	△ 0.6	1,670,261	2.4	△ 9.4	1,703,957	2.0	2.0
一時借入金利子	12	0.0	△ 95.5	14	0.0	16.7	14	0.0	0.0	14	0.0	0.0	12	0.0	△ 14.3
繰 出 金	5,436,724	7.9	1.6	5,475,131	8.6	0.7	5,792,333	9.1	5.8	6,129,995	9.0	5.8	4,951,135	5.9	△ 19.2
うち下水道事業建設費 充当繰出金	128,524	0.2	△ 16.7	85,946	0.1	△ 33.1	112,989	0.2	31.5	189,803	0.3	68.0	—	—	皆減
前年度繰上充用金	—	—	—	—	—	—	—	—	—	—	—	—	—	—	—
投 資 的 経 費	12,662,067	18.5	17.2	7,527,682	11.8	△ 40.5	6,928,809	10.9	△ 8.0	7,342,101	10.7	6.0	3,992,277	4.8	△ 45.6
補 助 事 業	4,717,839	6.9	0.4	2,088,852	3.3	△ 55.7	1,312,758	2.1	△ 37.2	1,969,431	2.9	50.0	799,958	1.0	△ 59.4
単 独 事 業	7,944,228	11.6	31.2	5,385,471	8.4	△ 32.2	5,616,051	8.8	4.3	5,372,670	4.8	△ 4.3	3,192,319	3.8	△ 40.6
そ の 他	—	—	△ 100.0	53,359	0.1	—	—	—	△ 100.0	—	0.0	—	—	—	—
投資的経費の内、用地 費	954,110	1.4	△ 63.0	1,947,831	3.1	104.2	2,115,322	3.3	8.6	1,030,838	1.5	△ 51.3	585,552	0.7	△ 43.2

資料:財務部 財政課

(注)普通会計は公営事業会計を除き、各会計間の重複額等を控除した純計。

(注)下水道事業会計への繰出金は、令和2年4月1日からの公営企業会計への移行に伴い、区分を補助費等及び投資及び出資金、貸付金に変更した。

(5) 令和2年度普通会計決算額及び財政力指数26市比較

市 名	歳入(千円)	歳出(千円)	差引(千円)	歳出1人当たり(円)	財政力指数
武蔵野市	88,165,578	83,891,129	4,274,449	568,203	1.520
八王子市	270,945,307	262,920,201	8,025,106	467,973	0.941
立川市	105,528,468	98,966,907	6,561,561	536,182	1.163
三鷹市	92,277,479	89,344,845	2,932,634	469,924	1.159
青梅市	68,437,435	66,623,391	1,814,044	504,169	0.847
府中市	138,747,871	134,834,493	3,913,378	518,086	1.220
昭島市	56,527,538	54,700,665	1,826,873	481,723	0.979
調布市	125,161,758	119,346,374	5,815,384	501,845	1.194
町田市	222,652,994	216,708,988	5,944,006	504,970	0.967
小金井市	60,259,856	58,406,688	1,853,168	471,676	1.025
小平市	93,306,036	89,851,930	3,454,106	459,500	0.968
日野市	93,042,066	89,889,848	3,152,218	480,625	0.965
東村山市	77,061,217	74,149,134	2,912,083	489,191	0.802
国分寺市	64,793,648	62,864,528	1,929,120	495,535	1.044
国立市	39,730,592	39,047,679	682,913	511,289	1.001
福生市	32,017,872	31,362,742	655,130	549,992	0.764
狛江市	40,606,713	38,874,179	1,732,534	466,856	0.883
東大和市	44,273,867	42,281,094	1,992,773	495,576	0.844
清瀬市	43,641,136	42,404,538	1,236,598	566,111	0.684
東久留米市	58,638,734	57,020,832	1,617,902	487,328	0.837
武蔵村山市	38,481,362	37,400,732	1,080,630	519,289	0.821
多摩市	74,977,734	72,029,432	2,948,302	485,115	1.135
稲城市	47,116,848	45,621,756	1,495,092	494,480	0.957
羽村市	30,408,654	29,332,265	1,076,389	535,994	0.980
あきる野市	42,372,757	41,759,570	613,187	520,557	0.717
西東京市	102,230,680	99,594,471	2,636,209	483,358	0.908

資料:財務部 財政課

(注)1 普通会計は公営事業会計を除き、各会計間の重複額等を控除した純計。

2 歳出1人当たり欄に使用した人口は、令和3年1月1日現在の住民基本台帳人口による。

3 財政力指数は(基準財政収入額)÷(基準財政需要額)の前3か年平均(当該年度含む)。

(6)市債の現況

(単位:千円)

(2年度)

種 別	令和2年度末 現 在 高	借 入 先					
		財政融資	ゆうちょ 銀 行	かんぽ 生命保険	都振興基金	都振興協会	金融機構
一 般 会 計	11,781,177	4,826,183	6,545	1,242,564	3,483,233	1,869,952	352,700
総務管理債	207,006	-	-	-	190,441	16,565	-
市民施設債	1,247,517	-	-	-	85,882	1,161,635	-
児童福祉債	163,928	-	-	-	163,928	-	-
衛生債	1,541,431	1,541,431	-	-	-	-	-
土木管理債	314,980	-	-	-	314,980	-	-
都市計画債	901,126	165,557	6,545	9,518	391,266	328,240	-
公営住宅債	181,199	152,340	-	-	-	28,859	-
公園債	3,608,848	2,794,880	-	213,491	307,077	293,400	-
消防債	300,653	-	-	-	136,000	4,353	160,300
義務教育債	661,210	48,777	-	416,262	159,271	36,900	-
教育施設債	1,926,788	-	-	-	1,734,388	-	192,400
減税補てん債	726,491	123,198	-	603,293	-	-	-

資料:財務部 財政課

4 税 政

(1)税目別納税義務者数、調定額及び収納額の推移

ア 29年度

税 目	予算現額 (千円)	調定額 (千円)	収入済額 (千円)	収入 割合 (%)	納税義 務 者 数 (人)	調 定			
						前年度比 (%)	義務者1人 当たり(円)	住民1人 当たり(円)	1世帯当たり (円)
市 税	39,818,040	40,762,505	40,023,929	98.2	…	△ 1.3	…	283,144	541,766
現年課税分	39,590,460	39,983,150	39,851,411	99.7	…	△ 0.5	…	277,730	531,408
滞納繰越分	227,580	779,355	172,518	22.1	…	△ 30.0	…	5,414	10,358
市 民 税	20,318,500	21,006,615	20,480,801	97.5	…	△ 1.6	…	145,916	279,195
個 人	17,278,850	17,782,200	17,284,030	97.2	…	△ 1.9	…	123,518	236,340
現年課税分	17,124,100	17,247,555	17,157,580	99.5	…	△ 0.4	…	119,805	229,234
普通徴収	…	5,306,190	5,219,485	98.4	30,311	△ 3.9	175,058	36,858	70,524
給与特別徴収	…	11,493,772	11,490,502	100.0	50,938	1.1	225,642	79,838	152,761
年金特別徴収	…	447,593	447,593	100	4,352	3.4	102,848	3,109	5,949
滞納繰越分	154,750	534,644	126,450	23.7	…	△ 33.2	…	3,714	7,106
法 人	3,039,650	3,224,415	3,196,771	99.1	…	△ 0.3	…	22,397	42,855
現年課税分	3,034,000	3,196,717	3,192,976	99.9	7,585	△ 0.2	421,452	22,205	42,487
滞納繰越分	5,650	27,698	3,795	13.7	…	△ 7.5	…	192	368
固定資産税	15,464,845	15,649,984	15,474,137	98.9	…	△ 0.4	…	108,708	208,001
純固定資産税	14,864,845	15,049,390	14,873,543	98.8	…	△ 0.4	…	104,536	200,018
現年課税分	14,808,360	14,869,835	14,838,656	99.8	48,763	△ 0.0	304,941	103,289	197,632
土地家屋	13,426,000	13,484,814	13,455,233	99.8	46,251	0.3	291,557	93,668	179,224
土地	…	8,452,178	8,433,637	99.8	36,527	△ 0.1	231,395	58,710	112,336
家屋	…	5,032,636	5,021,596	99.8	39,273	1.0	128,145	34,958	66,888
償却資産	1,382,360	1,385,021	1,383,423	99.9	2,512	△ 3.6	551,362	9,621	18,408
滞納繰越分	56,485	179,555	34,887	19.4	…	△ 23.4	…	1,247	2,386
交 付 金	600,000	600,594	600,594	100	…	△ 1.1	…	4,172	7,982
交付金	600,000	600,594	600,594	100	…	△ 1.1	…	4,172	7,982
軽自動車税	47,850	53,790	48,931	91.0	…	1.6	…	374	715
現年課税分	47,000	49,292	47,936	97.2	10,408	1.9	4,736	342	655
滞納繰越分	850	4,498	995	22.1	…	△ 2.5	…	31	60
市たばこ税	880,000	888,879	888,879	100	8	△ 6.1	…	6,174	11,814
現年課税分	880,000	888,879	888,879	100	8	△ 6.1	…	6,174	11,814
滞納繰越分	—	—	—	—	—	—	—	—	—
入 湯 税	—	—	—	—	—	—	—	—	—
現年課税分	—	—	—	—	—	—	—	—	—
滞納繰越分	—	—	—	—	—	—	—	—	—
事 業 所 税	603,000	624,646	624,646	100	161	△ 8.2	3,879,789	4,339	8,302
現年課税分	603,000	624,646	624,646	100	161	△ 8.2	3,879,789	4,339	8,302
滞納繰越分	—	—	—	—	—	—	—	—	—
都市計画税	2,503,845	2,538,592	2,506,535	98.7	…	…	…	17,634	33,740
現年課税分	2,494,000	2,505,632	2,500,144	99.8	46,249	0.3	54,177	17,405	33,302
土地	…	1,749,861	1,746,028	99.8	36,525	△ 0.0	47,909	12,155	23,257
家屋	…	755,771	754,116	99.8	39,271	1.2	19,245	5,250	10,045
滞納繰越分	9,845	32,960	6,391	19.4	…	△ 24.0	…	229	438

資料:財務部 市民税課

(注)1 当該年度決算額による。

2 「収入済額」は、還付未済額を含む。

3 「軽自動車税」の「納税義務者数」は課税台数、「入湯税」の「納税義務者数」は納入義務者数である。

4 負担額算出の基礎とした人口、世帯は当該年度の初日の属する年の1月1日現在の住民基本台帳人口による。
(外国人住民を含む)

5 年金特別徴収の納税義務者数は、納税方法が年金天引きのみの人数である。

イ 30年度

税 目	予算現額 (千円)	調定額 (千円)	収入済額 (千円)	収入 割合 (%)	納税義 務 者数 (人)	調 定			
						前年度 比 (%)	義務者1人 当たり(円)	住民1人 当たり(円)	1世帯当 たり (円)
市 税	40,618,900	41,264,470	40,813,468	98.9	…	1.2	…	284,775	543,519
現年課税分	40,484,000	40,808,286	40,673,399	99.7	…	2.1	…	281,627	537,510
滞納繰越分	134,900	456,184	140,069	30.7	…	△ 41.5	…	3,148	6,009
市 民 税	20,550,800	20,954,445	20,681,697	98.7	…	△ 2.5	…	144,611	276,003
個 人	17,440,500	17,913,469	17,669,827	98.6	…	0.7	…	123,625	235,949
現年課税分	17,368,200	17,666,648	17,575,812	99.5	…	2.4	…	121,921	232,698
普通徴収	…	5,302,764	5,216,630	98.4	30,240	△ 0.1	175,356	36,596	69,846
給与特別徴収	…	11,919,291	11,914,591	100.0	51,908	3.7	229,623	82,258	156,996
年金特別徴収	…	444,592	444,592	100.0	4,423	△ 0.7	100,518	3,068	5,856
滞納繰越分	72,300	246,821	94,015	38.1	…	△ 53.8	…	1,703	3,251
法 人	3,110,300	3,040,976	3,011,870	99.0	…	△ 5.7	…	20,986	40,054
現年課税分	3,106,000	3,016,196	3,009,555	99.8	7,790	△ 5.6	387,188	20,815	39,728
滞納繰越分	4,300	24,780	2,315	9.3	…	△ 10.5	…	171	326
固定資産税	15,991,700	16,128,148	15,981,077	99.1	…	3.1	…	111,304	212,433
純固定資産税	15,388,700	15,524,473	15,377,402	99.1	…	3.2	…	107,138	204,482
現年課税分	15,340,000	15,371,834	15,341,111	99.8	48,869	3.4	314,552	106,084	202,471
土地家屋	13,962,000	13,988,963	13,960,340	99.8	46,302	3.7	302,124	96,541	184,257
土地	…	8,934,488	8,916,207	99.8	36,749	5.7	243,122	61,659	117,681
家屋	…	5,054,475	5,044,133	99.8	39,403	0.4	128,276	34,882	66,575
償却資産	1,378,000	1,382,871	1,380,771	99.8	2,567	△ 0.2	538,711	9,543	18,215
滞納繰越分	48,700	152,639	36,291	23.8	…	△ 15.0	…	1,053	2,010
交 付 金	603,000	603,675	603,675	100.0	…	0.5	…	4,166	7,951
交付金	603,000	603,675	603,675	100.0	…	0.5	…	4,166	7,951
軽自動車税	48,800	54,441	49,748	91.4	…	1.2	…	376	717
現年課税分	48,000	50,228	48,858	97.3	10,222	1.9	4,914	347	662
滞納繰越分	800	4,213	890	21.1	…	△ 6.3	…	29	55
市たばこ税	817,000	878,320	878,320	100.0	7	△ 1.2	…	6,061	11,569
現年課税分	817,000	878,320	878,320	100.0	7	△ 1.2	…	6,061	11,569
滞納繰越分	—	—	—	—	—	—	—	—	—
入 湯 税	—	—	—	—	—	—	—	—	—
現年課税分	—	—	—	—	—	—	—	—	—
滞納繰越分	—	—	—	—	—	—	—	—	—
事 業 所 税	606,500	618,771	618,771	100.0	156	△ 0.9	3,966,481	4,270	8,150
現年課税分	606,500	618,771	618,771	100.0	156	△ 0.9	3,966,481	4,270	8,150
滞納繰越分	—	—	—	—	—	—	—	—	—
都市計画税	2,604,100	2,630,345	2,603,855	99.0	…	…	…	18,153	34,646
現年課税分	2,595,300	2,602,614	2,597,297	99.8	46,300	3.9	56,212	17,961	34,281
土地	…	1,849,000	1,845,224	99.8	36,747	5.7	50,317	12,760	24,354
家屋	…	753,614	752,073	99.8	39,401	△ 0.3	19,127	5,201	9,926
滞納繰越分	8,800	27,731	6,558	23.6	…	△ 15.9	…	191	365

資料:財務部 市民税課

(注)1 当該年度決算額による。

2 「収入済額」は、還付未済額を含む。

3 「軽自動車税」の「納税義務者数」は課税台数、「入湯税」の「納税義務者数」は納入義務者数である。

4 負担額算出の基礎とした人口、世帯は当該年度の初日の属する年の1月1日現在の住民基本台帳人口による。
(外国人住民を含む)

5 年金特別徴収の納税義務者数は、納税方法が年金天引きのみの人数である。

ウ 元年度

税 目	予算現額 (千円)	調定額 (千円)	収入済額 (千円)	収入 割合 (%)	納税義 務 者数 (人)	調 定			
						前年度 比 (%)	義務者1人 当たり(円)	住民1人 当たり(円)	1世帯当 り (円)
市 税	41,341,600	42,072,578	41,681,026	99.1	…	2.0	…	287,383	548,070
現年課税分	41,222,000	41,727,803	41,550,872	99.6	…	2.3	…	285,028	543,578
滞納繰越分	119,600	344,775	130,154	37.8	…	△ 24.4	…	2,355	4,491
市 民 税	20,768,500	21,289,842	21,041,469	98.8	…	1.6	…	145,423	277,338
個 人	17,696,000	18,107,338	17,881,708	98.8	…	1.1	…	123,685	235,880
現年課税分	17,628,000	17,914,845	17,798,458	99.4	…	1.4	…	122,370	233,373
普通徴収	…	5,161,968	5,054,862	97.9	30,228	△ 2.7	170,768	35,260	67,244
給与特別徴収	…	12,313,302	12,304,021	99.9	53,492	3.3	230,190	84,108	160,403
年金特別徴収	…	439,575	439,575	100.0	4,480	△ 1.1	98,119	3,003	5,726
滞納繰越分	68,000	192,493	83,250	43.2	…	△ 22.0	…	1,315	2,508
法 人	3,072,500	3,182,504	3,159,761	99.3	…	4.7	…	21,739	41,458
現年課税分	3,069,000	3,162,498	3,155,500	99.8	7,921	4.9	399,255	21,602	41,197
滞納繰越分	3,500	20,006	4,261	21.3	…	△ 19.3	…	137	261
固定資産税	16,386,000	16,503,592	16,388,318	99.3	…	2.3	…	112,730	214,988
純固定資産税	15,812,000	15,928,756	15,813,482	99.3	…	2.6	…	108,804	207,500
現年課税分	15,772,000	15,820,130	15,778,492	99.7	49,259	2.9	321,162	108,062	206,085
土地家屋	14,383,000	14,423,328	14,383,612	99.7	46,672	3.1	309,036	98,521	187,889
土地	…	9,228,242	9,202,831	99.7	36,917	3.3	249,973	63,035	120,214
家屋	…	5,195,086	5,180,781	99.7	39,867	2.8	130,310	35,486	67,675
償却資産	1,389,000	1,396,802	1,394,880	99.9	2,587	1.0	539,931	9,541	18,196
滞納繰越分	40,000	108,626	34,990	32.2	…	△ 28.8	…	742	1,415
交 付 金	574,000	574,836	574,836	100.0	…	△ 4.8	…	3,927	7,488
交付金	574,000	574,836	574,836	100.0	…	△ 4.8	…	3,927	7,488
軽自動車税	50,900	55,787	52,064	93.3	…	2.5	…	381	727
現年課税分	50,000	51,807	50,708	97.9	10,063	3.1	5,148	354	675
環境性能割	1,200	1,114	1,114	100.0	58	—	19,207	8	15
種別割	48,800	50,693	49,594	97.8	10,005	0.9	5,067	346	660
滞納繰越分	900	3,980	1,356	34.1	…	△ 5.5	…	27	52
市たばこ税	827,000	884,082	884,082	100.0	7	—	…	6,039	11,517
現年課税分	827,000	884,082	884,082	100.0	7	—	…	6,039	11,517
滞納繰越分	—	—	—	—	—	—	—	—	—
入 湯 税	—	—	—	—	—	—	—	—	—
現年課税分	—	—	—	—	—	—	—	—	—
滞納繰越分	—	—	—	—	—	—	—	—	—
事 業 所 税	623,000	632,811	632,811	100.0	161	—	3,930,503	4,323	8,243
現年課税分	623,000	632,811	632,811	100.0	161	2.3	3,930,503	4,323	8,243
滞納繰越分	—	—	—	—	—	—	—	—	—
都市計画税	2,686,200	2,706,464	2,682,282	99.1	…	…	…	18,487	35,256
現年課税分	2,679,000	2,686,794	2,675,986	99.6	46,670	3.2	57,570	18,353	35,000
土地	…	1,914,130	1,906,430	99.6	36,915	3.5	51,852	13,075	24,935
家屋	…	772,664	769,556	99.6	39,865	2.5	19,382	5,278	10,065
滞納繰越分	7,200	19,670	6,296	32.0	…	△ 29.1	…	134	256

資料:財務部 市民税課

(注)1 当該年度決算額による。

2 「収入済額」は、還付未済額を含む。

3 「軽自動車税」の「納税義務者数」は課税台数、「入湯税」の「納税義務者数」は納入義務者数である。

4 負担額算出の基礎とした人口、世帯は当該年度の初日の属する年の1月1日現在の住民基本台帳人口による。
(外国人住民を含む)

5 年金特別徴収の納税義務者数は、納税方法が年金天引きのみの人数である。

エ 2年度

税 目	予算現額 (千円)	調定額 (千円)	収入済額 (千円)	収入 割合 (%)	納税義 務 者数 (人)	調 定			
						前年度 比 (%)	義務者1人 当たり(円)	住民1人 当たり(円)	1世帯当たり (円)
市 税	41,273,401	42,290,165	41,823,423	98.9	…	0.5	…	287,941	546,999
現年課税分	41,142,201	41,938,443	41,679,608	99.4	…	0.5	…	285,546	542,450
滞納繰越分	131,200	351,722	143,815	40.9	…	2.0	…	2,395	4,549
市 民 税	20,534,000	21,335,073	21,048,180	98.7	…	0.2	…	145,264	275,957
個 人	17,958,000	18,482,843	18,243,484	98.7	…	2.1	…	125,844	239,065
現年課税分	17,885,000	18,288,984	18,152,557	99.3	…	2.1	…	124,524	236,558
普通徴収	…	5,337,197	5,213,273	97.7	30,376	3.4	175,704	36,339	69,034
給与特別徴収	…	12,517,802	12,505,188	99.9	54,155	1.7	231,148	85,230	161,911
年金特別徴収	…	433,985	434,096	100.0	4,550	△ 1.3	95,381	2,955	5,613
滞納繰越分	73,000	193,859	90,927	46.9	…	0.7	…	1,320	2,507
法 人	2,576,000	2,852,230	2,804,696	98.3	…	△ 10.4	…	19,420	36,892
現年課税分	2,570,000	2,835,102	2,799,727	98.8	8,032	△ 10.4	352,976	19,303	36,670
滞納繰越分	6,000	17,128	4,969	29.0	…	△ 14.4	…	117	222
固定資産税	16,553,700	16,729,013	16,581,469	99.1	…	1.4	…	113,903	216,380
純固定資産税	16,038,700	16,213,129	16,065,585	99.1	…	1.8	…	110,390	209,708
現年課税分	15,995,000	16,096,594	16,025,781	99.6	49,488	1.7	325,263	109,597	208,200
土地家屋	14,543,000	14,608,104	14,556,987	99.7	46,846	1.3	311,832	99,462	188,948
土地	…	9,272,983	9,240,535	99.7	37,176	0.5	249,435	63,137	119,941
家屋	…	5,335,121	5,316,452	99.7	40,118	2.7	132,986	36,325	69,007
償却資産	1,452,000	1,488,490	1,468,794	98.7	2,636	6.6	564,678	10,135	19,253
滞納繰越分	43,700	116,535	39,804	34.2	…	7.3	…	793	1,507
交 付 金	515,000	515,884	515,884	100.0	…	△ 10.3	…	3,512	6,673
交付金	515,000	515,884	515,884	100.0	…	△ 10.3	…	3,512	6,673
軽自動車税	52,301	57,453	54,184	94.3	…	3.0	…	391	743
現年課税分	51,501	54,289	53,213	98.0	10,039	4.8	5,408	370	702
環境性能割	2,500	2,794	2,794	100.0	154	150.8	18,143	19	36
種別割	49,001	51,495	50,419	97.9	9,885	1.6	5,209	351	666
滞納繰越分	800	3,164	971	30.7	…	△ 20.5	…	22	41
市たばこ税	785,000	791,623	791,623	100.0	7	△ 10.5	…	5,390	10,239
現年課税分	785,000	791,623	791,623	100.0	7	△ 10.5	…	5,390	10,239
滞納繰越分	—	—	—	—	—	—	—	—	—
入 湯 税	—	—	—	—	—	—	—	—	—
現年課税分	—	—	—	—	—	—	—	—	—
滞納繰越分	—	—	—	—	—	—	—	—	—
事 業 所 税	637,000	639,793	634,159	99.1	169	1.1	3,785,757	4,356	8,275
現年課税分	637,000	639,793	634,159	99.1	169	1.1	3,785,757	4,356	8,275
滞納繰越分	—	—	—	—	—	—	—	—	—
都市計画税	2,711,400	2,737,210	2,713,808	99.1	…	1.1	…	18,637	35,404
現年課税分	2,703,700	2,716,174	2,706,664	99.6	49,486	1.1	54,888	18,494	35,132
土地	…	1,924,094	1,917,357	99.6	37,174	0.5	51,759	13,101	24,887
家屋	…	792,080	789,307	99.6	40,116	2.5	19,745	5,393	10,245
滞納繰越分	7,700	21,036	7,144	34.0	…	6.9	…	143	272

資料:財務部 市民税課

(注) 1 当該年度決算額による。

2 「収入済額」は、還付未済額を含む。

3 「軽自動車税」の「納税義務者数」は課税台数、「入湯税」の「納税義務者数」は納入義務者数である。

4 負担額算出の基礎とした人口、世帯は当該年度の初日の属する年の1月1日現在の住民基本台帳人口による。

(外国人住民を含む)

5 年金特別徴収の納税義務者数は、納税方法が年金天引きのみの人数である。

(2) 令和2年度市税調定額(現年課税分)26市比較

(単位:千円)

市名	人口	総計	市		市民税		固定資産税			純固定資産税							
			個人	法人	計	純土地		償却資産									
						住民1人 当たり(円)	住民1人 当たり(円)		住民1人 当たり(円)		住民1人 当たり(円)						
武蔵野市	146,871	41,938,443	285,546	18,288,984	124,524	2,835,102	19,303	21,124,086	143,827	9,272,983	63,137	5,335,121	36,325	1,488,490	10,135	16,096,594	109,597
八王子市	562,480	90,847,971	161,513	37,011,394	65,800	4,286,339	7,620	41,297,733	73,421	14,251,456	25,337	17,048,012	30,309	4,257,966	7,570	35,557,434	63,215
立川市	184,090	40,153,852	218,121	13,673,488	74,276	3,850,624	20,917	17,524,112	95,193	9,084,425	49,348	6,446,897	35,020	2,108,233	11,452	17,639,555	95,820
三鷹市	188,461	38,409,860	203,808	18,394,829	97,605	1,307,328	6,937	19,702,157	104,542	7,468,285	39,628	5,000,149	26,531	1,898,349	10,073	14,366,783	76,232
青梅市	133,032	19,760,814	148,542	7,766,499	58,381	880,517	6,619	8,647,016	65,000	3,762,673	28,284	3,700,013	27,813	972,197	7,308	8,434,883	63,405
府中市	260,232	52,142,717	200,370	20,611,124	79,203	4,320,768	16,604	24,931,892	95,806	10,497,909	40,341	8,734,164	33,563	2,698,282	10,369	21,930,355	84,272
昭島市	113,397	19,974,942	176,151	7,304,136	64,412	1,436,662	12,669	8,740,798	77,081	4,080,077	35,980	3,275,631	28,886	1,170,025	10,318	8,525,733	75,185
調布市	237,054	47,412,077	200,005	21,411,511	90,323	4,211,322	17,765	25,622,833	108,089	8,131,561	34,303	6,624,225	27,944	1,451,999	6,125	16,207,785	68,372
町田市	428,821	69,458,743	161,976	31,218,796	72,801	3,067,539	7,153	34,286,335	79,955	11,727,885	27,349	11,152,610	26,008	3,332,514	7,771	26,213,009	61,128
小金井市	122,306	21,862,201	178,750	11,102,078	90,773	642,611	5,254	11,744,688	96,027	4,106,437	33,575	2,900,546	23,715	528,637	4,322	7,535,619	61,613
小平市	194,869	31,048,054	159,328	14,492,458	74,370	1,032,897	5,300	15,525,355	79,671	6,340,637	32,538	4,402,004	22,590	977,024	5,014	11,719,665	60,141
日野市	186,346	30,704,437	164,771	13,673,279	73,376	1,413,652	7,586	15,086,931	80,962	5,425,818	29,117	4,951,582	26,572	1,498,087	8,039	11,875,486	63,728
東村山市	151,255	21,158,392	139,886	9,677,568	63,982	652,530	4,314	10,330,098	68,296	3,574,094	23,630	3,189,925	21,090	701,357	4,637	7,465,376	49,356
国分寺市	125,170	23,889,052	190,853	11,827,965	94,495	954,584	7,626	12,782,549	102,122	4,108,598	32,824	3,466,930	27,698	705,219	5,634	8,280,748	66,156
国立市	76,280	15,470,610	202,813	7,279,787	95,435	647,496	8,488	7,927,283	103,923	2,948,650	38,656	2,229,582	29,229	441,578	5,789	5,619,809	73,673
福生市	57,617	8,075,495	140,158	3,474,015	60,295	281,479	4,885	3,755,494	65,180	1,555,844	27,003	1,313,133	22,791	275,421	4,780	3,144,398	54,574
狛江市	83,257	12,922,310	155,210	6,879,637	82,631	330,060	3,964	7,209,697	86,596	2,212,519	26,575	1,749,122	21,009	289,575	3,478	4,251,216	51,061
東大和市	85,301	12,816,044	150,245	5,419,856	63,538	520,613	6,103	5,940,468	69,641	2,294,208	26,895	1,953,366	22,900	473,661	5,553	4,721,234	55,348
清瀬市	74,636	9,908,112	132,752	4,641,289	62,186	350,782	4,700	4,992,070	66,886	1,691,363	22,661	1,471,270	19,713	320,272	4,291	3,482,906	46,665
東久留米市	116,916	17,296,400	147,939	7,771,624	66,472	544,215	4,655	8,315,839	71,127	3,555,298	30,409	2,569,281	21,975	590,072	5,047	6,714,651	57,431
武蔵村山市	72,382	10,482,170	144,817	3,848,370	53,167	472,288	6,525	4,320,658	59,692	2,252,691	31,122	1,668,604	23,053	426,587	5,894	4,347,882	60,069
多摩市	148,823	29,469,070	198,014	10,778,576	72,425	1,832,135	12,310	12,610,711	84,736	4,315,994	29,001	6,167,027	41,439	3,540,520	23,790	14,023,540	94,230
稲城市	91,540	15,861,763	173,277	7,265,825	79,373	490,357	5,357	7,756,182	84,730	2,959,137	32,326	2,625,110	28,677	642,412	7,018	6,226,659	68,021
羽村市	55,354	10,127,716	182,963	3,568,343	64,464	392,214	7,086	3,960,558	71,550	2,298,392	41,522	1,650,044	29,809	803,636	14,518	4,752,071	85,849
あきる野市	80,667	10,903,776	135,170	4,573,930	56,701	360,534	4,469	4,934,464	61,171	2,297,829	28,485	1,764,782	21,877	397,117	4,923	4,459,727	55,286
西東京市	205,125	32,707,964	159,454	15,640,045	76,246	1,194,204	5,822	16,834,249	82,068	5,758,417	28,073	5,026,346	24,504	1,047,203	5,105	11,831,966	57,682

資料:財務部 市民税課
(注)1 人口は令和2年1月1日現在の住民基本台帳人口による(外国人含む)。
2 各表中個々の数値を四捨五入しているため、内訳数値の計及び総計が一致しない事がある。

(2年度)

固 定 資 産 税			そ の 他										計					
交付金・納付金		計	軽自動車税		市たばこ税		鉱産税		特別土地保有税		入湯税		事業所税 その他		都市計画税			
	住民1人 当たり(円)		住民1人 当たり(円)		住民1人 当たり(円)	住民1人 当たり(円)	住民1人 当たり(円)	住民1人 当たり(円)	住民1人 当たり(円)	住民1人 当たり(円)	住民1人 当たり(円)	住民1人 当たり(円)	住民1人 当たり(円)	住民1人 当たり(円)	住民1人 当たり(円)	住民1人 当たり(円)		
515,884	3,512	16,612,478	113,109	54,289	370	791,623	5,390	—	—	—	—	—	4,356	639,793	2,716,174	18,494	4,201,879	28,609
848,402	1,508	36,405,836	64,724	801,928	1,426	3,118,445	5,544	—	—	—	—	—	3,768	2,119,578	7,104,451	12,631	13,144,402	23,369
461,294	2,506	18,100,849	98,326	207,043	1,125	1,172,974	6,372	—	—	—	—	—	—	—	3,148,874	17,105	4,528,891	24,602
324,384	1,721	14,691,166	77,953	107,859	572	776,655	4,121	—	—	—	1	0	2,289	431,352	2,700,670	14,330	4,016,537	21,312
38,020	286	8,472,904	63,691	293,400	2,205	810,345	6,091	2	0	—	3,081	23	—	—	1,534,067	11,532	2,640,894	19,852
410,545	1,578	22,340,900	85,850	198,844	764	1,295,334	4,978	—	—	—	—	—	—	—	3,375,747	12,972	4,869,925	18,714
270,067	2,382	8,795,799	77,566	139,879	1,234	729,213	6,431	—	—	—	—	—	—	—	1,569,252	13,839	2,438,344	21,503
947,094	3,995	17,154,879	72,367	138,480	584	1,219,692	5,145	—	—	—	—	—	—	—	3,276,193	13,820	4,634,365	19,550
548,622	1,279	26,761,631	62,407	495,115	1,155	2,178,297	5,080	—	—	—	4,190	10	2,008	860,965	4,872,210	11,362	8,410,777	19,614
151,873	1,242	7,687,492	62,855	65,506	536	500,576	4,093	—	—	—	—	—	—	—	1,863,939	15,240	2,430,021	19,868
459,530	2,358	12,179,195	62,499	153,411	787	810,892	4,161	—	—	—	—	—	—	—	2,379,201	12,209	3,343,504	17,158
173,233	930	12,048,720	64,658	180,587	969	834,972	4,481	—	—	—	—	—	—	—	2,553,228	13,702	3,568,786	19,151
713,200	4,715	8,178,575	54,071	154,017	1,018	686,485	4,539	—	—	—	—	—	—	—	1,809,216	11,961	2,649,719	17,518
143,219	1,144	8,423,967	67,300	76,390	610	657,016	5,249	—	—	—	—	—	—	—	1,949,131	15,572	2,682,536	21,431
190,306	2,495	5,810,115	76,168	51,159	671	389,001	5,100	—	—	—	—	—	—	—	1,293,052	16,951	1,733,211	22,722
60,415	1,049	3,204,813	55,623	103,148	1,790	401,624	6,971	—	—	—	—	—	—	—	610,416	10,594	1,115,188	19,355
67,714	813	4,318,930	51,875	47,714	573	362,410	4,353	—	—	—	—	—	—	—	983,560	11,814	1,393,683	16,740
537,722	6,304	5,258,956	61,652	118,181	1,385	509,994	5,979	—	—	—	—	—	—	—	988,445	11,588	1,616,619	18,952
254,708	3,413	3,737,614	50,078	77,818	1,043	361,043	4,837	—	—	—	—	—	—	—	739,568	9,909	1,178,428	15,789
217,045	1,856	6,931,696	59,288	117,811	1,008	579,023	4,952	—	—	—	—	—	—	—	1,352,032	11,564	2,048,866	17,524
278,010	3,841	4,625,892	63,909	162,425	2,244	487,672	6,737	—	—	—	—	—	—	—	885,524	12,234	1,535,620	21,215
191,377	1,286	14,214,917	95,516	128,399	863	753,276	5,062	—	—	—	—	—	—	—	1,761,767	11,838	2,643,442	17,762
79,934	873	6,306,593	68,894	78,729	860	429,754	4,695	—	—	—	—	—	—	—	1,290,506	14,098	1,798,989	19,652
82,049	1,482	4,834,120	87,331	107,014	1,933	385,754	6,969	—	—	—	—	—	—	—	840,271	15,180	1,333,038	24,082
3,315	41	4,463,042	55,327	218,255	2,706	415,170	5,147	—	—	—	6,740	84	—	—	866,106	10,737	1,506,270	18,673
408,062	1,989	12,240,028	59,671	130,232	635	963,220	4,696	—	—	—	—	—	—	—	2,540,235	12,384	3,633,687	17,715

(3) 令和3年度個人市民税(所得割)課税標準段階別納税義務者等(当初課税分)

課税標準額の段階	給与所得者			営業等所得者			農業所得者			その他の所得者			分離課税をした者			合 計			所得割額の構成(%)
	納税義務者(人)	総所得金額等(千円)	所得割額(千円)	納税義務者(人)	総所得金額等(千円)	所得割額(千円)	納税義務者(人)	総所得金額等(千円)	所得割額(千円)	納税義務者(人)	総所得金額等(千円)	所得割額(千円)	納税義務者(人)	総所得金額等(千円)	所得割額(千円)	納税義務者(人)	総所得金額等(千円)	所得割額(千円)	
10万円以下の金額	1,152	775,936	2,100	130	111,379	229	-	-	-	492	431,780	912	230	67,156	140,529	2,004	1,386,251	143,770	2.5%
10万円を超え 100万円以下	11,007	15,884,515	376,863	995	1,407,766	28,432	1	1,603	36	4,802	7,150,869	139,100	194	305,946	50,362	16,999	24,750,699	594,793	3.4%
100万円を超え 200万円以下	16,784	42,011,372	1,398,344	808	2,000,301	67,689	1	2,547	90	2,841	7,126,388	226,842	253	671,675	88,916	20,687	51,812,283	1,781,881	10.2%
200万円を超え 300万円以下	11,230	42,184,399	1,553,103	491	1,758,571	69,203	1	3,030	126	1,321	4,925,114	183,056	222	870,619	59,106	13,265	49,741,733	1,864,594	10.7%
300万円を超え 400万円以下	6,646	33,345,457	1,285,820	315	1,482,565	62,305	-	-	-	638	3,087,375	126,236	210	1,066,680	65,567	7,809	38,982,077	1,539,928	8.8%
400万円を超え 550万円以下	5,806	37,900,600	1,520,925	266	1,643,031	72,045	-	-	-	444	2,745,417	119,337	218	1,402,441	150,671	6,734	43,691,489	1,862,978	10.7%
550万円を超え 700万円以下	3,112	25,721,115	1,070,577	128	1,016,509	45,643	-	-	-	262	2,053,000	92,437	147	1,198,674	88,455	3,649	29,989,298	1,297,112	7.5%
700万円を超え 1,000万円以下	3,523	36,953,892	1,629,187	140	1,410,213	65,615	1	11,049	512	265	2,675,709	126,638	229	2,373,586	148,645	4,158	43,424,449	1,970,597	11.3%
1,000万円を 超える金額	3,999	85,384,896	4,184,768	289	7,984,694	407,973	-	-	-	426	14,001,660	732,506	462	12,670,885	1,047,054	5,176	120,042,135	6,372,301	36.6%
合 計	63,259	320,162,182	13,021,687	3,562	18,815,029	819,134	4	18,229	764	11,491	44,197,312	1,747,064	2,165	20,627,662	1,839,305	80,481	403,820,414	17,427,954	100.0%
所得別構成(%)	78.6%	79.3%	74.7%	4.4%	4.7%	4.7%	0.0%	0.0%	0.0%	14.3%	10.9%	10.0%	2.7%	5.1%	10.6%	100.0%	100.0%	100.0%	

資料:財務部 市民税課

(注)「課税標準額の段階」は総所得金額、退職所得金額及び山林所得金額に係る課税標準額の合計額によって区分する。

(4)税目別市税滞納額の推移

(単位:円、件)

(年度)

税 目 別		28		29		30		元(31)		2	
		税額	件数	税額	件数	税額	件数	税額	件数	税額	件数
総 計	現 年 度 滞 納 繰 越 合 計	149,871,519	6,884	131,771,273	5,541	134,653,349	5,160	176,977,287	6,548	259,109,216	6,993
市 民 税	現 年 度	116,143,079	5,139	93,750,889	3,815	97,260,033	3,905	123,379,563	4,929	172,015,586	5,452
	個 人	106,949,279	4,714	90,009,389	3,743	90,619,050	3,821	116,423,315	4,816	136,715,919	5,271
	普通徴収	102,180,949	4,088	86,704,681	3,234	85,918,283	3,259	107,116,508	3,940	124,065,137	4,451
	特別徴収	4,768,330	626	3,304,708	509	4,700,767	562	9,306,807	876	12,650,782	820
	法 人	9,193,800	425	3,741,500	72	6,640,983	84	6,956,248	113	35,299,667	181
固定資産税	滞 納 繰 越	518,419,771	11,978	386,387,373	7,754	129,078,626	4,630	87,212,438	3,525	88,756,835	3,149
	合 計	634,562,850	17,117	480,138,262	11,569	226,338,659	8,535	210,592,001	8,454	260,772,421	8,601
	現 年 度	27,311,097	1,279	31,172,702	1,321	30,710,869	875	41,682,113	1,316	70,864,303	1,232
	純固定資産税	27,311,097	1,279	31,172,702	1,321	30,710,869	875	41,682,113	1,316	70,864,303	1,232
	交 付 金	—	—	—	—	—	—	—	—	—	—
軽自動車税	滞 納 繰 越	155,028,318	2,233	121,315,912	1,609	80,318,956	1,034	68,511,331	782	64,148,464	812
	合 計	182,339,415	3,512	152,488,614	2,930	111,029,825	1,909	110,193,444	2,098	135,012,767	2,044
	現 年 度	1,595,506	466	1,356,133	405	1,367,900	380	1,099,200	303	1,075,895	306
	滞 納 繰 越	2,964,067	1,171	2,889,225	889	2,799,872	991	2,133,587	689	1,842,523	528
	合 計	4,559,573	1,637	4,245,358	1,294	4,167,772	1,371	3,232,787	992	2,918,418	834
市たばこ税	現 年 度	—	—	—	—	—	—	—	—	—	—
	滞 納 繰 越	—	—	—	—	—	—	—	—	—	—
	合 計	—	—	—	—	—	—	—	—	—	—
	現 年 度	—	—	—	—	—	—	—	—	—	—
	滞 納 繰 越	—	—	—	—	—	—	—	—	—	—
入 湯 税	合 計	—	—	—	—	—	—	—	—	—	—
	現 年 度	—	—	—	—	—	—	—	—	—	—
	滞 納 繰 越	—	—	—	—	—	—	—	—	—	—
	合 計	—	—	—	—	—	—	—	—	—	—
	現 年 度	—	—	—	—	—	—	—	—	—	—
事業所税	滞 納 繰 越	—	—	—	—	—	—	—	—	—	—
	合 計	—	—	—	—	—	—	—	—	—	—
	現 年 度	—	—	—	—	—	—	—	—	—	—
	滞 納 繰 越	—	—	—	—	—	—	—	—	—	—
	合 計	—	—	—	—	—	—	—	—	—	—
都市計画税	現 年 度	4,821,837	(889)	5,491,549	(832)	5,314,547	(829)	10,816,411	(1,234)	9,519,332	(1,073)
	滞 納 繰 越	28,820,104	(2,067)	22,273,945	(1,111)	14,668,323	(975)	12,455,175	(737)	11,581,270	(756)
	合 計	33,641,941	(2,956)	27,765,494	(1,943)	19,982,870	(1,804)	23,271,586	(1,971)	21,100,602	(1,829)
	資料:財務部	納税課									
	(注)1 件数は各期延べ件数。										

2 件数欄中()は固定資産税と併課した都市計画税の件数。

(5) 構造別、用途別建物の棟数、床面積及び決定価額

(3.1.1)

用 途 別	木 造 家 屋							
	棟 数		床面積		決定価額		1㎡当たり価格	
	計	免税点 以上	計 (㎡)	免税点以上 (㎡)	計 (千円)	免税点以上 (千円)	計 (円)	免税点 以上(円)
総 計	19,672	19,442	2,335,030	2,322,718	67,932,329	67,668,339	29,093	29,133
専 用 住 宅	16,196	16,095	1,877,661	1,871,752	56,433,251	56,341,600	30,055	30,101
共 同 住 宅・宿 舎	2,078	2,066	341,032	338,390	9,999,463	9,856,095	29,321	29,126
併 用 住 宅	835	780	85,528	83,170	934,199	923,698	10,923	11,106
旅 館・料 亭・ ホ テ ル	4	4	881	881	21,096	21,096	23,946	23,946
事務所・銀行・店舗	168	128	16,930	16,151	428,127	421,298	25,288	26,085
劇 場・病 院	7	6	1,019	889	33,604	23,307	32,977	26,217
工 場・倉 庫	72	63	4,860	4,600	40,070	39,373	8,245	8,559
土 蔵	11	11	582	582	3,968	3,968	6,818	6,818
附 属 家	301	289	6,537	6,303	38,551	37,904	5,897	6,014

用 途 別	木造以外の家屋							
	棟 数		床面積		決定価額		1㎡当たり価格	
	計	免税点 以上	計 (㎡)	免税点以上 (㎡)	計 (千円)	免税点以上 (千円)	計 (円)	免税点 以上(円)
総 計	8,112	8,042	4,918,242	4,865,581	327,154,189	323,519,266	66,519	66,491
事 務 所・店 舗・ 百 貨 店	1,074	1,043	1,372,741	1,356,273	97,271,533	96,066,174	70,859	70,831
住 宅・ア パ ー ト	6,538	6,513	3,292,594	3,270,456	215,488,710	214,092,876	65,446	65,463
病 院・ホ テ ル	39	37	91,597	90,202	7,333,176	7,263,823	80,059	80,528
工 場・倉 庫・市 場	217	209	140,234	127,636	5,995,796	5,031,811	42,756	39,423
そ の 他	244	240	21,076	21,014	1,064,974	1,064,582	50,530	50,661

資料:財務部 資産税課(固定資産概要調書)

(6)地目別地積、評価額及び課税標準額

(3.1.1)

地目別	地 積			評価額		免税点以上の 課税標準額 (千円)	1㎡当たりの評価額		免税点以上の 1㎡当たりの 平均課税 標準額(円)
	総地積 (㎡)	評価地積 (㎡)	免税点以上 の地積(㎡)	総額 (千円)	免税点以上の 評価額(千円)		平均 (円)	最高 (円)	
総 計	10,257,184	6,781,434	6,769,851	2,588,300,772	2,588,211,633	663,417,529	381,675	5,325,907	97,996
畑	273,152	260,691	249,658	3,930,679	3,929,080	1,225,899	269,232	423,950	4,910
宅 地	7,561,651	6,359,722	6,359,427	2,520,073,613	2,519,992,730	629,479,047	396,255	5,325,907	98,984
小 規 模 住 宅 用 地	5,007,877	5,007,877	5,007,603	1,761,215,420	1,761,139,036	264,695,149	351,689	4,006,866	52,859
一 般 住 宅 用 地	321,480	321,480	321,469	112,946,256	112,943,072	34,266,569	351,332	1,070,018	106,594
非 住 宅 用 地	1,030,365	1,030,365	1,030,355	645,911,937	645,910,622	330,517,329	626,877	5,325,907	320,780
そ の 他 の 宅 地 (非 課 税)	1,201,929	—	—	—	—	—	—	—	—
山 林	180	180	180	32,398	32,398	17,735	179,989	179,987	98,528
雑 種 地	231,849	160,841	160,586	64,264,082	64,257,425	32,694,848	399,550	2,281,158	203,597
鉄軌道用地 (単 体)	40,788	40,693	40,693	6,890,674	6,890,674	3,635,786	169,333	631,088	89,347
鉄軌道用地 (複 合)	68,659	68,659	68,659	44,307,941	44,307,941	21,939,166	645,333	2,281,158	319,538
そ の 他 の 雑 種 地	122,402	51,489	51,234	13,065,467	13,058,810	7,119,896	253,753	370,044	138,968
そ の 他 (非 課 税)	2,190,352	—	—	—	—	—	—	—	—

(7) 宅地の利用地区別地積、評価額及び課税標準額(法定免税点以上のもの)

(3.1.1)

利用地区別	地積(㎡)	構成比(%)	評価額(千円)	課税標準額(千円)	1㎡当たりの評価額(円)	
					平均	最高
総 計	6,359,427	100.0	2,519,992,730	629,479,047	396,261	5,325,907
商 業 地 区	580,749	9.1	556,229,478	219,048,647	957,779	5,325,907
高度商業地区	94,516	1.5	253,417,657	118,850,205	2,681,214	5,325,907
普通商業地区	486,233	7.6	302,811,821	100,198,442	622,771	1,765,150
住 宅 地 区	5,601,399	88.1	1,910,081,749	381,361,517	341,001	945,000
併用住宅地区	572,697	9.0	233,892,749	61,031,373	408,406	945,000
普通住宅地区	5,028,702	79.1	1,676,189,000	320,330,144	333,324	677,493
工 業 地 区	177,279	2.8	53,681,503	29,068,883	302,808	424,944

資料:財務部 資産税課

(8)納税貯蓄組合の状況

ア 組合数及び加入者数

(3.3.31)

組 合 数	加入者数		
	計	個人	法人
45	874	592	282

資料:財務部 納税課

イ 納税状況

(単位:円)

(3.3.31)

税 目	調定額(A)	納期内納付額(B)	収入割合(B/A,%)
総 計	1,563,274,600	1,550,061,000	99.15
市民税・都民税(個人)	347,367,900	346,430,600	99.73
市 民 税 (法 人)	151,435,600	148,038,200	97.76
固定資産税・都市計画税	994,126,500	985,310,600	99.11
固定資産税(償却資産)	68,896,900	68,833,900	99.91
軽自動車税(種別割)	1,447,700	1,447,700	100

資料:財務部 納税課

(9) 都民税調定額の推移

年 度	調定額(円)
28	12,005,967,434
29	11,781,845,552
30	11,869,814,407
元(31)	12,081,721,768
2	12,246,629,950

資料:財務部 市民税課

(10)徴税費の推移

(単位:千円)

(年度)

区 分	28	29	30	元(31)	2
市 税 総 収 入 (A)	40,360,924	40,023,929	40,813,468	41,681,026	41,823,423
徴 税 費 (B)	757,617	716,956	694,890	693,039	695,599
人 件 費	527,863	498,895	481,471	472,268	498,828
基 本 給	237,175	228,851	220,859	216,103	213,320
諸 手 当	202,752	183,895	177,373	172,871	176,084
超過勤務手当	40,946	27,203	22,857	20,873	21,037
税務特別手当	—	—	—	—	—
その他の手当	161,806	156,692	154,516	151,998	155,047
その他の人件費	87,936	86,149	83,239	83,294	109,424
需 用 費	121,933	125,926	118,491	113,307	92,889
旅 費	451	291	309	312	371
賃 金	9,108	8,364	7,793	8,139	—
そ の 他	112,374	117,271	110,389	104,856	92,518
報 償 金 等	1,173	1,073	973	874	453
納税貯蓄組合補助金	666	666	666	666	445
納 税 奨 励 金	—	—	—	—	—
そ の 他	507	407	307	208	8
そ の 他	106,648	91,062	93,955	106,590	103,429
関係収入(都税取扱費)(C)	233,370	239,064	243,201	247,665	249,081
純徴税費(B)－(C)＝(D)	524,247	477,892	451,689	445,374	446,518
市 税 収 入 に 対 す る 徴税費の割合(D)／(A)％	1.3	1.2	1.1	1.1	1.1
徴 税 職 員 数	60	58	57	59	61
徴税職員1人当たり人口	2,388	2,482	2,542	2,481	2,408
徴税職員1人当たり世帯	1,245	1,297	1,332	1,301	1,267
住民1人当たり純徴税費(円)	3,659	3,320	3,117	3,042	3,040
1世帯当たり純徴税費(円)	7,020	6,352	5,949	5,802	5,775

資料:財務部 市民税課

(注)1 算出の基礎となる人口及び世帯は、当該年度の初日の属する年の1月1日現在の住民基本台帳人口による。

2 徴税職員数は各年度とも当該年度末日現在の職員数。

5 財 産

(1)用途別市有財産一覧表

(単位:㎡)

(3.4.1)

区 分	土地			建物		
	計	市有	借地	計	市有	借家
総 数	1,038,846	613,636	425,210	346,143	331,229	14,913
行 政 財 産	994,443	577,052	417,391	337,391	323,087	14,304
公 用 財 産	44,592	40,255	4,338	45,003	44,119	883
市 庁 舎	15,314	15,314	-	26,946	26,946	-
市 役 所 分 館	1,041	1,041	-	1,895	1,694	202
下 水 道 施 設	-	-	-	-	-	-
消 防 施 設	1,423	1,115	307	1,232	1,141	91
そ の 他 の 施 設	26,815	22,784	4,030	14,930	14,339	591
公 共 用 財 産	949,850	536,797	413,053	292,388	278,967	13,421
小 学 校	142,049	142,049	-	95,842	95,842	-
中 学 校	99,252	78,507	20,744	59,808	59,808	-
幼 稚 園	-	-	-	-	-	-
教育文化施設	342,166	43,506	298,661	67,054	65,010	2,044
体 育 施 設	80,094	78,220	1,874	26,207	26,207	-
公 衆 ト イ レ	241	62	179	179	179	-
保 育 園	14,338	12,723	1,616	3,567	3,567	-
福利厚生施設	29,684	12,483	17,201	26,809	17,804	9,005
市 営 住 宅	7,826	7,826	-	6,443	6,443	-
公 園	214,088	152,338	61,749	330	330	-
その他の公共施設	20,113	9,084	11,029	6,148	3,777	2,371
普 通 財 産	44,403	36,584	7,819	8,752	8,143	609
宅 地	8,163	3,700	4,463	2,175	2,175	-
その他の施設用地	28,750	25,394	3,356	6,577	5,968	609
代 替 用 地 等	7,490	7,490	-	-	-	-

資料:総合政策部 資産活用課

(注)1 小数点第1位を四捨五入。

2 計は小数点第2位までを合算後四捨五入。

(2)市基金の状況

ア 積立基金

(単位:千円)

(2年度)

基 金 名	令和元(平成31) 年度末現在高	増	減	令和2年度末 現在高
財 政 調 整 基 金	6,104,798	1,000,090	1,137,025	5,967,863
公 共 施 設 整 備 基 金	14,582,258	1,418,120	119,000	15,881,378
学 校 施 設 整 備 基 金	13,114,588	1,904,620	780,000	14,239,208
吉 祥 寺 ま ち づ くり 基 金	4,690,909	606	-	4,691,515
公 園 緑 化 基 金	5,224,668	101,970	100,000	5,226,638
国 際 交 流 平 和 基 金	420,987	42	77,300	343,729
市 民 た す け 合 い 基 金	286,957	114,933	30,000	371,890
青 少 年 善 行 表 彰 基 金	8,247	1	400	7,848
高 齢 者 住 宅 運 営 基 金	526,082	53	53	526,082
職 員 能 力 開 発 基 金	44,949	4	1,600	43,353
子 ども 文 化 ・ ス ポ ー ツ ・ 体 験 活 動 基 金	58,997	5	2,900	56,102
ふ る さ と 応 援 基 金	9,670	15,636	9,670	15,636
下 水 道 事 業 基 金	838,249	-	-838,249	-
介 護 給 付 費 等 準 備 基 金	917,868	123,732	-	1,041,600

資料:財務部 財政課

(注)下水道事業基金については、令和2年4月1日からの公営企業会計への移行に伴い、下水道事業会計に移管した。

イ その他の基金

(単位:千円)

(2年度)

基 金 名	令和元(平成31) 年度末現在高	増	減	令和2年度末 現在高
市 民 生 活 総 合 基 金	32,000	-	-	32,000

資料:財務部 財政課

6 公共施設利用状況

(1) 市民文化会館利用状況

ア 施設別利用件数及び開館日数

(年度、月)

種 別	28	29	30	元(31)	2	2.4	5	6	7	8	9	10	11	12	3.1	2	3	2年度 施設別 利用率 (%)
開 館 日 数	-	294	308	283	249	-	-	20	26	27	25	27	26	24	24	24	26	
大 ホ ー ル	-	602	575	570	185	-	-	3	9	11	16	21	22	37	19	14	33	34.1%
小 ホ ー ル	-	661	777	683	335	-	-	6	20	42	50	44	36	29	33	32	43	60.3%
第1リハーサル室	-	467	549	456	131	-	-	-	5	11	24	15	14	12	12	15	23	20.9%
第2リハーサル室	-	477	450	454	138	-	-	3	-	3	11	18	20	32	15	7	29	22.0%
展 示 室 A	-	412	251	307	143	-	-	-	18	6	23	9	15	11	24	22	15	22.9%
展 示 室 B	-	406	239	303	126	-	-	-	18	6	6	9	15	11	24	22	15	20.2%
第 1 会 議 室	-	262	321	326	209	-	-	3	24	20	31	26	17	29	19	16	24	32.3%
第 2 会 議 室	-	283	316	356	155	-	-	2	19	14	27	13	7	12	14	19	28	24.2%
茶 室	-	175	214	211	43	-	-	-	-	-	-	-	16	14	6	3	4	12.0%
第 1 和 室	-	154	137	164	49	-	-	-	2	-	7	-	12	14	6	2	6	7.7%
第 2 和 室	-	158	145	161	49	-	-	-	2	1	7	-	12	14	6	-	7	7.7%
第 1 練 習 室	-	719	764	709	442	-	-	23	36	50	51	52	62	42	39	36	51	69.5%
第 2 練 習 室	-	640	658	601	458	-	-	26	38	44	44	61	65	47	37	47	49	71.7%
第 3 練 習 室	-	672	745	688	414	-	-	19	39	33	37	50	57	49	39	41	50	65.3%

資料:市民部 市民活動推進課

(注)1 各施設の使用単位は、1日を午前、午後、夜間の3回に分けている。

2 H28.3.30～H29.4.19は、工事休館のため大ホール等の利用実績なし。

3 H28.3.30～H29.5.17は、工事休館のため小ホールの利用実績なし。

4 R2.3.2～6.7は、新型コロナウイルス感染症拡大防止のため臨時閉館。

5 R3.1.8～3.31は、緊急事態宣言等により夜間区分の利用自粛要請を行ったため、利用件数及び利用率から除外。

イ 大ホール催し物別利用件数

(年度、月)

種 別	28	29	30	元(31)	2	2	5	6	7	8	9	10	11	12	3	2	3
総 数	-	602	575	570	185	-	-	3	9	11	16	21	22	37	19	14	33
映 画	-	7	2	2	4	-	-	-	-	-	-	-	-	2	-	2	-
演 劇	-	23	18	26	5	-	-	-	-	-	-	3	-	-	-	2	-
オーケストラ	-	117	100	95	29	-	-	-	-	1	5	-	4	10	4	3	2
オペラ	-	3	3	3	-	-	-	-	-	-	-	-	-	-	-	-	-
オムニバス	-	53	36	33	13	-	-	-	-	-	6	-	-	-	2	2	3
歌 謡	-	14	-	-	-	-	-	-	-	-	-	-	-	-	-	-	-
講演会・大会	-	49	63	68	18	-	-	-	2	3	-	-	-	4	4	-	5
古典芸能	-	3	9	11	12	-	-	-	3	3	3	1	-	-	-	-	2
室内楽・器楽	-	13	26	27	43	-	-	3	-	-	-	5	9	13	6	3	4
吹奏楽	-	64	58	49	23	-	-	-	-	-	-	6	3	6	-	-	8
声楽・合唱	-	61	64	81	3	-	-	-	-	-	-	-	-	-	3	-	-
人形劇	-	-	-	-	2	-	-	-	-	-	-	-	-	-	-	2	-
バレエ・ダンス	-	159	154	137	15	-	-	-	1	4	-	-	3	-	-	-	7
控 室	-	15	3	3	2	-	-	-	-	-	-	-	-	-	-	-	2
ポピュラー	-	15	24	19	-	-	-	-	-	-	-	-	-	-	-	-	-
民族音楽・舞踊	-	6	-	-	3	-	-	-	-	-	-	-	3	-	-	-	-
そ の 他	-	-	15	16	13	-	-	-	3	-	2	6	-	2	-	-	-

資料:市民部 市民活動推進課

(注)1 各施設の使用単位は、1日を午前、午後、夜間の3回に分けている。

2 H28.3.30～H29.4.19は、工事休館のため利用実績なし。

3 R2.3.2～6.7は、新型コロナウイルス感染症拡大防止のため臨時閉館。

4 R3.1.8～3.31は、緊急事態宣言等により夜間区分の利用自粛要請を行ったため、利用件数から除外。

ウ 小ホール催し物別利用件数

(年度、月)

種 別	28	29	30	元(31)	2	2.4	5	6	7	8	9	10	11	12	3.1	2	3
総 数	-	661	777	683	335	-	-	6	20	42	50	44	36	29	33	32	43
オーケストラ	-	5	14	9	2	-	-	-	-	-	-	-	-	-	-	-	2
オペラ	-	-	-	-	-	-	-	-	-	-	-	-	-	-	-	-	-
オムニバス	-	9	10	11	-	-	-	-	-	-	-	-	-	-	-	-	-
オルガン	-	198	184	222	157	-	-	6	11	33	16	20	16	23	11	7	14
古典芸能	-	-	-	-	-	-	-	-	-	-	-	-	-	-	-	-	-
室内楽・器楽	-	263	346	225	109	-	-	-	8	5	13	20	15	-	13	18	17
吹奏楽	-	19	16	16	3	-	-	-	-	-	-	-	-	-	-	3	-
声楽・合唱	-	95	131	112	27	-	-	-	1	4	12	2	1	-	3	2	2
控室	-	48	58	54	18	-	-	-	-	-	-	-	-	6	4	2	6
ポピュラー	-	-	-	-	4	-	-	-	-	-	-	2	-	-	-	-	2
民族音楽・舞踊	-	15	10	30	2	-	-	-	-	-	-	-	2	-	-	-	-
民謡	-	-	-	-	-	-	-	-	-	-	-	-	-	-	-	-	-
その他	-	9	8	4	13	-	-	-	-	-	9	-	2	-	2	-	-

資料:市民部 市民活動推進課

(注)1 各施設の使用単位は、1日を午前、午後、夜間の3回に分けている。

2 H28.3.30～H29.5.17は、工事休館のため利用実績なし。

3 R2.3.2～6.7は、新型コロナウイルス感染症拡大防止のため臨時閉館。

4 R3.1.8～3.31は、緊急事態宣言等により夜間区分の利用自粛要請を行ったため、利用件数から除外。

(2) 芸能劇場利用状況

ア 施設別利用件数及び開館日数

(年度、月)

種 別		28	29	30	元(31)	2	2.4	5	6	7	8	9	10	11	12	3.1	2	3
開 館 日 数		307	305	308	283	249	-	-	20	26	27	25	27	26	24	24	24	26
小劇場	利用件数	725	692	626	612	245	-	-	-	19	5	23	24	50	51	12	34	27
	利用率(%)	86	84	76	83	39	-	-	-	26	7	31	32	74	79	26	77	60
小ホール	利用件数	586	522	459	395	207	-	-	1	19	13	35	40	26	33	14	11	15
	利用率(%)	66	61	54	51	32	-	-	2	26	17	48	51	37	51	30	24	31

資料: 市民部 市民活動推進課

(注) 1 各施設の使用単位は、1日を午前、午後、夜間の3回に分けている。

2 R2.3.2～6.7は、新型コロナウイルス感染症拡大防止のため臨時閉館。

3 R3.1.8～3.31は、緊急事態宣言等により夜間区分の利用自粛要請を行ったため、利用件数及び利用率から除外。

イ 小劇場催し物別利用件数

(年度、月)

種 別	28	29	30	元(31)	2	2.4	5	6	7	8	9	10	11	12	3.1	2	3
総 数	725	692	626	612	245	-	-	-	19	5	23	24	50	51	12	34	27
映 画	-	-	4	2	-	-	-	-	-	-	-	-	-	-	-	-	-
演 劇	512	547	476	483	124	-	-	-	15	-	5	21	24	27	8	11	13
オムニバス	22	22	26	9	5	-	-	-	-	3	-	-	-	-	-	-	2
会議・研修会	-	-	-	-	-	-	-	-	-	-	-	-	-	-	-	-	-
歌 謡	8	12	9	17	-	-	-	-	-	-	-	-	-	-	-	-	-
講演会・大会	18	20	25	19	5	-	-	-	2	-	-	-	2	-	-	1	-
古 典 芸 能	80	57	62	51	55	-	-	-	-	-	1	1	21	2	-	20	10
室内楽・器楽	-	-	-	1	-	-	-	-	-	-	-	-	-	-	-	-	-
声 楽・合 唱	-	-	-	-	18	-	-	-	2	2	2	2	2	2	2	2	2
人 形 劇	29	12	15	-	12	-	-	-	-	-	12	-	-	-	-	-	-
バレエ・ダンス	32	5	-	12	17	-	-	-	-	-	-	-	1	16	-	-	-
ポピュラー	-	-	-	-	-	-	-	-	-	-	-	-	-	-	-	-	-
民族音楽・舞踊	17	16	6	15	4	-	-	-	-	-	-	-	-	4	-	-	-
民 謡	-	-	-	-	-	-	-	-	-	-	-	-	-	-	-	-	-
そ の 他	7	1	3	3	5	-	-	-	-	-	3	-	-	-	2	-	-

資料:市民部 市民活動推進課

(注)1 各施設の使用単位は、1日を午前、午後、夜間の3回に分けている。

2 R2.3.2～6.7は、新型コロナウイルス感染症拡大防止のため臨時閉館。

3 R3.1.8～3.31は、緊急事態宣言等により夜間区分の利用自粛要請を行ったため、利用件数から除外。

ウ 小ホール催し物別利用件数

(年度、月)

種 別	28	29	30	元(31)	2	2.4	5	6	7	8	9	10	11	12	3.1	2	3
総 数	586	522	459	395	207	-	-	1	19	13	35	40	26	33	14	11	15
会 議・研 修 会	68	63	88	89	75	-	-	1	3	10	6	4	20	12	10	7	2
講 演 会・大 会	41	7	7	15	4	-	-	-	-	-	2	1	-	-	1	-	-
展 示 会	462	404	334	248	92	-	-	-	14	-	22	35	-	11	-	-	10
ワーキングショップ	-	5	-	-	15	-	-	-	-	-	4	-	-	7	2	2	-
そ の 他	-	22	22	23	6	-	-	-	2	-	1	-	1	-	1	-	1
控 室	15	21	8	20	15	-	-	-	-	3	-	-	5	3	-	2	2

資料:市民部 市民活動推進課

(注)1 各施設の使用単位は、1日を午前、午後、夜間の3回に分けている。

2 R2.3.2～6.7は、新型コロナウイルス感染症拡大防止のため臨時閉館。

3 R3.1.8～3.31は、緊急事態宣言等により夜間区分の利用自粛要請を行ったため、利用件数から除外。

(3) 公会堂利用状況

ア 施設別利用件数及び開館日数

(年度、月)

種 別	28	29	30	元(31)	2	2.4	5	6	7	8	9	10	11	12	3.1	2	3	2年度 施設別 利用率 (%)
開 館 日 数	308	308	308	283	248	-	-	19	27	26	26	27	25	24	24	24	26	
ホ ー ル	539	500	530	457	176	-	-	5	23	5	35	18	24	27	14	8	17	54.0%
第 1 会 議 室	594	619	664	595	303	-	-	16	38	18	38	50	45	37	17	18	26	48.2%
第 2 会 議 室	476	492	545	533	269	-	-	10	33	15	40	33	35	34	20	24	25	42.2%
第 3 会 議 室	484	450	498	456	200	-	-	10	19	11	34	23	34	31	13	12	13	31.7%
第 4 会 議 室	405	404	393	396	175	-	-	11	25	10	28	23	26	21	6	11	14	27.8%
第 5 会 議 室	627	573	625	558	260	-	-	14	29	19	41	34	33	33	17	18	22	40.9%
第 6 会 議 室	509	470	458	408	166	-	-	9	26	11	25	22	15	18	14	12	14	25.8%
第 1 和 室	408	366	373	326	174	-	-	3	14	5	19	19	26	28	22	21	17	27.1%
第 2 和 室	435	418	463	448	199	-	-	14	24	10	31	27	29	26	10	9	19	30.8%

資料:市民部 市民活動推進課

(注)1 各施設の使用単位は、1日を午前、午後、夜間の3回に分けている。

2 H29.2.1～2.28は、空調設備改修工事のため、施設貸出なし。

3 H30.1.20～2.28は、ホール舞台床面等改修工事のため、ホールのみ貸出なし。

4 R2.3.2～6.7は、新型コロナウイルス感染症拡大防止のため臨時閉館。

5 R3.1.8～3.31は、緊急事態宣言等により夜間区分の利用自粛要請を行ったため、利用件数及び利用率から除外。

イ ホール催し物別利用件数

(年度、月)

種 別	28	29	30	元(31)	2	2.4	5	6	7	8	9	10	11	12	3.1	2	3
総 数	539	500	530	457	176	-	-	5	23	5	35	18	24	27	14	8	17
映 画	10	16	6	7	2	-	-	-	-	-	-	-	1	-	-	-	1
演 劇	5	16	5	3	2	-	-	-	-	-	1	-	1	-	-	-	-
オ ペ ラ	3	-	-	-	-	-	-	-	-	-	-	-	-	-	-	-	-
オ ム ニ バ ス	26	29	39	9	6	-	-	-	-	-	3	-	-	-	-	2	1
歌 謡	14	5	9	14	3	-	-	-	-	-	3	-	-	-	-	-	-
講 演 会・大会	133	135	127	112	48	-	-	2	8	-	8	2	11	2	8	1	6
古 典 芸 能	48	48	45	72	32	-	-	1	7	1	10	8	1	1	2	1	-
室 内 楽・器 楽	150	125	137	117	63	-	-	2	6	2	10	8	4	14	4	4	9
吹 奏 楽	-	-	-	-	-	-	-	-	-	-	-	-	-	-	-	-	-
声 楽・合 唱	41	35	29	31	15	-	-	-	-	2	-	-	3	10	-	-	-
人 形 劇	-	-	-	-	-	-	-	-	-	-	-	-	-	-	-	-	-
バレエ・ダンス	10	3	6	30	3	-	-	-	-	-	-	-	3	-	-	-	-
ポ ピ ュ ラ ー	41	43	79	34	2	-	-	-	2	-	-	-	-	-	-	-	-
民族音楽・舞踊	48	33	34	20	-	-	-	-	-	-	-	-	-	-	-	-	-
民 謡	-	-	-	-	-	-	-	-	-	-	-	-	-	-	-	-	-
ジ ャ ズ	6	9	12	6	-	-	-	-	-	-	-	-	-	-	-	-	-
そ の 他	4	3	2	2	-	-	-	-	-	-	-	-	-	-	-	-	-

資料:市民部 市民活動推進課

(注)1 各施設の使用単位は、1日を午前、午後、夜間の3回に分けている。

2 H29.2.1～2.28は、空調設備改修工事のため、貸出なし。

3 H30.1.20～2.28は、ホール舞台床面等改修工事のため、貸出なし。

4 R2.3.2～6.7は、新型コロナウイルス感染症拡大防止のため臨時閉館。

5 R3.1.8～3.31は、緊急事態宣言等により夜間区分の利用自粛要請を行ったため、利用件数から除外。

(4)スイングホール利用状況

ア 施設別利用件数及び開館日数

ア 施設別利用件数及び開館日数															(年度、月)				2年度 施設別 利用率 (%)
種 別	28	29	30	元(31)	2	2.4	5	6	7	8	9	10	11	12	3.1	2	3		
開 館 日 数	308	308	308	283	248	-	-	19	27	26	26	27	25	24	24	24	26		
ス イ ン グ ホ ー ル	736	676	670	614	338	-	-	12	34	35	40	43	33	47	28	34	32		
ス カ イ ル ー ム 1	594	571	564	534	197	-	-	11	15	13	21	27	30	27	19	20	14		
ス カ イ ル ー ム 2	508	498	485	431	167	-	-	8	11	11	20	21	25	26	9	19	17		
ス カ イ ル ー ム 3	563	530	527	466	178	-	-	5	11	12	17	22	27	26	13	21	24		
レインボーサロンA	501	505	482	451	178	-	-	3	17	11	25	29	16	26	14	18	19		
レインボーサロンB	523	528	500	465	201	-	-	5	15	11	29	32	25	30	13	16	25		

資料：市民部 市民活動推進課

(注) 1 各施設の使用単位は、1日を午前、午後、夜間の3回に分けている。

2 R2.3.2～6.7は、新型コロナウイルス感染症拡大防止のため臨時閉館。

3 R3.1.8～3.31は、緊急事態宣言等により夜間区分の利用自粛要請を行ったため、利用件数及び利用率から除外。

イ スイングホール催し物別利用件数

イ ス イ ン グ ホ ー ル 催 し 物 別 利 用 件 数																(年度、月)		
種 別		28	29	30	元(31)	2	2.4	5	6	7	8	9	10	11	12	3.1	2	3
総 数		736	676	670	614	338	-	-	12	34	35	40	43	33	47	28	34	32
映 画 演 劇	7	5	18	3	4	-	-	-	-	-	-	3	-	-	-	-	-	1
	15	27	28	26	-	-	-	-	-	-	-	-	-	-	-	-	-	-
オ ー ケ ス ト ラ	2	-	2	5	-	-	-	-	-	-	-	-	-	-	-	-	-	-
オ ペ ラ	-	3	-	-	-	-	-	-	-	-	-	-	-	-	-	-	-	-
オ ム ニ バ ス	43	57	20	28	5	-	-	-	-	-	-	-	-	-	-	-	2	3
会 議 ・ 研 修 会	-	-	-	-	-	-	-	-	-	-	-	-	-	-	-	-	-	-
歌 謡	3	6	8	7	-	-	-	-	-	-	-	-	-	-	-	-	-	-
講 演 会 ・ 大 会	95	118	109	115	70	-	-	-	3	7	2	8	19	9	12	1	3	6
古 典 芸 能	18	17	21	13	-	-	-	-	-	-	-	-	-	-	-	-	-	-
室 内 楽 ・ 器 楽	341	267	276	250	185	-	-	-	9	23	30	20	13	15	23	16	20	16
吹 奏 楽	6	8	1	1	6	-	-	-	-	-	-	-	-	3	1	2	-	-
声 楽 ・ 合 唱	85	74	72	65	37	-	-	-	-	4	3	3	6	5	6	2	3	5
人 形 劇	-	-	-	-	-	-	-	-	-	-	-	-	-	-	-	-	-	-
バ レ エ ・ ダ ン ス	12	15	17	32	3	-	-	-	-	-	-	-	-	-	-	2	-	1
ポ ピ ュ ラ ー	-	-	19	6	13	-	-	-	-	-	-	-	2	-	-	5	6	-
民 族 音 楽 ・ 舞 踊	39	25	18	24	12	-	-	-	-	-	-	6	3	1	2	-	-	-
ジ ャズ	70	52	61	39	3	-	-	-	-	-	-	-	-	-	3	-	-	-
そ の 他	-	2	-	-	-	-	-	-	-	-	-	-	-	-	-	-	-	-

資料：市民部 市民活動推進課

(注) 1 各施設の使用単位は、1日を午前、午後、夜間の3回に分けている。

2 R2.3.2～6.7は、新型コロナウイルス感染症拡大防止のため臨時閉館。

3 R3.1.8～3.31は、緊急事態宣言等により夜間区分の利用自粛要請を行ったため、利用件数から除外。

ウ レインボーサロンの催し物別利用件数

ウ レインボーサロン催し物別利用件数																		(年度、月)		
種 別	28	29	30	元(31)	2	2.4	5	6	7	8	9	10	11	12	3.1	2	3			
総 数	1,024	1,033	982	916	379	—	—	8	32	22	54	61	41	56	27	34	44			
映 画	—	—	—	—	—	—	—	—	—	—	—	—	—	—	—	—	—			
オムニバス	18	15	12	14	—	—	—	—	—	—	—	—	—	—	—	—	—			
会議・研修会	489	564	531	561	333	—	—	6	32	20	53	59	34	40	21	34	34			
講演会・大会	129	159	150	134	36	—	—	2	—	2	1	2	5	8	6	—	10			
展 示 会	97	—	—	—	—	—	—	—	—	—	—	—	—	—	—	—	—			
控 室	31	26	31	28	—	—	—	—	—	—	—	—	—	—	—	—	—			
レセプション	260	269	258	179	10	—	—	—	—	—	—	—	2	8	—	—	—			
そ の 他	—	—	—	—	—	—	—	—	—	—	—	—	—	—	—	—	—			

資料:市民部 市民活動推進課

(注) 1 各施設の使用単位は、1日を午前、午後、夜間の3回に分けている。

2 R2.3.2～6.7は、新型コロナウイルス感染症拡大防止のため臨時閉館。

3 R3.1.8～3.31は、緊急事態宣言等により夜間区分の利用自粛要請を行ったため、利用件数から除外。

(5) 吉祥寺美術館利用状況

ア 美術館入館者状況

(年度、月)

種 別	28	29	30	元(31)	2	2.4	5	6	7	8	9	10	11	12	3.1	2	3
開館日数	299	300	297	245	213	-	-	20	10	23	22	21	29	13	22	26	27
入館者数	60,857	23,551	38,171	22,196	9,604	-	-	785	153	1,274	1,555	507	1,122	644	1,163	1,885	516
1 日平均 入館者数	204	79	129	91	45	-	-	39	15	55	71	24	39	50	53	73	19

資料:市民部 市民活動推進課

(注) 1 1日平均入館者数は四捨五入。

2 開館日数は、記念室開室日数。

3 R2.3.2～5.31は、新型コロナウイルス感染症拡大防止のため臨時閉館。

イ 音楽室利用状況

(年度、月)

種 別	28	29	30	元(31)	2	4	5	6	7	8	9	10	11	12	3.1	2	3
開館日数	346	345	346	307	287	-	-	22	30	30	29	30	29	27	27	26	30
利用可能 件 数	1,035	1,033	1,035	917	698	-	-	45	60	89	87	90	87	77	53	50	60
利用件数	982	988	984	853	333	-	-	20	23	26	25	51	63	46	24	25	30
利用率(%)	94.9	95.6	95.1	93.0	47.7	-	-	44.4	38.3	29.2	28.7	56.7	72.4	59.7	45.3	50.0	50.0

資料: 市民部 市民活動推進課

(注) 1 利用可能件数は、1日を午前、午後、夜間の3回に分けている。

2 R2.3.2～5.31(音楽室のみ閉室R2.6.1～6.7)は、新型コロナウイルス感染症拡大防止のため臨時閉館。

3 R3.1.8～3.28は、緊急事態宣言等により夜間区分の利用自粛要請を行ったため、利用率から除外。

(6)松露庵利用状況

ア 利用件数及び開館日数

(年度、月)

種 別	28	29	30	元(31)	2	2.4	5	6	7	8	9	10	11	12	3.1	2	3
開館日数	307	308	308	283	249	-	-	20	26	27	25	27	26	24	24	24	26
利用可能 件 数	608	606	609	561	470	-	-	40	52	52	50	54	52	46	46	48	30
利用件数	251	258	288	257	9	-	-	-	-	-	1	-	2	-	-	-	6
利用率(%)	41.3	42.6	47.3	45.8	1.9	-	-	-	-	-	2.0	-	3.8	-	-	-	20

資料:市民部 市民活動推進課

(注) 1 利用可能件数は、1日を午前、午後の2回に分けている。

2 R2.3.2～6.7は、新型コロナウイルス感染症拡大防止のため臨時閉館。

イ 催し物別利用件数

(年度、月)

種 別	28	29	30	元(31)	2	2.4	5	6	7	8	9	10	11	12	3.1	2	3
総 数	251	258	288	257	9	-	-	-	-	-	1	-	2	-	-	-	6
古 典 芸 能	11	11	12	10	-	-	-	-	-	-	-	-	-	-	-	-	-
会議・研修会	19	19	23	25	-	-	-	-	-	-	-	-	-	-	-	-	-
講演会・大会	15	30	30	25	-	-	-	-	-	-	-	-	-	-	-	-	-
茶 会	198	192	222	192	-	-	-	-	-	-	-	-	-	-	-	-	-
短歌・俳句・川柳	2	5	-	-	-	-	-	-	-	-	-	-	-	-	-	-	-
そ の 他	6	1	1	5	9	-	-	-	-	-	1	-	2	-	-	-	6

資料: 市民部 市民活動推進課

(注) 1 各施設の使用単位は、1日を午前、午後の2回に分けている。

2 R2.3.2～6.7は、新型コロナウイルス感染症拡大防止のため臨時閉館。

(7) 吉祥寺シアター利用状況

ア 施設別利用件数及び開館日数

(年度、月)

種 別		28	29	30	元(31)	2	2.4	5	6	7	8	9	10	11	12	3.1	2	3
開館日数		348	347	347	320	282	-	-	22	30	30	29	30	29	28	27	27	30
劇 場	利用件数	930	925	951	903	487	-	-	12	72	63	33	57	63	60	49	46	32
	利用率(%)	99.4	100	100	100	79.1	-	-	44.4	100	70	42.3	70.4	77.8	100	100	100	100
	入場者数	46,760	44,874	49,713	40,570	11,188	-	-	28	311	513	707	1,801	1,364	802	1,732	1,535	2,395
けいこ場	利用件数	855	814	857	833	435	-	-	1	84	30	-	38	87	62	39	54	40
	利用率(%)	88.1	86.0	87.7	87.3	61.9	-	-	1.6	100	33.3	-	46.9	100	79.5	83.0	100	90.9

資料:市民部 市民活動推進課

(注)1 各施設の使用単位は、1日を午前、午後、夜間の3回に分けている。

2 R2.3.2～6.7は、新型コロナウイルス感染症拡大防止のため臨時閉館。

3 R3.1.8～3.31は、緊急事態宣言等により夜間区分の利用自粛要請を行ったため、利用件数及び利用率から除外。

ただし、入場者数には夜間入場者数を含む。

イ 劇場催し物別利用件数

(年度、月)

種 別	28	29	30	元(31)	2	2.4	5	6	7	8	9	10	11	12	3.1	2	3
総 数	930	925	951	903	487	-	-	12	72	63	33	57	63	60	49	46	32
映 画	12	4	-	6	-	-	-	-	-	-	-	-	-	-	-	-	-
演 劇	813	786	807	783	383	-	-	12	72	63	33	42	33	27	49	34	18
講演会・大会	-	-	-	9	15	-	-	-	-	-	-	-	-	15	-	-	-
古 典 芸 能	6	3	6	6	-	-	-	-	-	-	-	-	-	-	-	-	-
室内楽・器楽	15	3	-	-	-	-	-	-	-	-	-	-	-	-	-	-	-
声 楽 ・ 合 唱	-	-	-	-	-	-	-	-	-	-	-	-	-	-	-	-	-
人 形 劇	-	-	-	-	-	-	-	-	-	-	-	-	-	-	-	-	-
バレエ・ダンス	84	117	108	93	86	-	-	-	-	-	-	12	30	18	-	12	14
ポピュラー	-	-	-	-	3	-	-	-	-	-	-	3	-	-	-	-	-
民族音楽・舞踊	-	-	-	-	-	-	-	-	-	-	-	-	-	-	-	-	-
邦 楽	-	3	-	-	-	-	-	-	-	-	-	-	-	-	-	-	-
そ の 他	-	9	30	6	-	-	-	-	-	-	-	-	-	-	-	-	-

資料:市民部 市民活動推進課

(注)1 各施設の使用単位は、1日を午前、午後、夜間の3回に分けている。

2 R2.3.2～6.7は、新型コロナウイルス感染症拡大防止のため臨時閉館。

3 R3.1.8～3.31は、緊急事態宣言等により夜間区分の利用自粛要請を行ったため、利用件数から除外。

ウ けいこ場催し物別利用件数																	(年度、月)
種 別	28	29	30	元(31)	2	2.4	5	6	7	8	9	10	11	12	3.1	2	3
総 数	855	814	857	833	435	-	-	1	84	30	-	38	87	62	39	54	40
演 劇	-	-	-	-	-	-	-	-	-	-	-	-	-	-	-	-	-
演 劇 練 習	244	360	351	266	286	-	-	-	84	30	-	8	85	40	23	16	-
音 楽 練 習	62	35	23	16	3	-	-	-	-	-	-	3	-	-	-	-	-
ダンス 練 習	450	388	422	499	82	-	-	-	-	-	-	7	1	2	3	38	31
その他の練習	-	-	-	-	-	-	-	-	-	-	-	-	-	-	-	-	-
会 議・研 修 会	-	-	-	-	-	-	-	-	-	-	-	-	-	-	-	-	-
講 演 会・大会	-	-	-	-	-	-	-	-	-	-	-	-	-	-	-	-	-
バレエ・ダンス	65	20	9	24	51	-	-	-	-	-	-	17	1	13	13	-	7
控 室	27	6	33	24	3	-	-	-	-	-	-	3	-	-	-	-	-
そ の 他	7	5	19	4	10	-	-	1	-	-	-	-	-	7	-	-	2

資料:市民部 市民活動推進課

- (注)1 各施設の使用単位は、1日を午前、午後、夜間の3回に分けている。
- 2 R2.3.2～6.7は、新型コロナウイルス感染症拡大防止のため臨時閉館。
- 3 R3.1.8～3.31は、緊急事態宣言等により夜間区分の利用自粛要請を行ったため、利用件数から除外。

(8)かたらいの道 市民スペース利用状況

ア 施設別利用件数及び開館日数

(年度、月)

種 別		28	29	30	元(31)	2	2.4	5	6	7	8	9	10	11	12	3.1	2	3
開 館 日 数		307	308	308	283	249	-	-	20	26	27	25	27	26	24	24	24	26
第1会議室	利用件数	572	554	598	549	314	-	-	15	38	35	45	38	39	31	21	26	26
	利用率(%)	62.5	60.5	65.6	64.7	46.4	-	-	25.0	48.7	43.2	60.0	46.9	50.6	44.9	42.0	52.0	46.4
第2会議室	利用件数	521	484	513	523	307	-	-	17	40	27	40	38	41	44	20	18	22
	利用率(%)	56.9	52.8	56.3	61.7	45.3	-	-	28.3	51.3	33.3	53.3	46.9	53.2	63.8	40.0	36.0	39.3

資料:市民部 市民活動推進課

(注)1 各施設の使用単位は、1日を午前、午後、夜間の3回に分けている。

2 R2.3.2～6.7は、新型コロナウイルス感染症拡大防止のため臨時閉館。

3 R3.1.8～3.31は、緊急事態宣言等により夜間区分の利用自粛要請を行ったため、利用件数及び利用率から除外。

イ 催し物別利用件数

(年度、月)

種 別	28	29	30	元(31)	2	2.4	5	6	7	8	9	10	11	12	3.1	2	3
総 数	1,093	1,038	1,111	1,072	621	-	-	32	78	62	85	76	80	75	41	44	48
会 議・研 修 会	981	802	941	914	621	-	-	32	78	62	85	76	80	75	41	44	48
展 示 会	112	110	34	66	-	-	-	-	-	-	-	-	-	-	-	-	-
そ の 他	-	126	136	92	-	-	-	-	-	-	-	-	-	-	-	-	-

資料: 市民部 市民活動推進課

(注) 1 各施設の使用単位は、1日を午前、午後、夜間の3回に分けている。

2 R2.3.2～6.7は、新型コロナウイルス感染症拡大防止のため臨時閉館。

3 R3.1.8～3.31は、緊急事態宣言等により夜間区分の利用自粛要請を行ったため、利用件数から除外。

(9)コミュニティセンター利用状況

ア 境南コミュニティセンター施設別利用件数及び開館日数

(年度、月)

種 別	28	29	30	元(31)	2	2.4	5	6	7	8	9	10	11	12	3.1	2	3
開 館 日 数	325	329	327	298	38	-	-	-	24	14	-	-	-	-	-	-	-
各施設利用可能件数	975	987	981	894	114	-	-	-	72	42	-	-	-	-	-	-	-
※ ロ ビ ー
◆ 体 育 室
◆ 児 童 室
厚 生 室	225	151	134	119	16	-	-	-	11	5	-	-	-	-	-	-	-
調 理 室	168	147	134	102	-	-	-	-	-	-	-	-	-	-	-	-	-
娛 楽 談 話 室 (舞 台 付)	494	515	531	454	-	-	-	-	-	-	-	-	-	-	-	-	-
趣 味 の 部 屋	72	61	66	57	-	-	-	-	-	-	-	-	-	-	-	-	-
第 一 会 議 室	307	311	274	252	10	-	-	-	8	2	-	-	-	-	-	-	-
第 二 会 議 室	172	165	162	120	1	-	-	-	1	-	-	-	-	-	-	-	-
第 三 会 議 室	214	236	206	153	11	-	-	-	6	5	-	-	-	-	-	-	-
第 四 会 議 室	394	395	389	349	18	-	-	-	11	7	-	-	-	-	-	-	-
※ サ ロ ン
※ 学 習 室
講 座 室	636	584	500	426	10	-	-	-	6	4	-	-	-	-	-	-	-
利 用 件 数 計	2,682	2,565	2,396	2,032	66	-	-	-	43	23	-	-	-	-	-	-	-

資料:市民部 市民活動推進課

(注)1 各施設利用可能件数は、1日を午前、午後、夜間の3回に分けている。

2 ※印の施設は、予約なしで使用できるためデータなし。

3 ◆印の施設は、原則予約なしで使用できるためデータなし。

4 改修工事のため、令和2年8月16日から令和3年7月31日まで休館。

5 新型コロナウイルス感染症の発症・感染拡大防止のため、令和2年4月1日から7月5日まで休館。

イ 西久保コミュニティセンター施設別利用件数及び開館日数

(年度、月)

種 別	28	29	30	元(31)	2	2.4	5	6	7	8	9	10	11	12	3.1	2	3
開 館 日 数	339	344	344	315	250	-	-	-	24	30	29	30	29	26	25	27	30
各施設利用可能件数	1,017	1,032	1,032	945	750	-	-	-	72	90	87	90	87	78	75	81	90
※ ロ ビ ー
第 一 会 議 室	711	725	767	661	262	-	-	-	25	25	35	36	40	31	13	23	34
第 二 会 議 室	658	622	669	565	153	-	-	-	12	15	14	21	20	17	11	17	26
大 会 議 室	537	545	616	485	214	-	-	-	19	15	29	27	33	24	15	19	33
※ 親 子 ひ ろ ば
大 広 間	762	726	752	649	92	-	-	-	-	-	4	13	23	19	8	13	12
控 室	181	148	221	157	-	-	-	-	-	-	-	-	-	-	-	-	-
和 室	707	601	623	542	-	-	-	-	-	-	-	-	-	-	-	-	-
※ 勉 強 室
料 理 室	337	349	331	313	-	-	-	-	-	-	-	-	-	-	-	-	-
茶 室	246	248	312	204	-	-	-	-	-	-	-	-	-	-	-	-	-
◆ 卓 球 室
イベントルーム	932	940	960	868	240	-	-	-	1	2	31	33	48	47	27	24	27
多 目 的 室	866	839	853	758	213	-	-	-	6	6	21	27	33	30	19	30	41
利 用 件 数 計	5,937	5,743	6,104	5,202	1,174	-	-	-	63	63	134	157	197	168	93	126	173

資料:市民部 市民活動推進課

(注)1 各施設利用可能件数は、1日を午前、午後、夜間の3回に分けている。

2 ※印の施設は、予約なしで使用できるためデータなし。

3 ◆印の施設は、原則予約なしで使用できるためデータなし。

4 新型コロナウイルス感染症の発症・感染拡大防止のため、令和2年4月1日から7月5日まで休館。

ウ 中央コミュニティセンター施設別利用件数及び開館日数

(年度、月)

種 別	28	29	30	元(31)	2	2.4	5	6	7	8	9	10	11	12	3.1	2	3
開 館 日 数	306	306	224	175	223	-	-	-	22	27	25	27	26	24	22	24	26
各施設利用可能件数	918	918	672	525	669	-	-	-	66	81	75	81	78	72	66	72	78
※ ロ ビ ー
多 目 的 室	809	788	592	408	284	-	-	-	16	17	36	40	50	39	29	36	21
第 一 会 議 室	750	754	539	348	261	-	-	-	14	23	32	40	37	35	28	33	19
和 室	454	468	344	202	44	-	-	-	2	6	4	7	6	7	4	7	1
大 広 間 (舞 台 付)	673	642	459	281	141	-	-	-	6	11	15	26	22	19	13	19	10
調 理 室	214	173	128	117	2	-	-	-	-	1	1	-	-	-	-	-	-
第 二 会 議 室	348	346	132	141	88	-	-	-	8	11	7	13	15	8	12	10	4
学 習 室
第 三 会 議 室	399	261	137	127	48	-	-	-	2	4	8	9	10	5	2	4	4
茶 室	139	137	74	47	1	-	-	-	-	1	-	-	-	-	-	-	-
利 用 件 数 計	3,786	3,569	2,405	1,671	869	-	-	-	48	74	103	135	140	113	88	109	59

資料:市民部 市民活動推進課

(注)1 各施設利用可能件数は、1日を午前、午後、夜間の3回に分けている。

2 ※印の施設は、予約なしで使用できるためデータなし。

3 #印の施設は、登録者が予約なしで使用できるためデータなし。

4 改修工事に伴い、平成30年12月19日から令和元年7月31日まで休館。

5 新型コロナウイルス感染症の発症・感染拡大防止のため、令和2年4月1日から7月5日まで休館。

エ 中央コミュニティセンター中町集会所施設別利用件数及び開館日数

(年度、月)

種 別	28	29	30	元(31)	2	2.4	5	6	7	8	9	10	11	12	3.1	2	3
開 館 日 数	306	306	314	294	223	-	-	-	22	27	25	27	26	24	22	24	26
各施設利用可能件数	918	918	942	882	669	-	-	-	66	81	75	81	78	72	66	72	78
集 会 室	613	556	558	503	348	-	-	-	14	16	36	49	51	49	34	42	57
大 広 間	537	512	501	436	169	-	-	-	11	12	25	19	24	20	16	16	26
和 室	343	301	314	237	37	-	-	-	-	1	6	5	3	3	7	6	6
利 用 件 数 計	1,493	1,369	1,373	1,176	554	-	-	-	25	29	67	73	78	72	57	64	89

資料:市民部 市民活動推進課

(注) 1 各施設利用可能件数は、1日を午前、午後、夜間の3回に分けている。

2 新型コロナウイルス感染症の発症・感染拡大防止のため、令和2年4月1日から7月5日まで休館。

オ 吉祥寺東コミュニティセンター施設別利用件数及び開館日数

種 別	(年度、月)																
	28	29	30	元(31)	2	2.4	5	6	7	8	9	10	11	12	3.1	2	3
開 館 日 数	345	337	345	317	252	-	-	-	25	30	29	30	29	26	26	27	30
各施設利用可能件数	1,035	1,011	1,035	951	756	-	-	-	75	90	87	90	87	78	78	81	90
※ ロ ビ ー
ホ ー ル	895	899	887	795	456	-	-	-	30	43	57	60	63	54	44	45	60
和 室	730	749	842	732	300	-	-	-	26	40	26	37	46	39	26	24	36
児 童 室	753	800	823	729	233	-	-	-	31	24	29	26	33	23	22	18	27
利 用 件 数 計	2,378	2,448	2,552	2,256	989	-	-	-	87	107	112	123	142	116	92	87	123

資料:市民部 市民活動推進課

(注)1 各施設利用可能件数は、1日を午前、午後、夜間の3回に分けている。

2 ※印の施設は、予約なしで使用できるためデータなし。

3 新型コロナウイルス感染症の発症・感染拡大防止のため、令和2年4月1日から7月5日まで休館。

カ 吉祥寺北コミュニティセンター施設別利用件数及び開館日数

カ 吉祥寺北コミュニティセンター施設別利用件数及び開館日数																	(年度、月)		
種 別	28	29	30	元(31)	2	2.4	5	6	7	8	9	10	11	12	3.1	2	3		
開 館 日 数	306	306	293	279	223	-	-	-	22	26	26	27	25	24	23	24	26		
各施設利用可能件数	918	918	879	837	669	-	-	-	66	78	78	81	75	72	69	72	78		
※ ロ ビ ー		
◆ ロビー会議コーナー		
◆ 体 育 館		
和室 けやき(舞台付)	302	304	353	322	51	-	-	-	-	3	4	1	8	6	7	10	12		
和 室 つ ば き	177	192	200	242	36	-	-	-	3	-	4	3	5	6	3	6	6		
和 室 こ ぶ し	144	167	161	206	40	-	-	-	2	-	5	3	7	6	2	7	8		
調 理 室	171	194	176	91	3	-	-	-	-	-	-	-	-	2	-	1	-		
※ 学 習 室		
多 目 的 室	543	533	545	550	119	-	-	-	4	4	7	9	14	25	15	19	22		
視 聴 覚 室	317	304	320	326	46	-	-	-	2	4	9	6	5	6	2	6	6		
地 下 会 議 室	290	317	321	332	99	-	-	-	9	12	11	7	13	11	7	14	15		
利 用 件 数 計	1,944	2,011	2,076	2,069	394	-	-	-	20	23	40	29	52	62	36	63	69		

資料：市民部 市民活動推進課

(注)1 各施設利用可能件数は、1日を午前、午後、夜間の3回に分けている。

2 ※印の施設は、予約なしで使用できるためデータなし。

3 ◆印の施設は、原則予約なしで使用できるためデータなし。

4 新型コロナウイルス感染症の発症・感染拡大防止のため、令和2年4月1日から7月6日まで休館。

キ 本町コミュニティセンター施設別利用件数及び開館日数 (年度、月)

種 別	28	29	30	元(31)	2	2.4	5	6	7	8	9	10	11	12	3.1	2	3
開 館 日 数	304	303	300	279	222	-	-	-	21	26	26	27	25	24	22	24	27
各施設利用可能件数	912	909	900	837	478	-	-	-	42	52	52	54	50	72	54	48	54
※ サ ロ ン
和 室 長 生	451	480	491	411	102	-	-	-	2	2	15	19	18	14	9	9	14
和室長寿・長楽(舞台付)	570	569	512	407	143	-	-	-	2	2	18	23	26	24	13	14	21
第 一 会 議 室	639	582	604	474	221	-	-	-	22	18	27	32	28	31	20	17	26
第 二 会 議 室	504	472	439	331	90	-	-	-	5	6	11	12	12	14	11	7	12
和 室 梅	403	440	345	215	-	-	-	-	-	-	-	-	-	-	-	-	-
利 用 件 数 計	2,567	2,543	2,391	1,838	556	-	-	-	31	28	71	86	84	83	53	47	73

資料:市民部 市民活動推進課
(注)1 各施設利用可能件数は、1日を午前、午後、夜間の3回に分けている。
2 ※印の施設は、予約なしで使用できるためデータなし。
3 新型コロナウイルス感染症の発症・感染拡大防止のため、令和2年4月1日から7月6日まで休館。
4 新型コロナウイルス感染症の発症・感染拡大防止のため、令和2年7月7日から11月30日まで、令和3年1月18日から3月31日まで夜間閉館。

ク 八幡町コミュニティセンター施設別利用件数及び開館日数

(年度、月)

種 別	28	29	30	元(31)	2	2.4	5	6	7	8	9	10	11	12	3.1	2	3
開 館 日 数	306	306	306	281	223	-	-	-	21	27	25	27	26	24	22	25	26
各施設利用可能件数	918	918	918	843	669	-	-	-	63	81	75	81	78	72	66	75	78
※ ロ ビ ー
わくわくルーム	329	302	312	313	67	-	-	-	-	14	-	10	11	11	2	4	15
さくら(和室)	337	291	368	238	66	-	-	-	3	6	4	7	6	7	7	11	15
クッキングルーム	179	157	184	159	3	-	-	-	-	-	-	1	-	-	-	1	1
※ 学 ば う ル ー ム
イベントルーム	670	644	632	603	376	-	-	-	29	52	33	42	39	53	41	29	58
会 議 室 か ぜ	329	303	312	313	164	-	-	-	7	12	14	22	17	27	16	20	29
会 議 室 み どり	329	304	301	290	131	-	-	-	12	9	10	14	17	16	10	20	23
利 用 件 数 計	2,173	2,001	2,109	1,916	807	-	-	-	51	93	61	96	90	114	76	85	141

資料:市民部 市民活動推進課

(注)1 各施設利用可能件数は、1日を午前、午後、夜間の3回に分けている。

2 ※印の施設は、予約なしで使用できるためデータなし。

3 新型コロナウイルス感染症の発症・感染拡大防止のため、令和2年4月1日から7月5日まで休館。

ケ 関前コミュニティセンター施設別利用件数及び開館日数

(年度、月)

種 別	28	29	30	元(31)	2	2.4	5	6	7	8	9	10	11	12	3.1	2	3
開 館 日 数	220	303	287	279	101	-	-	-	22	27	26	26	-	-	-	-	-
各施設利用可能件数	660	909	861	837	303	-	-	-	66	81	78	78	-	-	-	-	-
※ ロ ビ ー
和 室 寿 の 間	230	408	381	314	69	-	-	-	15	24	14	16	-	-	-	-	-
◆ レクリエーション室
和 室 広 間 A (舞 台 付)	370	483	483	570	102	-	-	-	14	18	29	41	-	-	-	-	-
和 室 広 間 B	368	484	483	571	102	-	-	-	14	17	30	41	-	-	-	-	-
会 議 室	292	349	355	310	59	-	-	-	12	8	19	20	-	-	-	-	-
音 楽 室	540	748	706	678	201	-	-	-	31	50	56	64	-	-	-	-	-
※ 学 習 室
利 用 件 数 計	1,800	2,472	2,408	2,443	533	-	-	-	86	117	148	182	-	-	-	-	-

資料:市民部 市民活動推進課

(注)1 各施設利用可能件数は、1日を午前、午後、夜間の3回に分けている。

2 ※印の施設は、予約なしで使用できるためデータなし。

3 ◆印の施設は、原則予約なしで使用できるためデータなし。

4 改修工事に伴い、平成28年11月14日から平成29年2月28日まで、令和2年11月1日から令和3年5月31日まで休館。

5 新型コロナウイルス感染症の発症・感染拡大防止のため、令和2年4月1日から7月5日まで休館。

コ 関前コミュニティセンター分館利用件数及び開館日数

(年度、月)

種 別	28	29	30	元(31)	2	2.4	5	6	7	8	9	10	11	12	3.1	2	3
開 館 日 数	220	303	287	279	211	-	-	-	22	27	26	26	13	24	22	24	27
各施設利用可能件数	660	909	861	837	633	-	-	-	66	81	78	78	39	72	66	72	81
集 会 室	161	200	226	244	144	-	-	-	5	7	10	15	11	23	21	25	27
和 室	42	21	48	50	5	-	-	-	-	-	-	2	-	-	1	-	2
会 議 室	106	157	148	132	106	-	-	-	-	2	5	6	11	30	21	15	16
利 用 件 数 計	309	378	422	426	255	-	-	-	5	9	15	23	22	53	43	40	45

資料:市民部 市民活動推進課

(注) 1 各施設利用可能件数は、1日を午前、午後、夜間の3回に分けている。

2 改修工事に伴い、平成28年11月14日から平成29年2月28日まで休館。

3 新型コロナウイルス感染症の発症・感染拡大防止のため、令和2年4月1日から7月5日まで休館。

サ 御殿山コミュニティセンター施設別利用件数及び開館日数

(年度、月)

種 別	28	29	30	元(31)	2	2.4	5	6	7	8	9	10	11	12	3.1	2	3
開 館 日 数	299	302	114	278	223	-	-	-	22	26	26	27	25	24	23	24	26
各 施 設 利 用 可 能 件 数	897	906	342	834	669	-	-	-	66	78	78	81	75	72	69	72	78
※ ロ ビ ー
和 室 よしきり	245	257	72	146	-	-	-	-	-	-	-	-	-	-	-	-	-
◆ レクリエーション室
第 一 会 議 室	480	491	171	404	169	-	-	-	14	13	23	25	29	20	11	15	19
和室けやき(舞台付)	491	500	150	327	7	-	-	-	-	-	1	1	1	1	1	1	1
第 二 会 議 室	379	366	124	291	149	-	-	-	7	10	21	19	26	20	12	14	20
※ 学 習 室
利 用 件 数 計	1,595	1,614	517	1,168	325	-	-	-	21	23	45	45	56	41	24	30	40

資料:市民部 市民活動推進課

(注)1 各施設利用可能件数は、1日を午前、午後、夜間の3回に分けている。

2 ※印の施設は、予約なしで使用できるためデータなし。

3 ◆印の施設は、原則予約なしで使用できるためデータなし。

4 改修工事に伴い、平成30年6月1日から平成31年1月31日まで休館。

5 新型コロナウイルス感染症の発症・感染拡大防止のため、令和2年4月1日から7月6日まで休館。

シ 桜堤コミュニティセンター施設別利用件数及び開館日数 (年度、月)

種 別	28	29	30	元(31)	2	2.4	5	6	7	8	9	10	11	12	3.1	2	3
開 館 日 数	300	306	306	72	224	-	-	-	22	27	25	27	26	24	23	24	26
各施設利用可能件数	900	924	918	216	672	-	-	-	66	81	75	81	78	72	69	72	78
※ ロ ビ ー
多 目 的 室	285	232	241	54	36	-	-	-	1	7	2	9	4	4	3	5	1
※ ホ ー ル
会 議 室	352	316	350	86	162	-	-	-	14	21	28	21	17	15	12	16	18
小 会 議 室	188	214	205	54	59	-	-	-	-	2	1	4	6	15	8	12	11
大 広 間	316	296	323	74	38	-	-	-	-	3	3	8	9	7	1	1	6
利 用 件 数 計	1,141	1,058	1,119	268	295	-	-	-	15	33	34	42	36	41	24	34	36

資料:市民部 市民活動推進課
(注)1 各施設利用可能件数は、1日を午前、午後、夜間の3回に分けている。
2 ※印の施設は、予約なしで使えるためデータなし。
3 改修工事に伴い、室名変更あり(幼児室→ロビー、第一和室→多目的室、第二和室→小会議室)。
4 新型コロナウイルス感染症の発症・感染拡大防止のため、令和2年4月1日から7月5日まで休館。

ス 吉祥寺南町コミュニティセンター施設別利用件数及び開館日数																	(年度、月)
種 別	28	29	30	元(31)	2	2.4	5	6	7	8	9	10	11	12	3.1	2	3
開 館 日 数	329	199	329	301	240	-	-	-	23	29	27	29	28	26	24	26	28
各施設利用可能件数	987	597	987	903	720	-	-	-	69	87	81	87	84	78	72	78	84
※ サ ロ ン
※ エントランスホール
和 室 け や き	712	420	587	502	159	-	-	-	-	3	18	27	22	19	20	24	26
第 一 会 議 室	591	309	460	480	239	-	-	-	24	20	29	32	29	24	24	29	28
第 二 会 議 室	415	391	216	-	-	-	19	17	23	22	30	26	20	27	32
※ 図 書 室
小 会 議 室	547	280	541	516	210	-	-	-	15	26	15	28	31	28	11	27	29
◆ ブレイル ーム
茶 室	286	135	225	171	30	-	-	-	-	-	1	-	8	11	4	2	4
和 室 い ず み	378	174	349	252	7	-	-	-	1	1	-	2	1	1	-	-	1
調 理 室	289	117	225	79	1	-	-	-	-	-	-	-	-	-	1	-	-
◆ ホ ー ル
ス タ ジ オ A	1,180	585	1,113	1,052	347	-	-	-	1	-	19	27	66	62	45	63	64
ス タ ジ オ B	1,072	581	1,122	1,041	423	-	-	-	-	1	28	52	84	74	52	67	65
利 用 件 数 計	5,055	2,601	5,037	4,484	1,632	-	-	-	60	68	133	190	271	245	177	239	249

資料:市民部 市民活動推進課

(注)1 各施設利用可能件数は、1日を午前、午後、夜間の3回に分けている。
ただし、各回の時間枠を分割して複数の利用を認める場合があるため、利用件数が利用可能件数を上回ることがある。
2 ※印の施設は、予約なしで使用できるためデータなし。
3 ◆印の施設は、原則予約なしで使用できるためデータなし。
4 改修工事に伴い、平成29年10月2日から平成30年3月19日まで休館。
5 新型コロナウイルス感染症の発症・感染拡大防止のため、令和2年4月1日から7月5日まで休館。

セ 緑町コミュニティセンター施設別利用件数及び開館日数

(年度、月)

種 別	28	29	30	元(31)	2	2.4	5	6	7	8	9	10	11	12	3.1	2	3
開 館 日 数	197	308	305	279	222	-	-	-	22	26	25	27	25	24	23	24	26
各施設利用可能件数	591	924	915	837	666	-	-	-	66	78	75	81	75	72	69	72	78
※ ロ ビ ー
※ プレイルーム
調 理 室	121	178	165	188	-	-	-	-	-	-	-	-	-	-	-	-	-
会 議 室	165	213	216	223	32	-	-	-	1	3	1	5	9	3	-	4	6
音 楽 室	505	786	626	641	83	-	-	-	8	9	12	9	14	10	6	9	6
和 室 ふ じ	181	435	402	403	101	-	-	-	4	3	12	17	15	12	8	15	15
和 室 さくら	154	299	322	327	95	-	-	-	4	2	9	17	15	12	8	13	15
※ 学 習 室
利 用 件 数 計	1,126	1,911	1,731	1,782	311	-	-	-	17	17	34	48	53	37	22	41	42

資料:市民部 市民活動推進課

(注)1 各施設利用可能件数は、1日を午前、午後、夜間の3回に分けている。

2 ※印の施設は、予約なしで使用できるためデータなし。

3 改修工事に伴い、平成28年11月1日から平成29年3月14日まで休館。

4 新型コロナウイルス感染症の発症・感染拡大防止のため、令和2年4月1日から7月6日まで休館。

ソ 西部コミュニティセンター施設別利用件数及び開館日数

(年度、月)

種 別	28	29	30	元(31)	2	2.4	5	6	7	8	9	10	11	12	3.1	2	3
開 館 日 数	297	298	307	278	223	-	-	-	21	27	26	26	26	24	22	24	27
各施設利用可能件数	891	894	921	834	595	-	-	-	42	54	52	78	78	72	66	72	81
※ ロ ビ ー
茶 室 き く	47	36	33	44	7	-	-	-	-	-	-	-	2	2	1	1	1
和室うめ(舞台付)	259	249	278	252	86	-	-	-	-	-	5	11	17	14	9	13	17
和 室 も も	315	291	305	292	64	-	-	-	-	-	5	9	13	9	8	8	12
和 室 さくら	302	299	332	288	67	-	-	-	-	-	5	9	14	8	8	8	15
大 会 議 室	280	283	236	217	95	-	-	-	7	8	10	12	13	16	7	12	10
調 理 室	123	112	127	99	10	-	-	-	-	-	-	-	-	-	2	8	-
会 議 室 A	334	281	299	286	87	-	-	-	5	3	10	15	14	14	6	6	14
会 議 室 B	205	265	294	240	129	-	-	-	6	7	10	17	22	18	12	15	22
会 議 室 C	388	474	460	411	204	-	-	-	12	15	20	20	34	29	23	26	25
※ 学 習 室
※ 体 育 室
第1多目的室	511	666	626	622	145	-	-	-	-	5	8	17	21	26	21	23	24
第2多目的室	311	296	383	382	73	-	-	-	-	-	1	4	9	12	13	15	19
視 聴 覚 室	851	855	880	738	37	-	-	-	-	-	3	8	6	1	2	5	12
利 用 件 数 計	3,926	4,107	4,253	3,871	1,004	-	-	-	30	38	77	122	165	149	112	140	171

資料:市民部 市民活動推進課

(注)1 各施設利用可能件数は、1日を午前、午後、夜間の3回に分けている。

2 ※印の施設は、予約なしで利用できるためデータなし。

3 新型コロナウイルス感染症の発症・感染拡大防止のため、令和2年4月1日から7月6日まで休館。

4 新型コロナウイルス感染症の発症・感染拡大防止のため、令和2年7月7日から9月30日まで夜間閉館。

タ 吉祥寺西コミュニティセンター施設別利用件数及び開館日数
 (年度、月)

種 別	28	29	30	元(31)	2	2.4	5	6	7	8	9	10	11	12	3.1	2	3
開 館 日 数	307	306	306	281	224	-	-	-	22	27	26	26	26	24	22	24	27
各施設利用可能件数	921	918	918	843	672	-	-	-	66	81	78	78	78	72	66	72	81
大 会 議 室	512	480	522	424	193	-	-	-	14	19	21	29	26	22	12	21	29
茶 室	130	145	142	104	11	-	-	-	-	-	-	-	2	7	-	1	1
※ 2 階 ロ ビ ー
※ 読 書 学 習 室
小 会 議 室	361	369	423	324	82	-	-	-	5	5	7	11	12	16	5	7	14
第 一 和 室	425	416	451	380	146	-	-	-	3	7	13	22	19	19	14	23	26
第 二 和 室	373	366	411	369	124	-	-	-	2	3	11	19	16	16	14	18	25
練 習 室	790	813	815	757	503	-	-	-	37	62	44	65	63	51	50	60	71
※ プレイルーム(舞台付)
※ サ ロ ン
利 用 件 数 計	2,591	2,589	2,764	2,358	1,059	-	-	-	61	96	96	146	138	131	95	130	166

資料:市民部 市民活動推進課

(注)1 各施設利用可能件数は、1日を午前、午後、夜間の3回に分けている。

2 ※印の施設は、予約なしで使用できるためデータなし。

3 新型コロナウイルス感染症の発症・感染拡大防止のため、令和2年4月1日から7月5日まで休館。

チ 吉祥寺西コミュニティセンター分館利用件数及び開館日数

(年度、月)

種 別	28	29	30	元(31)	2	2.4	5	6	7	8	9	10	11	12	3.1	2	3
開 館 日 数	307	306	306	281	224	-	-	-	22	27	26	26	26	24	22	24	27
施設利用可能件数	921	918	918	843	672	-	-	-	66	81	78	78	78	72	66	72	81
集 会 室	473	447	448	428	150	-	-	-	10	10	16	17	23	27	12	16	19

資料: 市民部 市民活動推進課

(注) 1 施設利用可能件数は、1日を午前、午後、夜間の3回に分けている。

2 新型コロナウイルス感染症の発症・感染拡大防止のため、令和2年4月1日から7月5日まで休館。

ツ けやきコミュニティセンター施設別利用件数及び開館日数 (年度、月)

種 別	28	29	30	元(31)	2	2.4	5	6	7	8	9	10	11	12	3.1	2	3
開 館 日 数	280	306	305	76	223	-	-	-	22	27	25	27	26	24	22	24	26
各施設利用可能件数	840	918	915	228	647	-	-	-	44	81	75	81	78	72	66	72	78
※ コミュニティルーム
※ こどもルーム
ホ ー ル	786	897	854	215	342	-	-	-	11	16	31	32	50	55	33	54	60
※ 学 習 室
工 作 室	532	626	595	150	162	-	-	-	6	12	16	21	22	19	18	26	22
和 室 け や き	360	438	426	113	152	-	-	-	7	5	17	29	24	16	12	20	22
和 室 ふ そ う	412	443	434	120	101	-	-	-	5	3	14	20	18	10	8	10	13
キッチンルーム	277	278	241	66	2	-	-	-	-	-	1	1	-	-	-	-	-
茶 の 間	391	439	399	105	44	-	-	-	5	3	4	6	5	4	4	5	8
ギ ャ ラ リ ー	48	106	90	74	17	-	-	-	-	-	-	-	-	-	-	17	-
利 用 件 数 計	2,806	3,227	3,039	843	820	-	-	-	34	39	83	109	119	104	75	132	125

資料:市民部 市民活動推進課
(注)1 各施設利用可能件数は、1日を午前、午後、夜間の3回に分けている。
2 ※印の施設は、予約なしで使用できるためデータなし。
3 改修工事に伴い、令和元年6月1日から令和2年2月2日まで休館。
4 新型コロナウイルス感染症の発症・感染拡大防止のため、令和2年4月1日から7月5日まで休館。
5 新型コロナウイルス感染症の発症・感染拡大防止のため、令和2年7月6日から7月31日まで夜間閉館。

テ 本宿コミュニティセンター施設別利用件数及び開館日数

(年度、月)

種 別	28	29	30	元(31)	2	2.4	5	6	7	8	9	10	11	12	3.1	2	3
開 館 日 数	296	306	306	276	224	-	-	-	22	27	26	26	26	24	22	24	27
各施設利用可能件数	888	918	918	828	457	-	-	-	44	54	52	52	52	48	44	48	63
※ ロ ビ ー
※ こ ど も 室
和 室 むらさき	178	252	217	189	41	-	-	-	-	-	1	1	1	5	5	10	18
ホ ー ル	722	790	799	685	216	-	-	-	6	10	30	32	23	29	23	26	37
和室ふよう(舞台付)	319	413	378	412	93	-	-	-	2	3	13	11	11	15	10	12	16
和 室 は ぎ	163	229	232	217	2	-	-	-	-	-	-	-	-	-	-	2	-
多目的室(こぶし)	567	582	586	497	159	-	-	-	3	5	15	18	20	18	27	22	31
調 理 室	104	125	115	96	-	-	-	-	-	-	-	-	-	-	-	-	-
学 習 室
利 用 件 数 計	2,053	2,391	2,327	2,096	511	-	-	-	11	18	59	62	55	67	65	72	102

資料:市民部 市民活動推進課

(注)1 各施設利用可能件数は、1日を午前、午後、夜間の3回に分けている。

2 ※印の施設は、予約なしで使用できるためデータなし。

3 #印の施設は、登録者が予約なしで使用できるためデータなし。

4 新型コロナウイルス感染症の発症・感染拡大防止のため、令和2年4月1日から7月5日まで休館。

5 新型コロナウイルス感染症の発症・感染拡大防止のため、令和2年7月6日から令和3年3月21日まで夜間閉館。

ト 武蔵野中央公園北ホール施設別利用件数及び開館日数

(年度、月)

種 別	28	29	30	元(31)	2	2.4	5	6	7	8	9	10	11	12	3.1	2	3
開 館 日 数	306	306	306	276	223	-	-	-	22	26	26	27	25	24	23	24	26
各 施 設 利 用 可 能 件 数	918	918	918	828	669	-	-	-	66	78	78	81	75	72	69	72	78
※ ロ ビ ー
■ 第 一 会 議 室	-	-	-	-	-	-	-	-	-	-	-	-	-	-	-	-	-
■ 第 二 会 議 室	-	-	-	-	-	-	-	-	-	-	-	-	-	-	-	-	-
ホ ー ル	538	389	452	373	137	-	-	-	-	5	12	21	24	17	13	22	23
多 目 的 室	390	412	423	363	52	-	-	-	2	3	1	5	5	6	4	12	14
調 理 室	-	3	1	1	-	-	-	-	-	-	-	-	-	-	-	-	-
利 用 件 数 計	928	804	876	737	189	-	-	-	2	8	13	26	29	23	17	34	37

資料:市民部 市民活動推進課

(注)1 各施設利用可能件数は、1日を午前、午後、夜間の3回に分けている。

2 ※印の施設は、予約なしで使用できるためデータなし。

3 ■印の施設は、平成27年度から社会福祉法人が運営する放課後等デイサービスに転用。

3 新型コロナウイルス感染症の発症・感染拡大防止のため、令和2年4月1日から7月6日まで休館。

(10)高齢者総合センター利用状況

ア 利用者数

(年度、月)

種 別	28	29	30	元(31)	2	2.4	5	6	7	8	9	10	11	12	3.1	2	3
開館日数	294	294	293	299	304	26	24	26	26	26	25	27	24	26	24	22	28
利用人員	71,864	69,950	67,331	62,075	14,438	619	610	796	1,010	1,147	1,436	1,848	1,561	1,524	1,194	1,397	1,296

資料:健康福祉部 高齢者支援課

(注)1 新型コロナウイルス感染症拡大予防のため施設利用を制限し開館した。

2 一部の祝日についてデイサービス運営および地域包括ケア人材育成センター主催研修のため部分開館した。

イ 集会室利用状況

(年度、月)

種 別	28	29	30	元(31)	2	2.4	5	6	7	8	9	10	11	12	3.1	2	3
講座日数	244	245	245	218	151	-	-	-	-	10	20	22	19	20	19	18	23
講義室	午前	165	176	179	163	35	-	-	-	-	2	6	6	6	4	3	2
	午後	159	209	178	166	69	-	-	-	-	7	15	11	13	11	9	3
研修室	午前	121	119	121	106	27	-	-	1	-	1	5	5	5	3	3	4
	午後	91	84	78	70	14	-	-	-	-	2	2	2	3	-	2	3
和 室	午前	98	132	118	95	2	-	-	-	1	-	-	1	-	-	-	-
	午後	98	107	74	66	-	-	-	-	-	-	-	-	-	-	-	-
工作室	午前	172	164	144	118	15	-	-	-	-	1	2	2	2	1	4	3
	午後	136	133	90	103	23	-	-	-	-	3	4	3	4	2	4	3
ホール	午前	224	199	209	196	64	-	-	-	6	7	8	7	10	8	7	11
	午後	201	221	223	185	47	-	-	-	3	5	6	6	9	5	8	5

資料:健康福祉部 高齢者支援課

(注) 施設内社会活動センターのみ(趣味の集い、体操講座、短期講座、行事)の利用状況。

(注) 新型コロナウイルス感染症拡大予防のため、令和2年2月27日から令和3年3月31日まで施設利用を制限した。

ウ 趣味の集い利用者数																	(年度、月)
種 別	28	29	30	元(31)	2	2.4	5	6	7	8	9	10	11	12	3.1	2	3
総 数	36,326	36,721	36,137	35,242	4,330	-	-	-	-	242	536	831	650	634	472	610	355
ガーデニング	136	183	134	175	-	-	-	-	-	-	-	-	-	-	-	-	-
デッサン水彩書	698	711	755	661	-	-	-	-	-	-	-	-	-	-	-	-	-
書道	536	710	665	608	162	-	-	-	-	23	28	26	21	20	23	21	-
煎茶道	180	-	-	-	-	-	-	-	-	-	-	-	-	-	-	-	-
バイオリン	1,830	2,159	2,121	1,807	623	-	-	-	-	85	76	101	73	68	54	79	87
社交ダンス	352	397	222	307	-	-	-	-	-	-	-	-	-	-	-	-	-
川柳	220	205	182	178	48	-	-	-	-	11	5	4	6	4	10	8	-
おしゃれソーイング	499	-	-	-	-	-	-	-	-	-	-	-	-	-	-	-	-
パステル画	688	668	406	306	-	-	-	-	-	-	-	-	-	-	-	-	-
茶道	271	358	314	309	-	-	-	-	-	-	-	-	-	-	-	-	-
季節の折紙	651	599	528	551	78	-	-	-	-	28	14	11	14	11	-	-	-
マジック	404	453	395	369	113	-	-	-	-	17	21	17	14	13	-	13	18
ギター	480	649	444	434	103	-	-	-	-	20	11	20	20	9	6	8	9
油絵	639	620	332	189	-	-	-	-	-	-	-	-	-	-	-	-	-
レッツトレーニング	1,696	1,696	1,575	1,649	-	-	-	-	-	-	-	-	-	-	-	-	-
ラージボール卓球	909	954	858	1,676	205	-	-	-	-	-	49	49	42	27	20	18	-
太極拳	1,995	1,438	1,096	1,149	128	-	-	-	-	-	22	33	20	16	13	20	4
健康体操	1,695	-	-	-	-	-	-	-	-	-	-	-	-	-	-	-	-
足から全身ストレッチ	-	1,480	3,377	2,934	636	-	-	-	-	-	62	149	107	95	57	129	37
ヨガ	3,778	3,428	3,461	3,127	604	-	-	-	-	-	82	126	66	100	77	59	94
ときめきムーブメント	2,613	-	-	-	-	-	-	-	-	-	-	-	-	-	-	-	-
ときめき転倒予防体操	-	2,660	2,744	2,490	524	-	-	-	-	-	73	105	93	78	79	96	-
墨で遊ぶ創作書道	367	287	165	-	-	-	-	-	-	-	-	-	-	-	-	-	-
水墨画	333	261	335	261	65	-	-	-	-	12	8	15	15	12	3	-	-
楽しく歌おう日本の歌	1,214	1,057	1,088	1,083	-	-	-	-	-	-	-	-	-	-	-	-	-
ジャズダンス	1,682	1,791	1,671	1,745	-	-	-	-	-	-	-	-	-	-	-	-	-
実用書道	494	387	372	431	109	-	-	-	-	24	23	23	10	19	10	-	-
囲碁入門	546	674	766	850	142	-	-	-	-	-	19	37	37	34	15	-	-
陶芸	888	878	889	791	109	-	-	-	-	22	18	23	17	20	9	-	-
フラダンス	484	504	581	472	117	-	-	-	-	-	25	16	24	23	21	8	-
やさしいシャンソン	1,331	1,462	1,494	1,392	-	-	-	-	-	-	-	-	-	-	-	-	-
世界の歌	1,455	1,494	1,457	1,414	-	-	-	-	-	-	-	-	-	-	-	-	-
ボーカル入門	1,303	1,470	-	-	-	-	-	-	-	-	-	-	-	-	-	-	-
みんなで歌うポップス	-	-	1,426	1,357	-	-	-	-	-	-	-	-	-	-	-	-	-
コーラス	1,225	2,192	1,113	1,246	-	-	-	-	-	-	-	-	-	-	-	-	-
ミュージカル体験	770	714	740	-	-	-	-	-	-	-	-	-	-	-	-	-	-
シアターソング	-	-	-	1,033	-	-	-	-	-	-	-	-	-	-	-	-	-
心とからだの健康講座	228	-	-	-	-	-	-	-	-	-	-	-	-	-	-	-	-
パワーアップ体操	1,478	1,486	1,420	1,395	-	-	-	-	-	-	-	-	-	-	-	-	-
気楽に動こう	1,577	-	-	-	-	-	-	-	-	-	-	-	-	-	-	-	-
気楽にイス体操	-	2,263	2,652	2,403	392	-	-	-	-	-	-	76	71	85	75	55	30
ウォーキング入門	112	123	109	115	21	-	-	-	-	-	-	-	-	-	-	-	21
ハイキング入門	55	-	-	-	-	-	-	-	-	-	-	-	-	-	-	-	-
初心者パソコン講習会	191	101	-	-	-	-	-	-	-	-	-	-	-	-	-	-	-
羊毛講座	46	31	-	-	-	-	-	-	-	-	-	-	-	-	-	-	-
風景画	78	-	-	-	-	-	-	-	-	-	-	-	-	-	-	-	-
編み物	199	178	191	212	36	-	-	-	-	-	-	-	-	-	-	19	17
楽しく写真を撮る教室	-	-	-	-	-	-	-	-	-	-	-	-	-	-	-	-	-
絵手紙	-	-	-	-	-	-	-	-	-	-	-	-	-	-	-	-	-
アロマ体験	-	-	59	77	-	-	-	-	-	-	-	-	-	-	-	-	-
ディスコダンス	-	-	-	46	-	-	-	-	-	-	-	-	-	-	-	-	-
水彩色鉛筆絵を描こう	-	-	-	-	115	-	-	-	-	-	-	-	-	-	-	77	38

資料:健康福祉部 高齢者支援課

(注) 新型コロナウイルス感染症拡大予防のため、令和2年2月27日から8月13日まで全ての講座を休講とし、8月14日から順次開講した。

(11)桜堤児童館利用状況

		(年度、月)																
種 別		28	29	30	元(31)	2	2.4	5	6	7	8	9	10	11	12	3.1	2	3
利用者	総 数	31,535	36,085	40,312	37,605	25,345	-	-	1,103	2,388	2,714	2,695	2,928	2,541	2,544	2,466	2,728	3,238
	乳幼児	10,098	10,479	11,573	10,190	6,887	-	-	356	494	648	783	784	699	752	683	785	903
	小学生	11,907	14,945	16,638	16,857	10,955	-	-	357	1,280	1,350	1,075	1,301	1,114	1,004	1,042	1,096	1,336
	中学生	586	403	529	260	436	-	-	24	34	69	36	39	15	32	57	32	98
	大 人	8,944	10,258	11,572	10,298	7,067	-	-	366	580	647	801	804	713	756	684	815	901
目的別 内 訳	一般利用	24,306	26,207	29,788	28,580	21,109	-	-	854	2,098	2,368	2,120	2,507	2,071	2,040	2,021	2,276	2,754
	行事参加	7,229	9,878	10,524	9,025	4,236	-	-	249	290	346	575	421	470	504	445	452	484
地域別 内 訳	市 内	26,626	30,500	34,105	31,284	22,751	-	-	965	2,080	2,417	2,445	2,619	2,275	2,291	2,223	2,513	2,923
	市 外	4,909	5,585	6,207	6,321	2,594	-	-	138	308	297	250	309	266	253	243	215	315
1日平均利用者数		107	123	138	141	108	-	-	79	79	108	112	108	110	106	107	124	124

資料:子ども家庭部 児童青少年課

(注) 新型コロナウイルス感染症の感染拡大防止のため、令和2年3月2日～6月13日まで休館。

(12) 市民会館利用状況

(年度)

施設名	28			29			30			元(31)			2		
	利用数 (件)	操業数 (件)	利用率 (%)	利用数 (件)	操業数 (件)	利用率 (%)	利用数 (件)	操業数 (件)	利用率 (%)	利用数 (件)	操業数 (件)	利用率 (%)	利用数 (件)	操業数 (件)	利用率 (%)
講座室	564	924	61.0	636	921	69.1	597	924	64.6	514	927	55.4	383	750	51.1
第1学習室	658	924	71.2	695	921	75.5	667	924	72.2	566	927	61.1	386	750	51.5
第2学習室	591	924	64.0	636	921	69.1	560	924	60.6	501	927	54.0	359	750	47.9
会議室	531	924	57.5	571	921	62.0	521	924	56.4	457	927	49.3	232	750	30.9
多目的 ルーム	829	924	89.7	864	921	93.8	797	924	86.3	704	927	75.9	524	749	70.0
第1和室	505	924	54.7	533	921	57.9	501	924	54.2	422	927	45.5	253	746	33.9
第2和室	460	924	49.8	471	921	51.1	442	924	47.8	348	927	37.5	245	747	32.8
美術室	610	924	66.0	607	921	65.9	634	924	68.6	592	927	63.9	354	749	47.3
料理室	309	924	33.4	281	921	30.5	256	924	27.7	250	927	27.0	99	744	13.3
音楽室	730	924	79.0	703	921	76.3	728	924	78.8	679	927	73.2	295	690	42.8
集会室	685	924	74.1	698	921	75.8	667	924	72.2	568	927	61.3	413	750	55.1
計	6,472	10,164	63.7	6,695	10,131	66.1	6,370	10,164	62.7	5,601	10,197	54.9	3,543	8,175	43.3

施設名	2年度内訳								
	午前			午後			夜間		
	利用数 (件)	操業数 (件)	利用率 (%)	利用数 (件)	操業数 (件)	利用率 (%)	利用数 (件)	操業数 (件)	利用率 (%)
講座室	138	250	55.2	150	250	60.0	95	250	38.0
第1学習室	138	250	55.2	163	250	65.2	85	250	34.0
第2学習室	135	250	54.0	166	250	66.4	58	250	23.2
会議室	92	250	36.8	107	250	42.8	33	250	13.2
多目的 ルーム	210	250	84.0	162	250	64.8	152	249	61.0
第1和室	136	249	54.6	76	248	30.6	41	249	16.5
第2和室	127	249	51.0	74	249	29.7	44	249	17.7
美術室	129	250	51.6	172	249	69.1	53	250	21.2
料理室	35	248	14.1	50	247	20.2	14	249	5.6
音楽室	112	230	48.7	110	230	47.8	73	230	31.7
集会室	160	250	64.0	159	250	63.6	94	250	37.6
計	1,412	2,726	51.8	1,389	2,723	51.0	742	2,726	27.2

資料: 教育部 生涯学習スポーツ課

(13)武蔵野プレイス利用状況

(年度)

		28			29			30			元(31)			2		
開 館 日 数		307			307			307			280			249		
施 設 名		利用数 (件)	操業数 (件)	利用率 (%)	利用数 (件)	操業数 (件)	利用率 (%)	利用数 (件)	操業数 (件)	利用率 (%)	利用数 (件)	操業数 (件)	利用率 (%)	利用数 (件)	操業数 (件)	利用率 (%)
ギャラリー		644	921	69.9	609	921	66.1	584	921	63.4	528	840	62.9	168	747	22.5
フォーラム	全面	410	921	44.5	422	921	45.8	391	921	42.5	334	840	39.8	248	747	33.2
	A	569	921	61.8	565	921	61.3	542	921	58.8	496	840	59.0	298	747	39.9
	B	656	921	71.2	612	921	66.4	583	921	63.3	521	840	62.0	307	747	41.1
スペース	A	764	921	83.0	774	921	84.0	811	921	88.1	724	840	86.2	401	747	53.7
	B	715	921	77.6	757	921	82.2	775	921	84.1	693	840	82.5	388	747	51.9
	C	584	921	63.4	565	921	61.3	579	921	62.9	533	840	63.5	293	747	39.2
	D	639	921	69.4	672	921	73.0	678	921	73.6	619	840	73.7	367	747	49.1
	E	618	921	67.1	680	921	73.8	635	921	68.9	576	840	68.6	331	747	44.3
サウンド スタジオ	A	1,071	1,535	69.8	1,035	1,535	67.4	1,205	1,535	78.5	1,137	1,400	81.2	-	-	-
	B	891	1,535	58.0	891	1,535	58.0	1,045	1,535	68.1	1,007	1,400	71.9	-	-	-
パフォーマンススタジオ		1,155	1,535	75.2	1,220	1,535	79.5	1,217	1,535	79.3	916	1,400	65.4	-	-	-
クラフトスタジオ		444	1,535	28.9	400	1,535	26.1	390	1,535	25.4	380	1,400	27.1	-	-	-
計		9,160	14,429	63.5	9,202	14,429	63.8	9,435	14,429	65.4	8,464	13,160	64.3	2,801	6,723	41.7

施設名	2 年 度 内 訳												計	
	利 用 率 (%)													
	2.4	5	6	7	8	9	10	11	12	3.1	2	3		
ギャラリー	-	-	11.7	19.2	2.5	33.3	46.9	60.3	5.6	16.7	19.4	5.1	22.5	
フォーラム	全面	-	-	-	15.4	17.3	34.7	45.7	47.4	44.4	43.1	36.1	42.3	33.2
	A	-	-	-	19.2	28.4	48.0	58.0	57.7	52.8	44.4	38.9	43.6	39.9
	B	-	-	1.7	17.9	24.7	56.0	56.8	51.3	52.8	51.4	40.3	51.3	41.1
スペース	A	-	-	11.7	23.1	46.9	66.7	75.3	66.7	72.2	55.6	51.4	59.0	53.7
	B	-	-	10.0	37.2	55.6	65.3	77.8	64.1	61.1	36.1	45.8	55.1	51.9
	C	-	-	-	10.3	33.3	65.3	55.6	52.6	34.7	44.4	45.8	42.3	39.2
	D	-	-	5.0	34.6	49.4	56.0	71.6	59.0	61.1	36.1	51.4	56.4	49.1
	E	-	-	8.3	39.7	34.6	50.7	66.7	56.4	43.1	30.6	54.2	50.0	44.3
サウンド スタジオ	A	-	-	-	-	-	-	-	-	-	-	-	-	-
	B	-	-	-	-	-	-	-	-	-	-	-	-	-
パフォーマンススタジオ		-	-	-	-	-	-	-	-	-	-	-	-	-
クラフトスタジオ		-	-	-	-	-	-	-	-	-	-	-	-	-

来館者数(人)	2 年 度 内 訳												計
	2.4	5	6	7	8	9	10	11	12	3.1	2	3	
	-	-	34,969	103,976	123,576	112,953	118,937	121,330	110,250	76,360	107,168	108,442	1,017,961

資料:教育部 生涯学習スポーツ課

(14) 自然の村利用状況

(年度、月)

種 別		28	29	30	元(31)	2	2.4	5	6	7	8	9	10	11	12	3.1	2	3
中 央 棟	件 数	601	613	665	630	157	—	—	5	14	52	31	41	10	4	—	—	—
	人 数	1,941	1,960	2,097	1,934	428	—	—	14	32	158	77	115	28	4	—	—	—
キャビン棟	件 数	602	595	560	597	154	—	—	2	18	34	50	50	—	—	—	—	—
	人 数	3,260	3,110	2,872	3,322	422	—	—	4	67	87	142	122	—	—	—	—	—
計	件 数	1,203	1,208	1,225	1,227	311	—	—	7	32	86	81	91	10	4	—	—	—
	人 数	5,201	5,070	4,969	5,256	850	—	—	18	99	245	219	237	28	4	—	—	—

資料:子ども家庭部 児童青少年課

(注)1 件数、人数は延数。

2 市外利用者も含む。

3 所在地:長野県南佐久郡川上村。

4 11月から3月までは第2・4週の土・日曜のみ開村。

5 令和2年度は新型コロナウイルス感染症対策のため、年度当初～6月18日及び令和3年1月8日～年度末まで閉村。

(15) 市営体育施設利用状況

施 設		28	29	30	元(31)		2	2.4	5	6	7	8	9	10	11	12	3.1	2	3
総 合		259,000	223,608	242,944	225,452	126,917	-	-	-	7,703	13,576	14,771	14,410	14,750	14,093	12,564	9,443	12,188	13,419
陸 上 競 技 場	利 用 者	47,324	43,398	22,183	27,158	25,371	-	-	-	755	1,717	3,410	3,950	3,329	2,149	1,755	1,243	1,702	5,361
	大 人	67,211	61,806	61,160	50,873	28,442	-	-	-	-	1,699	4,357	3,757	3,648	3,267	2,871	1,646	3,516	3,681
温 水 プ ー ル	子 供	13,976	13,338	13,687	11,457	5,860	-	-	-	-	443	1,778	661	456	464	573	222	547	716
	コ ー ス 貸 等	14,312	16,732	15,272	12,156	1,355	-	-	-	-	-	-	-	283	245	266	152	182	227
	利用者計	95,499	91,876	90,119	74,486	35,657	-	-	-	-	2,142	6,135	4,418	4,387	3,976	3,710	2,020	4,245	4,624
屋 外 プ ー ル	利 用 者	64,558	59,480	66,057	57,012	-	-	-	-	-	-	-	-	-	-	-	-	-	-
野 球 場	件 数	313	247	269	232	286	-	-	-	31	30	47	30	18	27	22	22	32	27
	利 用 者	19,457	14,262	14,592	13,598	11,394	-	-	-	577	674	1,645	1,367	1,784	1,618	833	847	1,041	1,008
テ ニ ス コ ー ト	件 数	7,216	7,591	7,409	7,069	6,418	-	-	-	533	642	872	561	542	731	659	521	696	661
	利 用 者	52,366	52,335	50,546	46,925	41,499	-	-	-	3,305	3,972	5,153	3,620	3,785	4,648	4,511	3,428	4,548	4,529
ス ト リ ー ト ス ポ ー ツ 広 場	利 用 者	7,435	8,729	8,521	7,078	5,840	-	-	-	433	429	697	533	576	644	619	536	717	656
中 央 公 園 ス ポ ー ツ 広 場	利 用 者	32,694	34,961	35,615	36,500	27,637	-	-	-	1,064	3,074	4,755	3,572	2,503	3,664	2,763	2,064	1,365	2,813
緑 町 ス ポ ー ツ 広 場	利 用 者	17,056	13,467	15,892	13,119	12,035	-	-	-	1,042	1,224	1,665	999	836	1,379	1,116	1,057	1,390	1,327
利 用 者 合 計		595,389	542,116	546,469	501,328	286,350	-	-	-	14,879	26,808	38,231	32,869	31,950	32,171	27,871	20,638	27,196	33,737

資料: 教育部 生涯学習スポーツ課

(注) 1 使用料減免も含む。
2 全施設、令和2年4月1日から6月7日まで新型コロナウイルス感染症拡大防止のため休場（温水プールは7月17日まで休場。屋外プールは開放中止）。
3 トレーニング室・体力測定室、令和2年4月1日～7月7日まで休場。
4 温水プール、令和2年4月1日～7月17日まで休場。
5 令和2年度屋外プール開放は中止。

(16)0123施設利用状況

ア 0123吉祥寺利用者数(子ども)

(単位:人)

年度	来館者総数	市民来館者数	市外来館者数	1日平均来館者数
28	18,179	9,379	8,800	73.6
29	17,535	9,068	8,467	70.7
30	17,199	8,771	8,428	68.8
元(31)※1	14,584	8,198	6,386	63.7
2※2	7,902	7,737	165	40.3

資料:子ども家庭部 子ども子育て支援課

(注)1 令和元年度は新型コロナウイルス感染症感染拡大防止のため3月2日から休館。

2 令和2年度は新型コロナウイルスの感染症拡大防止のため6月15日まで休館。

イ 0123はらっぱ利用者数(子ども)

(単位:人)

年度	来館者総数	市民来館者数	市外来館者数	1日平均来館者数
28	29,037	20,650	8,387	118.5
29	26,056	18,261	7,795	105.1
30	25,840	18,497	7,343	104.6
31(元)※1	22,485	16,583	5,902	100.8
2※2	13,036	12,990	46	66.2

資料:子ども家庭部 子ども子育て支援課

(注)1 令和元年度は新型コロナウイルス感染症感染拡大防止のため3月2日から休館。

2 令和2年度は新型コロナウイルス感染症感染拡大防止のため6月14日まで休館。

(17) ふるさと歴史館利用状況

施設名	(年度、月)																
	28	29	30	31(元)	2	2.4	5	6	7	8	9	10	11	12	3.1	2	3
開館日数	257	295	291	260	246	-	-	26	25	26	24	26	24	24	23	22	26
来館者数	23,579	40,561	35,614	35,226	26,536	-	-	1,231	1,182	1,887	2,643	2,356	2,746	3,545	3,302	3,773	3,871
一日平均 来館者数	92	137	122	136	108	-	-	47	47	73	110	91	114	148	144	172	149
資料: 教育部 生涯学習スポーツ課																	

(18)男女平等推進センター利用状況

施設名	(年度、月)																
	28	29	30	元(31)	2	2.4	5	6	7	8	9	10	11	12	3.1	2	3
総数	3,766	5,237	5,649	5,229	1,654	12	2	75	187	150	176	227	181	211	125	155	153
会議室	2,484	3,265	4,083	3,801	1,654	12	2	75	187	150	176	227	181	211	125	155	153
交流コーナー	1,282	1,972	1,566	1,428	-	-	-	-	-	-	-	-	-	-	-	-	-

資料:市民部 市民活動推進課

(注)1 各施設の使用単位は、1日を午前、午後、夜間の3回に分けている。

2 平成26年から28年9月まで、夜間営業を停止。

3 平成28年10月「むさしのヒューマンネットワークセンター」から「武蔵野市立男女共同参画推進センター」に改称し、武蔵境市政センター2階から市民会館1階へ移転。

4 平成29年4月「武蔵野市立男女平等推進センター」へと改称。

5 新型コロナウイルス感染症の感染拡大防止のため、令和2年3月2日から3月31日まで休館。

6 新型コロナウイルス感染症の感染拡大防止のため、令和2年4月13日から5月10日まで日曜・祝日・夜間休館。

5月11日から5月31日まで休館(夜間電話対応停止)。令和3年1月8日から3月22日まで8時閉館。令和3年3月23日から3月31日まで9時閉館。

7 交流コーナーは、新型コロナウイルス感染症の感染拡大防止のため、令和2年度、交流のスペースとしての利用を閉鎖。チラシを配架し、情報提供として用いている。

担 当 課 別 の 目 次

総合政策部

企画調整課

行政組織	277
------	-----

資産活用課

用途別市有財産一覧表	304
------------	-----

総 務 部

総務課

位置	1
地勢	2
行政面積最大の市、最小の市及び 武蔵野市の順位	3
町丁目別面積	4
気温、風速、湿度、降水量及び 天気日数の推移	7
氷霜日数の推移	8
東京都の人口（推計）	14
全国市数の推移（人口段階別）	18
人口最多の市、最少の市及び 武蔵野市の順位	19
人口密度最大の市、最小の市及び 武蔵野市の順位	20
国勢調査人口及び世帯数の推移	21
世帯人員別一般世帯数	22
昼夜間人口比率の推移	23
配偶関係別人口（15歳以上）	24
町丁目別の男女別人口及び世帯数	25
町別の労働力状態別人口（15歳以上）	26
産業（大分類）別就業者数 （15歳以上）	27
職業（大分類）別就業者数（15歳以上） （15歳以上）	28
産業別事業所数及び従業者数	29
従業者規模別事業所数	30
町別の産業別事業所数及び従業者数	31
農家数、世帯員数及び経営耕地面積	33
経営耕地面積別農家数	34
農産物販売金額1位の部門別農家数	35
果樹栽培の状況	36
従業者規模別事業所数、従業者数及び 製造品出荷額等	37
産業別事業所数、従業者数及び 製造品出荷額等	38
産業別事業所数及び従業者数の推移	39
従業者規模別事業所数	30
町別事業所数、従業者数	41
産業別事業所数、従業者数及び 年間販売額	42

東京都常用労働者の1人平均 月間現金給与額	44
東京都産業別常用労働者の1人平均 月間現金給与総額	45
国内企業物価指数	46
東京都区部消費者物価10大費目指数	47
1世帯当たり1か月間の品目別 生計支出（都平均）	48
住居種類別の一般世帯数及び 一般世帯人員等	52
住宅所有関係別の世帯数及び 1世帯人員	53
テレビ受信契約数の推移	56
労働組合の状況	62
職業安定所求人及び求職者数	64
医療関係施設数	113
医療機関従事者数	114
環境衛生関係施設数	115
原因別死者数の推移	116
感染症発生届出件数の推移	117
学校別の学年別児童数、学級数及び 教職員数（私立小学校）	210
学校別の学年別生徒数、学級数及び 教職員数（私立及び都立中学校）	224
学校別の学年別生徒数、学級数及び 教職員数（高等学校）	225
学校別の学年別学生数及び 教職員数（大学）	226
学校別の生徒数及び 教員数（専修・各種学校）	227
駅別乗降客数	253
バス系統別乗客数	258
種類別自動車保有台数の推移	265

人事課

年齢別、男女別及び勤続年数別職員数	273
部課別職員数	275
職員数の推移	276

財 務 部

財政課

令和2年度一般会計性質別決算額	283
普通会計決算額の推移	285
令和2年度普通会計決算額及び 財政力指数26市比較	287
東京都常用労働者の2人平均 月間現金給与額	44

市民税課

たばこ消費量の推移-----	54
種類別自動車保有台数の推移-----	265
税目別納税義務者数、調定額及び 収納額の推移-----	289
令和2年度市税調定額（現年課税分） 26市比較-----	293
令和3年度個人市民税(所得割)課税 標準段階別納税義務者等（当初課税分）-----	295
都民税調定額の推移-----	302
徴税費の推移-----	303

資産税課

地目別面積-----	5
地目別面積の推移-----	6
市民1人当たり住宅面積の推移-----	49
新築住宅建設の推移-----	51
構造別、用途別建物の棟数、床面積 及び決定価額-----	297
地目別地積、評価額及び課税標準額-----	298
宅地の利用地区別地積、評価額及び 課税標準額（法定免税点以上のもの）-----	299

納税課

税目別市税滞納額の推移-----	296
納税貯蓄組合の状況-----	300

市民部**産業振興課**

中小規模事業者事業資金融資状況-----	43
----------------------	----

市民活動推進課

目的別請願及び陳情件数-----	57
市民相談取扱件数-----	59
市民文化会館利用状況-----	307
芸能劇場利用状況-----	310
公会堂利用状況-----	313
スイングホール利用状況-----	315
吉祥寺美術館利用状況-----	318
松露庵利用状況-----	320
吉祥寺シアター利用状況-----	322
かたらいの道 市民スペース利用状況-----	325
コミュニティセンター利用状況-----	327
男女平等推進センター利用状況-----	358

市民課

町別の人口及び世帯数の推移-----	9
年齢（5歳階級）別の男女別人口の推移 男女別人口の推移-----	10
町丁目別の年齢（5歳階級）別人口-----	11
本籍人口の推移-----	15
人口動態の推移-----	16
国籍別外国人数-----	17
年齢階層別老年人口の推移-----	72

防災安全部**安全対策課**

刑事事件種類別認知件数及び検挙件数-----	239
非行少年数の推移-----	240

防災課

消防力の現況-----	247
消防水利-----	248
火災発生状況-----	249
火災以外の災害出場件数-----	251
救急隊の活動状況-----	252

環境部**環境政策課**

畜犬登録数の推移-----	55
苦情受付件数-----	153
産業別公害規制対象事業所数-----	154
大気汚染測定結果の状況-----	155
酸性雨測定結果の状況-----	156

ごみ総合対策課

ごみ排出量の推移-----	148
ごみ処理経費の推移-----	149
くみ取り処理人口及び世帯数の推移-----	150
し尿処理経費-----	151
湖南衛生組合関係市別し尿処理量-----	152
公衆便所設置状況-----	184

下水道課

河川の現況	163
公共下水道の排水処理面積、 排水処理人口及び普及率の推移	174
公共下水道の処理面積、 推定処理人口及び普及率	175
区部流入・流域下水道流入水量	176
下水道施設の状況	177
下水道事業損益計算書	180
下水道事業貸借対照表	181

緑のまち推進課

誕生記念樹配布状況	185
市立公園設置状況	186
街路樹の状況（市施行分）	189
グリーンベルトの設置状況（市施行分）	190
苗木畑の状況	191

健康福祉部**生活福祉課**

扶助種類別の被保護世帯数及び 人員の推移	66
年齢階層別及び男女別被保護人員	67
生活保護開始及び廃止件数の推移	68
生活保護開始及び廃止の原因別構成	69
労働状態別被保護世帯数	70
扶助種類別扶助費支出額の推移	71

高齢者支援課

老人ホーム入所措置者数	73
老人クラブ別会員数	74
高齢者食事サービス実施状況	75
第1号被保険者数	96
要介護（要支援）認定者数の推移	97
介護保険料の推移	98
所得段階別月額保険料及び人数	99
給付額の推移	100
介護サービス種類別の件数及び給付額	101
高齢者総合センター利用状況	347

障害者福祉課

障害種類別、等級別及び 男女別身体障害者数	79
障害種類別、年齢階層別及び 男女別身体障害者数	80
年齢階層別及び等級別知的障害者数	81
等級別精神障害者数	82
自立支援医療（精神通院）の給付	83

健康課

各種予防接種実施状況	118
健康診査	119
がん検診事業・肝炎事業	122
歯科健康診査	128
健康増進事業	129
結核予防事業	130
母子保健事業	132
未熟児養育医療給付事業	145
休日診療事業	146
かかりつけ薬局推進事業	147

保険年金課

加入世帯数、被保険者数及び 加入率の推移	84
療養諸費の推移	85
保険税の推移	86
疾病分類別受診件数比率	87
被保険者数の推移	88
保険料の推移	89
拠出年金被保険者数の推移	90
年金額	91
拠出年金受給権者数及び給付額	92
障害基礎年金受給権者数及び給付額	93
老齢福祉年金受給権者数	94
年金生活者支援給付金受給者数及び 給付額	95

子ども家庭部**子ども子育て支援課**

母子生活支援施設入所状況	76
母子及び父子福祉資金貸付状況	77
女性福祉資金貸付状況	78
児童扶養手当支給状況	102
児童育成手当支給状況	103
児童手当・特例給付支給状況	104
乳幼児及び義務教育就学児医療費 助成状況	105
0 1 2 3 施設利用状況	355

子ども育成課

町別の年齢別保育所入所待機児童数	109
入所要件別保育所児童数	110
保育所別定員、職員定数及び 年齢別入所児童数	111
年齢別園児数の推移	192
私立幼稚園児父母の諸経費負担額	193
私立幼稚園児、小学校児童及び中学校 生徒保護者補助金交付状況の推移	195

児童青少年課

学童クラブ別定員、指導員数及び 利用状況	106
地域子ども館あそべえ利用状況	107
プレーパーク利用状況	108
青少年育成事業参加状況	112
桜堤児童館利用状況	350
自然の村利用状況	353

都市整備部

まちづくり推進課

用途地域別面積	157
町別用途地域別面積	158
都市計画道路の状況	161

交通企画課

交通安全施設の設置状況	241
交通事故による死傷者数	242
交通事故町別死傷者数	243
交通事故原因別発生件数	244
子どもの交通事故発生件数	245
交通災害共済加入及び見舞金支給状況	246
ムーバス系統別乗客数	262
車両交通量の状況	264

道路管理課

管理者別道路延長及び面積	159
市道、私道別道路延長及び面積	160
構造別橋りょう数、延長及び面積	162
街路灯設置状況	182
交通安全施設の設置状況	241

住宅対策課

公営住宅等の戸数推移	50
------------	----

会計課

令和2年度会計別決算額（款別内訳）	279
会計別決算額の推移	284

水 道 部

総務課

給水人口及び普及率の推移	164
用途別使用水量	166
水道事業損益計算書	172
水道事業貸借対照表	173

工務課

取水量及び給水量	165
上水道施設及び付帯設備の状況	167

教 育 部

教育企画課

学校別施設状況（市立小学校）	201
学校別施設状況（市立中学校）	213

教育支援課

学校別の学年別児童数、学級数及び 教職員数（市立小学校）	199
学年別児童数及び学級数の推移 （市立小学校）	200

学年別児童の身長、体重の 平均値（市立小学校）	204
児童の疾病状況の推移（市立小学校）	206
就学援助費支給状況（小学校）	207
特別支援教育就学奨励費 支給状況（市立小学校）	208
特別支援学級の状況（市立小学校）	209

学校別の学年別生徒数、学級数及び 教職員数（市立中学校）	211
学年別生徒数及び学級数の推移 （市立中学校）	212
学年別生徒の身長、体重の 平均値（市立中学校）	216
生徒の疾病状況の推移（市立中学校）	218
就学援助費支給状況（中学校）	219
特別支援教育就学奨励費 支給状況（市立中学校）	220
特別支援学級の状況（市立中学校）	221
生徒の卒業後の状況（市立中学校）	222

生涯学習スポーツ課

学校施設開放実施状況	235
体育施設の状況	237
体育協会種目別加入団体数及び 加入者数	238
市民会館利用状況	351
武蔵野プレイス利用状況	352
市営体育施設利用状況	354
ふるさと歴史館利用状況	357

図書館

分類別蔵書数	228
図書館利用状況	231

選挙管理委員会事務局

選挙人名簿登録者数	266
在外選挙人名簿登録者数	267
町丁目別の男女別選挙人名簿登録者数	268
選挙別の有権者数及び投票率	269
選挙別結果状況	270

農業委員会事務局

農地転用の状況	32
---------	----

議会事務局

目的別請願及び陳情件数	57
市議会開催状況	272