

2022

市勢統計

令和4年版

武蔵野市

目次

I 自然条件

1 位置	1
2 地勢	2
3 面積	
(1) 行政面積最大の市、最小の市及び 武蔵野市の順位	3
(2) 町丁目別面積	4
(3) 地目別面積	5
(4) 地目別面積の推移	6
4 気象	
(1) 気温、風速、湿度、降水量及び 天気日数の推移	7
(2) 氷霜日数の推移	8

II 人口

1 人口	
(1) 町別の人口及び世帯数の推移	9
(2) 年齢（5歳階級）別の男女別 人口の推移	10
(3) 町丁目別の年齢（5歳階級）別人口	11
(4) 東京都の人口（推計）	14
(5) 本籍人口の推移	15
(6) 人口動態の推移	16
(7) 国籍別外国人数	17
(8) 全国市数の推移（人口段階別）	18
(9) 人口最多の市、最少の市及び 武蔵野市の順位	19
(10) 人口密度最大の市、最小の市及び 武蔵野市の順位	20

2 国勢調査

(1) 国勢調査人口及び世帯数の推移	21
(2) 世帯人員別一般世帯数	22
(3) 昼夜間人口比率の推移	23
(4) 配偶関係別人口（15歳以上）	24
(5) 町丁目別の男女別人口及び世帯数	25
(6) 町別の労働力状態別人口（15歳以上）	26
(7) 産業（大分類）別就業者数 （15歳以上）	27
(8) 職業（大分類）別就業者数 （15歳以上）	28

III 産業

1 事業所

(1) 産業別事業所数及び従業者数	29
(2) 従業者規模別事業所数	30
(3) 町別の産業別事業所数及び従業者数	31

2 農業

(1) 農地転用の状況	32
(2) 農家数、世帯員数及び経営耕地面積	33
(3) 経営耕地面積別農家数	34
(4) 農産物販売金額1位の部門別農家数	35
(5) 果樹栽培の状況	36

3 工業

(1) 従業者規模別事業所数、従業者数 及び製造品出荷額等	37
(2) 産業別事業所数、従業者数及び 製造品出荷額等	38
(3) 産業別事業所数及び従業者数の推移	39

4 商業

(1) 従業者規模別事業所数	40
(2) 町別事業所数、従業者数	41
(3) 産業別事業所数、従業者数及び 年間販売額	42

IV 金融

1 金融

(1) 中小規模事業者事業資金融資状況	43
---------------------	----

V 市民生活

1 所得

(1) 東京都常用労働者の1人平均 月間現金給与額	44
(2) 東京都産業別常用労働者の1人平均 月間現金給与総額	45

2 物 価

(1) 国内企業物価指数-----	46
(2) 東京都区部消費者物価10大費目指数-----	47
(3) 1世帯当たり1か月間の品目別 生計支出（都平均）-----	48

3 住 宅

(1) 市民1人当たり住宅面積の推移-----	49
(2) 公営住宅等の戸数推移-----	50
(3) 新築住宅建設の推移-----	51
(4) 住居種類別の一般世帯数及び 一般世帯人員-----	52
(5) 住宅所有関係別の世帯数及び 1世帯人員-----	53

4 生 活

(1) たばこ消費量の推移-----	54
(2) 犬の登録数の推移-----	55
(3) テレビ受信契約数の推移-----	56

5 市 民 意 識

(1) 目的別請願及び陳情件数-----	57
(2) 市民相談取扱件数-----	59

6 労 働

(1) 労働組合の状況-----	62
(2) 職業安定所求人及び求職者数-----	64

VI 社 会 保 障

1 生 活 保 護

(1) 扶助種類別の被保護世帯数及び 人員の推移-----	66
(2) 年齢階層別及び男女別被保護人員-----	67
(3) 生活保護開始及び廃止件数の推移-----	68
(4) 生活保護開始及び廃止の原因別構成-----	69
(5) 労働状態別被保護世帯数-----	70
(6) 扶助種類別扶助費支出額の推移-----	71

2 高 齢 者 福 祉

(1) 年齢階層別老年人口の推移-----	72
(2) 老人ホーム入所措置者数-----	73
(3) 老人クラブ別会員数-----	74
(4) 高齢者食事サービス実施状況-----	75

3 母 子 福 祉

(1) 母子生活支援施設入所状況-----	76
(2) 母子及び父子福祉資金貸付状況-----	77
(3) 女性福祉資金貸付状況-----	78

4 心身障害者福祉

(1) 障害種類別、等級別及び 男女別身体障害者数-----	79
(2) 障害種類別、年齢階層別及び 男女別身体障害者数-----	80
(3) 年齢階層別及び等級別知的障害者数-----	81
(4) 等級別精神障害者数-----	82
(5) 自立支援医療（精神通院）の給付-----	83

5 国民健康保険

(1) 加入世帯数、被保険者数及び 加入率の推移-----	84
(2) 療養諸費の推移-----	85
(3) 保険税の推移-----	86
(4) 疾病分類別受診件数比率-----	87

6 後期高齢者医療制度

(1) 被保険者数の推移-----	88
(2) 保険料の推移-----	89

7 国 民 年 金

(1) 拠出年金被保険者数の推移-----	90
(2) 年金額-----	91
(3) 拠出年金受給権者数及び給付額-----	92
(4) 障害基礎年金受給権者数及び給付額-----	93
(5) 老齢福祉年金受給権者数-----	94
(6) 年金生活者支援給付金受給者数及び 給付額-----	95

8 介 護 保 険

(1) 第1号被保険者数-----	96
(2) 要介護（要支援）認定者数の推移-----	97
(3) 介護保険料の推移-----	98
(4) 所得段階別月額保険料及び人数-----	99
(5) 給付額の推移-----	100
(6) 介護サービス種類別の件数及び給付額-----	101

VII 児 童 ・ 青 少 年

1 児 童 福 祉

(1) 児童扶養手当支給状況-----	102
(2) 児童育成手当支給状況-----	103

(3) 児童手当・特例給付支給状況-----	104
(4) 乳幼児及び義務教育就学児医療費 助成状況-----	105
(5) 学童クラブ別定員、指導員数及び 利用状況-----	106
(6) 地域子ども館あそべえ利用状況-----	107
(7) プレーパーク利用状況-----	108
(8) 町別の年齢別保育所入所待機児童数-----	109
(9) 入所要件別保育所児童数-----	110
(10) 保育所別定員、職員定数及び 年齢別入所児童数-----	111

2 青少年対策

(1) 青少年育成事業参加状況-----	112
----------------------	-----

VIII 保健・衛生・公害

1 保健

(1) 医療関係施設数-----	113
(2) 医療機関従事者数-----	114
(3) 環境衛生関係施設数-----	115
(4) 原因別死亡者数の推移-----	116
(5) 各種予防接種実施状況-----	117
(6) 健康診査-----	118
(7) がん検診事業・肝炎事業-----	121
(8) 歯科健康診査-----	127
(9) 健康増進事業-----	128
(10) 結核予防事業-----	129
(11) 母子保健事業-----	131
(12) 未熟児養育医療給付事業-----	142
(13) 休日診療事業-----	143
(14) かかりつけ薬局推進事業-----	144

2 衛生

(1) ごみ排出量の推移-----	145
(2) ごみ処理経費の推移-----	146
(3) くみ取り処理人口及び世帯数の推移-----	147
(4) し尿処理経費-----	148
(5) 湖南衛生組合関係市別し尿処理量-----	149

3 公害

(1) 苦情受付件数-----	150
(2) 公害規制対象事業所（工場）数の推移-----	151
(3) 大気汚染測定結果の状況-----	152
(4) 酸性雨測定結果の状況-----	153

IX 都市施設

1 都市計画

(1) 用途地域別面積-----	154
------------------	-----

2 道路

(1) 管理者別道路延長及び面積-----	155
(2) 市道、私道別道路延長及び面積-----	156
(3) 都市計画道路の状況-----	157

3 橋りょう・河川

(1) 構造別橋りょう数、延長及び面積-----	158
(2) 河川の現況-----	159

4 上水道

(1) 給水人口及び普及率の推移-----	160
(2) 取水量及び給水量-----	161
(3) 用途別使用水量-----	162
(4) 上水道施設及び付帯設備の状況-----	163
(5) 水道事業損益計算書-----	168
(6) 水道事業貸借対照表-----	169

5 下水道

(1) 公共下水道の排水処理面積、 排水処理人口及び普及率の推移-----	170
(2) 公共下水道の処理面積、 処理区域内人口及び普及率-----	171
(3) 区部流入・流域下水道流入水量-----	172
(4) 下水道施設の状況-----	173
(5) 下水道事業損益計算書-----	176
(6) 下水道事業貸借対照表-----	177

6 都市環境施設

(1) 街路灯設置状況-----	178
(2) 公衆便所設置状況-----	180

7 公園・緑化施設

(1) 誕生記念樹配布状況-----	181
(2) 市立公園設置状況-----	182
(3) 街路樹の状況（市施行分）-----	185
(4) グリーンベルトの設置状況（市施行分）-----	186
(5) 苗木畑の状況-----	187

X 教育・文化

1 幼稚園

(1) 年齢別園児数の推移-----	188
(2) 私立幼稚園児父母の諸経費負担額-----	189
(3) 私立幼稚園児、小学校児童及び中学校 生徒保護者補助金交付状況の推移-----	191

2 小学校

(1) 学校別の学年別児童数、学級数及び 教職員数（市立小学校）-----	196
(2) 学年別児童数及び学級数の推移 （市立小学校）-----	197
(3) 学校別施設状況（市立小学校）-----	198
(4) 学年別児童の身長、体重の 平均値（市立小学校）-----	201
(5) 児童の疾病状況の推移（市立小学校）---	203
(6) 就学援助費支給状況（小学校）-----	204
(7) 特別支援教育就学奨励費 支給状況（市立小学校）-----	205
(8) 特別支援学級の状況（市立小学校）-----	206
(9) 学校別の学年別児童数、学級数及び 教職員数（私立小学校）-----	207

3 中学校

(1) 学校別の学年別生徒数、学級数及び 教職員数（市立中学校）-----	208
(2) 学年別生徒数及び学級数の推移 （市立中学校）-----	209
(3) 学校別施設状況（市立中学校）-----	210
(4) 学年別生徒の身長、体重の 平均値（市立中学校）-----	213
(5) 生徒の疾病状況の推移（市立中学校）---	215
(6) 就学援助費支給状況（中学校）-----	216
(7) 特別支援教育就学奨励費 支給状況（市立中学校）-----	217
(8) 特別支援学級の状況（市立中学校）-----	218
(9) 生徒の卒業後の状況（市立中学校）-----	219
(10) 学校別の学年別生徒数、学級数及び 教職員数（私立及び都立中学校）-----	221

4 高等学校

(1) 学校別の学年別生徒数、学級数及び 教職員数(高等学校)-----	222
---	-----

5 大学

(1) 学校別の学年別学生数及び 教職員数(大学)-----	223
-----------------------------------	-----

6 専修・各種学校

(1) 学校別の生徒数及び 教員数(専修・各種学校)-----	224
------------------------------------	-----

7 図書館

(1) 分類別蔵書数-----	225
(2) 図書館利用状況-----	228

8 生涯学習

(1) 学校施設開放実施状況-----	232
(2) 体育施設の状況-----	234
(3) 体育協会種目別加入団体数及び 加入者数-----	235

X I 治安・防災

1 治安

(1) 刑法犯の罪種別認知件数及び検挙件数---	236
(2) 非行少年数の推移-----	237

2 交通安全施設・交通災害

(1) 交通安全施設の設置状況-----	238
(2) 交通事故による死傷者数-----	239
(3) 交通事故町別死傷者数-----	240
(4) 交通事故原因別発生件数-----	241
(5) 子どもの交通事故発生件数-----	242
(6) 交通災害共済加入及び見舞金支給状況---	243

3 消防

(1) 消防力の現況-----	244
(2) 消防水利-----	245
(3) 火災発生状況-----	246
(4) 火災以外の災害出場件数-----	248
(5) 救急隊の活動状況-----	249

X II 交通・通信

1 交通

(1) 駅別乗降客数-----	250
(2) バス系統別乗客数-----	255
(3) 車両交通量の状況-----	260
(4) 種類別自動車保有台数の推移-----	261

XⅢ 選 挙

1 選 挙

(1) 選挙人名簿登録者数-----	262
(2) 在外選挙人名簿登録者数-----	263
(3) 町丁目別の男女別選挙人名簿登録者数---	264
(4) 選挙別の有権者数及び投票率-----	265
(5) 選挙別結果状況-----	266

XⅣ 議会・行財政

1 議 会

(1) 市議会開催状況-----	268
------------------	-----

2 行 政

(1) 年齢別、男女別及び勤続年数別職員数---	269
(2) 部課別職員数-----	271
(3) 職員数の推移-----	272
(4) 行政組織-----	273

3 財 政

(1) 令和3年度会計別決算額（款別内訳）---	275
(2) 令和3年度一般会計性質別決算額-----	279
(3) 会計別決算額の推移-----	280
(4) 普通会計決算額の推移-----	281
(5) 令和3年度普通会計決算額及び 財政力指数26市比較-----	283
(6) 市債の現況-----	284

4 税 政

(1) 税目別納税義務者数、調定額及び 収納額の推移-----	285
(2) 令和3年度市税調定額（現年課税分） 26市比較-----	289
(3) 令和4年度個人市民税（所得割）課税 標準段階別納税義務者等（当初課税分）-	291
(4) 税目別市税滞納額の推移-----	292
(5) 構造別、用途別建物の棟数、床面積 及び決定価額-----	293
(6) 地目別地積、評価額及び課税標準額-----	294
(7) 宅地の利用地区別地積、評価額及び 課税標準額（法定免税点以上のもの）---	295
(8) 納税貯蓄組合の状況-----	296
(9) 都民税調定額の推移-----	298
(10) 徴税費の推移-----	299

5 財 産

(1) 用途別市有財産一覧表-----	300
(2) 市基金の状況-----	301

6 公共施設利用状況

(1) 市民文化会館利用状況-----	303
(2) 芸能劇場利用状況-----	306
(3) 公会堂利用状況-----	309
(4) スイミングホール利用状況-----	311
(5) 吉祥寺美術館利用状況-----	314
(6) 松露庵利用状況-----	316
(7) 吉祥寺シアター利用状況-----	318
(8) かたらいの道 市民スペース利用状況----	321
(9) コミュニティセンター利用状況-----	323
(10) 高齢者総合センター利用状況-----	343
(11) 桜堤児童館利用状況-----	346
(12) 市民会館利用状況-----	347
(13) 武蔵野プレイス利用状況-----	348
(14) 自然の村利用状況-----	349
(15) 市営体育施設利用状況-----	350
(16) 0 1 2 3 施設利用状況-----	351
(17) ふるさと歴史館利用状況-----	353
(18) 男女平等推進センター利用状況-----	354

資 料

担当課別の目次

I 自然条件

1 位置

東京都特別区の西部に接し、新宿(都庁)から約12Kmの西方、東経139度34分10秒、北緯35度42分53秒(市役所)の地点に位置する。



2 地 勢

標 高	50m～65m(市役所56.98m)
広 が り	東西6.4km 南北3.1km
地 形	総体的に平坦
地 質	ローム質(火山灰質)土壌

資料:総務部 総務課

3 面 積

(1) 行政面積最大の市、最小の市及び武蔵野市の順位

市 名	面 積 (km ²)	順 位
最大の市 高 山 市 (岐阜県)	2,177.61	1
最小の市 蕨 市 (わらびし) (埼玉県)	5.11	792
武 蔵 野 市	10.98	782

資料:総務部 総務課(第一法規「全国市町村要覧」)

(注)1 令和3年10月1日現在の市について、令和2年10月1日時点、国土地理院「全国都道府県市区町村別面積調」により面積を記載。

2 特別区は除く。

(2)町丁目別面積

町丁目	面 積(km ²)		構成比(%)	町丁目	面 積(km ²)		構成比(%)
	小数点第2位	小数点第4位			小数点第2位	小数点第4位	
吉 祥 寺 東 町	0.92	0.9196	8.4	緑 町	0.54	0.5481	5.0
1 丁 目	0.24	0.2442		1 丁 目	0.14	0.1425	
2 丁 目	0.31	0.3093		2 丁 目	0.23	0.2318	
3 丁 目	0.23	0.2253		3 丁 目	0.17	0.1738	
4 丁 目	0.14	0.1408		八 幡 町	0.55	0.5442	5.0
吉 祥 寺 南 町	0.99	0.9848	9.0	1 丁 目	0.14	0.1362	
1 丁 目	0.20	0.2010		2 丁 目	0.21	0.2071	
2 丁 目	0.20	0.1963		3 丁 目	0.14	0.1362	
3 丁 目	0.29	0.2946		4 丁 目	0.06	0.0647	
4 丁 目	0.20	0.1974		関 前	1.10	1.1053	10.1
5 丁 目	0.10	0.0956		1 丁 目	0.29	0.2891	
御 殿 山	0.40	0.4001	3.6	2 丁 目	0.21	0.2133	
1 丁 目	0.26	0.2576		3 丁 目	0.28	0.2780	
2 丁 目	0.14	0.1425		4 丁 目	0.14	0.1430	
吉 祥 寺 本 町	0.86	0.8590	7.8	5 丁 目	0.18	0.1819	
1 丁 目	0.21	0.2135		境	1.17	1.1792	10.7
2 丁 目	0.20	0.1982		1 丁 目	0.22	0.2244	
3 丁 目	0.20	0.1950		2 丁 目	0.27	0.2688	
4 丁 目	0.25	0.2522		3 丁 目	0.14	0.1431	
吉 祥 寺 北 町	1.44	1.4289	13.0	4 丁 目	0.22	0.2217	
1 丁 目	0.24	0.2444		5 丁 目	0.32	0.3212	
2 丁 目	0.19	0.1891		境 南 町	1.05	1.0565	9.6
3 丁 目	0.54	0.5352		1 丁 目	0.27	0.2702	
4 丁 目	0.24	0.2352		2 丁 目	0.29	0.2906	
5 丁 目	0.23	0.2251		3 丁 目	0.16	0.1643	
中 町	0.70	0.6959	6.3	4 丁 目	0.18	0.1769	
1 丁 目	0.17	0.1658		5 丁 目	0.15	0.1544	
2 丁 目	0.26	0.2601		桜 堤	0.61	0.6035	5.5
3 丁 目	0.27	0.2700		1 丁 目	0.19	0.1918	
西 久 保	0.65	0.6548	6.0	2 丁 目	0.19	0.1872	
1 丁 目	0.25	0.2528		3 丁 目	0.23	0.2246	
2 丁 目	0.19	0.1885		計	10.98	10.9800	100
3 丁 目	0.21	0.2136					

資料:総務部 総務課

(注)1 本市面積は11.03km²であったが、平成元年11月10日付官報基本測量関係事項公告により10.75km²に変更。2 平成2年10月11日付、官報基本測量関係事項公告により10.73km²に変更。3 平成26年10月1日時点、国土地理院の「全国都道府県市区町村別面積調」により10.98km²に変更。

4 四捨五入による誤差を解消するため、面積小数点第2位については桜堤3丁目、構成比については桜堤の値を調整している。

(3)地目別面積

(4.1.1)

地 目	面 積(m ²)	構 成 比(%)	備 考
総 数	10,259,361	100	
畑	272,656	2.7	
市街化区域農地	13,810	0.1	市街化区域内で次のどれにも当てはまらない農地
生産緑地内農地	244,880	2.4	都市計画法に規定する生産緑地地区内の農地
市民農園・苗木畑等	12,461	0.1	市への無償貸与の申出があり、農園の用に供する土地
宅 地 介 在 畑	1,506	0.0	農地法の規定により農地を農地以外に転用するための許可または届出のある土地
山 林	180	0.0	耕作によらないで竹木の生育する土地
宅 地	7,566,838	73.8	
宅 地	6,128,946	59.7	建物の敷地及びその維持もしくは効用を果たすために必要な土地
農 家 小 屋 等	44,735	0.4	耕作地の区域内にある農業用施設の用に供する土地
公 有 地	465,796	4.5	国、都道府県、市町村等が所有する土地
学校用地（公立）	295,295	2.9	公立学校の校舎、附属施設の敷地及び運動場の土地
学校用地（私立）	399,739	3.9	私立学校の校舎、附属施設の敷地及び運動場の土地
準 公 共 用 地	17	0.0	公共の用に供する土地
駐 車 場	224,476	2.2	貸し駐車場の用に供する土地
資 材 置 場 等	7,833	0.1	資材置場の用に供する土地
雑 種 地	2,419,687	23.6	
鉄軌道用地（単体）	40,580	0.4	鉄道の軌道敷及び乗降停車場敷地
鉄軌道用地（複合）	68,659	0.7	複合利用されている鉄軌道用地
鉄 塔 地	2,597	0.0	送配電用鉄塔敷地
私 用 道 路	6,061	0.1	特定の者の通行の用に供する土地
ゴ ル フ 練 習 場	13,669	0.1	ゴルフ練習場等及びその一体の土地
競 技 場 等	86,794	0.8	陸上競技場等
祠	714	0.0	ご神体を祀り日常礼拝の用に供する設備の敷地
ゴ ミ 置 き 場	90	0.0	ゴミステーションの敷地
公 衆 用 道 路	1,332,055	13.0	多数の者の通行の用に供する土地
水 道 用 地	218,710	2.1	浄水場、ポンプ場等
公 園 地	509,845	5.0	公園等、公衆の遊楽のために供する土地
境 内 地	53,673	0.5	社寺等の本来の用に供する建物等の所在する土地
教 会 敷 地	9,920	0.1	教会等の本来の用に供する建物等の所在する土地
墳 墓 地	21,987	0.2	遺骨を埋葬し、墓石、墓標等が設置してある土地
水 路 敷	54,298	0.5	農耕用等に利用するため施設された用水敷地であって登記されている土地
雑 種 地	37	0.0	上記のどれにも当てはまらない土地

資料:財務部 資産税課

(4)地目別面積の推移

(各年1.1)

地目別	2		3		4	
	面積(m ²)	構成比	面積(m ²)	構成比	面積(m ²)	構成比
総 数	10,253,018	100	10,257,188	100	10,259,361	100
畑	286,031	2.8	273,151	2.7	272,656	2.7
市街化区域農地	14,773	0.1	12,961	0.1	13,810	0.1
生産緑地内農地	249,055	2.4	246,224	2.4	244,880	2.4
市民農園・苗木畑等	12,461	0.1	12,461	0.1	12,461	0.1
宅地介在畑	9,743	0.1	1,506	0.0	1,506	0.0
山林	180	0.0	180	0.0	180	0.0
宅地	7,555,581	73.7	7,561,668	73.7	7,566,838	73.8
住宅地	6,110,839	59.6	6,120,418	59.7	6,128,946	59.7
農家小屋等	47,199	0.5	45,411	0.4	44,735	0.4
公有地	461,990	4.5	463,087	4.5	465,796	4.5
学校用地(公立)	295,646	2.9	295,646	2.9	295,295	2.9
学校用地(私立)	400,327	3.9	399,739	3.9	399,739	3.9
準公共用地	17	0.0	17	0.0	17	0.0
駐車場	232,057	2.3	229,112	2.2	224,476	2.2
資材置場等	7,506	0.1	8,239	0.1	7,833	0.1
雑種地	2,411,227	23.5	2,422,188	23.6	2,419,687	23.6
鉄軌道用地(単体)	41,271	0.4	40,788	0.4	40,580	0.4
鉄軌道用地(複合)	68,520	0.7	68,659	0.7	68,659	0.7
鉄塔地	2,597	0.0	2,597	0.0	2,597	0.0
私用道路	6,447	0.1	5,996	0.1	6,061	0.1
ゴルフ練習場	13,167	0.1	13,669	0.1	13,669	0.1
競技場等	86,794	0.8	86,794	0.8	86,794	0.8
祠	965	0.0	965	0.0	714	0.0
ゴミ置き場	89	0.0	90	0.0	90	0.0
公衆用道路	1,326,578	12.9	1,329,788	13.0	1,332,055	13.0
水道用地	218,710	2.1	218,710	2.1	218,710	2.1
公園地	501,373	4.9	509,845	5.0	509,845	5.0
境内地	52,623	0.5	53,584	0.5	53,673	0.5
教会敷地	15,774	0.2	14,383	0.1	9,920	0.1
墳墓地	21,987	0.2	21,987	0.2	21,987	0.2
水路敷	54,298	0.5	54,298	0.5	54,298	0.5
雑種地	35	0.0	37	0.0	37	0.0

※令和2年度より集計項目を変更

資料:財務部 資産税課

4 気 象

(1) 気温、風速、湿度、降水量及び天気日数の推移

年月	気温(℃)			風速(m/s)	湿度(%)	降水量(mm)	天気日数			雪	雷
	平均	最高	最低				晴	曇	雨		
29	15.6	37.0	-4.7	1.0	65.0	1,603.2	213	115	37	4	10
30	16.6	38.6	-6.6	0.9	67.0	1,538.1	232	93	40	7	14
元(31)	16.2	36.5	-2.8	1.0	70.0	1,909.9	208	103	54	5	1
2	16.2	36.6	-3.8	0.9	73.0	1,575.7	207	108	50	3	20
3	16.2	38.3	-4.5	0.9	70.0	1,893.7	207	109	49	3	24
3.1	4.2	17.4	-4.5	0.8	63.6	45.5	21	8	2	3	—
2	7.1	21.0	-1.8	1.0	52.6	59.0	22	5	1	—	—
3	12.3	24.0	1.7	1.2	57.0	158.4	15	13	3	—	1
4	15.0	26.1	5.5	0.9	54.2	113.4	20	7	3	—	1
5	19.7	29.3	9.7	0.9	69.0	85.4	12	16	3	—	3
6	23.1	32.2	15.1	0.8	78.8	194.2	12	13	5	—	6
7	26.5	35.4	19.3	0.6	84.6	290.5	14	9	8	—	6
8	27.8	38.3	18.2	1.0	82.7	327.2	18	5	8	—	2
9	22.2	31.8	15.8	0.8	82.1	269.2	10	14	6	—	2
10	17.8	29.2	7.5	1.0	78.0	130.9	17	8	6	—	1
11	12.6	21.0	1.2	0.7	70.6	165.8	24	5	1	—	—
12	6.7	19.5	-4.2	0.9	67.0	54.3	22	6	3	—	2

資料:総務部 総務課(成蹊気象観測所)

(注)1 観測場所:成蹊気象観測所(東経139° 34.5'、北緯35° 42.5'、海拔56m)

2 平均気温とは毎日の最高気温と最低気温の平均をいう。また、最高、最低欄の値はその年(またはその月)の極値を示している。

3 観測時刻は午前9時。なお雪、雷は観測時刻にこだわらない。

4 天気日数の晴は快晴と晴の合計値。

5 風速は午前9時の10分間平均風速。

(2)氷霜日数の推移

年	結 氷 の 日					降 霜 の 日					
	計	1月	2月	3月	12月	計	1月	2月	3月	11月	12月
29	30	13	6	—	11	52	23	9	4	2	14
30	28	15	10	—	3	29	12	10	—	—	7
元(31)	13	11	2	—	—	26	17	7	1	1	—
2	10	—	3	—	7	13	4	1	—	—	8
3	25	12	7	—	6	20	6	3	—	—	11

資料:総務部 総務課(成蹊気象観測所)

(注) 結氷は観測露場で見られた日数、降霜は成蹊学園周辺で見られた日数。

Ⅱ 人 口

1 人 口

(1)町別の人口及び世帯数の推移

町 名	面積 (km ²)	30					31					2					3					4				
		人 口			世帯数	人口 密度	人 口			世帯数	人口 密度	人 口			世帯数	人口 密度	人 口			世帯数	人口 密度	人 口			世帯数	人口 密度
		男	女	総数			男	女	総数			男	女	総数			男	女	総数			男	女	総数		
総 数	10.98	69,704	75,787	145,491	76,366	13,251	70,233	76,412	146,645	77,111	13,356	70,579	76,940	147,519	77,776	13,435	70,766	77,209	147,975	78,283	13,477	70,979	77,321	148,300	78,509	13,506
吉 祥 寺 東 町	0.92	6,211	6,750	12,961	7,024	14,088	6,254	6,753	13,007	7,135	14,138	6,203	6,745	12,948	7,087	14,074	6,178	6,751	12,929	7,085	14,053	6,173	6,777	12,950	7,115	14,076
吉 祥 寺 南 町	0.99	6,376	7,116	13,492	7,513	13,628	6,372	7,115	13,487	7,538	13,623	6,344	7,078	13,422	7,572	13,558	6,338	7,025	13,363	7,539	13,498	6,331	6,949	13,280	7,526	13,414
御 殿 山	0.40	2,015	2,230	4,245	2,333	10,613	2,049	2,248	4,297	2,395	10,743	2,051	2,246	4,297	2,405	10,743	2,018	2,242	4,260	2,409	10,650	2,016	2,232	4,248	2,380	10,620
吉 祥 寺 本 町	0.86	5,502	6,125	11,627	7,038	13,520	5,516	6,230	11,746	7,153	13,658	5,575	6,308	11,883	7,253	13,817	5,560	6,259	11,819	7,227	13,743	5,559	6,207	11,766	7,209	13,681
吉 祥 寺 北 町	1.44	7,836	8,463	16,299	7,772	11,319	7,859	8,491	16,350	7,810	11,354	7,905	8,558	16,463	7,888	11,433	7,877	8,527	16,404	7,907	11,392	7,959	8,554	16,513	7,946	11,467
中 町	0.70	6,547	7,250	13,797	7,586	19,710	6,980	7,626	14,606	7,925	20,866	7,023	7,685	14,708	7,978	21,011	6,985	7,674	14,659	7,989	20,941	6,946	7,688	14,634	7,972	20,906
西 久 保	0.65	5,822	6,098	11,920	6,740	18,338	5,772	6,072	11,844	6,662	18,222	5,801	6,115	11,916	6,715	18,332	5,856	6,148	12,004	6,743	18,468	5,875	6,126	12,001	6,757	18,463
緑 町	0.54	3,898	4,527	8,425	3,981	15,602	3,872	4,534	8,406	4,006	15,567	3,887	4,516	8,403	4,044	15,561	3,879	4,511	8,390	4,065	15,537	3,882	4,510	8,392	4,086	15,541
八 幡 町	0.55	2,157	2,202	4,359	1,991	7,925	2,131	2,190	4,321	1,995	7,856	2,138	2,179	4,317	1,994	7,849	2,179	2,201	4,380	1,997	7,964	2,194	2,226	4,420	2,024	8,036
関 前	1.10	4,666	4,714	9,380	4,510	8,527	4,668	4,683	9,351	4,507	8,501	4,664	4,743	9,407	4,581	8,552	4,641	4,768	9,409	4,612	8,554	4,698	4,813	9,511	4,649	8,646
境 境	1.17	7,566	7,976	15,542	8,171	13,284	7,516	7,979	15,495	8,132	13,244	7,572	8,106	15,678	8,213	13,400	7,843	8,438	16,281	8,607	13,915	7,883	8,503	16,386	8,668	14,005
境 南 町	1.05	6,863	7,666	14,529	7,869	13,837	6,968	7,824	14,792	8,018	14,088	7,090	7,945	15,035	8,159	14,319	7,032	7,947	14,979	8,180	14,266	7,095	8,020	15,115	8,235	14,395
桜 堤	0.61	4,245	4,670	8,915	3,838	14,615	4,276	4,667	8,943	3,835	14,661	4,326	4,716	9,042	3,887	14,823	4,380	4,718	9,098	3,923	14,915	4,368	4,716	9,084	3,942	14,892

資料:市民部 市民課(住民基本台帳人口)

(注)1 平成24年7月9日住民基本台帳法改正により、平成25年から外国人住民を含む。

2 平成26年10月1日時点、国土地理院の「全国都道府県市区町村別面積調」により10.98km²に変更。

(2)年齢(5歳階級)別の男女別人口の推移

年 齢	30			31			2			3			4			30年と4年の比較			
	男	女	総数	男	女	総数	男	女	総数	男	女	総数	男	女	総数	構成比(%)	男	女	総数
総 数	69,704	75,787	145,491	70,233	76,412	146,645	70,579	76,940	147,519	70,766	77,209	147,975	70,979	77,321	148,300	100	1,275	1,534	2,809
0 ～ 4 歳	3,153	2,998	6,151	3,169	2,949	6,118	3,054	2,881	5,935	2,907	2,754	5,661	2,868	2,715	5,583	3.8	△ 285	△ 283	△ 568
5 ～ 9 歳	2,943	2,707	5,650	2,993	2,803	5,796	3,135	2,915	6,050	3,216	3,024	6,240	3,230	3,061	6,291	4.2	287	354	641
10 ～ 14 歳	2,657	2,622	5,279	2,790	2,624	5,414	2,867	2,675	5,542	2,941	2,739	5,680	2,981	2,808	5,789	3.9	324	186	510
15 ～ 19 歳	2,855	2,640	5,495	2,791	2,628	5,419	2,741	2,691	5,432	2,758	2,727	5,485	2,781	2,760	5,541	3.7	△ 74	120	46
20 ～ 24 歳	4,091	4,311	8,402	4,143	4,439	8,582	4,073	4,410	8,483	4,002	4,236	8,238	3,909	4,049	7,958	5.4	△ 182	△ 262	△ 444
25 ～ 29 歳	4,909	5,032	9,941	4,873	4,957	9,830	4,961	5,088	10,049	4,949	5,146	10,095	4,962	5,080	10,042	6.8	53	48	101
30 ～ 34 歳	5,391	5,407	10,798	5,304	5,337	10,641	5,167	5,153	10,320	5,071	5,097	10,168	5,009	5,067	10,076	6.8	△ 382	△ 340	△ 722
35 ～ 39 歳	5,727	5,778	11,505	5,648	5,744	11,392	5,497	5,661	11,158	5,479	5,573	11,052	5,469	5,488	10,957	7.4	△ 258	△ 290	△ 548
40 ～ 44 歳	5,840	6,061	11,901	5,756	5,990	11,746	5,746	5,918	11,664	5,695	5,905	11,600	5,546	5,856	11,402	7.7	△ 294	△ 205	△ 499
45 ～ 49 歳	5,862	6,124	11,986	5,905	6,258	12,163	5,965	6,364	12,329	6,008	6,310	12,318	5,956	6,163	12,119	8.2	94	39	133
50 ～ 54 歳	5,132	5,233	10,365	5,296	5,441	10,737	5,376	5,548	10,924	5,461	5,718	11,179	5,682	6,004	11,686	7.9	550	771	1,321
55 ～ 59 歳	4,313	4,369	8,682	4,410	4,572	8,982	4,610	4,707	9,317	4,685	4,857	9,542	4,764	4,970	9,734	6.6	451	601	1,052
60 ～ 64 歳	3,432	3,759	7,191	3,596	3,782	7,378	3,718	3,912	7,630	3,854	3,985	7,839	3,986	4,118	8,104	5.5	554	359	913
65 ～ 69 歳	3,897	4,194	8,091	3,671	3,963	7,634	3,433	3,729	7,162	3,324	3,668	6,992	3,226	3,636	6,862	4.6	△ 671	△ 558	△ 1,229
70 ～ 74 歳	3,247	3,990	7,237	3,417	4,114	7,531	3,690	4,296	7,986	3,875	4,456	8,331	3,878	4,360	8,238	5.6	631	370	1,001
75 ～ 79 歳	2,495	3,356	5,851	2,656	3,541	6,197	2,641	3,630	6,271	2,570	3,526	6,096	2,640	3,525	6,165	4.2	145	169	314
80 ～ 84 歳	1,939	3,088	5,027	1,911	2,972	4,883	1,905	2,910	4,815	1,898	2,915	4,813	1,937	2,993	4,930	3.3	△ 2	△ 95	△ 97
85 ～ 89 歳	1,225	2,337	3,562	1,280	2,393	3,673	1,339	2,462	3,801	1,392	2,476	3,868	1,401	2,520	3,921	2.6	176	183	359
90 ～ 94 歳	475	1,266	1,741	484	1,350	1,834	514	1,420	1,934	541	1,462	2,003	606	1,514	2,120	1.4	131	248	379
95 歳 以上	121	515	636	140	555	695	147	570	717	140	635	775	148	634	782	0.5	27	119	146

(各年4.1)

資料：市民部 市民課(住民基本台帳人口)

(3)町丁目別の年齢(5歳階級)別人口

町 丁 目	総 数	(4.4.1)																				
		0～4歳	5～9歳	10～14歳	15～19歳	20～24歳	25～29歳	30～34歳	35～39歳	40～44歳	45～49歳	50～54歳	55～59歳	60～64歳	65～69歳	70～74歳	75～79歳	80～84歳	85～89歳	90～94歳	95歳以上	
総 数	総数	148,300	5,583	6,291	5,789	5,541	7,958	10,042	10,076	10,957	11,402	12,119	11,686	9,734	8,104	6,862	8,238	6,165	4,930	3,921	2,120	782
	男	70,979	2,868	3,230	2,981	2,781	3,909	4,962	5,009	5,469	5,546	5,956	5,682	4,764	3,986	3,226	3,878	2,640	1,937	1,401	606	148
	女	77,321	2,715	3,061	2,808	2,760	4,049	5,080	5,067	5,488	5,856	6,163	6,004	4,970	4,118	3,636	4,360	3,525	2,993	2,520	1,514	634
	総数	12,950	318	428	505	421	790	986	862	812	984	1,079	1,018	863	687	653	799	610	466	395	184	90
	男	6,173	164	229	246	225	382	486	433	394	470	523	508	419	321	310	382	270	201	137	54	19
吉祥寺東町	女	6,777	154	199	259	196	408	500	429	418	514	556	510	444	366	343	417	340	265	258	130	71
	男	1,501	38	50	42	39	104	149	136	121	117	136	115	90	81	63	90	48	35	29	14	4
	女	1,558	33	30	44	36	98	142	109	110	118	137	120	81	88	79	88	66	59	63	30	27
	男	2,243	56	70	90	80	145	174	163	135	170	183	176	167	116	121	139	109	78	47	16	8
	女	2,527	61	69	78	70	164	187	164	166	194	201	184	171	137	120	166	140	89	93	48	25
3 丁目	男	1,694	46	75	80	74	82	112	88	91	134	147	149	118	93	91	106	80	58	44	20	6
	女	1,858	41	81	94	56	90	113	100	84	144	150	142	132	106	100	110	104	81	73	42	15
	男	735	24	34	34	32	51	51	46	47	49	57	68	44	31	35	47	33	30	17	4	1
	女	834	19	19	43	34	56	58	56	58	58	68	64	60	35	44	53	30	36	29	10	4
	総数	13,280	345	452	403	460	754	1,010	872	939	1,000	1,049	1,040	950	757	651	792	617	488	397	214	90
吉祥寺南町	男	6,331	178	216	236	230	362	521	458	462	470	515	509	458	387	286	358	265	193	139	67	21
	女	6,949	167	236	167	230	392	489	414	477	530	534	531	492	370	365	434	352	295	258	147	69
	男	1,034	35	34	38	36	45	64	62	83	80	79	91	88	63	44	71	44	38	25	10	4
	女	1,194	25	47	28	37	52	60	63	83	80	96	84	92	74	52	80	66	57	70	33	15
	男	1,291	37	42	37	31	81	114	116	114	112	105	108	91	59	52	67	46	44	19	13	3
2 丁目	女	1,445	31	54	25	51	92	113	110	118	127	109	103	110	70	70	76	60	53	46	19	8
	男	1,720	50	58	70	70	90	139	106	118	121	136	147	113	128	79	104	70	50	43	20	8
	女	1,946	43	55	50	75	104	132	108	122	142	151	172	125	118	109	130	99	82	69	44	16
	男	1,450	40	53	49	58	81	120	102	96	100	123	103	109	87	73	78	71	46	38	18	5
	女	1,559	45	60	40	45	85	109	90	94	118	110	113	113	74	93	101	90	73	48	38	20
5 丁目	男	836	16	29	42	35	65	84	72	51	57	72	60	57	50	38	38	34	15	14	6	1
	女	805	23	20	24	22	59	75	43	60	63	68	59	52	34	41	47	37	30	25	13	10
	総数	4,248	149	199	156	115	174	279	268	337	380	401	375	290	229	223	210	160	129	96	53	25
	男	2,016	71	101	76	53	88	133	139	176	176	216	178	134	109	99	109	59	45	32	18	4
	女	2,232	78	98	80	62	86	146	129	161	204	185	197	156	120	124	101	101	84	64	35	21
御 殿 山	男	1,037	31	52	37	25	47	62	73	84	91	119	91	75	57	51	51	28	29	21	11	2
	女	1,219	46	46	40	29	38	80	63	95	101	108	104	99	79	60	49	49	57	44	21	11
	男	979	40	49	39	28	41	71	66	92	85	97	87	59	52	48	58	31	16	11	7	2
	女	1,013	32	52	40	33	48	66	66	66	103	77	93	57	41	64	52	52	27	20	14	10
	総数	11,766	356	368	304	327	677	1,006	867	985	949	1,022	962	800	630	520	619	473	342	320	177	62
吉祥寺本町	男	5,559	172	181	153	155	322	495	423	521	470	524	449	367	291	257	271	202	132	112	53	9
	女	6,207	184	187	151	172	355	511	444	464	479	498	513	433	339	263	348	271	210	208	124	53
	男	1,045	41	22	19	24	46	96	80	105	90	115	104	75	47	48	53	25	24	23	8	-
	女	1,039	26	34	19	26	52	81	81	80	78	75	100	77	62	38	64	53	41	30	17	5
	男	1,292	27	27	26	35	89	148	119	133	116	128	105	74	60	48	52	49	19	23	11	3
2 丁目	女	1,408	36	31	25	29	95	147	115	117	99	129	113	87	66	60	72	54	39	50	32	12
	男	1,426	47	62	32	35	93	131	114	138	126	113	118	88	71	58	67	48	43	32	9	1
	女	1,590	58	43	38	39	93	145	115	116	131	125	127	119	76	68	80	70	57	49	27	14
	男	1,796	57	70	76	61	94	120	110	145	138	168	122	130	113	103	99	80	46	34	25	5
	女	2,170	64	79	69	78	115	138	133	151	171	169	173	150	135	97	132	94	73	79	48	22

町丁目	総数	0～4歳		5～9歳		10～14歳		15～19歳		20～24歳		25～29歳		30～34歳		35～39歳		40～44歳		45～49歳		50～54歳		55～59歳		60～64歳		65～69歳		70～74歳		75～79歳		80～84歳		85～89歳		90～94歳		95歳以上	
		男	女	男	女	男	女	男	女	男	女	男	女	男	女	男	女	男	女	男	女	男	女	男	女	男	女	男	女	男	女	男	女	男	女	男	女	男	女	男	女
吉祥寺北町	総数	16,513	663	762	765	714	789	866	1,096	1,175	1,237	1,317	1,368	1,106	841	759	904	733	606	449	274	89																			
	男	7,959	365	410	377	387	417	444	543	565	594	630	636	554	404	367	435	296	267	167	81	20																			
	女	8,554	298	352	388	327	372	422	553	610	643	687	732	552	437	392	469	437	339	282	193	69																			
	1丁目	男	1,873	69	72	56	57	113	141	160	122	158	148	130	123	118	99	91	76	71	41	7																			
	女	2,003	67	60	65	60	60	105	135	150	124	152	157	155	137	120	99	104	101	79	60	14																			
1丁目	男	1,401	94	73	57	61	63	76	114	124	100	103	109	102	73	54	70	53	34	27	12	2																			
	女	1,527	63	45	63	64	59	85	122	127	86	111	127	99	78	56	72	74	62	59	54	21																			
	男	2,025	111	108	103	101	102	113	133	141	151	168	155	137	98	92	95	80	77	36	19	5																			
	女	2,093	76	109	90	81	82	109	139	153	170	172	169	131	105	98	111	113	83	65	27	10																			
	男	1,800	71	99	111	109	97	88	111	122	121	141	156	134	85	75	105	54	56	42	21	2																			
2丁目	女	2,009	65	98	116	77	90	65	106	144	171	166	196	128	96	90	117	99	70	66	37	12																			
	男	860	20	58	50	59	42	26	25	56	64	70	86	58	30	47	74	33	29	21	8	4																			
	女	922	27	40	54	45	36	28	36	62	64	81	85	57	38	49	65	50	45	32	16	12																			
	男	14,634	636	678	493	452	703	1,092	1,075	1,223	1,225	1,269	1,117	970	794	641	771	543	450	306	142	54																			
	女	6,946	319	337	244	201	337	545	526	616	629	617	527	466	373	286	359	225	176	110	37	16																			
中町	男	7,688	317	341	249	251	366	547	549	607	596	652	590	504	421	355	412	318	274	196	105	38																			
	女	1,607	60	70	56	39	56	126	114	133	141	189	130	129	92	75	82	42	39	22	9	3																			
	男	1,968	60	75	62	51	92	142	153	136	157	204	169	143	125	87	100	70	63	47	23	9																			
	女	2,167	91	77	64	44	107	227	216	198	190	183	161	137	104	84	107	79	49	33	13	3																			
	男	2,280	102	94	67	70	121	217	181	170	172	186	167	147	105	106	113	93	75	56	28	10																			
3丁目	男	3,172	168	190	124	118	174	192	196	285	298	245	236	200	177	127	170	104	88	55	15	10																			
	女	3,440	155	172	120	130	153	188	215	301	267	262	254	214	191	162	199	155	136	93	54	19																			
	男	12,001	474	483	421	391	606	928	911	953	1,025	933	966	673	610	563	683	470	363	295	176	77																			
	女	5,875	240	262	213	184	293	452	495	488	521	482	477	357	318	263	327	217	131	99	44	12																			
	男	6,126	234	221	208	207	313	476	416	465	504	451	489	316	292	300	356	253	232	196	132	65																			
西久保	男	1,197	44	51	37	37	59	69	91	88	91	76	82	73	67	82	95	71	35	36	10	3																			
	女	1,341	42	41	42	46	45	84	76	92	96	68	96	65	90	105	98	67	58	58	48	24																			
	男	2,289	102	99	82	73	139	208	198	191	189	182	185	150	131	97	108	68	43	26	16	2																			
	女	2,297	85	82	76	76	137	208	171	184	182	189	200	129	95	92	116	81	80	62	40	12																			
	男	2,389	94	112	94	74	95	175	206	209	241	224	210	134	120	84	124	78	53	37	18	7																			
緑町	女	2,488	107	98	90	85	131	184	169	189	226	194	193	122	107	103	142	105	94	76	44	29																			
	男	8,392	302	376	437	403	379	294	335	524	520	666	745	581	468	458	601	396	397	295	153	62																			
	女	3,882	164	201	242	213	200	142	166	267	239	306	348	278	222	201	254	148	142	99	44	6																			
	男	4,510	138	175	195	190	179	152	169	257	281	360	397	303	246	257	347	248	255	196	109	56																			
	男	1,141	48	55	74	54	46	66	74	90	86	116	95	77	67	56	63	29	22	14	9	-																			
1丁目	女	1,154	42	45	57	41	55	60	66	84	95	103	93	69	77	64	76	39	32	31	16	9																			
	男	2,416	108	132	138	146	133	65	79	156	135	160	219	180	135	128	170	108	107	81	30	6																			
	女	2,982	87	120	117	133	106	70	90	154	160	222	276	200	150	173	245	196	206	152	83	42																			
	男	325	8	14	30	13	21	11	13	21	18	30	34	21	20	17	21	11	13	4	5	-																			
	女	374	9	10	21	16	18	22	13	19	26	35	28	34	19	20	26	13	17	13	10	5																			
八幡町	男	4,420	255	237	189	177	215	255	364	335	305	280	303	260	261	209	268	181	137	104	62	23																			
	女	2,194	141	125	94	101	124	121	201	158	140	139	158	123	132	94	147	83	61	34	14	4																			
	男	2,226	114	112	95	76	91	134	163	177	165	141	145	137	129	115	121	98	76	70	48	19																			
	男	633	33	41	34	37	40	36	42	45	52	41	54	47	36	21	28	19	12	12	3	-																			
	女	646	33	29	30	29	37	39	46	60	55	55	50	45	32	17	19	21	19	19	7	4																			
2丁目	男	359	76	31	8	4	9	33	88	62	20	9	7	2	3	1	3	2	-	0	1	-																			
	女	332	53	22	7	6	4	51	77	51	25	7	8	0	5	3	6	3	1	1	2	-																			
	男	730	21	32	30	35	48	30	47	30	48	52	50	47	65	49	65	29	29	13	7	3																			
	女	755	17	36	33	21	24	29	32	37	54	41	53	54	76	58	53	42	43	26	20	6																			
	男	472	11	21	22	25	27	22	24	21	20	37	47	27	28	23	51	33	20	9	3	1																			
4丁目	女	493	11	25	25	20	26	15	8	29	31	38	34	38	16	37	43	32	13	24	19	9																			

町丁目	総数	0～4歳		5～9歳		10～14歳		15～19歳		20～24歳		25～29歳		30～34歳		35～39歳		40～44歳		45～49歳		50～54歳		55～59歳		60～64歳		65～69歳		70～74歳		75～79歳		80～84歳		85～89歳		90～94歳		95歳以上	
		男	女	男	女	男	女	男	女	男	女	男	女	男	女	男	女	男	女	男	女	男	女	男	女	男	女	男	女	男	女	男	女	男	女	男	女	男	女	男	女
関前	総数	9,511	387	476	409	407	623	557	577	674	686	775	736	660	562	425	520	361	291	240	108	37																			
	男	4,698	204	250	231	195	308	276	294	336	349	382	369	337	295	208	264	161	107	98	28	6																			
	女	4,813	183	226	178	212	315	281	283	338	337	393	367	323	267	217	256	200	184	142	80	31																			
	1丁目	男	240	10	11	9	7	12	12	10	11	12	22	17	24	20	11	21	13	9	3	-																			
	女	240	8	9	5	8	8	9	10	13	15	16	17	21	21	19	11	21	11	9	13	7																			
1丁目	男	1,227	55	69	59	46	78	61	76	92	83	112	92	101	68	55	75	39	29	29	7	1																			
	女	1,241	58	51	50	44	69	73	79	78	89	109	106	79	65	66	73	51	44	37	15	5																			
	男	1,643	82	104	110	84	118	82	95	123	147	139	135	99	108	57	63	40	25	20	10	2																			
	女	1,667	63	112	75	93	118	88	87	138	144	149	126	124	69	64	61	57	50	29	15	5																			
	男	759	29	37	25	33	44	53	41	52	57	52	58	54	57	43	52	30	18	18	3	3																			
2丁目	女	777	28	31	25	30	41	41	53	55	38	60	52	54	60	38	42	40	37	28	16	8																			
	男	829	28	29	28	25	56	68	72	58	50	57	67	59	42	42	53	39	29	22	5	5																			
	女	888	26	23	23	37	79	70	54	54	51	59	66	45	54	38	59	41	44	35	24	6																			
	男	16,386	698	589	595	681	1,029	1,373	1,352	1,297	1,161	1,277	1,253	1,029	881	653	744	599	463	398	242	72																			
	女	7,883	347	289	297	362	518	686	640	651	567	601	623	506	445	326	357	261	177	144	70	16																			
境	男	8,503	351	300	298	319	511	687	712	646	594	676	630	523	436	327	387	338	286	254	172	56																			
	女	1,712	77	32	57	67	116	164	159	174	135	145	109	86	81	73	74	66	49	26	17	5																			
	男	1,863	66	58	45	56	127	193	185	172	132	134	103	97	85	64	89	87	50	67	45	8																			
	女	2,132	119	87	68	80	141	208	202	203	182	160	168	106	124	63	87	46	38	33	17	-																			
	男	2,317	128	83	79	59	132	208	252	195	198	198	154	131	98	77	65	70	82	62	36	10																			
3丁目	男	951	27	36	44	53	58	60	59	58	55	65	78	79	73	51	49	49	22	21	11	3																			
	女	1,001	36	34	33	40	58	66	53	62	46	68	99	79	77	46	64	45	43	23	22	7																			
	男	946	42	52	38	30	63	68	68	79	78	78	72	71	50	49	35	26	13	13	8	4																			
	女	1,026	54	53	46	40	60	64	83	89	87	75	82	61	50	30	42	35	23	25	18	9																			
	男	2,142	82	82	90	132	140	186	152	137	117	153	196	164	117	90	112	74	46	51	17	4																			
5丁目	女	2,296	67	72	95	124	134	156	139	128	131	201	192	155	126	110	127	101	88	77	51	22																			
	男	15,115	624	619	469	535	873	1,065	1,135	1,156	1,098	1,160	1,086	967	883	728	861	674	504	403	210	65																			
	女	7,095	315	306	245	261	378	494	524	584	529	572	541	460	429	346	409	287	193	150	62	10																			
	男	8,020	309	313	224	274	495	571	611	572	569	588	545	507	454	382	452	387	311	253	148	55																			
	女	1,135	60	65	44	34	58	72	104	97	95	90	84	60	61	51	59	46	23	23	9	1																			
1丁目	男	1,269	53	69	44	32	80	97	112	89	108	87	79	62	65	49	66	64	44	44	23	3																			
	女	2,283	117	118	77	72	111	139	152	203	155	205	163	152	148	127	136	77	58	53	17	3																			
	男	2,814	131	97	76	85	189	195	202	220	202	185	198	198	184	146	145	107	111	75	47	21																			
	女	1,266	51	47	47	41	64	103	88	97	113	91	100	73	72	55	79	65	24	24	13	3																			
	男	1,347	47	45	35	51	83	105	102	80	104	112	93	73	69	59	93	69	46	46	25	10																			
4丁目	男	1,326	45	44	37	55	82	108	97	96	93	97	104	100	91	62	72	58	43	28	13	1																			
	女	1,447	46	54	29	59	94	109	113	100	92	106	93	103	73	73	77	76	62	48	28	12																			
	男	1,085	42	32	40	59	63	72	83	91	73	89	90	75	57	51	63	41	30	22	10	2																			
	女	1,143	32	48	40	47	49	65	82	83	63	98	82	71	63	55	71	71	49	40	25	9																			
	男	9,084	376	624	643	458	346	331	362	547	832	891	717	585	501	379	466	348	294	223	125	36																			
堤桜	男	4,368	188	323	327	214	180	167	167	251	392	449	359	305	260	183	206	166	112	80	34	5																			
	女	4,716	188	301	316	244	166	164	195	296	440	442	358	280	241	196	260	182	182	143	91	31																			
	男	1,355	74	55	52	57	56	67	79	94	102	103	100	113	83	69	87	56	45	42	19	2																			
	女	1,498	84	72	48	46	53	69	82	105	104	103	102	92	95	72	89	63	90	73	44	12																			
	男	2,494	101	249	251	130	94	75	63	123	268	299	223	160	138	86	82	66	46	25	12	3																			
3丁目	女	2,666	91	218	243	173	89	72	83	169	298	300	220	147	114	83	124	69	70	55	35	13																			
	男	519	13	19	24	27	30	25	25	34	22	47	36	32	39	28	37	44	21	13	3	-																			
女	552	13	11	25	25	25	24	23	30	22	38	39	36	41	32	41	47	50	22	15	12	6																			

資料：市民部 市民課（住民基本台帳人口）

(4)東京都の人口(推計)

地 域	(4.4.1)				人口総数に 対する割合 (%)	面 積 (km ²)	人 口 密 度 (1km ² 当 たり)	1世帯当 たり人員	(参 考) 世 帯 数
	総 数	人 口	男	女					
総 数	13,995,469	6,864,127	7,131,342	7,131,342	96.3	2,194.05	6,379	1.93	7,269,268
区 部	9,680,548	4,742,833	4,937,715	4,937,715	96.1	627.53	15,426	1.85	5,232,813
市 部	4,236,727	2,081,710	2,155,017	2,155,017	96.6	783.95	5,404	2.12	2,002,154
郡 部	54,837	27,298	27,539	27,539	99.1	375.86	146	2.50	21,959
島 部	23,357	12,286	11,071	11,071	111.0	406.71	57	1.89	12,342
区 部	66,914	33,703	33,211	33,211	101.5	11.66	5,739	1.80	37,243
千代田区	171,249	81,717	89,532	89,532	91.3	10.21	16,773	1.82	94,231
中央区	259,376	122,607	136,769	136,769	89.6	20.37	12,733	1.77	146,244
港区	345,683	172,827	172,856	172,856	100.0	18.22	18,973	1.56	221,640
新宿区	240,510	115,493	125,017	125,017	92.4	11.29	21,303	1.79	134,184
文京区	212,754	109,001	103,753	103,753	105.1	10.11	21,044	1.67	127,067
台東区	273,234	134,945	138,289	138,289	97.6	13.77	19,843	1.83	149,126
墨田区	524,764	257,770	266,994	266,994	96.5	43.01	12,201	1.96	267,763
江東区	419,364	206,886	212,478	212,478	97.4	22.84	18,361	1.77	236,869
品川区	284,421	133,751	150,670	150,670	88.8	14.67	19,388	1.85	154,130
目黒区	741,032	369,448	371,584	371,584	99.4	61.86	11,979	1.85	400,222
大田区	938,552	442,657	495,895	495,895	89.3	58.05	16,168	1.91	491,603
世田谷区	241,891	116,846	125,045	125,045	93.4	15.11	16,009	1.62	149,026
渋谷区	342,258	170,969	171,289	171,289	99.8	15.59	21,954	1.65	207,250
中野区	587,324	282,397	304,927	304,927	92.6	34.06	17,244	1.75	335,425
杉並区	298,004	149,333	148,671	148,671	100.4	13.01	22,906	1.63	182,449
豊島区	353,037	175,331	177,706	177,706	98.7	20.61	17,129	1.85	190,491
北区	216,406	107,111	109,295	109,295	98.0	10.16	21,300	1.92	112,515
荒川区	580,623	283,621	297,002	297,002	95.5	32.22	18,021	1.84	316,248
板橋区	749,848	359,645	390,203	390,203	92.2	48.08	15,596	1.99	376,984
練馬区	692,474	345,709	346,765	346,765	99.7	53.25	13,004	1.98	350,436
足立区	451,322	224,537	226,785	226,785	99.0	34.80	12,969	2.06	218,592
葛飾区	689,508	346,529	342,979	342,979	101.0	49.90	13,818	2.07	333,075
江戸川区	578,940	290,892	288,048	288,048	101.0	186.38	3,106	2.13	271,389
市 部	184,343	91,288	93,055	93,055	98.1	24.36	7,567	2.01	91,518
八王子市	150,772	72,224	78,548	78,548	91.9	10.98	13,732	1.92	78,631
立川市	195,624	94,451	101,173	101,173	93.4	16.42	11,914	2.02	96,812
武蔵野市	132,006	65,915	66,091	66,091	99.7	103.31	1,278	2.31	57,108
三鷹市	262,610	131,014	131,596	131,596	99.6	29.43	8,923	2.10	125,151
青梅市	114,428	56,910	57,518	57,518	98.9	17.34	6,599	2.15	53,206
府中市	243,372	117,278	126,094	126,094	93.0	21.58	11,278	1.99	122,038
昭島市									
調布市									

資料:総務部 総務課「東京都の人口(推計)」
(注)1 面積は、総務局行政部長通知「東京都区市町村別の面積について」による令和4年1月1日現在の数値である。
2 区部の面積には、荒川河口部、中央防波堤埋立地を含み、八丈支庁の面積には鳥島、ペヨネース列岩、須美寿島、
婿婦岩を含む。

(4)東京都の人口(推計)(続き)

地 域	(4.4.1)				人口総数に 対する割合 (%)	面 積 (km ²)	人 口 密 度 (1km ² 当 たり人員	1世帯当 たり人員	(参 考) 世 帯 数
	総 数	人 口	男	女					
市 部	432,682	211,044	221,638	221,638	95.2	71.55	6,047	2.21	196,066
町田市	127,186	62,169	65,017	65,017	95.6	11.30	11,255	1.99	63,893
小金井市	198,633	97,139	101,494	101,494	95.7	20.51	9,685	2.15	92,242
小平市	190,503	94,759	95,744	95,744	99.0	27.55	6,915	2.08	91,613
日野市	152,003	73,785	78,218	78,218	94.3	17.14	8,868	2.19	69,437
東村山市	130,821	63,827	66,994	66,994	95.3	11.46	11,415	2.01	65,067
国分寺市	76,905	37,360	39,545	39,545	94.5	8.15	9,436	1.99	38,618
国立市	55,640	27,684	27,956	27,956	99.0	10.16	5,476	1.98	28,109
福生市	84,425	40,746	43,679	43,679	93.3	6.39	13,212	1.97	42,851
狛江市	83,682	40,841	42,841	42,841	95.3	13.42	6,236	2.27	36,885
東大和市	76,155	36,388	39,767	39,767	91.5	10.23	7,444	2.15	35,422
清瀬市	115,316	55,616	59,700	59,700	93.2	12.88	8,953	2.23	51,780
東久留米市	70,456	35,021	35,435	35,435	98.8	15.32	4,599	2.32	30,323
武蔵村山市	145,897	71,154	74,743	74,743	95.2	21.01	6,944	2.11	69,035
多摩市	94,133	47,239	46,894	46,894	100.7	17.97	5,238	2.30	40,878
稲城市	54,057	27,282	26,775	26,775	101.9	9.90	5,460	2.24	24,163
羽村市	78,931	39,023	39,908	39,908	97.8	73.47	1,074	2.44	32,413
あきる野市	207,207	100,661	106,546	106,546	94.5	15.75	13,156	2.13	97,506
西東京市									
郡 部	31,458	15,830	15,628	15,628	101.3	16.85	1,867	2.39	13,169
瑞穂町	16,864	8,228	8,636	8,636	95.3	28.07	601	2.79	6,050
日の出町	1,947	957	990	990	96.7	105.41	18	2.40	810
檜原村	4,568	2,283	2,285	2,285	99.9	225.53	20	2.37	1,930
奥多摩町									
島 部	11,121	5,686	5,435	5,435	104.6	141.01	79	1.97	5,651
大島支庁	6,730	3,448	3,282	3,282	105.1	90.76	74	1.89	3,559
大島町	324	188	136	136	138.2	4.12	79	1.73	187
利島村	2,278	1,125	1,153	1,153	97.6	27.54	83	2.06	1,104
新島村	1,789	925	864	864	107.1	18.58	96	2.23	801
神津島村	2,451	1,374	1,077	1,077	127.6	75.81	32	1.66	1,477
三宅支庁	2,157	1,209	948	948	127.5	55.26	39	1.65	1,308
三宅村	294	165	129	129	127.9	20.55	14	1.74	169
御蔵島村	6,923	3,457	3,466	3,466	99.7	83.01	83	1.84	3,769
八丈支庁	6,768	3,365	3,403	3,403	98.9	72.24	94	1.85	3,654
八丈町	155	92	63	63	146.0	5.96	26	1.35	115
青ヶ島村	2,862	1,769	1,093	1,093	161.8	106.88	27	1.98	1,445
小笠原支庁	2,862	1,769	1,093	1,093	161.8	106.88	27	1.98	1,445
小笠原村									

(5)本籍人口の推移

(各年4.1)

区 分	30	31	2	3	4
人 数	134,800	135,227	135,689	135,856	135,946

資料:市民部 市民課

(6) 人口動態の推移

(各年12月末日)

年	出 生	死 亡	転 入 その他の増	転 出 その他の減	婚 姻	離 婚
29	1,243	1,153	11,974	11,126	1,567	322
30	1,213	1,178	12,393	10,920	1,577	335
元	1,143	1,180	11,590	11,081	1,570	337
2	1,118	1,157	11,748	10,937	1,357	281
3	1,139	1,244	11,408	10,921	1,283	287

資料:市民部 市民課(住民基本台帳人口)

(注) 1 平成24年7月9日住民基本台帳法改正により、平成25年から外国人住民を含む。

2 婚姻、離婚は武蔵野市に本籍を有するもの(届出件数・他市区町村受理分を含む)。

(7) 国籍別外国人数

(4.4.1)

国 籍	人 員	国 籍	人 員	国 籍	人 員
総 数	3,048	アイルランド	9	シリア	2
中国	1,054	イラン	9	ジンバブエ	2
韓国又は朝鮮	491	コロンビア	9	パラグアイ	2
米国	217	ペルー	9	ベラルーシ	2
ネパール	192	ウズベキスタン	8	南アフリカ共和国	2
台湾	171	スペイン	7	アルメニア	1
ベトナム	112	アルゼンチン	6	ウガンダ	1
フィリピン	101	オランダ	6	ウクライナ	1
英国	78	キルギス	6	エストニア	1
フランス	56	スリランカ	5	エルサルバドル	1
インド	42	デンマーク	5	ギニア	1
タイ	42	フィンランド	5	キューバ	1
カナダ	41	メキシコ	5	ギリシャ	1
オーストラリア	40	ガーナ	4	コンゴ民主共和国	1
インドネシア	32	カンボジア	4	ジャマイカ	1
マレーシア	30	チェコ	4	スウェーデン	1
モンゴル	28	ポーランド	4	スーダン	1
ブラジル	27	ルーマニア	4	セルビア	1
ミャンマー	22	オーストリア	3	チリ	1
イタリア	20	スイス	3	ナイジェリア	1
ドイツ	15	ノルウェー	3	ブルガリア	1
ロシア	15	ベルギー	3	ブルネイ	1
シンガポール	13	アラブ首長国連邦	2	ポルトガル	1
ニュージーランド	13	イスラエル	2	マーシャル	1
トルコ	12	エジプト	2	モーリシャス	1
バングラデシュ	12	北マケドニア	2	ルクセンブルク	1
パキスタン	10	ケニア	2		

資料:市民部 市民課

(8) 全国市数の推移(人口段階別)

(各年10. 1)

年	総 数	3万人 未 満	3万人以上～ 5万人未満	5万人以上～ 10万人未満	10万人以上～ 15万人未満	15万人以上～ 20万人未満	20万人以上～ 30万人未満	30万人 以 上
30	792	94	178	256	102	51	39	72
元	792	98	176	253	104	50	39	72
2	792	100	177	250	104	51	38	72
3	792	111	169	249	103	48	40	72
4	792	112	176	245	99	49	39	72

資料: 総務部 総務課(第一法規「全国市町村要覧」)

(注) 1 人口は各年1月1日現在の住民基本台帳人口による。

2 特別区を除く。

(9) 人口最多の市、最少の市及び武蔵野市の順位

市名	人口	順位
最多の市 横浜市（神奈川県）	3,755,793	1
最少の市 歌志内市（うたしな い し）（北海道）	2,916	792
武蔵野市	148,025	162

資料：総務部 総務課（第一法規「全国市町村要覧」）

（注）1 令和4年10月1日現在の市について、令和4年1月1日現在の住民基本台帳人口を記載。

2 特別区を除く。

(10)人口密度最大の市、最小の市及び武蔵野市の順位

(2.10.1)

市名	人口密度	順位	人口	面積 (km ²)
最大の市 蕨市 (わらびし) (埼玉県)	14,536.8	1	74,283	5.11
最小の市 夕張市 (北海道)	9.6	792	7,334	763.07
武蔵野市	13,674.8	2	150,149	10.98

資料:総務部 総務課(総務省統計局「国勢調査結果」)

2 国 勢 調 査

(1)国勢調査人口及び世帯数の推移

(各年10.1)

年	世帯総数	人 口		
		総 数	男	女
S 45	45,791	136,959	70,319	66,640
50	51,519	139,508	71,282	68,226
55	56,317	136,910	69,353	67,557
60	59,041	138,783	69,840	68,943
H 2	62,432	139,077	69,188	69,889
7	63,118	135,051	66,288	68,763
12	66,896	135,746	66,086	69,660
17	69,445	137,525	66,628	70,897
22	71,228	138,734	66,406	72,328
27	74,022	144,730	69,475	75,255
R 2	78,054	150,149	71,868	78,281

資料:総務部 総務課(総務省統計局「国勢調査結果」)

(注) 世帯総数は「一般世帯」と「施設等の世帯」を合計した数で、「不詳」を含む。

(2) 世帯人員別一般世帯数

(各年10.1)

年	一般世帯 総数	1人	2人	3人	4人	5人	6人	7人	8人	9人	10人 以上	世帯人員	1世帯 当たり 人 員
S 55	51,434	17,656	10,041	8,411	10,685	3,316	953	285	66	12	9	130,733	2.54
60	58,829	24,454	11,038	8,605	10,184	3,424	821	238	45	12	8	133,651	2.27
H 2	61,574	27,110	12,264	8,669	9,764	2,883	673	162	43	5	1	136,688	2.22
7	62,650	28,622	13,493	8,878	8,457	2,500	542	128	25	3	2	132,967	2.12
12	66,820	32,749	14,637	9,163	7,737	2,010	390	108	21	4	1	133,820	2.00
17	69,365	34,538	15,845	9,442	7,425	1,677	326	92	17	2	1	135,403	1.95
22	71,163	35,631	16,716	9,858	7,114	1,523	250	55	13	1	2	136,728	1.92
27	73,960	36,642	17,285	10,786	7,469	1,482	223	62	9	2	—	142,718	1.93
R 2	77,966	39,402	18,261	10,997	7,563	1,497	192	41	9	3	1	148,203	1.90

資料:総務部 総務課(総務省統計局「国勢調査結果」)

(3) 昼夜間人口比率の推移

(各年10.1)

年	夜間人口	流 出 人 口			流 入 人 口			昼間人口	昼夜間 人口比率
		総数	通勤者	通学者	総数	通勤者	通学者		
S 55	136,506	55,568	42,563	13,005	59,097	36,338	22,759	140,035	102.6
60	138,598	58,681	46,391	12,290	64,077	41,603	22,474	143,994	103.9
H 2	138,109	60,916	48,982	11,934	75,393	49,821	25,572	152,586	110.5
7	134,510	58,526	47,579	10,947	77,395	52,995	24,400	153,379	114.0
12	135,730	54,526	45,073	9,453	71,221	50,775	20,446	152,425	112.3
17	137,513	50,869	43,049	7,820	67,804	49,933	17,871	154,448	112.3
22	138,734	46,571	39,741	6,830	61,104	45,373	15,731	153,267	110.5
27	144,730	50,143	43,167	6,976	62,732	46,935	15,797	157,319	108.7
R 2	150,149	47,086	41,511	5,575	59,158	46,486	12,672	162,221	108.0

資料:総務部 総務課(総務省統計局「国勢調査結果」)

(注)1 夜間人口:調査時に当該地域に常住している人口。

昼間人口:夜間人口から、他の地域へ通勤・通学している者を減じ、他の地域から通勤・通学に来ている者を加えた人口。

昼夜間人口比率:夜間人口100人当たりの昼間人口の比率。

2 昼間人口は従業地・通学地「不詳」を含まない。

3 平成17年までは昼・夜間人口は年齢「不詳」を含まない。

(4) 配偶関係別人口(15歳以上)

(2.10.1)

年 齢 (5歳階級)	15歳以上人口			男				女			
	総数	男	女	未婚	有配偶	死別	離別	未婚	有配偶	死別	離別
総 数	127,026	59,800	67,226	18,649	33,008	1,038	1,214	19,468	33,867	5,879	2,847
15～19歳	5,532	2,719	2,813	2,681	3	—	—	2,781	6	—	1
20～24歳	8,688	4,133	4,555	3,483	50	1	—	3,843	100	—	—
25～29歳	9,675	4,750	4,925	2,948	836	—	8	2,989	1,210	2	23
30～34歳	9,758	4,843	4,915	1,911	2,133	—	26	1,816	2,555	2	63
35～39歳	10,793	5,276	5,517	1,477	3,053	3	55	1,453	3,491	4	132
40～44歳	11,282	5,490	5,792	1,330	3,463	4	79	1,360	3,822	16	192
45～49歳	12,015	5,840	6,175	1,371	3,761	13	101	1,345	4,114	27	290
50～54歳	10,634	5,154	5,480	1,046	3,485	22	154	1,063	3,695	69	341
55～59歳	9,334	4,599	4,735	841	3,231	39	181	804	3,241	107	349
60～64歳	7,590	3,669	3,921	524	2,720	46	159	478	2,774	182	317
65～69歳	6,902	3,278	3,624	430	2,459	74	130	376	2,480	308	322
70～74歳	7,953	3,681	4,272	368	2,821	150	177	424	2,634	660	349
75～79歳	6,040	2,568	3,472	151	2,098	142	84	317	1,934	821	218
80～84歳	4,618	1,812	2,806	53	1,480	160	41	196	1,111	1,109	131
85歳以上	6,212	1,988	4,224	35	1,415	384	19	223	700	2,572	119

資料:総務部 総務課(総務省統計局「国勢調査結果」)

(注) 15歳以上人口には配偶関係「不詳」を含む。

(5) 町丁目別の男女別人口及び世帯数

(2.10.1)

町 丁 目	世帯数	人 口			町 丁 目	世帯数	人 口		
		総 数	男	女			総 数	男	女
総 数	78,054	150,149	71,868	78,281	緑 町	3,883	8,423	3,865	4,558
吉祥寺東町	7,103	12,987	6,259	6,728	1丁目	1,115	2,271	1,140	1,131
1丁目	1,889	3,054	1,508	1,546	2丁目	2,460	5,428	2,389	3,039
2丁目	2,618	4,805	2,285	2,520	3丁目	308	724	336	388
3丁目	1,790	3,575	1,729	1,846	八 幡 町	1,925	4,333	2,152	2,181
4丁目	806	1,553	737	816	1丁目	620	1,251	628	623
吉祥寺南町	7,591	13,507	6,442	7,065	2丁目	258	708	364	344
1丁目	1,231	2,243	1,050	1,193	3丁目	617	1,435	692	743
2丁目	1,759	2,884	1,375	1,509	4丁目	430	939	468	471
3丁目	2,040	3,735	1,769	1,966	関 前	4,445	9,570	4,667	4,903
4丁目	1,612	2,971	1,424	1,547	1丁目	225	520	244	276
5丁目	949	1,674	824	850	2丁目	1,142	2,468	1,224	1,244
御 殿 山	2,516	4,494	2,154	2,340	3丁目	1,415	3,349	1,623	1,726
1丁目	1,418	2,417	1,139	1,278	4丁目	756	1,478	731	747
2丁目	1,098	2,077	1,015	1,062	5丁目	907	1,755	845	910
吉祥寺本町	7,689	12,373	5,804	6,569	境	8,532	16,273	7,835	8,438
1丁目	1,477	2,185	1,082	1,103	1丁目	2,291	3,859	1,838	2,021
2丁目	2,190	3,077	1,432	1,645	2丁目	2,140	3,920	1,870	2,050
3丁目	1,855	3,122	1,473	1,649	3丁目	878	1,926	947	979
4丁目	2,167	3,989	1,817	2,172	4丁目	961	2,024	986	1,038
吉祥寺北町	7,580	16,370	7,893	8,477	5丁目	2,262	4,544	2,194	2,350
1丁目	2,106	3,921	1,924	1,997	境 南 町	8,255	15,429	7,292	8,137
2丁目	1,209	2,981	1,397	1,584	1丁目	1,250	2,475	1,189	1,286
3丁目	1,837	3,980	1,951	2,029	2丁目	2,855	5,206	2,374	2,832
4丁目	1,665	3,709	1,763	1,946	3丁目	1,455	2,670	1,283	1,387
5丁目	763	1,779	858	921	4丁目	1,533	2,806	1,377	1,429
中 町	8,140	15,006	7,172	7,834	5丁目	1,162	2,272	1,069	1,203
1丁目	2,244	3,772	1,717	2,055	桜 堤	3,747	9,171	4,386	4,785
2丁目	2,587	4,516	2,222	2,294	1丁目	1,371	2,885	1,372	1,513
3丁目	3,309	6,718	3,233	3,485	2丁目	1,884	5,205	2,488	2,717
西 久 保	6,648	12,213	5,947	6,266	3丁目	492	1,081	526	555
1丁目	1,249	2,597	1,199	1,398					
2丁目	2,669	4,717	2,349	2,368					
3丁目	2,730	4,899	2,399	2,500					

資料:総務部 総務課(総務省統計局「国勢調査結果」)

(6) 町別の労働力状態別人口(15歳以上)

(2.10.1)

(2.10.1)

町 名	労働力人口					非労働力人口 総 数	15歳以上 人 口
	総 数	就 業 者					
		計	雇 用 者	自営業主	家族従業者		
合 計	66,672	64,433	56,438	5,987	973	34,758	127,026
吉祥寺東町	5,760	5,538	4,809	573	77	3,166	11,306
吉祥寺南町	5,995	5,799	4,951	667	105	3,117	11,643
御 殿 山	1,954	1,883	1,642	189	28	977	3,735
吉祥寺本町	5,299	5,105	4,352	585	86	2,402	10,494
吉祥寺北町	7,011	6,783	5,891	677	113	4,205	13,731
中 町	7,103	6,911	6,143	587	85	3,023	12,642
西 久 保	5,616	5,448	4,787	477	68	2,693	10,466
緑 町	3,466	3,312	2,866	323	65	2,420	7,212
八 幡 町	1,834	1,779	1,557	160	25	1,015	3,567
関 前	4,249	4,104	3,590	370	71	2,299	8,046
境	7,694	7,423	6,604	571	118	3,683	13,857
境 南 町	6,984	6,753	5,976	555	103	3,519	13,115
桜 堤	3,707	3,595	3,270	253	29	2,239	7,212

資料:総務部 総務課(総務省統計局「国勢調査結果」)

(注) 1「労働力人口の総数」には「完全失業者」を含む。

2「就業者の計」には従業上の地位「不詳」を含む。

3「雇用者」には「役員」を含む。

4「自営業主」には「家庭内職者」を含む。

5「15歳以上人口」には労働力状態「不詳」を含む。

(7)産業(大分類)別就業者数(15歳以上)

(各年10.1)

旧産業分類	7	12	新産業分類	17	22	27	2
総 数	70,038	67,049	総 数	65,374	64,578	66,129	64,433
農 業	259	253	農 業	253	223	228	229
林 業	4	3	林 業	—	2	2	5
漁 業	7	1	漁 業	1	—	1	2
鉱 業	80	84	鉱業、採石業、砂利採取業	85	77	109	96
建 設 業	4,002	3,323	建 設 業	2,799	2,236	2,391	2,240
製 造 業	9,223	6,545	製 造 業	5,834	4,964	5,587	5,049
電気・ガス・熱供給・水道業	385	334	電気・ガス・熱供給・水道業	265	248	279	273
運輸・通信業	3,624	3,693	情報通信業	6,233	6,006	6,507	7,577
卸売・小売業、飲食店	16,995	16,942	運 輸 業、郵便業	1,969	1,964	2,056	1,959
金融・保険業	5,032	4,180	卸売業、小売業	10,391	8,717	8,218	8,275
不動産業	2,279	2,425	金融業、保険業	3,631	3,604	3,821	3,752
サービス業	25,246	26,416	不動産業、物品賃貸業	2,596	2,845	3,064	3,193
公 務	1,958	1,977	学術研究、専門・技術サービス業		4,537	5,140	5,808
(他に分類されないもの)			宿泊業、飲食サービス業	3,988	3,618	3,479	3,091
分類不能の産業	944	873	生活関連サービス業、娯楽業		2,148	2,208	2,040
			教育、学習支援業	4,382	4,076	4,403	4,682
			医療、福祉	5,167	5,679	6,448	7,134
			複合サービス事業	442	179	205	200
			サービス業				
			(他に分類されないもの)	13,139	3,755	4,148	4,858
			公 務				
			(他に分類されるものを除く)	1,885	1,753	2,003	2,020
			分類不能の産業	2,314	7,947	5,832	1,950

資料:総務部 総務課(総務省統計局「国勢調査結果」)

(注) 1 「新産業分類」は平成14年3月改訂の日本標準産業分類。

2 平成22年国勢調査においては平成19年11月改訂、平成27年国勢調査においては平成25年10月改訂の産業分類を用いた。

(8) 職業(大分類)別就業者数(15歳以上)

職業	(各年10.1)					
	7	12	17	22	27	2
総数	70,038	67,049	65,374	64,578	66,129	64,433
管理的職業従事者	4,576	3,114	2,382	2,332	2,467	2,085
専門的・技術的職業従事者	14,669	15,393	14,901	15,052	16,758	18,921
事務従事者	18,832	18,063	18,262	16,393	17,720	18,958
販売従事者	13,033	12,277	10,949	9,036	9,295	8,983
サービス職業従事者	6,498	6,925	6,822	6,494	6,359	5,859
保安職業従事者	700	648	653	603	734	734
農林漁業従業者	252	248	258	243	239	235
生産工程・労務作業者	9,427	8,274	7,937	—	—	—
運輸・通信従業者	1,324	1,224	1,019	—	—	—
生産工程従事者	—	—	—	2,761	2,981	2,768
輸送・機械運転従事者	—	—	—	874	923	869
建設・採掘従事者	—	—	—	1,015	1,083	978
運搬・清掃・包装等従事者	—	—	—	1,983	2,160	2,326
分類不能の職業	727	883	2,191	7,792	5,410	1,717

資料:総務部 総務課(総務省統計局「国勢調査結果」)

(注)1 役員を含む。

2 生産工程・労務作業者のうち、生産工程作業者とは技能工、採掘・製造・建設作業者をいう。

3 平成22年度から、生産工程・労務作業者、運輸・通信従業者を廃止し、生産工程従事者、輸送・機械運転従事者、建設・採掘従事者、運搬・清掃・包装等従事者を追加。

Ⅲ 産 業

1 事 業 所

(1)産業別事業所数及び従業者数

産 業	21.7.1		24.2.1		26.7.1		28.6.1	
	事業所数	従業者数	事業所数	従業者数	事業所数	従業者数	事業所数	従業者数
総 数	8,124	90,310	7,560	87,590	7,995	87,949	7,467	81,486
農 業	3	22	2	12	4	20	3	16
林 業	—	—	—	—	—	—	—	—
漁 業	—	—	—	—	—	—	—	—
鉱業、採石業、砂利採取業	—	—	—	—	—	—	—	—
建 設 業	343	2,355	307	2,132	278	2,012	261	2,112
製 造 業	169	6,982	147	6,409	141	3,913	120	3,497
電気・ガス・熱供給・水道業	5	347	1	215	6	317	1	98
情報通信業	281	3,777	225	3,592	200	3,116	187	2,755
運輸業、郵便業	92	2,529	63	2,284	56	2,425	49	2,380
卸売・小売業	2,019	17,426	1,970	16,571	2,089	19,091	1,962	18,739
金融、保険業	134	2,258	118	5,173	103	2,155	103	2,601
不動産業、物品賃貸業	1,131	4,870	1,051	5,006	1,108	5,224	1,010	5,206
学術研究、専門・技術サービス業	406	3,344	358	3,744	366	3,201	358	2,860
宿泊業、飲食サービス業	1,438	17,318	1,334	16,637	1,409	17,574	1,320	16,197
生活関連サービス業、娯楽業	709	5,017	691	4,542	758	5,004	724	4,571
教育、学習支援業	401	7,343	351	7,226	397	7,079	380	6,567
医療、福祉	637	8,836	618	8,832	729	10,595	689	9,859
複合サービス事業	19	199	19	180	18	151	18	153
サービス業 (他に分類されないもの)	312	6,065	305	5,035	307	4,392	282	3,875
公 務 (他に分類されるものを除く)	25	1,622	—	—	26	1,680	—	—

資料:総務部 総務課(東京都「事業者・企業統計調査報告」「経済センサス-基礎/活動調査結果」)

(注)1 平成18年まで「事業者・企業統計調査報告」より。

2 事業所・企業統計調査は、平成21年から経済センサスに統合。

3 平成24年及び平成28年経済センサス-活動調査は、国・地方公共団体の事業所及び外国公務に属する事業所は調査対象外。

(2) 従業者規模別事業所数

年月日	総 数	1～4人	5～9人	10～29人	30～49人	50～99人	100人以上	出向・派遣 従業者のみ
24. 2. 1	7,560	4,134	1,663	1,283	243	119	87	31
26. 7. 1	7,995	4,302	1,780	1,378	272	130	91	42
28. 6. 1	7,467	3,961	1,682	1,302	248	139	76	59
元. 6. 1	10,285

資料: 総務部 総務課 (東京都「事業者・企業統計調査報告」「経済センサス-基礎/活動調査結果」)

(注)1 平成18年まで「事業者・企業統計調査報告」より。

2 事業所・企業統計調査は、平成21年から経済センサスに統合。

3 平成24年及び平成28年経済センサス-活動調査は、国・地方公共団体の事業所及び外国公務に属する事業所は調査対象外。

4 令和元年は、法人番号登録のある事業所を新たに捕捉したことから事業所数が増えている。

また、同年は従業者数の表章なし。

(3) 町別の産業別事業所数及び従業者数

(28.6.1)

町 名	総 数		農林漁業		建設業		製造業		電 気・ガ ス・ 熱供給・水道業		情報通信業	
	事業所数	従業者数	事業所数	従業者数	事業所数	従業者数	事業所数	従業者数	事業所数	従業者数	事業所数	従業者数
総 数	7,467	81,486	3	16	261	2,112	120	3,497	1	98	187	2,755
吉祥寺東町	282	2,275	—	—	22	319	6	26	—	—	13	78
吉祥寺南町	1,336	12,752	1	6	25	127	11	38	—	—	32	287
御 殿 山	167	1,553	—	—	5	151	3	7	—	—	11	129
吉祥寺本町	2,361	23,626	1	6	40	380	15	69	—	—	38	451
吉祥寺北町	301	3,039	—	—	14	76	5	20	—	—	11	109
中 町	802	12,891	—	—	25	246	18	2809	—	—	42	1270
西 久 保	420	4,147	—	—	22	149	17	108	1	98	10	57
緑 町	220	3,414	—	—	10	49	5	45	—	—	5	66
八 幡 町	96	866	—	—	12	65	7	57	—	—	1	11
関 前	193	1,731	1	4	24	145	4	19	—	—	5	64
境	536	6,001	—	—	19	203	16	180	—	—	10	186
境 南 町	653	8,562	—	—	31	158	11	90	—	—	7	43
桜 堤	100	629	—	—	12	44	2	29	—	—	2	4

町 名	運輸業、郵便業		卸売・小売業		金融・保険業		不動産業、 物品賃貸業		学術研究、 専門・技術サービス業		宿泊業、 飲食サービス	
	事業所数	従業者数	事業所数	従業者数	事業所数	従業者数	事業所数	従業者数	事業所数	従業者数	事業所数	従業者数
総 数	49	2,380	1,962	18,739	103	2,601	1,010	5,206	358	2,860	1,320	16,197
吉祥寺東町	4	80	54	376	1	5	51	135	24	129	24	95
吉祥寺南町	9	816	400	3658	13	200	197	642	69	342	272	3163
御 殿 山	—	—	35	181	3	82	20	61	7	26	25	197
吉祥寺本町	3	49	818	6835	47	1175	218	1920	85	486	493	6205
吉祥寺北町	3	35	47	296	1	1	56	208	12	40	41	391
中 町	4	43	140	2786	18	783	139	1044	56	328	151	1882
西 久 保	2	343	75	422	4	56	58	168	26	99	71	1652
緑 町	5	262	54	509	1	3	27	82	8	1063	34	259
八 幡 町	3	8	23	241	—	—	9	22	1	1	4	54
関 前	5	351	33	306	—	—	39	86	3	73	19	263
境	1	1	118	855	5	115	84	557	24	99	84	991
境 南 町	8	378	144	2205	9	179	96	252	41	172	94	989
桜 堤	2	14	21	69	1	2	16	29	2	2	8	56

町 名	生活関連サービス業、 娯楽業		教育、学習支援業		医療、福祉		複合サービス事業		サービス業 (他に分類され ないもの)	
	事業所数	従業者数	事業所数	従業者数	事業所数	従業者数	事業所数	従業者数	事業所数	従業者数
総 数	724	4,571	380	6,567	689	9,859	18	153	282	3,875
吉祥寺東町	27	98	21	476	22	394	1	5	12	59
吉祥寺南町	113	936	68	809	75	944	2	15	49	769
御 殿 山	21	88	19	156	8	35	1	8	9	432
吉祥寺本町	236	1789	127	1383	170	1581	3	25	67	1272
吉祥寺北町	37	242	20	847	45	731	1	12	8	31
中 町	60	353	29	279	86	722	1	9	33	337
西 久 保	41	134	14	107	47	542	1	22	31	190
緑 町	18	62	12	122	32	780	—	—	9	112
八 幡 町	8	68	5	13	17	278	1	4	5	44
関 前	16	87	8	81	19	167	2	12	15	73
境	62	279	23	1609	72	778	2	20	16	128
境 南 町	73	410	33	673	81	2615	1	7	24	391
桜 堤	12	25	1	12	15	292	2	14	4	37

資料:総務部 総務課(東京都「経済センサス-活動調査結果」)

2 農 業

(1)農地転用の状況

用 途	29		30		元 (31)		2		3	
	件数	面積(㎡)	件数	面積(㎡)	件数	面積(㎡)	件数	面積(㎡)	件数	面積(㎡)
総 数	26	13,691	18	14,853	25	6,296	12	5,380	21	10,553
自己用住宅	8	2,481	11	9,229	13	3,808	5	3,388	10	1,197
共 同 住 宅	6	1,437	2	2,918	10	2,193	1	250	4	5,406
店舗・事務所	—	—	—	—	—	—	—	—	—	—
駐 車 場	11	9,341	2	468	—	—	3	1,026	2	1,455
道 路	—	—	1	122	2	295	—	—	2	540
公 共 用 地	—	—	—	—	—	—	—	—	—	—
そ の 他	1	432	2	2,116	—	—	3	716	3	1,955

資料:農業委員会事務局

(2) 農家数、世帯員数及び経営耕地面積

(各年2.1)

年	農 家 数			総農家の世帯員数			販売農家の農業就業人口			経営耕地 面積 (a)
	総農家数	販売農家	自給的農家	計	男	女	計	男	女	
12	88	70	18	405	203	202	174	90	84	4,613
17	82	65	17	342	162	180	164	85	79	4,251
22	79	61	18	268	132	136	117	78	39	4,538
27	68	61	7	251	114	137	133	80	53	4,014
2	59	49	10	210	93	117	147	76	71	2,623

資料:総務部 総務課(東京都「農林業センサス結果報告」)

(注)1「販売農家」とは経営耕地面積30a以上または農産物販売金額50万円以上の農家。

2「自給的農家」とは経営耕地面積30a未満かつ農産物販売金額50万円未満の農家。

3「農業就業人口」とは15歳以上の農業世帯員のうち、調査期日前1年間に主として農業に従事した者の人数。

(3)経営耕地面積別農家数

(各年2.1)

年	総 数	30a未満	30～50a	50～100a	100～150a	150～200a	200～300a	300a以上
12	88	31	16	32	7	—	2	—
17	77	26	19	23	7	—	1	1
22	70	23	15	21	8	—	2	1
27	63	20	18	16	7	1	—	1
2	54	18	17	12	6	—	—	1

資料:総務部 総務課(東京都「農林業センサス結果報告」)

(注)1 平成12年までは総農家、平成17年からは家族経営体の内訳。

2 「家族経営体」とは、経営耕地30a以上、又は農作物の種類別に作付面積等が一定規模以上(販売金額50万円未満を含む)で、家族による経営を行っている経営体。

(4) 農産物販売金額1位の部門別農家数

(各年2.1)

年	農家数	稲作・ 麦類作	雑穀・いも 類・豆類	露地野・ 施設野菜	果樹類	花き・花木	その他の 作物	畜産
12	70	－	3	48	12	6	1	－
17	75	1	2	50	12	9	1	－
22	69	1	2	45	13	8	－	－
27	63	－	1	46	11	3	1	1
2	54	－	1	43	7	2	－	1

資料:総務部 総務課(東京都「農林業センサス結果報告」)

(注) 平成12年までは販売農家等、平成17年からは販売のあった家族経営体の内訳。

(5) 果樹栽培の状況

(2.2.1)

区 分	ぶどう	日本なし	温州 みかん	その他の かんきつ類	か き	く り	う め	キウイ	その他 の果樹
栽培経営体数	2	2	5	1	7	2	2	3	5

資料:総務部 総務課(東京都農林業センサス結果報告))

3 工 業

(1) 従業者規模別事業所数、従業者数及び製造品出荷額等

(2.6.1)

従 業 者 規 模	事業所数	従業者数 (人)	製造品出荷額等 (万円)
総 数	25	333	486,286
4 ～ 9 人	11	64	60,176
10 ～ 19 人	9	132	212,489
20 ～ 29 人	4	99	x
30 ～ 49 人	1	38	x

資料:総務部 総務課(東京都「東京の工業-工業統計調査報告」)

(注) 従業者4人以上の事業所。

(2)産業別事業所数、従業者数及び製造品出荷額等

(2.6.1)

産 業	事業所数	従業者数(人)	製造品出荷額等(万円)
総 数	25	333	486,286
食料品製造業	4	33	29,099
印刷・同関連業	7	118	144,675
プラスチック製品製造業(別掲を除く)	1	4	x
なめし革・同製品・毛皮製造業	1	9	x
窯業・土石製品製造業	1	15	x
金属製品製造業	1	4	x
はん用機械器具製造業	1	18	x
生産用機械器具製造業	2	22	x
業務用機械器具製造業	1	15	x
電子部品・デバイス・電子回路製造業	2	49	x
電気機械器具製造業	3	39	67,200
その他の製造業	1	7	x

資料:総務部 総務課(東京都「東京の工業-工業統計調査報告」)

(注) 従業者4人以上の事業所。

(3)産業別事業所数及び従業者数の推移

産 業	28.6.1		29.6.1		30.6.1		元.6.1		2.6.1	
	事業所数	従業者数	事業所数	従業者数	事業所数	従業者数	事業所数	従業者数	事業所数	従業者数
総 数	29	413	22	299	27	364	25	347	25	333
食料品製造業	3	30	2	11	4	39	4	42	4	33
飲料・たばこ・飼料製造業	—	—	—	—	—	—	—	—	—	—
繊維工業	—	—	—	—	—	—	—	—	—	—
印刷・同関連業	6	94	5	87	6	108	7	117	7	118
化学工業	1	6	—	—	—	—	—	—	—	—
プラスチック製品製造業	—	—	1	9	1	8	—	—	1	4
なめし革・同製品・毛皮製造業	1	7	1	8	1	9	1	9	1	9
窯業・土石製品製造業	1	16	1	16	1	16	1	16	1	15
金属製品製造業	1	5	—	—	1	4	1	4	1	4
はん用機械器具製造業	1	18	1	19	1	20	—	—	1	18
生産用機械器具製造業	3	30	2	22	2	21	1	4	2	22
業務用機械器具製造業	2	27	1	16	1	16	1	15	1	15
電子部品・デバイス・電子回路製造業	3	54	3	55	3	54	2	51	2	49
電気機械器具製造業	4	43	3	45	4	57	5	78	3	39
情報通信機械器具製造業	1	66	—	—	—	—	—	—	—	—
輸送用機械器具製造業	—	—	—	—	—	—	—	—	—	—
その他の製造業	2	17	2	11	2	12	2	11	1	7

資料:総務部 総務課(東京都「東京の工業-工業統計調査報告」「経済センサス-活動調査」)

(注) 1 製造業に属する従業者4人以上の事業所。

4 商 業

(1) 従業者規模別事業所数

年月日	総 数	1～4人	5～9人	10～29人	30～49人	50～99人	100人以上	出向・派遣従業者 のみの事業所数
21.7.1	2,019	1,122	482	333	44	23	11	4
24.2.1	1,970	1,055	477	353	42	23	11	9
26.7.1	2,089	1,093	515	380	48	25	15	13
28.6.1	1,962	1,016	480	358	44	29	16	19

資料:総務部 総務課(東京都「商業統計調査報告」「経済センサス-基礎/活動調査結果」)

(注) 平成19年まで「商業統計調査報告」より。

(2) 町別事業所数、従業者数

(28.6.1)

町 名	事業所数	従業者数
	卸売業・小売業	
総 数	1,962	18,739
吉 祥 寺 東 町	54	376
吉 祥 寺 南 町	400	3,658
御 殿 山	35	181
吉 祥 寺 本 町	818	6,835
吉 祥 寺 北 町	47	296
中	140	2,786
西 久 保	75	422
緑 町	54	509
八 幡 町	23	241
関 前	33	306
境	118	855
境 南 町	144	2,205
桜 堤	21	69

資料:総務部 総務課(東京都「経済センサス-活動調査結果」)

(3)産業別事業所数、従業者数及び年間販売額

産 業	19.6.1		
	事業所数	従業者数	年間販売額 (百万円)
総 数	1,911	16,121	560,216
卸 売 業	224	1,949	278,740
小 売 業	1,687	14,172	281,475
各 種 商 品 小 売 業	5	1,960	77,313
織物・衣服・身の回り品 小 売 業	479	2,846	55,958
飲 食 料 品 小 売 業	487	5,036	65,694
自動車・自転車小売業	43	251	8,487
家具・じゅう器・機械器 具 小 売 業	120	583	12,296
そ の 他 の 小 売 業	553	3,496	61,728

産 業	21.7.1			24.2.1		
	事業所数	従業者数	年間販売額 (百万円)	事業所数	従業者数	年間販売額 (百万円)
総 数	2,019	17,426	…	1,970	16,571	…
卸 売 業	289	2,369	…	246	1,850	…
小 売 業	1,730	15,057	…	1,724	14,721	…
各 種 商 品 小 売 業	6	1,595	…	3	645	…
織物・衣服・身の回り品 小 売 業	456	3,266	…	498	3,418	…
飲 食 料 品 小 売 業	470	4,925	…	464	5,720	…
機 械 器 具 小 売 業	99	716	…	92	708	…
そ の 他 の 小 売 業	685	4,483	…	631	3,920	…
無 店 舗 小 売 業	14	72	…	36	310	…

産 業	26.7.1			28.6.1		
	事業所数	従業者数	年間販売額 (百万円)	事業所数	従業者数	年間販売額 (百万円)
総 数	2,089	19,091	…	1,962	18,739	…
卸 売 業	269	3,294	…	252	3,518	…
小 売 業	1,820	15,797	…	1,710	15,221	…
各 種 商 品 小 売 業	10	1,343	…	7	1,449	…
織物・衣服・身の回り品 小 売 業	544	3,326	…	508	3,313	…
飲 食 料 品 小 売 業	478	5,848	…	431	5,330	…
機 械 器 具 小 売 業	96	820	…	88	777	…
そ の 他 の 小 売 業	654	4,250	…	635	4,106	…
無 店 舗 小 売 業	38	210	…	41	246	…

資料:総務部 総務課(東京都「商業統計調査報告」「経済センサス-基礎/活動調査結果」)

(注)1 数値は個々に四捨五入しているため、内訳数値の合計と総数は、一致しないことがある。

2 平成19年まで「商業統計調査報告」より。

3 平成21年、24年、26年は「経済センサス-基礎調査/活動調査結果」より。

4 平成26年は「経済センサス-基礎調査」と「商業統計調査」を一体的に同時実施。

IV 金 融

1 金 融

(1) 中小規模事業者事業資金融資状況

(3年度)

取扱金融機関	融 資 実 績 (貸 付)	
	件数	金額(千円)
総 数	137	707,790
三菱UFJ銀行	2	15,000
三井住友銀行	4	24,320
きらぼし銀行	—	—
多摩信用金庫	105	528,270
大東京信用組合	6	24,500
山梨中央銀行	2	25,000
みずほ銀行	2	7,700
西武信用金庫	16	83,000
りそな銀行	—	—
八十二銀行	—	—
東京信用金庫	—	—
群馬銀行	—	—
西京信用金庫	—	—

資料:市民部 産業振興課

(注)1 融資期間は設備資金7年以内、運転資金5年以内、併用5年以内。

(ただし特別融資の場合は、いずれも6年以内。)

2 融資実績の各件数は、設備資金、運転資金、併用を合計したものである。

Ⅴ 市 民 生 活

1 所 得

(1) 東京都常用労働者の1人平均月間現金給与額

(単位:円)

年月	現金給与総額			きまって支給する給与			所定内 給与	所定外 給与	特別に支払われた給与		
	計	男	女	計	男	女			計	男	女
29年平均	462,436	556,518	317,098	359,255	427,232	254,244	333,689	25,566	103,181	129,286	62,854
30年平均	467,598	563,389	325,098	361,009	428,750	260,237	335,576	25,433	106,589	134,639	64,861
元(31)年平均	466,397	562,284	324,423	361,562	429,711	260,658	334,350	27,212	104,835	132,573	63,765
2年平均	457,856	547,459	323,332	358,390	422,798	261,692	333,481	24,909	99,466	124,661	61,640
3年平均	462,052	549,107	333,955	363,963	426,438	272,033	337,274	26,689	98,089	122,669	61,922
3. 1	374,354	439,276	275,657	359,047	420,613	265,452	333,397	25,650	15,307	18,663	10,205
2	368,901	433,887	272,627	356,833	420,077	263,139	331,711	25,122	12,068	13,810	9,488
3	410,659	486,446	298,263	364,521	427,648	270,900	338,205	26,316	46,138	58,798	27,363
4	398,413	465,492	297,275	370,816	430,801	280,375	342,430	28,386	27,597	34,691	16,900
5	388,688	456,657	288,956	362,541	423,191	273,549	336,411	26,130	26,147	33,466	15,407
6	740,088	900,205	503,438	361,388	422,779	270,653	335,760	25,628	378,700	477,426	232,785
7	493,896	590,962	350,591	366,592	428,574	275,084	339,664	26,928	127,304	162,388	75,507
8	376,356	439,889	283,853	361,999	424,640	270,795	335,669	26,330	14,357	15,249	13,058
9	380,491	446,093	284,645	363,563	425,526	273,033	337,623	25,940	16,928	20,567	11,612
10	385,945	451,779	290,485	370,569	433,852	278,810	343,013	27,556	15,376	17,927	11,675
11	389,743	460,590	286,958	364,488	428,549	271,549	336,363	28,125	25,255	32,041	15,409
12	834,279	1,020,242	568,620	365,199	431,200	270,913	337,033	28,166	469,080	589,042	297,707

資料:総務部 総務課(東京都「東京都の賃金-労働時間及び雇用の動き」)

(注) 事業所規模30人以上。

(2)東京都産業別常用労働者の1人平均月間現金給与総額

(単位:人,円)

年 月	総産業		鉱業、碎石業、 砂利採取業		建設業		製造業		電気・ガス・ 熱供給・水道業		情報通信業	
	労働者数	給与額	労働者数	給与額	労働者数	給与額	労働者数	給与額	労働者数	給与額	労働者数	給与額
元(31)年平均	5,663,373	466,397	1,378	802,882	236,209	609,181	432,222	571,428	25,456	656,175	724,403	559,546
2年平均	5,672,935	457,856	1,468	825,999	254,400	582,822	427,381	545,593	24,970	625,133	746,671	544,812
3年平均	5,634,563	462,052	1,457	810,732	261,407	570,198	416,724	538,823	23,001	622,320	766,406	550,778
3. 1	5,604,432	374,354	1,480	537,984	254,205	467,083	405,315	404,353	25,005	480,197	755,735	452,029
2	5,606,237	368,901	1,479	551,830	253,502	419,025	406,798	441,671	25,324	463,890	754,741	435,245
3	5,556,516	410,659	1,478	542,675	252,804	438,200	407,967	553,322	22,686	442,403	751,233	460,181
4	5,679,745	398,413	1,476	558,552	256,468	444,993	423,419	461,962	23,028	512,201	780,152	481,899
5	5,702,182	388,688	1,465	534,125	264,608	446,962	424,563	435,841	22,853	479,084	778,594	453,400
6	5,676,797	740,088	1,470	1,800,647	264,616	1,012,302	425,094	785,490	22,654	1,454,690	776,967	947,597
7	5,648,203	493,896	1,465	839,531	265,814	591,510	420,890	655,661	22,542	463,550	769,430	539,627
8	5,626,335	376,356	1,459	588,939	265,948	419,846	419,359	418,777	22,576	460,549	767,745	468,436
9	5,623,297	380,491	1,449	588,855	265,822	450,677	420,455	432,280	22,449	471,653	764,526	442,650
10	5,641,372	385,945	1,438	581,024	264,776	445,648	419,111	430,191	22,360	483,576	769,502	455,058
11	5,625,288	389,743	1,417	581,079	264,441	481,983	416,448	463,042	22,222	469,897	765,294	459,720
12	5,624,342	834,279	1,416	2,064,458	263,888	1,204,431	411,274	982,171	22,304	1,334,803	762,945	1,006,383
年 月	運輸業、郵便業		卸売業、小売業		金融業、保険業		不動産業、 物品賃貸業		学術研究、 専門・技術サービス業		宿泊業、 飲食サービス業	
	労働者数	給与額	労働者数	給与額	労働者数	給与額	労働者数	給与額	労働者数	給与額	労働者数	給与額
元(31)年平均	394,913	472,683	1,044,438	481,323	329,688	717,670	143,375	494,698	279,106	595,455	226,491	175,093
2年平均	402,324	401,726	1,048,471	491,049	326,490	723,467	146,132	476,987	274,656	570,459	208,366	151,682
3年平均	393,948	392,310	1,038,588	502,264	325,849	656,715	150,673	498,802	276,994	545,700	190,524	173,902
3. 1	401,294	331,008	1,036,917	385,418	326,707	536,649	147,946	392,459	272,458	447,020	201,134	157,374
2	397,210	330,046	1,037,296	384,429	325,325	519,318	147,880	391,708	271,741	454,862	198,535	154,294
3	390,283	339,148	1,034,963	429,033	323,564	666,449	147,946	399,181	271,936	492,758	193,723	161,276
4	399,603	358,992	1,050,684	429,233	331,316	506,123	152,339	445,200	278,023	501,049	190,356	167,747
5	397,527	340,569	1,046,920	395,151	329,847	663,031	151,407	412,949	283,795	456,519	188,149	163,930
6	393,935	546,044	1,040,867	780,617	328,049	1,278,585	151,462	804,852	283,354	964,950	187,034	184,133
7	393,020	418,267	1,038,086	647,104	325,581	523,105	151,781	541,600	279,368	524,988	189,786	217,968
8	391,767	340,661	1,039,118	398,589	325,164	504,581	151,385	400,806	276,596	420,220	189,968	168,603
9	389,982	348,410	1,036,498	409,279	323,588	497,028	151,113	406,606	276,717	435,022	188,717	165,803
10	392,395	350,033	1,036,203	403,337	325,176	506,417	151,481	408,980	276,623	496,661	186,371	161,668
11	390,816	358,138	1,032,930	411,034	323,933	512,038	151,424	414,894	276,383	445,986	185,037	170,753
12	389,540	650,061	1,032,574	955,214	321,942	1,165,128	151,907	958,064	276,930	896,152	187,490	216,804
年 月	生活関連サービス業 娯楽業		教育、学習支援業		医療、福祉		複合サービス事業		サービス業 (他に分類されないもの)			
	労働者数	給与額	労働者数	給与額	労働者数	給与額	労働者数	給与額	労働者数	給与額		
元(31)年平均	131,802	265,634	326,129	411,008	508,707	354,495	24,688	470,965	834,370	315,892		
2年平均	136,000	304,181	321,652	412,672	515,790	364,777	24,389	456,335	813,775	306,107		
3年平均	130,677	308,863	316,438	424,163	518,154	388,521	23,836	468,684	799,886	319,717		
3. 1	134,285	299,472	314,028	328,023	509,133	334,654	24,243	375,107	794,547	276,382		
2	133,078	281,233	315,059	328,271	507,761	318,222	24,351	361,400	806,157	271,246		
3	130,517	308,492	298,157	364,252	502,499	357,323	23,715	374,214	803,045	294,285		
4	131,673	287,795	309,495	358,322	523,307	342,560	23,897	406,541	804,509	282,704		
5	130,798	285,918	325,529	342,226	525,471	324,244	23,887	368,623	806,769	284,480		
6	130,006	363,804	326,877	704,304	524,510	588,795	23,830	850,461	796,072	434,436		
7	130,029	365,584	320,330	377,112	521,750	385,840	23,751	468,297	794,580	342,151		
8	130,193	294,322	309,709	333,811	520,962	315,707	23,745	333,283	790,641	284,373		
9	129,910	306,976	318,387	342,934	520,505	330,136	23,572	359,960	789,607	284,477		
10	129,915	294,911	321,644	333,864	520,026	345,795	23,562	394,570	800,789	290,634		
11	129,063	271,870	318,224	356,899	519,360	323,868	23,524	362,727	804,772	292,419		
12	128,649	347,518	319,822	905,998	522,561	689,333	23,962	971,771	807,138	497,144		

資料:総務部 総務課(東京都「東京都の賃金-労働時間及び雇用の動き」)

(注) 事業所規模30人以上。

2 物 価

(1) 国内企業物価指数

年月	総平均	飲 食 料 品	織 維 製 品	木 材 ・ 木製品	パ ル プ ・紙・ 同 製 品	化 学 製 品	石 油 ・ 石炭製品	プ ラ ス チ ッ ク 製 品	窯 業 ・ 土石製品	鉄 鋼	非 鉄 金 属	金 属 製 品	はん用 機 器	生産用 機 器	業務用 機 器	電子部品 ・ デバイス	電 気 機 器	情報通信 機 器	輸送用 機 器	その他 工 業 製 品	農 林 水産物	鉱産物	電力 都市ガス 水道	スクラ ップ類
3年平均	104.9	104.4	103.9	132.9	109.3	97.7	117.5	97.9	107.5	122.4	126.0	110.5	104.3	103.3	103.8	99.3	95.7	94.3	99.8	104.7	107.8	99.8	94.6	173.7
3.1	100.7	103.3	102.4	104.8	109.2	91.6	98.4	97.0	107.0	110.9	109.9	108.9	104.0	102.6	102.8	98.2	95.4	94.9	99.6	104.2	106.4	94.2	85.9	151.3
2	101.2	103.2	103.1	105.5	109.3	92.8	102.9	97.0	107.3	112.7	113.5	108.9	103.7	102.6	103.3	98.0	95.0	95.0	99.4	104.2	107.4	94.5	86.2	142.0
3	102.1	103.3	103.6	106.6	109.2	94.2	109.3	97.0	107.4	113.5	118.5	108.9	103.7	102.6	103.0	98.3	94.9	94.3	99.4	104.3	108.7	95.3	87.4	153.4
4	103.0	103.8	103.7	109.8	109.1	95.7	111.6	96.7	107.5	115.1	122.4	109.2	103.5	102.9	103.2	98.2	95.3	93.9	99.8	104.3	109.9	97.2	89.3	156.7
5	103.9	104.1	103.7	114.9	109.3	96.8	113.4	96.8	107.5	117.2	128.9	109.2	103.8	103.1	103.8	98.7	95.2	93.8	99.8	104.3	109.7	99.5	93.1	173.0
6	104.6	104.1	103.9	123.5	109.2	97.4	116.9	97.1	107.5	119.5	128.8	109.2	104.3	103.9	103.7	99.0	95.5	93.9	99.7	104.5	111.0	100.4	93.4	180.0
7	105.7	104.3	103.6	137.5	109.3	98.8	121.9	97.8	107.4	121.9	128.6	110.3	104.2	103.3	103.9	99.3	95.7	94.4	99.8	104.6	110.5	100.5	98.0	181.6
8	105.8	104.9	104.0	144.6	109.4	99.3	120.6	98.3	107.4	123.4	127.9	110.8	104.3	103.4	104.1	99.6	95.5	93.9	99.6	104.6	108.4	100.6	98.3	178.6
9	106.4	105.0	104.2	152.6	109.3	99.7	121.5	98.3	107.7	128.4	128.1	111.4	104.7	103.5	104.5	99.9	96.4	94.3	99.6	104.9	106.0	101.2	100.5	179.5
10	107.8	105.5	104.6	162.3	109.3	101.4	131.1	99.2	107.5	133.0	133.4	112.3	104.9	104.1	104.0	100.3	96.3	94.5	100.2	105.2	105.2	102.9	98.9	194.9
11	108.7	105.8	104.7	164.6	109.4	102.5	134.1	99.8	107.9	135.6	136.5	113.1	105.4	103.7	104.8	100.6	96.8	93.9	100.5	105.3	104.4	104.9	101.1	199.4
12	108.7	106.0	104.9	167.8	109.3	102.5	128.5	100.2	108.0	137.8	135.7	114.0	105.1	103.6	104.2	100.9	96.6	94.5	100.6	105.4	106.3	105.8	102.8	194.2
4. 1	109.5	106.5	104.8	166.1	109.5	103.4	133.4	100.5	108.5	139.7	139.4	114.7	105.7	104.2	104.5	100.9	96.4	95.3	101.2	105.5	101.8	109.0	105.3	190.6
2	110.7	106.7	105.5	166.7	110.0	104.7	139.0	100.9	109.1	140.4	141.6	115.0	106.5	104.5	105.0	100.5	96.4	95.9	101.4	105.8	102.5	111.3	110.3	197.5
3	112.0	107.2	106.0	169.4	111.1	107.0	140.1	102.0	109.6	145.3	146.9	115.9	106.4	104.4	104.1	100.4	96.5	96.0	101.6	106.2	103.6	114.5	114.7	213.6
4	113.5	108.1	106.6	171.7	113.6	106.2	146.6	102.9	110.6	150.9	153.1	117.1	106.5	105.1	104.6	101.2	96.9	96.0	102.1	106.6	104.7	118.9	116.0	227.2
5	112.8	105.9	105.3	174.7	104.6	114.5	150.3	105.7	104.3	140.3	153.5	109.4	102.2	102.5	101.1	102.7	102.1	100.5	102.2	103.1	98.6	122.1	125.4	209.4
6	113.8	106.1	103.4	177.0	104.7	118.4	156.5	106.5	105.4	142.3	152.4	110.4	102.3	103.7	101.2	103.5	101.9	100.3	102.5	103.6	97.9	124.9	127.2	192.8
7	114.5	107.8	104.4	174.6	105.3	118.5	152.4	107.8	106.3	146.5	143.7	112.8	102.6	103.9	101.2	103.4	102.5	101.6	103.2	104.1	98.4	127.6	134.8	169.7
8	115.1	108.2	104.5	174.6	106.7	118.4	152.3	108.6	107.1	147.7	144.1	114.3	102.5	104.6	101.3	103.5	103.0	103.0	103.5	104.8	97.8	128.9	139.1	157.9

資料：総務部 総務課（日本銀行）

（注）1 最新月の数値は速報値のため、後日訂正される場合がある。

2 令和4年4月まで（指数は平成27年平均=100）、令和4年5月から（指数は令和2年平均=100）。

(2)東京都区部消費者物価10大費目指数

(令和2年=100)

年月	総 合	食 料	住 居	光 熱・ 水 道	家 具・ 家 事 用 品	被 服 及 履 物	保健医療	交 通・ 通 信	教 育	教 養 娯 楽	諸 雑 費
2年平均	100.0	100.0	100.0	100.0	100.0	100.0	100.0	100.0	100.0	100.0	100.0
3年平均	99.8	99.9	99.9	100.5	102.5	100.2	99.7	93.4	100.6	102.1	101.1
3. 1	99.7	99.7	100.4	93.5	101.1	97.8	99.8	100.1	99.6	101.1	100.2
2	99.8	99.5	100.4	93.7	102.1	98.2	100.0	100.0	99.5	100.8	100.8
3	99.8	99.1	100.4	94.7	102.6	99.8	99.9	99.8	99.5	101.2	100.8
4	99.1	98.9	100.3	96.4	102.7	101.2	99.6	91.6	100.6	101.9	101.1
5	99.5	99.2	100.4	98.9	102.3	101.0	99.8	91.9	100.9	102.4	101.0
6	99.5	99.7	100.4	99.7	102.0	100.8	99.7	91.8	101.0	101.5	101.0
7	99.8	99.7	100.4	100.1	103.2	99.4	99.7	92.7	101.0	103.0	101.1
8	99.8	99.8	100.6	99.8	103.9	99.0	99.9	91.7	101.0	103.9	101.0
9	100.1	101.1	100.6	101.2	103.4	101.4	99.8	91.3	101.0	101.8	101.3
10	99.9	100.5	100.7	102.8	103.0	101.0	99.4	89.8	101.0	102.6	101.6
11	100.0	100.6	100.7	104.2	102.5	101.7	99.4	89.9	101.0	102.2	101.6
12	100.1	100.5	100.7	105.5	101.6	101.1	99.3	89.7	101.0	102.9	101.6
4. 1	100.3	101.9	100.7	107.0	101.6	98.7	99.2	89.6	101.0	101.7	101.4
2	100.7	102.3	100.9	110.7	101.6	99.7	99.2	89.6	101.0	102.3	101.6
3	101.1	102.4	100.8	113.9	103.0	100.7	99.0	89.9	101.0	102.6	101.8
4	101.5	103.0	100.8	115.1	105.2	101.9	98.7	89.8	101.6	103.8	102.3
5	101.9	103.6	101.1	116.6	105.7	101.5	98.7	89.8	101.1	104.2	102.2
6	101.8	103.6	101.2	117.2	106.5	101.3	98.8	89.7	101.1	103.0	102.2
7	102.3	104.1	101.1	119.6	106.7	100.1	98.9	91.5	101.1	103.8	102.4
8	102.7	104.5	101.2	121.2	107.4	99.4	98.9	91.8	101.1	105.4	102.6
9	102.9	105.4	101.1	121.8	109.1	102.7	98.9	91.1	101.1	104.0	102.8

資料:総務部 総務課(東京都「東京の物価-令和4年9月分」)

(3) 1世帯当たり1か月間の品目別生計支出(都平均)

(単位:円)

(各年4月分)

項 目	30	31	2	3	4
調 査 世 帯 数	718	704	700	690	645
世 帯 人 員	2.90	2.87	2.92	2.93	2.90
有 業 人 員	1.33	1.29	1.31	1.40	1.28
世帯主平均年齢	60.1	61.6	59.9	58.9	59.1
消 費 支 出	368,996	327,138	298,410	364,505	345,729
食 料	83,208	89,360	84,118	91,068	84,546
穀 類	6,767	7,248	7,925	7,146	6,666
魚 介 類	6,006	6,308	6,776	6,324	5,961
肉 類	7,490	7,564	10,109	8,831	7,671
乳 卵 類	4,172	4,053	5,335	4,601	4,177
野菜・海藻	10,124	10,112	12,589	10,558	9,965
果 物	3,191	3,388	4,104	3,456	3,129
油脂・調味料	3,499	3,564	4,623	4,218	3,755
菓 子 類	5,886	8,314	6,818	7,768	7,753
調 理 食 品	10,712	11,916	11,439	13,588	12,488
飲 料	4,570	4,840	4,968	5,606	4,834
酒 類	3,229	3,377	4,175	4,666	3,878
外 食	17,563	18,674	5,348	14,305	14,269
住 居	22,872	20,490	25,961	26,542	32,840
光 熱 ・ 水 道	22,664	23,925	25,573	22,815	27,104
家具・家事用品	10,450	10,630	9,388	15,105	10,227
被服及び履物	15,518	14,658	6,057	12,671	12,070
保 健 医 療	19,581	14,816	15,712	19,320	15,500
交 通 ・ 通 信	39,180	33,475	30,245	30,881	44,284
教 育	55,700	32,937	42,031	49,472	36,654
教 養 娛 楽	38,118	36,445	23,688	34,757	35,067
その他の消費支出	61,704	50,401	35,638	61,875	47,438

資料:総務部 総務課(東京都「都民のくらしむき-東京都生計分析調査報告」)

3 住 宅

(1) 市民1人当たり住宅面積の推移

(各年1.1)

年	住宅総床面積 (m ²)	人 口	1人当たり住宅床面積 (m ²)
30	5,476,004	144,902	37.8
31	5,524,153	146,399	37.7
2	5,564,819	146,871	37.9
3	5,596,815	147,643	37.9
4	5,632,367	148,025	38.1

資料:財務部 資産税課(固定資産概要調書)

(2) 公営住宅等の戸数推移

(各年1.1)

年	総 数	市営住宅(戸)	福祉型住宅(戸)	都営住宅(戸)	都民住宅(戸)	都市再生機構(戸)
30	4,441	110	181	1,977	141	2,032
31	4,394	110	194	1,966	92	2,032
2	4,294	110	194	1,966	49	1,975
3	4,272	110	194	1,966	27	1,975
4	4,245	110	194	1,966	-	1,975

資料:都市整備部 住宅対策課

(3) 新築住宅建設の推移

年	総数		木造		木造以外	
	棟数	床面積(m ²)	棟数	床面積(m ²)	棟数	床面積(m ²)
29	419	74,583	335	40,738	84	33,845
30	384	91,134	295	36,099	89	55,035
元(31)	431	81,136	349	39,971	82	41,165
2	338	67,954	263	32,066	75	35,888
3	452	81,309	356	43,223	96	38,086

資料:財務部 資産税課(固定資産概要調書)

(4) 住居種類別の一般世帯数及び一般世帯人員等

(2.10.1)

種 類	世 帯 数	世帯人員	1世帯当たり 人 員
総 計	77,966	148,203	1.90
住 宅 に 住 む 一 般 世 帯	77,348	147,335	1.90
主 世 帯	76,277	145,446	1.91
持 ち 家	33,799	80,827	2.39
公営・都市再生機構・公社の借家	3,759	7,183	1.91
民 営 の 借 家	35,459	50,254	1.41
給 与 住 宅	3,260	7,182	2.20
間 借 り	1,071	1,889	1.76
住宅以外に住む一般世帯	618	868	1.40

資料:総務部 総務課(総務省統計局「国勢調査結果」)

(注)1 一般世帯には、寮・寄宿舎の学生・生徒及び老人ホーム等の居住者を含まない。

2 住宅以外とは、単身者居住の寄宿舎・寮及び旅館・工場・事務所等の居住用でない建物。

(5)住宅所有関係別の世帯数及び1世帯人員

(各年10.1)

区 分	12	17	22	27	2
持 ち 家	24,090	27,496	30,467	32,314	33,799
借 家 世 帯	34,693	35,801	34,912	36,657	35,459
給 与 住 宅 世 帯	4,836	4,309	3,366	2,854	3,260
間 借 り 世 帯	1,108	758	1,052	877	1,071
1世帯当たり人員	2.03	1.97	1.94	1.94	1.90

資料:総務部 総務課(総務省統計局「国勢調査結果」)

4 生 活

(1)たばこ消費量の推移

年 度	本 数
28	182,494,113
29	170,655,117
30	162,362,972
元(31)	155,874,437
2	141,826,504
3	139,305,135

資料:財務部 市民税課

(注) 市内小売店の仕入量を示したもの。

(2) 犬の登録数の推移

(年度)					
区 分	29	30	元(31)	2	3
頭 数	4,888	4,894	4,890	4,991	5,114

資料:環境部 環境政策課

(注) 年度末登録数。

(3)テレビ受信契約数の推移

年 度	放送受信契約数	うち衛星契約数
29	52,045	29,511
30	53,477	30,737
元(31)	54,087	31,907
2	52,893	31,454
3	51,981	31,375

資料:総務部 総務課(NHK西東京営業センター)

5 市 民 意 識

(1)目的別請願及び陳情件数

ア 市長に対するもの

(年度)

項 目	29	30	元(31)	2	3
総 数	31	33	28	49	57
高齢者福祉・介護保険	—	1	—	1	—
障害者福祉	1	1	1	—	2
健康・一般福祉	—	—	2	12	19
子ども・青少年	2	2	2	2	6
学 校 教 育	1	5	1	10	3
生涯学習・文化・交流	1	—	1	5	—
ごみ・リサイクル	—	1	—	—	—
生活環境	3	5	2	3	1
緑化・公園	3	—	—	—	1
防犯・防災	—	1	1	—	1
都市計画・まちづくり	3	3	1	—	4
交 通	2	2	2	1	1
道路・上下水道	—	—	—	—	1
税務・保険・年金	1	2	2	5	1
そ の 他	14	10	13	10	17

資料:市民部 市民活動推進課

※「防犯・防災」は平成30年度より集計を開始した。

イ 議会に対するもの

(年度)

内 容	29	30	元(31)	2	内 容	3
総 数	10	20	14	12	総 数	18
福祉対策	—	1	2	—	高齢者福祉・介護保険 障害者福祉	— —
保健・医療	1	1	—	3	健康・一般福祉	3
保育園関係 青少年対策	— —	— 1	1 —	— —	子ども・青少年	1
教育文化関係	—	—	1	1	学 校 教 育	2
集会施設	—	—	—	—	生涯学習・文化・交流	—
環境衛生	1	3	2	4	ごみ・リサイクル 生活環境	— 1
公園・児童遊園	—	—	—	—	緑化・公園	—
(その他)	—	—	—	—	防犯・防災	1
都市計画	1	—	2	—	都市計画・まちづくり	2
交通安全対策	—	—	—	—	交通	—
道 路	—	—	1	—	道路・上下水道	1
税務関係	1	1	—	—	税務・保険・年金	1
そ の 他	6	13	5	4	その他	6

資料:議会事務局

(注)令和3年度から「(1)ア 市長に対するもの」と同じ項目に変更。

(2) 市民相談取扱件数

ア 市長への手紙

(年度)

項 目	29	30	元(31)	2	3
通 数	347	373	709	1,515	3,300
総 数(※)	409	463	756	1,561	3,349
高齢者福祉・介護保険	21	24	16	29	20
障害者福祉	12	8	11	12	11
健康・一般福祉	11	17	41	78	569
子ども・青少年	44	49	54	170	82
学校教育	14	35	46	320	165
生涯学習・文化・交流	17	36	53	68	78
ごみ・リサイクル	4	22	19	24	28
生活環境	37	36	37	69	85
緑化・公園	14	25	27	52	29
防災・防犯	11	17	38	83	78
都市計画・まちづくり	29	12	18	10	15
交通	29	29	40	38	44
道路・上下水道	14	20	27	18	30
行財政運営	4	8	19	8	—
職員関係	32	32	24	29	32
税務・保険・年金	8	14	15	14	15
その他	108	79	271	539	2,068

資料: 市民部 市民活動推進課

(注) 長期計画に基づく項目。

※一通に複数項目の内容を含む手紙があるため、内容項目の総数と通数は一致しない。

イ 法律相談

(年度)

内 容	29	30	元(31)	2	3
総 数	893	960	895	791	861
借地・借家	68	84	85	61	82
金銭・商事	64	90	90	75	105
刑事・刑訴	6	8	4	13	4
結婚・離婚	118	104	92	56	77
親族・扶養	26	41	24	27	20
相続・贈与	278	326	253	237	233
不動産	48	76	75	75	60
交通事故	13	18	10	13	10
相隣関係	37	55	32	41	48
労働	27	29	27	23	28
その他	208	129	203	170	194

資料:市民部 市民活動推進課

ウ 専門相談

(年度)

内 容	29	30	元(31)	2	3
障害者法律相談	15	36	28	36	36
税務相談	206	242	264	111	203
交通事故相談	45	26	30	30	26
女性総合相談	71	68	56	63	67
人権相談	2	5	※2	中止	1
行政相談	※139	※70	※117	※56	※65
年金・社会保険・労務相談	53	57	55	39	24

資料:市民部 市民活動推進課

(注) 1 ※は自宅相談を含む。

2 新型コロナウイルス感染症の影響により、国等から委嘱を受けている委員が対応する一部相談について、所管官庁等の依頼により、令和2年度は中止、令和3年度は5～6月、8～9月の開催を中止した。

3 女性総合相談については、希望に応じて面談または電話で相談を行っているが、新型コロナウイルス感染症への対応のため、R2.4.7～R2.5.26(電話に限定)、R3.1.8～R3.5.13(午後8時以降は電話に限定)、R3.5.14～R3.10.1(午後8時に終了)とした。

6 労働

(1) 労働組合の状況

ア 年別、加入主要団体別単位労働組合数及び労働組合員数 (各年6.30)

年	総 数		連 合		全労連		全労協		左に加入しない 主要全国組合		左記以外の 連 合 体		独 立		重 複	
	組合数	組合員数	組合数	組合員数	組合数	組合員数	組合数	組合員数	組合数	組合員数	組合数	組合員数	組合数	組合員数	組合数	組合員数
29	63	29,342	38	27,299	12	206	1	6	3	602	3	721	7	514	1	6
30	60	29,039	36	26,295	12	201	1	6	3	624	2	222	7	1,697	1	6
元	59	28,408	34	25,566	13	219	1	6	3	636	2	231	7	1,756	1	6
2	60	29,565	35	26,420	13	217	1	6	3	662	2	224	7	2,042	1	6
3	58	28,569	33	25,359	13	203	1	6	3	647	2	219	7	2,141	1	6

資料:総務部 総務課(東京都労働相談情報センター国分寺事務所)

(注) 総数は「重複」を除いた数。(重複の中には、3団体重複も含む)

イ 企業規模別労働組合数及び労働組合員数

(各年6.30)

年	区 分	総 数	企 業						国公営	その他
			30人未満	30～99人	100～299人	300～499人	500～999人	1,000人以上		
29	組 合 数	63	2	8	8	5	3	31	4	2
	組合員数	29,342	3	251	641	1,290	827	24,890	901	539
30	組 合 数	60	2	8	8	5	1	29	4	3
	組合員数	29,039	3	249	721	1,317	136	23,565	895	2,153
元	組 合 数	59	2	7	9	4	1	28	5	3
	組合員数	28,408	3	184	873	970	123	23,247	869	2,139
2	組 合 数	60	2	8	8	5	1	29	5	2
	組合員数	29,565	3	190	615	1,339	123	25,860	860	575
3	組 合 数	58	2	8	7	2	2	30	5	2
	組合員数	28,569	3	180	459	391	255	25,917	802	562

資料:総務部 総務課(東京都労働相談情報センター国分寺事務所)

(2)職業安定所求人及び求職者数

ア 一般職業紹介状況

年度	求人数		求職者数		紹介・就職	
	新規求人数	有効求人数	新規求職者数	有効求職者数	紹介件数	就職件数
29	30,818	90,910	13,461	65,666	29,522	3,257
30	28,640	84,665	12,506	62,872	23,143	2,941
元(31)	31,489	91,561	12,095	62,173	21,411	2,488
2	24,142	68,225	13,308	74,951	19,413	1,673
3	21,841	62,179	13,248	79,269	19,129	1,761

資料:総務部 総務課(三鷹公共職業安定所)

(注) 新規学校卒業者及びパートを除く。

イ 職業別新規求職者数(常用)													
年度	総 数	管理的職業	専門的・技術的職業	事務的職業	販売の職業	サービスの職業	保安の職業	農林漁業の職業	生産工程の職業	輸送・機械運転の職業	建設・採掘の職業	運搬・清掃・包装等の職業	その他
29	13,405	71	2,489	4,894	1,203	1,291	99	68	558	375	155	866	1,336
30	12,418	82	2,395	4,467	973	1,100	106	48	457	361	153	1,048	1,228
元(31)	12,016	96	2,455	4,203	903	1,092	83	52	421	360	98	1,233	1,020
2	13,271	106	2,767	4,559	1,144	1,318	98	52	432	404	140	635	1,616
3	13,196	142	2,726	4,308	1,073	1,210	128	66	418	437	162	664	1,862

資料：総務部 総務課(三鷹公共職業安定所)

(注)1 数値は、「ア一般職業紹介状況」の新規求職者数から「臨時・季節」「一般日雇い」を除いた常用新規求職者数。

2 新規学校卒業者及びパートを除く。

VI 社会 保 障

1 生 活 保 護

(1) 扶助種類別の被保護世帯数及び人員の推移

(各年度月平均)

年度	被保護者		生活扶助		住宅扶助		教育扶助		介護扶助		医療扶助		出産扶助		生業扶助		葬祭扶助	
	世帯	人員	世帯	人員	世帯	人員	世帯	人員	世帯	人員	世帯	人員	世帯	人員	世帯	人員	世帯	人員
29	1,623	1,856	1,482	1,700	1,436	1,644	41	60	269	277	1,550	1,765	-	-	17	19	4	4
30	1,632	1,850	1,483	1,682	1,447	1,637	36	52	277	284	1,556	1,755	-	-	16	17	3	3
元(31)	1,672	1,897	1,510	1,715	1,489	1,688	36	48	285	291	1,600	1,807	-	-	22	24	3	3
2	1,664	1,882	1,488	1,688	1,482	1,676	36	44	279	286	1,581	1,771	-	-	19	20	5	5
3	1,670	1,894	1,475	1,676	1,495	1,696	33	43	284	293	1,592	1,795	-	-	23	25	4	4

資料: 健康福祉部 生活福祉課

(2) 年齢階層別及び男女別被保護人員

(4.3.31)

区 分	総 数	0～5歳	6～11歳	12～14歳	15～19歳	20～29歳
男	1,034	6	12	10	25	30
女	865	4	9	9	12	32
計	1,899	10	21	19	37	62

区 分	30～39歳	40～49歳	50～59歳	60～69歳	70歳以上
男	67	114	211	202	357
女	37	99	144	115	404
計	104	213	355	317	761

資料:健康福祉部 生活福祉課

(3)生活保護開始及び廃止件数の推移

(各年度総数)

区 分		29	30	元(31)	2	3
開 始	世 帯	184	207	182	195	164
	人 員	212	237	208	228	193
廃 止	世 帯	208	164	194	177	164
	人 員	239	173	217	189	174

資料:健康福祉部 生活福祉課

(4)生活保護開始及び廃止の原因別構成

(3年度)

開始の原因	世帯主・世帯員の傷病等	収入の減少・喪失	転 入	その他	計
世 帯	15	134	9	6	164
割 合(%)	9.1	81.7	5.5	3.7	100
廃止の原因	死亡・失踪	収入超過	転 出	その他	計
世 帯	93	25	12	34	164
割 合(%)	56.7	15.2	7.3	20.7	100

資料:健康福祉部 生活福祉課

(5) 労働状態別被保護世帯数

(4.3.31)

労働状態		総数	単身世帯				2人以上の世帯				
			計	高齢者世帯	傷病・障害者世帯	その他の世帯	計	高齢者世帯	母子世帯	傷病・障害者世帯	その他の世帯
総数		1,676	1,496	789	385	322	180	47	35	25	73
世帯主が働いている世帯	常用労働者	236	198	54	43	101	38	4	14	-	20
	日雇労働者	15	14	6	3	5	1	1	-	-	-
	内職者	2	1	-	1	-	1	-	-	-	1
	その他の就業者	20	19	2	12	5	1	-	-	-	1
世帯主は働いていないが世帯員が働いている世帯		21	-	-	-	-	21	3	3	6	9
働いている者がいない世帯		1,382	1,264	727	326	211	118	39	18	19	42

資料:健康福祉部 生活福祉課

(6) 扶助種類別扶助費支出額の推移

(単位: 千円)

年度	総 額	生活扶助費	住宅扶助費	教育扶助費	医療扶助費	その他の扶助費
29	3,658,602	1,143,701	827,004	8,053	1,554,485	125,359
30	3,487,788	1,114,354	830,665	6,585	1,416,101	120,083
元(31)	3,608,670	1,128,708	854,008	5,158	1,505,197	115,599
2	3,495,911	1,119,505	852,635	5,658	1,410,229	107,883
3	3,530,430	1,109,924	852,607	5,552	1,447,474	114,872

資料: 健康福祉部 生活福祉課

2 高 齢 者 福 祉

(1) 年齢階層別老年人口の推移

(各年1.1)

年	総人口 (A)	65歳以上人口 (B)	割合 (B/A)%	65～69歳	70～74歳	75歳以上
30	144,902	32,078	22.1	8,277	7,110	16,691
31	146,399	32,399	22.1	7,786	7,457	17,156
2	146,871	32,587	22.2	7,218	7,914	17,455
3	147,643	32,893	22.3	7,047	8,263	17,583
4	148,025	32,994	22.3	6,889	8,353	17,752

資料: 市民部 市民課(住民基本台帳人口)

(2) 老人ホーム入所措置者数

(3年度各月末日)

区 分	3.4	5	6	7	8	9	10	11	12	4.1	2	3
総 数	30	30	29	29	29	29	29	29	29	28	28	27
養護老人ホーム	30	30	29	29	29	29	29	29	29	28	28	27
特別養護老人ホーム	-	-	-	-	-	-	-	-	-	-	-	-

資料:健康福祉部 高齢者支援課

(3) 老人クラブ別会員数

(4.4.1)

クラブ名	会員数	クラブ名	会員数
総 数	1,792	和 光 会	54
武蔵野長寿会	158	むさしの祥南クラブ	82
武蔵野喜楽会	54	銀 友 会	50
西久保愛光会	96	井の頭お茶の水会	95
さくら会	48	本田北クラブ	59
武蔵野市桜寿会	49	みつわクラブ	87
武蔵野長楽会	78	中央シルバークラブ	68
中 町 寿 会	102	五日市通り樺会	72
千 歳 会	52	さかい一寿会	107
みどり会	114	境南富士見会	50
さつき会	76		
武蔵野福寿会	32		
緑町愛光会	49		
西 和 会	50		
け や き 会	62		
新生会クラブ	48		

資料:健康福祉部 高齢者支援課

(4) 高齢者食事サービス実施状況

(4.4.1)

町 名					人 員
総 数					27
吉	祥	寺	東	町	2
吉	祥	寺	南	町	1
御		殿		山	1
吉	祥	寺	本	町	1
吉	祥	寺	北	町	6
中				町	—
西		久		保	1
緑				町	1
八		幡		町	—
関				前	—
		境			2
境		南		町	10
桜				堤	2

資料:健康福祉部 高齢者支援課

3 母 子 福 祉

(1) 母子生活支援施設入所状況

(各年3.31)

区 分	30	31	2	3	4
世 帯 数	2	—	1	5	5
人 員	5	—	2	10	10

資料:子ども家庭部 子ども子育て支援課

(2)母子及び父子福祉資金貸付状況

(単位:千円)

(年度)

資金別	29		30		元(31)		2		3	
	件数	金額	件数	金額	件数	金額	件数	金額	件数	金額
総 数	51	24,338	41	22,472	29	14,732	21	11,907	12	8,130
事業開始	-	-	-	-	-	-	-	-	-	-
事業継続	-	-	-	-	-	-	-	-	-	-
修 学	46	23,109	36	20,971	25	13,762	20	11,707	12	8,130
技能修得	-	-	-	-	-	-	-	-	-	-
生 活	1	309	1	721	-	-	-	-	-	-
就職支度	-	-	-	-	-	-	-	-	-	-
住 宅	-	-	-	-	-	-	-	-	-	-
修 業	-	-	-	-	-	-	-	-	-	-
就学支度	3	710	3	630	3	710	1	200	-	-
医療介護	-	-	-	-	-	-	-	-	-	-
転 宅	1	210	1	150	1	260	-	-	-	-
児童扶養	-	-	-	-	-	-	-	-	-	-

資料:子ども家庭部 子ども子育て支援課

(3) 女性福祉資金貸付状況

(単位:千円)

(年度)

区 分	29	30	元(31)	2	3
貸 付 件 数	3	2	1	-	1
貸 付 金 額	1,626	1,308	972	-	651

資料:子ども家庭部 子ども子育て支援課

4 心身障害者福祉

(1)障害種類別、等級別及び男女別身体障害者数

(4.3.31)

等級別	総数			視覚障害			聴覚障害			平衡・音声・言語・ そしやく機能障害			肢体不自由		
	男	女	計	男	女	計	男	女	計	男	女	計	男	女	計
総 数	1,632	1,690	3,322	127	127	254	114	147	261	32	10	42	592	915	1,507
1 級	685	503	1,188	47	45	92	4	5	9	1	－	1	145	134	279
2 級	226	227	453	36	39	75	32	39	71	－	1	1	135	142	277
3 級	213	281	494	9	6	15	9	15	24	18	2	20	100	209	309
4 級	358	493	851	12	11	23	35	50	85	12	7	19	120	308	428
5 級	77	97	174	18	19	37	－	－	－	1	－	1	58	78	136
6 級	73	89	162	5	7	12	34	38	72	－	－	－	34	44	78

等級別	内 部 障 害		
	男	女	計
総 数	767	491	1,258
1 級	488	319	807
2 級	23	6	29
3 級	77	49	126
4 級	179	117	296
5 級	－	－	－
6 級	－	－	－

資料:健康福祉部 障害者福祉課

(注)重複障害者については総合等級を掲載し、主たる障害部位の欄に含めた。

(2)障害種類別、年齢階層別及び男女別身体障害者数

(4.3.31)

種類別	総数			5歳以下			6～17歳			18～19歳			20～29歳		
	男	女	計	男	女	計	男	女	計	男	女	計	男	女	計
総 数	1,632	1,690	3,322	9	6	15	33	36	69	6	3	9	50	30	80
視 覚 障 害	127	127	254	-	-	-	2	2	4	-	-	-	4	2	6
聴 覚 障 害	114	147	261	2	1	3	3	6	9	2	1	3	2	4	6
平衡・音声・言語・ そしゃく機能障害	32	10	42	-	-	-	-	-	-	-	-	-	-	-	-
肢 体 不 自 由	592	915	1,507	5	3	8	20	20	40	4	1	5	28	18	46
内 部 障 害	767	491	1,258	2	2	4	8	8	16	-	1	1	16	6	22

種類別	30～39歳			40～49歳			50～59歳			60～69歳			70歳以上		
	男	女	計	男	女	計	男	女	計	男	女	計	男	女	計
総 数	93	44	137	149	111	260	205	128	333	256	206	462	831	1,126	1,957
視 覚 障 害	12	4	16	13	13	26	14	16	30	22	19	41	60	71	131
聴 覚 障 害	12	5	17	13	10	23	8	4	12	17	10	27	55	106	161
平衡・音声・言語・ そしゃく機能障害	2	-	2	3	1	4	6	2	8	5	1	6	16	6	22
肢 体 不 自 由	31	26	57	56	61	117	86	67	153	113	125	238	249	594	843
内 部 障 害	36	9	45	64	26	90	91	39	130	99	51	150	451	349	800

資料:健康福祉部 障害者福祉課

(3)年齢階層別及び等級別知的障害者数

(4.3.31)

年齢別	1度(最重度)	2度(重度)	3度(中度)	4度(軽度)	計
総 数	26	412	284	491	1,213
0～5歳	1	1	6	16	24
6～17歳	2	85	71	147	305
18～19歳	－	16	5	22	43
20～29歳	6	103	52	105	266
30～34歳	3	41	29	30	103
35～39歳	1	32	29	18	80
40～49歳	6	80	36	61	183
50歳以上	7	54	56	92	209

資料:健康福祉部 障害者福祉課

(4) 等級別精神障害者数

(4.4.1)

等 級	1 級	2 級	3 級	総 数
人 数	110	744	670	1,524

資料:健康福祉部 障害者福祉課

(5) 自立支援医療(精神通院)の給付

(各年度末数)

年 度	29	30	元(31)	2	3
申請件数	3,244	3,445	3,603	2,562	3,822

資料:健康福祉部 障害者福祉課

(注) 精神障害者保健福祉手帳申請含む。

(注) 令和2年度は新型コロナウイルス感染症への対応のため有効期間延長措置実施。

5 国民健康保険

(1)加入世帯数、被保険者数及び加入率の推移

年	総 数		国 民 健 康 保 険 者		加 入 率 (%)		退職被保険者		(各年3.31)	
	世 帯	人 口	世 帯	被 保 険 者	世 帯	被 保 険 者	本 人	被 扶 養 者		
30	76,366	145,491	21,615	30,696	28.3	21.1	121	26		
31	77,111	146,645	21,422	30,110	27.8	20.5	23	2		
2	77,776	147,519	21,025	29,283	27.0	19.9	6	1		
3	78,283	147,975	20,940	29,001	26.7	19.6	-	-		
4	78,509	148,300	20,242	27,858	25.8	18.8	-	-		

資料：健康福祉部 保険年金課
(注)「退職被保険者」は、「国民健康保険の被保険者」の内数。

(2)療養諸費の推移

(単位:円)

年度	区分	医療費総額	件数	医療費				負担				区分				分			
				総額		費		1		件		た		り		1		人	
				被保険者	保険者(市)	額	他法負担分	医療費総額	被保険者	件	被保険者	被保険者	保険者(市)	保険者(市)	医療費総額	被保険者	被保険者	た	り
29	一般被保険者 退職被保険者	9,644,528,310 82,084,013	529,489 4,075	2,325,259,073 21,647,078	6,983,486,731 57,407,153	335,782,506 3,029,782		18,215 20,143	4,392 5,312			13,189 14,088			309,449	74,666		224,004	
30	一般被保険者 退職被保険者	9,632,097,688 36,103,472	520,046 2,033	2,356,048,511 9,834,563	6,978,719,395 25,250,063	297,329,782 1,018,846		18,522 17,759	4,530 4,837			13,419 12,420			315,851	77,291		228,813	
元(31)	一般被保険者 退職被保険者	9,390,158,976 2,539,530	509,596 292	2,280,638,674 764,308	6,824,831,500 1,777,669	284,688,802 -2,447		18,427 8,697	4,475 2,617			13,393 6,088			314,916	76,490		228,881	
2	一般被保険者 退職被保険者	8,916,820,610 115,180	442,078 13	2,147,733,187 58,536	6,490,557,982 80,626	278,529,441 -23,982		20,170 8,860	4,858 4,503			14,682 6,202			304,021	73,228		221,297	
3	一般被保険者 退職被保険者	9,549,966,171 -29,520	470,397 -2	2,278,515,480 -8,856	6,952,011,277 -20,664	319,439,414 -		20,302 -14,760	4,844 -4,428			14,779 -10,332			332,971	79,443		242,390	

資料:健康福祉部 保険年金課

(注)「1人当たり」の数値は被保険者数の年度平均で除したものの。

(3)保険税の推移

年度	区 分	調定額(円)		収入額(円)		収入割合(%)			被保険者1世帯当たり 調定額(A/世帯数)	被保険者1人当たり 調定額(A/被保険者数)
		現年度(A)	滞納繰越(B)	計(C)	現年度(D)	滞納繰越(E)	計(F)	現年度(D/A)		
29	一 般 職	3,011,618,300 21,709,100	560,489,920 4,258,931	3,572,108,220 25,968,031	2,823,454,643 21,164,300	173,578,231 1,481,768	2,997,032,874 22,646,068	93.8 97.5	137,941	96,504
30	一 般 職	3,091,587,400 9,877,100	518,338,905 3,244,917	3,609,926,305 13,122,017	2,902,918,281 9,297,249	157,919,724 645,987	3,060,838,005 9,943,236	93.9 94.1	143,070	101,322
元(31)	一 般 職	3,050,223,900 1,825,200	490,782,690 3,050,041	3,541,006,590 4,875,241	2,857,647,776 1,781,500	185,980,054 1,475,847	3,043,627,830 3,257,347	93.7 97.6	143,134	102,328
	一 般 職	3,110,888,000 -	448,279,825 1,578,103	3,559,167,825 1,578,103	2,937,188,958 -	129,829,104 686,408	3,067,018,062 686,408	94.0 -	147,219	100,143
3	一 般 職	3,070,800,800 -	438,377,441 484,713	3,509,178,241 484,713	2,914,901,925 -	168,206,738 39,791	3,083,108,663 39,791	94.9 -	147,969	107,067

資料:健康福祉部 保険年金課

(注) 世帯数と被保険者数は年度平均の数値。

(4) 疾病分類別受診件数比率

(4.5)

疾 病 分 類	件 数 (%)	点 数 (%)
総 数	100	100
感染症及び寄生虫症	2.3	2.2
新生物(腫瘍)	3.7	14.9
血液及び造血器の疾患並びに免疫機構の障害	0.2	0.8
内分泌・栄養及び代謝疾患	12.4	7.7
精神及び行動の障害	6.7	8.3
神経系の疾患	4.9	5.6
眼及び付属器の疾患	10.4	5.1
耳及び乳様突起の疾患	1.0	0.5
循環器系の疾患	11.0	14.2
呼吸器系の疾患	11.4	6.8
消化器系の疾患	6.6	6.1
皮膚及び皮下組織の疾患	6.5	2.4
筋骨格系及び結合組織の疾患	10.1	9.5
腎尿路生殖器系の疾患	4.0	8.1
妊娠・分娩及び産じょく	0.1	0.4
周産期に発生した病態	0.0	0.0
先天奇形、変形及び染色体異常	0.1	0.1
症状、徴候及び異常臨床所見・異常検査所見で他に分類されないもの	1.9	1.5
損傷、中毒及びその他の外因の影響	2.0	2.9
健康状態に影響を及ぼす要因及び保健サービスの利用	0.2	0.6
その他	4.5	2.3

資料: 健康福祉部 保険年金課

(注) 国民健康保険被保険者の診療報酬明細書より算出。

6 後期高齢者医療制度

(1)被保険者数の推移

(各年3.31)

年	被保険者数 総数	負担区分				障害者認定(再掲)			年間平均 被保険者数
		1割負担者			3割負担者	被保険者数	負担区分		
		一般	低Ⅱ	低Ⅰ			1割負担者	3割負担者	
30	16,458	7,307	2,697	2,817	3,637	41	41	-	16,271
31	16,916	7,448	2,743	2,817	3,908	41	41	-	16,676
2	17,167	7,613	2,868	2,811	3,875	39	39	-	17,060
3	17,172	7,519	2,917	2,814	3,922	38	38	-	17,179
4	17,511	7,698	3,084	2,765	3,964	35	35	-	17,282

資料:健康福祉部 保険年金課

(2)保険料の推移

年度	区 分	調定額(円)				収入額(円)			
		現年度	滞納繰越	小計	計	現年度	滞納繰越	小計	計
29	特別徴収	701,440,900	—	701,440,900	2,219,668,586	701,440,900	—	701,440,900	2,198,925,000
	普通徴収	1,391,087,100	16,124,600	1,407,211,700		1,378,997,814	6,606,300	1,495,179,900	
30	特別徴収	703,745,100	—	703,745,100	2,219,668,586	703,745,100	—	703,745,100	2,198,925,000
	普通徴収	1,497,958,100	17,965,386	1,515,923,486		1,486,410,800	8,769,100	1,495,179,900	
元(31)	特別徴収	721,871,200	—	721,871,200	2,264,963,736	721,871,200	—	721,871,200	2,241,305,450
	普通徴収	1,526,962,000	16,130,536	1,543,092,536		1,514,064,600	5,369,650	1,519,434,250	
2	特別徴収	748,422,700	—	748,422,700	2,295,140,686	748,422,700	—	748,422,700	2,273,875,950
	普通徴収	1,525,970,400	20,747,586	1,546,717,986		1,515,171,150	10,282,100	1,525,453,250	
3	特別徴収	755,128,500	—	755,128,500	2,295,761,150	755,128,500	—	755,128,500	2,275,572,583
	普通徴収	1,522,732,300	17,900,350	1,540,632,650		1,512,941,500	7,502,583	1,520,444,083	
年度	区 分	収入割合(%)				一人当たり 保険料(円)			
		現年度	滞納繰越	小計	計				
29	特別徴収	100	—	100	98.98	129,596			
	普通徴収	99.13	40.97	98.46					
30	特別徴収	100	—	100	99.07	133,106			
	普通徴収	99.23	48.81	98.63					
元(31)	特別徴収	100	—	100	98.96	132,765			
	普通徴収	99.16	33.29	98.47					
2	特別徴収	100	—	100	99.07	133,602			
	普通徴収	99.29	49.56	98.63					
3	特別徴収	100	—	100	99.12	132,841			
	普通徴収	99.36	41.91	98.69					

資料:健康福祉部 保険年金課

(注)1 収入額には還付予定額・還付未済額を含まない。

2 一人当たりの保険料は、調定額を年間平均被保険者数で除したもの。

7 国 民 年 金

(1) 拠出年金被保険者数の推移

(各年4.1)

区 分		30	31	2	3	4
第 1 号 被 保 険 者	男	9,951	9,883	9,885	9,833	9,844
	女	9,723	9,716	9,599	9,487	9,450
	計	19,674	19,599	19,484	19,320	19,294
任意加入被保険者	男	168	174	185	187	187
	女	340	344	335	324	310
	計	508	518	520	511	497
第 3 号 被 保 険 者	男	143	158	160	173	162
	女	9,948	9,809	9,484	9,211	8,867
	計	10,091	9,967	9,644	9,384	9,029
合 計	男	10,262	10,215	10,230	10,193	10,193
	女	20,011	19,869	19,418	19,022	18,627
	計	30,273	30,084	29,648	29,215	28,820

資料:健康福祉部 保険年金課(日本年金機構 武蔵野年金事務所)

(2)年金額

(単位:円)

(4.4.1)

区 分	老齡基礎	老齡福祉	障害基礎・障害		遺族基礎・加算	
			1級	2級	子1人	子2人
年金額	777,800	398,500	972,250	777,800	1,001,600	1,225,400

資料:健康福祉部 保険年金課(日本年金機構)

(3) 拠出年金受給権者数及び給付額

(単位:円)

(4.4.1)

区 分	受給権者数	給付額	区 分	受給権者数	給付額
老 齢 基 礎 年 金	30,059	20,073,155,763	遺 族 基 礎 年 金	20	16,581,300
老 齢 年 金	274	156,712,520	母 子 年 金	-	-
通 算 老 齢 年 金	280	77,886,399	遺 児 年 金	-	-
障 害 基 礎 年 金	460	386,028,850	寡 婦 年 金	10	3,808,108
障 害 年 金	9	8,199,450			

資料:健康福祉部 保険年金課(日本年金機構 武蔵野年金事務所)

(4)障害基礎年金受給権者数及び給付額

(単位:円)

(4.4.1)

区 分	受 給 権 者 数	給 付 額
障 害 基 礎 年 金	1,108	968,133,275

資料:健康福祉部 保険年金課(日本年金機構 武蔵野年金事務所)

(注) 受給対象者は、20歳前に初診日のある病気等で障害の状態に至った者。

(5) 老齡福祉年金受給権者数

(4.4.1)

区 分	全 額 支 給	一 部 支 給 停 止	全 額 支 給 停 止							受 給 権 者 数 合 計
			公 的 年 金	所得制限			併給	その他	小計	
				本人	配偶者	扶養				
老 齢 福 祉 年 金	-	-	-	-	-	-	-	3	3	3

資料:健康福祉部 保険年金課(日本年金機構 武蔵野年金事務所)

(6)年金生活者支援給付金受給者数及び給付額

(単位:円)

(4.4.1)

区 分	受給者数	給付額
老 齡 基 礎 年 金	3,828	13,198,603
補 足 的 老 齡	712	1,560,273
障 害 基 礎 年 金	1,757	9,632,766
遺 族 基 礎 年 金	51	256,530
総 数	6,348	24,648,172

資料:健康福祉部 保険年金課(日本年金機構 武蔵野年金事務所)

8 介 護 保 険

(1)第1号被保険者数

年度	総 数	65歳以上75歳未満	75歳以上	うち外国人 被保険者	うち住所地特例 被保険者
29	32,335	15,326	17,009	135	484
30	32,659	15,164	17,495	151	526
元(31)	32,911	15,150	17,761	159	539
2	33,107	15,332	17,775	167	554
3	33,240	15,109	18,131	174	548

資料:健康福祉部 高齢者支援課

(2) 要介護(要支援)認定者数の推移

年度	計	要支援1	要支援2	要介護1	要介護2	要介護3	要介護4	要介護5
29	6,368 (132)	531 (1)	461 (4)	1,415 (26)	1,345 (30)	1,048 (26)	897 (12)	671 (33)
30	6,450 (132)	518 (2)	427 (6)	1,465 (20)	1,386 (33)	1,046 (27)	888 (13)	720 (31)
元(31)	6,563 (129)	496 (3)	425 (7)	1,554 (17)	1,461 (34)	1,017 (24)	906 (17)	704 (27)
2	6,639 (139)	473 (3)	402 (7)	1,636 (17)	1,508 (41)	1,024 (30)	898 (17)	698 (24)
3	6,865 (145)	492 (2)	401 (3)	1,743 (20)	1,593 (51)	969 (28)	948 (18)	719 (23)

資料:健康福祉部 高齢者支援課

(注) ()内は、第2号被保険者で内数。

(3)介護保険料の推移

年度	区 分	調定額(千円)				収入額(千円)			
		現年度	滞納繰越	小計	計	現年度	滞納繰越	小計	計
29	特別徴収	2,159,079	－	2,159,079	2,528,405	2,159,079	－	2,159,079	2,464,279
	普通徴収	320,961	48,365	369,326		297,114	8,086	305,200	
30	特別徴収	2,347,927	－	2,347,927	2,719,750	2,347,927	－	2,347,927	2,662,398
	普通徴収	327,424	44,398	371,823		306,054	8,416	314,470	
元(31)	特別徴収	2,339,586	－	2,339,586	2,684,396	2,339,586	－	2,339,586	2,630,384
	普通徴収	304,900	39,909	344,809		283,253	7,544	290,798	
2	特別徴収	2,283,812	－	2,283,812	2,644,368	2,283,812	－	2,283,812	2,599,448
	普通徴収	321,916	38,639	360,555		305,299	10,335	315,635	
3	特別徴収	2,279,458	－	2,279,458	2,637,108	2,279,458	－	2,279,458	2,596,219
	普通徴収	325,599	32,050	357,649		309,461	7,299	316,760	

年度	区 分	収入割合(%)			
		現年度	滞納繰越	小計	計
29	特別徴収	100	－	100	97.46
	普通徴収	92.57	16.72	82.64	
30	特別徴収	100	－	100	97.89
	普通徴収	93.47	18.96	84.58	
元(31)	特別徴収	100	－	100	97.99
	普通徴収	92.90	18.90	84.34	
2	特別徴収	100	－	100	98.30
	普通徴収	94.84	26.75	87.54	
3	特別徴収	100	－	100	98.45
	普通徴収	95.04	22.77	88.57	

資料:健康福祉部 高齢者支援課

(注) 収入額には還付未済額を含まない。

(4) 所得段階別月額保険料及び人数

(3年度)

所得段階	月額保険料	人 数
第 1 段 階	1,750	923
第 2 段 階	1,750	4,284
第 3 段 階	2,500	2,007
第 4 段 階	3,875	1,855
第 5 段 階	5,000	4,139
第 6 段 階	5,616	3,126
第 7 段 階	6,558	3,618
第 8 段 階	7,366	2,077
第 9 段 階	7,433	2,390
第 10 段 階	8,741	372
第 11 段 階	8,925	2,657
第 12 段 階	9,675	1,451
第 13 段 階	11,233	1,641
第 14 段 階	12,800	748
第 15 段 階	14,666	434
第 16 段 階	16,225	591
第 17 段 階	17,475	314
第 18 段 階	18,725	273
第 19 段 階	20,600	183
第 20 段 階	21,216	157
計		33,240

資料:健康福祉部 高齢者支援課

(5) 給付額の推移

(単位: 千円)

年 度	居 宅 サ ー ビ ス	地 域 密 着 型 サ ー ビ ス	施 設 サ ー ビ ス	計
24	5,107,899	327,151	2,934,410	8,369,460
25	5,383,725	317,860	2,964,204	8,665,789
26	5,694,024	277,358	2,944,137	8,915,519
27	5,828,311	273,878	2,929,908	9,032,097
28	5,500,018	520,094	3,019,719	9,039,831
29	5,668,027	550,901	3,138,124	9,357,052
30	5,790,455	521,513	3,184,652	9,496,620
元(31)	5,902,863	558,041	3,371,394	9,832,298
2	5,938,282	580,395	3,489,424	10,008,102
3	6,242,250	597,945	3,358,248	10,198,443

資料: 健康福祉部 高齢者支援課

(6)介護サービス種類別の件数及び給付額

(単位:千円)

(3年度)

サービスの種類		計	要支援1	要支援2	要介護1	要介護2	要介護3	要介護4	要介護5
訪問介護	件数	21,127	-	-	5,255	6,524	3,914	2,740	2,694
	金額	1,141,325	-	-	139,770	240,041	245,531	248,601	267,382
訪問入浴介護	件数	1,194	-	-	14	35	104	292	749
	金額	79,988	-	-	759	1,357	7,325	16,381	54,166
訪問看護	件数	13,132	76	150	2,836	4,173	2,410	1,923	1,564
	金額	555,255	1,954	3,462	104,219	169,819	106,327	87,657	81,817
訪問リハビリテーション	件数	1,903	5	15	416	617	365	246	239
	金額	59,758	83	430	11,713	19,764	13,245	8,015	6,508
通所介護	件数	13,674	-	-	4,061	4,306	2,937	1,556	814
	金額	838,021	-	-	162,101	237,449	220,715	135,751	82,005
通所リハビリテーション	件数	6,697	127	218	1,695	2,186	1,234	894	343
	金額	374,562	2,714	9,242	67,851	120,006	75,910	66,062	32,777
福祉用具貸与	件数	26,954	395	695	5,221	9,313	5,158	3,698	2,474
	金額	340,824	1,585	2,923	34,073	111,156	76,755	62,490	51,842
短期入所生活介護	件数	2,239	-	-	181	454	856	465	283
	金額	171,223	-	-	8,435	33,321	62,662	39,051	27,754
短期入所療養介護 (介護老人保健施設)	件数	876	-	-	54	154	265	216	187
	金額	79,024	-	-	3,623	10,961	24,779	21,569	18,092
短期入所療養介護 (介護療養型医療施設・介護医療院)	件数	-	-	-	-	-	-	-	-
	金額	-	-	-	-	-	-	-	-
居宅療養管理指導	件数	35,490	1,051	764	6,746	8,170	6,131	6,762	5,866
	金額	255,546	6,893	4,842	47,824	57,773	43,390	50,265	44,559
特定施設入居者 生活介護	件数	9,082	561	327	2,064	1,930	1,391	1,621	1,188
	金額	1,680,927	32,790	29,357	347,695	347,759	282,048	354,917	286,361
特定施設入居者生活介護 (短期利用)	件数	132	-	-	18	19	15	41	39
	金額	8,558	-	-	632	1,020	755	2,384	3,767
定期巡回・随時対応型 訪問介護看護	件数	140	-	-	38	17	24	12	49
	金額	28,055	-	-	2,888	2,268	4,935	3,309	14,655
夜間対応型訪問介護	件数	1,337	-	-	172	352	415	260	138
	金額	28,527	-	-	3,028	7,245	8,818	5,633	3,803
地域密着型通所介護	件数	6,189	-	-	2,292	2,358	1,033	389	117
	金額	292,707	-	-	70,929	108,374	72,633	29,848	10,923
認知症対応型 通所介護	件数	558	-	-	56	117	184	84	117
	金額	54,069	-	-	3,264	10,690	18,037	7,176	14,902
小規模多機能型 居宅介護	件数	-	-	-	-	-	-	-	-
	金額	-	-	-	-	-	-	-	-
認知症対応型 共同生活介護	件数	453	-	-	63	63	165	113	49
	金額	123,745	-	-	16,313	16,751	44,451	31,945	14,285
地域密着型特定施設入居者 生活介護	件数	-	-	-	-	-	-	-	-
	金額	-	-	-	-	-	-	-	-
地域密着型介護老人福祉施設 入所者生活介護	件数	-	-	-	-	-	-	-	-
	金額	-	-	-	-	-	-	-	-
看護小規模多機能型 居宅介護	件数	229	-	-	13	52	58	75	31
	金額	70,841	-	-	2,522	12,864	18,790	25,149	11,516
居宅介護支援	件数	40,945	550	969	12,228	13,633	6,776	4,164	2,625
	金額	614,925	2,879	4,902	174,378	193,169	119,924	73,955	45,718
福祉用具購入	件数	553	29	16	121	174	112	72	29
	金額	13,241	497	298	2,643	3,862	2,910	2,060	971
住宅改修	件数	343	42	23	100	85	53	33	7
	金額	29,074	4,168	2,315	8,776	6,769	4,196	2,283	567
介護老人福祉施設	件数	8,059	-	-	79	302	1,952	3,296	2,430
	金額	2,197,719	-	-	16,562	69,631	494,814	905,387	711,325
介護老人保健施設	件数	3,188	-	-	192	545	852	945	654
	金額	960,710	-	-	52,053	151,463	250,972	293,317	212,905
介護療養型医療施設	件数	424	-	-	7	16	28	72	301
	金額	143,168	-	-	1,283	3,910	7,519	23,104	107,352
介護医療院	件数	141	-	-	-	1	-	44	96
	金額	56,651	-	-	-	159	-	17,921	38,571
合 計		195,059	2,836	3,177	43,922	55,596	36,432	30,013	23,083
		10,198,443	53,563	57,771	1,283,334	1,937,581	2,207,441	2,514,230	2,144,523

資料:健康福祉部 高齢者支援課

VII 児童・青少年

1 児 童 福 祉

(1)児童扶養手当支給状況

年度	世帯数	年間総支給額(円)
29	433	206,175,700
30	434	200,620,150
元(31)	453	270,914,160
2	446	217,012,670
3	436	207,955,070

資料:子ども家庭部 子ども子育て支援課

(2) 児童育成手当支給状況

年度	育成手当		障害手当	
	児童数	年間総支給額(円)	児童数	年間総支給額(円)
29	855	147,312,000	69	13,268,000
30	872	145,949,000	69	12,756,000
元(31)	894	151,308,000	69	12,849,500
2	904	152,968,500	72	12,617,000
3	896	150,106,500	67	12,539,500

資料:子ども家庭部 子ども子育て支援課

(3)児童手当・特例給付支給状況

年度	児童手当			特例給付		
	受給者数	児童数	年間総支給額(円)	受給者数	児童数	年間総支給額(円)
29	6,873	10,150	1,403,560,000	3,969	6,239	372,445,000
30	6,957	10,232	1,407,200,000	4,140	6,517	384,705,000
元(31)	6,832	10,070	1,392,385,000	4,339	6,805	402,960,000
2	6,862	10,025	1,376,045,000	4,509	7,058	418,645,000
3	6,846	10,076	1,369,280,000	4,581	7,111	422,010,000

資料:子ども家庭部 子ども子育て支援課

(注) 受給者数、児童数は2月期の数値。

(4) 乳幼児及び義務教育就学児医療費助成状況

年度	乳幼児数	乳幼児 年間助成件数	乳幼児 年間医療助成額 (円)	義務教育就学児数	義務教育就学児 年間助成件数	義務教育就学児 年間医療助成額 (円)
29	8,245	169,273	267,528,879	9,457	136,343	292,411,395
30	8,323	170,608	271,027,432	9,695	147,411	318,132,443
元(31)	8,247	165,788	267,111,979	9,943	145,661	318,701,704
2	8,067	120,298	206,666,010	10,298	119,245	277,668,765
3	7,910	140,251	264,078,928	10,570	133,992	317,857,838

資料:子ども家庭部 子ども子育て支援課

(注) 乳幼児・義務教育就学児数は3月末の数値。

(5) 学童クラブ別定員、支援員数及び利用状況

(年度)

施 設 名	区 分	29	30	元(31)	2	3
五 小 こどもクラブ	定 員	80	80	120	120	120
	支 援 員	5	6	6	6	6
	平均出席児童数(月～金)	70.3	73.8	83.4	66.7	95.3
三 小 こどもクラブ	定 員	70	70	70	70	70
	支 援 員	4	4	4	4	5
	平均出席児童数(月～金)	46.7	52.6	48.7	47.4	70.1
桜 野 こどもクラブ	定 員	130	190	190	190	190
	支 援 員	10	10	10	10	10
	平均出席児童数(月～金)	125.9	135.1	151.5	128.9	165.4
大野田こどもクラブ	定 員	90	120	120	120	120
	支 援 員	6	6	7	8	8
	平均出席児童数(月～金)	74.8	71.9	70.7	75.1	104.3
境 南 こどもクラブ	定 員	85	125	125	125	125
	支 援 員	6	6	7	7	7
	平均出席児童数(月～金)	77.3	91.9	97.8	76.7	110.5
一 小 こどもクラブ	定 員	95	95	95	130	144
	支 援 員	4	5	7	7	8
	平均出席児童数(月～金)	57.0	65.1	80.8	73.6	91.1
千 川 こどもクラブ	定 員	65	65	65	65	65
	支 援 員	4	2	2	2	4
	平均出席児童数(月～金)	33.7	25.8	27.2	27.3	45.4
二 小 こどもクラブ	定 員	95	95	95	95	95
	支 援 員	4	4	5	5	5
	平均出席児童数(月～金)	54.8	54.1	53.5	50.9	75.7
四 小 こどもクラブ	定 員	80	80	80	80	80
	支 援 員	4	5	4	4	4
	平均出席児童数(月～金)	40.8	51.7	61.3	47.9	58.0
本 宿 こどもクラブ	定 員	55	55	55	90	90
	支 援 員	2	3	4	5	5
	平均出席児童数(月～金)	31.8	42.8	49.3	52.4	65.5
井之頭こどもクラブ	定 員	88	120	120	120	150
	支 援 員	6	6	6	8	8
	平均出席児童数(月～金)	71.9	80.0	82.6	75.5	101.6
関前南こどもクラブ	定 員	70	70	70	70	70
	支 援 員	4	4	4	4	4
	平均出席児童数(月～金)	36.8	43.0	49.5	40.7	52.4
フ リ ー 支 援 員		6	6	6	6	12
計	定 員	1,003	1,165	1,205	1,275	1,319
	支 援 員	65	67	72	76	86
	平均出席児童数(月～金)	721.8	787.8	856.3	763.0	1035.5

資料:子ども家庭部 児童青少年課

(6)地域子ども館あそべえ利用状況

(年度)

地域子ども館	開放区分	29	30	元(31)	2	3
一 小 あ そ べ え	教 室	13,059	15,048	13,527	6,906	10,432
	校 庭	26,601	26,465	27,903	15,229	21,145
	図 書	747	1,247	1,334	638	976
二 小 あ そ べ え	教 室	8,093	8,079	8,318	4,846	6,440
	校 庭	21,836	23,144	23,069	16,894	17,284
	図 書	507	415	502	51	354
三 小 あ そ べ え	教 室	12,281	10,557	9,087	4,395	5,631
	校 庭	44,550	39,599	32,893	18,120	23,634
	図 書	777	979	506	145	388
四 小 あ そ べ え	教 室	11,406	12,163	11,668	4,890	8,224
	校 庭	20,565	18,269	18,121	9,156	13,586
	図 書	1,049	1,202	1,430	36	58
五 小 あ そ べ え	教 室	10,208	10,716	10,728	5,305	8,173
	校 庭	31,082	30,396	30,938	18,625	23,908
	図 書	627	960	583	176	520
大野田あそべえ	教 室	14,840	15,167	15,409	10,826	17,522
	校 庭	26,439	29,315	27,087	14,843	21,974
	図 書	1,432	997	646	499	1,026
境 南 あ そ べ え	教 室	15,057	14,424	13,751	6,410	10,758
	校 庭	28,627	28,651	26,894	15,550	25,504
	図 書	1,083	872	1,093	324	825
本 宿 あ そ べ え	教 室	8,744	8,232	6,962	3,713	7,263
	校 庭	13,433	15,933	13,609	9,921	12,985
	図 書	1,169	1,082	850	182	828
千 川 あ そ べ え	教 室	6,042	6,331	5,917	3,678	6,122
	校 庭	17,840	21,201	17,707	9,275	15,970
	図 書	606	688	574	261	729
井之頭あそべえ	教 室	9,245	10,288	9,506	5,078	7,218
	校 庭	33,397	32,385	31,802	23,609	33,720
	図 書	266	711	700	176	574
関 前 南 あ そ べ え	教 室	11,427	11,589	9,828	4,265	5,199
	校 庭	21,929	22,172	18,902	9,140	12,536
	図 書	1,177	1,025	878	227	334
桜 野 あ そ べ え	教 室	14,516	14,266	11,694	6,951	9,743
	校 庭	42,333	44,306	40,790	18,135	23,757
	図 書	882	916	718	41	222
計	教 室	134,918	136,860	126,395	67,263	102,725
	校 庭	328,632	331,836	309,715	178,497	246,003
	図 書	10,322	11,094	9,814	2,756	6,834

資料:子ども家庭部 児童青少年課

(注) 1 各開故事業の数値は延べ人数。

2 元(31)年度は新型コロナウイルスの影響により、3月3日より休館した。

3 令和2年度は新型コロナウイルス感染症への対応のため、6月22日から放課後校庭開放、7月6日からあそべえ教室、8月24日から早朝校庭開放、12月から図書館開放を全館で再開した。

(7) プレーパーク利用状況

年度・月	29	30	元(31)	2	3	3.4	5	6	7	8	9	10	11	12	4.1	2	3
来場数(延べ)	17,176	19,782	21,695	19,549	25,786	2,369	2,630	2,273	2,274	1,827	1,924	1,987	2,354	1,736	1,806	2,138	2,468

資料: 子ども家庭部 児童青少年課

(注) 令和2年度の来場者数の減は新型コロナウイルス感染症対策により一部期間で実施を中止したためである。

(8) 町別の年齢別保育所入所待機児童数

(4.4.1)

町 名	0歳	1歳	2歳	3歳	4歳	5歳	計
総 数	—	—	—	—	—	—	—
吉祥寺東町	—	—	—	—	—	—	—
吉祥寺南町	—	—	—	—	—	—	—
御 殿 山	—	—	—	—	—	—	—
吉祥寺本町	—	—	—	—	—	—	—
吉祥寺北町	—	—	—	—	—	—	—
中 町	—	—	—	—	—	—	—
西 久 保	—	—	—	—	—	—	—
緑 町	—	—	—	—	—	—	—
八 幡 町	—	—	—	—	—	—	—
関 前	—	—	—	—	—	—	—
境	—	—	—	—	—	—	—
境 南 町	—	—	—	—	—	—	—
桜 堤	—	—	—	—	—	—	—

資料:子ども家庭部 子ども育成課

(注) 管外委託児童を含み、管外受託児童は除く。

(9)入所要件別保育所児童数

(4.4.1)

（注）

年 齢	保 護 者 の 状 況						計
	居宅外労働		居宅内労働		その他		
	常雇	その他	自営	内職	出産・疾病・看護等	その他	
総 数	2,481	－	305	－	6	24	2,816

資料:子ども家庭部 子ども育成課

(注)管外委託児童を含み、管外受託児童は除く。

(10) 保育所別定員、職員定数及び年齢別入所児童数

(4.4.1)

保育所名		定員	職員定数			入所児童数						
			施設長	保育士	その他	0歳児	1歳児	2歳児	3歳児	4歳児	5歳児	小計
管内総数		3,085	37	677	240	227	470	510	550	535	552	2,844
市立	南	96	1	24	7	2	16	18	20	19	22	97
	境	102	1	27	7	8	16	18	16	20	21	99
	境 南	102	1	26	7	9	16	18	20	18	20	101
	吉 祥 寺	102	1	27	7	9	16	17	20	18	20	100
	小 計	402	4	104	28	28	64	71	76	75	83	397
市内	武蔵野赤十字	178	1	36	9	12	30	29	30	36	32	169
	西久保	110	1	28	6	9	18	20	19	21	21	108
	精華第一	72	1	18	6	6	12	12	13	14	14	71
	ふじの実	103	1	17	5	7	13	18	19	13	16	86
	ありんこ	66	1	16	7	6	12	12	12	12	12	66
	精華第二	96	1	19	5	3	12	12	16	20	20	83
	千 川	96	1	22	7	3	16	18	20	19	18	94
	北 町	128	1	24	7	12	20	23	23	23	22	123
	桜 堤	96	1	20	7	3	16	18	20	20	20	97
	東	75	1	18	7	3	7	8	15	18	20	71
	境南第2	83	1	20	7	6	11	11	14	19	18	79
	まちの保育園 吉祥寺	60	1	21	7	6	12	12	12	11	12	65
	吉祥寺きらめき	72	1	15	7	3	4	10	14	11	14	56
	ニチイキッズ 武蔵野やはた	80	1	18	6	6	14	15	15	12	14	76
	武蔵境コスモ	91	1	12	12	5	15	15	17	17	17	86
	グローバルキッズ 武蔵境園	62	1	13	4	6	10	10	12	12	12	62
	キッズガーデン 武蔵野関前	96	1	18	10	8	15	15	18	15	18	89
	境南すみれ	60	1	15	4	6	9	9	7	11	12	54
	ういず吉祥寺第一	60	1	9	3	5	8	10	12	11	12	58
	ういず吉祥寺第二	60	1	9	4	5	8	10	11	10	12	56
	マミー吉祥寺東	60	1	13	3	6	10	9	9	4	10	48
	ひまわり	96	1	18	7	6	12	15	15	20	21	89
	武蔵野もみじの森	108	1	19	7	8	15	18	16	20	21	98
	このえ武蔵境	90	1	22	8	6	15	15	16	14	18	84
	中町すみれ	60	1	16	4	6	9	9	12	10	14	60
	まなびの森保育園 武蔵境	69	1	14	4	6	10	11	12	14	14	67
	吉祥寺東町すみれ	60	1	16	4	6	9	8	12	9	5	49
	ビノキオ幼児舎 吉祥寺保育園(本園・分園)	78	1	17	9	9	12	12	15	9	14	71
	むくむくみらい	73	1	11	11	6	10	12	12	13	3	56
	ミアヘルサ保育園 ひびき武蔵野西久保	60	1	11	6	6	9	9	11	7	-	42
	キッズいなぎ保育園吉祥寺	60	1	13	7	5	10	11	8	3	1	38
	武蔵境すみれ	64	1	16	4	6	11	11	6	-	-	34
	小 計	2,622	32	554	204	196	394	427	463	448	457	2,385
こども園	境こども園 (2号3号認定児)	61	1	19	8	3	12	12	11	12	12	62
	小 計	61	1	19	8	3	12	12	11	12	12	62
管外総数		-	-	-	-	-	3	3	2	9	4	21
管外	その 他 (他区市保育所)	-	-	-	-	-	3	3	-	9	2	17
	その 他 (他区市こども園)	-	-	-	-	-	-	-	2	-	2	4

資料:子ども家庭部 子ども育成課

(注) 1 管内保育所は管外受託児童を含む。

2 キッズいなぎ保育園吉祥寺、武蔵境すみれ保育園は令和4年4月開所。

2 青 少 年 対 策

(1) 青少年育成事業参加状況

事 業 名	29			30			元(31)			2			3		
	計	男	女	計	男	女	計	男	女	計	男	女	計	男	女
総 数	897	471	426	772	384	388	840	434	406	-	-	-	-	-	-
む さ し の ジャンボリー	877	461	416	737	370	367	801	411	390	-	-	-	-	-	-
サ マ ー キ ャ ン プ	-	-	-	-	-	-	-	-	-	-	-	-	-	-	-
親 子 キャンプ	20	10	10	35	14	21	39	23	16	-	-	-	-	-	-

資料:子ども家庭部 児童青少年課

(注)1 サマーキャンプは26年度～実施なし。

2 令和2年度は新型コロナウイルス感染症対策のため、各事業を中止した。

3 令和3年度は新型コロナウイルス感染症対策のため、各事業を中止し、むさしのジャンボリー事業では一部地区で代替事業を実施した。

Ⅷ 保健・衛生・公害

1 保 健

(1) 医療関係施設数

(3.31)

年度	病院	一般診療所			歯 科 診療所	助産所	施 術 所		出張施術 業 務 者	歯 科 技工所
		総数	有床	無床			あま指,はり きゅう	柔道整復		
28	9	211	4	207	152	5	161	78	87	14
29	8	213	4	209	155	5	173	82	90	14
30	8	213	4	209	153	5	172	78	102	14
31	8	214	4	210	152	5	162	77	107	14
2	8	216	4	212	157	7	167	77	110	13

資料:総務部 総務課(東京都多摩府中保健所「事業概要」)

(注)「あま指」はあん摩、マッサージ、指圧。

(2) 医療機関従事者数

(29.10.1)

区 分	医 師	歯科医師	薬剤師	保健師	助産師	看護師	准看護師
総 数	572.8	211.3	60.9	24.1	90.9	1,180.5	75.6
病 院	302.1	2.8	54.9	1.0	86.3	953.9	27.6
診 療 所	266.2	11.0	6.0	23.1	4.6	225.6	48.0
歯 科 診 療 所	4.5	197.5	—	—	—	1.0	—

資料:総務部 総務課(東京都多摩府中保健所「事業概要」)

(注)1 平成29年に実施した医療施設(静態)調査による。

2 非常勤の「医師」及び「歯科医師」については、各施設における常勤の通常時間に換算(常勤換算)して計上。

3 注2以外の職種については全て常勤換算した数値である。

(3)環境衛生関係施設数

(3.3.31)

業 種	施設数	業 種	施設数
総 数	3,413	水 道 施 設	2,513
理 容 所	102	温 泉 利 用 施 設	—
美 容 所	494	墓 地 等	—
ク リ ー ニ ン グ 所	84	特 定 建 築 物	93
公 衆 浴 場	15	コ イ ン ラ ン ド リ ー	22
旅 館 業	14	コ イ ン シ ャ ワ ー	—
興 行 場	17	飲 用 井 戸 等	24
プ ー ル	35		

資料:総務部 総務課(東京都多摩府中保健所「事業概要」)

(4)原因別死亡者数の推移

(年)

死 因	28	29	30	元(31)	2
総 数	1,130	1,153	1,171	1,157	1,177
結 核	4	3	2	1	2
悪 性 新 生 物	354	325	343	327	308
糖 尿 病	14	6	10	10	9
高 血 圧 性 疾 患	10	6	11	8	6
心 疾 患	138	150	182	167	168
脳 血 管 疾 患	94	86	70	82	73
大動脈瘤及び解離	14	18	20	11	18
肺 炎	92	72	69	75	65
慢 性 閉 塞 性 肺 疾 患	7	11	14	8	10
喘 息	1	2	1	2	1
肝 疾 患	17	11	25	16	19
腎 不 全	13	17	11	13	16
老 衰	90	107	107	128	127
不 慮 の 事 故	16	28	25	20	21
自 殺	24	20	15	12	33
そ の 他	242	291	266	277	182

資料:総務部 総務課(東京都福祉保健局「人口動態統計」)

(5)各種予防接種実施状況

(3年度)												
区分	接種方法	種 類			対象者数 A	実施者数 B	コロナ対応数 (再掲)	予診のみ	実施率 B/A(%)	接種会場数		
A 類 疾 病	個別	不 活 化 ポ リ オ	初 回	1 回 目	…	－	－	－	…	68		
				2 回 目	…	－	－	－	…			
				3 回 目	…	－	－	－	…			
				追 加	…	2	－	－	…			
				小 計	…	2	－	－	…			
		風 ・ ジ フ テ リ ア ・ 百 才 第Ⅰ期	四 種 混 合	初 回	1,137	1,104	－	1	97.1			
				2 回 目	1,137	1,098	－	1	96.6			
				3 回 目	1,137	1,086	－	1	95.5			
				追 加	1,137	1,009	－	－	88.7			
				小 計	4,548	4,297	－	－	94.5			
		ア ・ ジ フ テ リ 第Ⅱ期	二 種 混 合			1,167	796	38	－		68.2	
		風 し ん ・ 麻 し ん	第Ⅰ期			1,086	1,035	2	2		95.3	
			第Ⅱ期			1,295	1,210	28	2		93.4	
			小 計			2,381	2,245	30	4		94.3	
		(風しん・ 麻しん・ 行政措 置)	麻しん・風しん			…	12	－	－		…	
			麻 し ん			…	－	－	－		…	
			風 し ん			…	1	－	－		…	
		追 風 し ん の 対 策	緊急風しん抗体検査			15,652	972	－	－	…	…	
			第5期(MR・風しん)			…	160	－	－	…		
		日 本 脳 炎	第Ⅰ期	初 回	1 回 目	1,092	1,012	3	1	92.7	68	
					2 回 目	1,092	1,017	5	1	93.1		
				追 加			－	735	42	－		－
				第Ⅱ期			－	409	28	－		－
				小 計			2,184	3,173	78	2		145.3
		ヒ ブ	初 回	1 回 目	1,137	1,124	－	1	98.9			
				2 回 目	1,137	1,102	－	－	96.9			
				3 回 目	1,137	1,092	－	1	96.0			
				追 加	1,137	997	3	2	87.7			
				小 計	4,548	4,315	3	4	94.9			
		小 児 用 肺 炎 球 菌	初 回	1 回 目	1,137	1,126	－	1	99.0			
				2 回 目	1,137	1,107	－	－	97.4			
				3 回 目	1,137	1,095	1	1	96.3			
				追 加	1,137	989	2	2	87.0			
				小 計	4,548	4,317	3	4	94.9			
		水 痘	1回目			1,086	1,033	3	2	95.1		
			2回目			1,086	1,002	21	1	92.3		
			小計			2,172	2,035	24	3	93.7		
		B 型 肝 炎	1回目			1,137	1,121	－	1	98.6		
			2回目			1,137	1,096	1	－	96.4		
3回目			1,137	1,063	14	1	93.5					
小計			3,411	3,280	15	2	96.2					
ロ タ ス ウ イ ル	1回目(1価/5価ワクチン)			1,137	1,117	－	－	98.2				
	2回目(1価/5価ワクチン)			1,137	1,095	－	－	96.3				
	3回目(5価ワクチンのみ)			…	476	－	1	…				
	小計			…	2,688	－	1	…				
子 宮 頸 がん	1回目			…	344	39	－	…				
	2回目			…	321	41	－	…				
	3回目			…	283	63	－	…				
	小計			…	948	143	－	…				
B 類 疾 病	個別	エン ゼ ー マ ル	65 歳 以 上		33,303	17,773	－	－	53.4	106		
			60～65歳未満障害者		…	8	－	－	…			
			小 計		…	17,781	－	－	…			
		高 齢 者 肺 球 菌 炎	65 歳 以 上		5,075	1,848	878	2	36.4	87		
			60～65歳未満障害者		…	1	－	－	…			
			小 計		…	1,849	878	2	…			
接 任 種 意	個別	症 候 群 対 策	風 し ん の 先 天 性	風しん抗体検査	…	386	－	－	…	83		
				麻しん風しん	…	204	－	－	…			
				風しん	…	4	－	－	…			
		おたふくかぜ			…	1,674	19	1	…	51		

資料:健康福祉部 健康課
(注)1 A類疾病個別及びB類疾病個別の接種会場は承諾医療機関数。風しん追加的対策における抗体検査および第5期予防接種については、全指定医療機関で実施している。
2 行政措置とは、定期予防接種以外の予防接種で市長の判断で独自に行うもの。
3 任意接種とは、定期予防接種以外の予防接種で本人・保護者と主治医との相談により判断し行うもの。
4 コロナ対応数とは、予防接種法施行令第1条の3第2項に基づき、新型コロナウイルス感染症の発生に伴い、やむを得ず接種を控え、接種機会逸失した者に対する接種を、定期接種として取り扱った数。おたふくかぜ予防接種について、同様の事由で接種機会を逸失した者に対して任接種の助成を行った数。

区分	接種方法	種 類			対象年齢人口 A	接種者数 B	接種率 B/A(%)	集団接種 会場数 (延べ)	個別接種 実施医療機 関数(最大)
臨時接種	高齢者・巡回接種等・個別・集団	新型コロナワクチン	初回	1回目	134,717	117,566	87.3	7	84
				2回目	134,717	116,994	86.8	7	
			追加	3回目	127,250	65,333	51.3	6	
		小児		1回目	9,316	855	9.2	1	9
				2回目	－	－	－	1	

資料:健康福祉部 健康課
(注)初回接種は令和3年8月1日時点の12歳以上の人口、追加接種は令和4年1月1日時点の18歳以上の人口、小児接種は令和4年3月1日時点で5歳以上11歳以下の人口および令和4年9月30日までに新たに5歳となる人口の合計(健康情報システムから抽出)。

(6)健康診査

ア 30～39歳

(年度)

区 分	29	30	元(31)	2	3
対 象 年 齢 人 口	22,721	22,303	22,033	21,478	21,220
受 診 者	696	826	924	514	741
受 診 率 (%)	3.1	3.7	4.2	2.4	3.5
所 見 な し	415	447	487	254	355
要 観 察	197	268	298	164	259
要 医 療	84	111	139	96	127

資料:健康福祉部 健康課

イ 40～74歳

(年度)

区 分	29	30	元(31)	2	3
対象年齢人口	64,913	65,453	66,171	67,012	67,801
受 診 者	11,855	11,733	11,247	9,771	9,901
受 診 率(%)	18.3	17.9	17.0	14.6	14.6
所 見 な し	1,038	1,007	926	753	765
要 観 察	3,452	3,433	3,238	2,698	2,813
要 医 療	7,365	7,293	7,083	6,320	6,323

資料:健康福祉部 健康課

ウ 75歳以上

(年度)

区 分	29	30	元(31)	2	3
対象年齢人口	16,429	16,817	17,282	17,538	17,555
受 診 者	9,636	9,652	9,621	8,905	8,969
受 診 率 (%)	58.7	57.4	55.7	50.8	51.1
所 見 な し	214	221	193	169	175
要 観 察	1,488	1,530	1,418	1,373	1,365
要 医 療	7,934	7,901	8,010	7,363	7,429

資料:健康福祉部 健康課

(7)がん検診事業・肝炎事業

ア 胃 がん		(年度)				
区 分		29	30	元(31)	2	3
エックス線検査	対 象 年 齢 人 口	93,775	93,763	94,845	96,408	97,020
	受 診 者	516	877	879	667	861
	受 診 割 合 (%)	0.6	0.9	0.9	0.7	0.9
	要 精 密 検 査 者	12	47	29	11	22
	要精密検査割合(%)	2.3	5.4	3.3	1.6	2.6
内視鏡検査	対 象 年 齢 人 口	-	-	-	61,438	62,542
	受 診 者	-	-	-	418	691
	受 診 割 合 (%)	-	-	-	0.7	1.1
	要 精 密 検 査 者	-	-	-	58	71
	要精密検査割合(%)	-	-	-	13.9	10.3

資料:健康福祉部 健康課

(注)1 胃がんエックス線検診の対象者は35歳以上、胃がん内視鏡検診の対象者は50歳以上の人で、前年度胃がん内視鏡検診を受診していない人。

2 令和2年度から胃がん内視鏡検診を開始。

イ 乳 が ん

(年度)

区 分	29	30	元(31)	2	3
対 象 年 齢 人 口	44,292 (1,160)	44,280 (1,177)	44,931 (1,224)	45,913 (1,153)	46,293 (1,152)
受 診 者	1,879 (198)	3,149 (150)	4,431 (225)	3,490 (148)	4,159 (199)
受 診 割 合 (%)	4.2 (17.1)	7.1 (12.7)	9.9 (18.4)	7.6 (12.8)	9.0 (17.3)
要 精 密 検 査 者	164	223	318	194	193
要 精 密 検 査 割 合 (%)	8.7	7.1	7.2	5.6	4.6

資料:健康福祉部 健康課

(注) 1 乳がん検診対象者は、40歳以上の女性で、前年度乳がん検診を受診していない人。

2 乳がん検診において、平成27年度から、41歳の女性(市民)を対象に、検診手帳及び無料クーポン券を送付する新たなステージに入ったがん検診の総合支援事業を実施。

3 ()は、新たなステージに入ったがん検診の総合支援事業対象者で内数。

ウ 子 宮 が ん

(年度)

区 分		29	30	元(31)	2	3
対 象 年 齢 人 口		64,820	64,808	65,408	65,965	65,977
頸がん	受 診 者	7,250	6,829	7,710	6,934	8,042
	受 診 割 合 (%)	11.2	10.5	11.8	10.5	12.2
	要 精 密 検 査 者	255	200	250	270	228
	要精密検査割合(%)	3.5	2.9	3.2	3.9	2.8
体がん	受 診 者	2,428	1,495	1,808	1,370	1,727
	受 診 割 合 (%)	3.7	2.3	2.8	2.1	2.6
	要 精 密 検 査 者	22	9	16	14	8
	要精密検査割合(%)	0.9	0.6	0.9	1.0	0.5

資料:健康福祉部 健康課

(注) 子宮がん検診対象者は、20歳以上の女性で、前年度子宮がん検診を受診していない人。

エ 肺 が ん

(年度)

	29	30	元(31)	2	3
対 象 年 齢 人 口	82,270	82,258	83,453	85,356	86,063
受 診 者	302 (27)	769 (74)	1,283 (201)	1,202 (175)	1,521 (170)
受 診 割 合 (%)	0.4	0.9	1.5	1.4	1.8
要 精 密 検 査 者	16	65	45	28	43
要精密検査割合(%)	5.3	8.5	3.5	2.3	2.8

資料:健康福祉部 健康課

(注)1 対象年齢は40歳以上の人。50歳以上で基準に該当する人には胸部エックス線検査に加え喀痰細胞診を行う。

2 ()は、喀痰細胞診を実施した人で内数。

オ大腸がん

(年度)

区 分	29	30	元(31)	2	3
対 象 年 齢 人 口	82,270	82,258	83,453	85,356	86,063
受 診 者	20,506	20,440	19,878	18,094	18,152
受 診 割 合 (%)	24.9	24.8	23.8	21.2	21.1
要 精 密 検 査 者	…	…	1,501	1,322	1,204
要 精 密 検 査 割 合 (%)	…	…	7.6	7.3	6.6

資料:健康福祉部 健康課

(注) 1 対象年齢は40歳以上の人。

2 要精密検査者及び要精密検査率(%)の数値を令和元(平成31)年度から記載する。

カ 肝 炎 ウ イ ル ス

(年度)

区 分	29	30	元(31)	2	3
受 診 者	1,242	1,370	1,308	1,112	1,302

資料:健康福祉部 健康課

(注) 対象者は40歳以上でかつ過去に受診履歴がない人。

(8) 歯科健康診査

(年度)					
区 分	29	30	元(31)	2	3
対 象 者	81,687	82,773	83,911	85,279	85,725
受 診 者	5,779	5,993	5,943	5,937	6,553
受 診 率 (%)	7.1	7.2	7.1	7.0	7.6

資料: 健康福祉部 健康課

(注) 対象者は8月1日時点、40歳以上の人。

(9)健康増進事業

(年度)

区 分	29	30	元(31)	2	3
参 加 者 (延 べ 人 数)	11,724	11,341	9,170	2,237	3,538

資料:健康福祉部 健康課

(10)結核予防事業

ア 予防接種

(年度)

区 分	29	30	元(31)	2	3
対 象 者	1,227	1,204	1,138	1,092	1,122
B C G 接 種 者	1,255	1,212	1,153	1,088(1)	1,083(4)
接 種 率 (%)	102.3	100.7	101.3	99.6	96.5

資料:健康福祉部 健康課

(注)1 予防接種法に基づき1歳に至るまでの乳児を対象。

2 令和2年度及び令和3年度の()内は、予防接種法施行令第1条の3第2項に基づき、新型コロナウイルス感染症の発生に伴い、やむを得ず接種を控え、接種機会を逸失した者に対する接種を定期接種として取り扱った数。

イ 若年層胸部検診

(年度)

区 分		29	30	元(31)	2	3
受 診 者		10	17	12	5	4
胸部エックス線 検査	要精密検査者	—	1	—	—	—
	要経過観察者	—	—	—	—	—
	異 常 な し	10	16	12	5	4

資料:健康福祉部 健康課

(注)若年層とは、15歳以上40歳未満の人。

(11) 母子保健事業

ア 妊娠届出書

(年度)

区 分	29	30	元(31)	2	3
妊 婦 数 (新 規)	1,271	1,225	1,215	1,202	1,185
妊 婦 数 (転 入)	73	113	93	125	116
計	1,344	1,338	1,308	1,327	1,301

資料:健康福祉部 健康課

イ 妊婦健康診査・新生児聴覚検査

(年度)

区 分	29	30	元(31)	2	3
受 診 者 (延 べ 人 数)	13,113	13,003	12,786	12,386	13,019
超音波検査受診者	1,124	1,031	1,022	965	1,045
子宮頸がん検診受診者	1,178	1,123	1,108	1,098	1,107
新生児聴覚検査受診者	—	—	579	817	904

資料:健康福祉部 健康課

- (注) 1 平成24年4月1日から妊婦超音波検査の年齢要件を撤廃。
 2 平成28年度から、子宮頸がん検診への助成を開始。
 3 令和元年度から、新生児聴覚検査への助成を開始。

ウ 妊婦健康診査受診費助成

(年度)

区 分	29	30	元(31)	2	3
都外医療機関等 助成人数	292	319	282	247	195
助産所助成人数	11	11	6	7	8

資料:健康福祉部 健康課

エ 新生児聴覚検査受診費助成

(年度)

区 分	元(31)	2	3
都外医療機関等 助成人数	266	180	160

資料:健康福祉部 健康課

(注)平成31年4月1日以降に出生した新生児が対象。

オ 乳児健康診査(3～4か月児)

(年度)

区 分	29	30	元(31)	2	3
対 象 者	1,227	1,204	1,139	1,095	1,127
受 診 者	1,187	1,205	1,113	1,060	1,079
受 診 率 (%)	96.7	100.1	97.7	96.8	95.7
有 所 見 者	468	505	551	225	263
有 所 見 率 (%)	39.4	41.9	49.5	21.2	24.4

資料:健康福祉部 健康課

(注) 新型コロナウイルス感染症への対応のため、令和2年4月は健診を延期し、5月より個別医療機関の実施にて再開。
令和3年4月より集団健診を再開。

カ 乳児健康診査(6～7か月児)

(年度)

区 分	29	30	元(31)	2	3
対 象 者	1,227	1,204	1,122	1,095	1,127
受 診 者	1,238	1,182	1,110	1,075	1,049
受 診 率 (%)	100.9	98.2	98.9	98.2	93.1
有 所 見 者	93	70	64	46	50
有 所 見 率 (%)	7.5	5.9	5.8	4.3	4.8

資料:健康福祉部 健康課

キ 乳児健康診査(9～10か月児)

(年度)

区 分	29	30	元(31)	2	3
対 象 者	1,227	1,204	1,122	1,095	1,127
受 診 者	1,166	1,111	1,125	1,035	987
受 診 率 (%)	95.0	92.3	100.3	94.5	87.6
有 所 見 者	61	75	70	43	36
有 所 見 率 (%)	5.2	6.8	6.2	4.2	3.6

資料:健康福祉部 健康課

ク 1歳6か月児健康診査(内科)

(年度)

区 分	29	30	元(31)	2	3
対 象 者	1,231	1,215	1,103	1,122	1,093
受 診 者	1,149	1,156	1,072	1,102	986
受 診 率 (%)	93.3	95.1	97.2	98.2	90.2
有 所 見 者	137	131	109	115	103
有 所 見 率 (%)	11.9	11.3	10.2	10.4	10.4

資料:健康福祉部 健康課

ケ 1歳6か月児歯科健康診査

(年度)

区 分	29	30	元(31)	2	3
対 象 者	1,231	1,215	1,103	1,311	1,074
受 診 者	1,162	1,215	1,020	1,157	1,058
受 診 率 (%)	94.4	100.0	92.5	88.3	98.5
むし 歯 の ある 者	8	5	4	9	2
むし 歯 の ある 者 の 割 合 (%)	0.7	0.4	0.4	0.8	0.2

資料:健康福祉部 健康課

(注)新型コロナウイルス感染症への対応のため、令和2年3月の2回分、4～5月は健診を延期。
中止した令和2年3月の対象者が令和2年度に振替となった。

コ 3歳児健康診査

(年度)

区 分	29	30	元(31)	2	3
対 象 者	1,255	1,256	1,186	1,315	1,069
受 診 者	1,239	1,267	1,169	1,319	1,008
受 診 率 (%)	98.7	100.9	98.6	100.3	94.3
有 所 見 者	442	412	340	334	286
有 所 見 率 (%)	35.7	32.5	29.1	25.3	28.4

資料: 健康福祉部 健康課

(注) 新型コロナウイルス感染症への対応のため、令和2年3月の2回分、4～5月は健診を延期。

サ 3歳児歯科健康診査

(年度)

区 分	29	30	元(31)	2	3
対 象 者	1,255	1,256	1,186	1,315	1,069
受 診 者	1,236	1,264	1,169	1,316	1,006
受 診 率 (%)	98.5	100.6	98.6	100.1	94.1
むし 歯 の ある 者	101	69	75	76	38
むし 歯 の ある 者 の 割 合 (%)	8.2	5.5	6.4	5.8	3.8

資料:健康福祉部 健康課

(注)新型コロナウイルス感染症への対応のため、令和2年3月の2回分、4～5月は健診を延期。

(12)未熟児養育医療給付事業

(年度)

区 分	29	30	元(31)	2	3
申 請 者	18	31	28	27	21
認 定 者	18	31	28	27	21
認定取り下げ数	—	—	—	—	—

資料:健康福祉部 健康課

(13)休日診療事業

(3年度)

区 分		病(医)院等数		延開設日数(開設薬局数)	受診者数(処方箋受付数)
内 科 (小 児 科)	休 日	1日あたり市内	診療所2か所	144	2,456
			病院1か所	72	836
	休日準夜間		病院1か所	72	153
休 日 調 剤 薬 局		院外処方を行う診療所につき1薬局		128	2,063
休 日 ・ 全 夜 間		東 京 都 指 定 病 院		365	15,035
休 日 歯 科		1 日 あ たり 市 内 1 か 所		72	180
休 日 耳 鼻 科		東京都内病院割り当て		4	150
休 日 眼 科				9	403

資料:健康福祉部 健康課

(14)かかりつけ薬局推進事業

(年度)

区 分	29	30	元(31)	2	3
相 談 者 数	364	341	383	509	513

資料:健康福祉部 健康課

2 衛 生

(1)ごみ排出量の推移

年度	収 集(t)						民間搬入(t)	排出量 合 計 (t)	年間1人 当 たり 排出量 (kg)	1日1人 当 たり 排出量 (g)	収集対 象人口 (人)	集団回 収 (t)	発生量 (t)
	可 燃 ご み	不 燃 ご み	粗 大 ご み	資源物	有 害 ご み	収集量 計	可 燃 ご み						
29	20,371	1,105	1,467	10,477	82	33,502	5,729	39,231	271	741	145,016	2,906	42,137
30	20,349	1,064	1,571	10,366	90	33,440	6,132	39,572	271	742	146,128	2,831	42,403
元(31)	20,829	1,120	1,546	10,319	94	33,908	6,377	40,285	274	750	146,847	2,698	42,983
2	21,616	1,273	1,749	10,849	102	35,589	5,117	40,706	276	755	147,677	2,453	43,159
3	21,139	1,116	1,556	10,574	98	34,483	5,273	39,756	268	735	148,235	2,348	42,104

資料:環境部 ごみ総合対策課

(注)1 粗大ごみには再生利用した物も含む。

2 資源物は資源回収(古紙・古着・びん・缶・ペットボトル・プラスチック製容器包装)及び拠点回収に剪定枝木回収分(家庭から排出されたもののみ)を加えたもの。

3 民間搬入とは、事業系ごみがクリーンセンターに搬入されたものを指す。

4 収集対象人口は各年10月1日現在の住民基本台帳人口(外国人を含む)による。

5 発生量は排出量合計と集団回収(地域団体が行っている資源回収)を加えたもの。

(2)ごみ処理経費の推移

(単位:千円)

(年度)

区 分	29	30	元(31)	2	3
収 集 ・ 運 搬 費	1,415,226	1,523,978	1,555,997	1,604,078	1,639,334
中 間 処 理 費	757,237	768,144	743,564	699,926	704,695
最 終 処 分 費	373,079	355,229	350,641	333,878	309,873
減量・資源化対策費	79,882	99,275	77,814	73,159	66,424
合 計	2,625,424	2,746,626	2,728,016	2,711,041	2,720,326
ご み 処 理 量 (t)	42,235	42,510	43,084	43,267	42,205
1トン当たり経費 (円)	62,162	64,611	63,319	62,658	64,455

資料:環境部 ごみ総合対策課

(注)ごみ処理量は、「(1)ごみ排出量の推移」の表中「発生量」に公園等の剪定枝木量を加えたもの。

(3)くみ取り処理人口及び世帯数の推移

(各年10.1)

年	処理人口(人)	世帯数	壺数
29	9	3	3
30	7	2	2
元	5	1	1
2	5	1	1
3	5	1	1

資料:環境部 ごみ総合対策課

(注)「壺数」とはトイレの数。

(4)し尿処理経費

(単位:千円)

(年度)

区 分	29	30	元(31)	2	3
収 集 費	12,096	10,714	10,542	9,801	10,197
運 搬 費	—	—	—	—	—
処 分 費	11,353	15,173	20,956	20,773	23,171
管 理 費	8,359	8,244	8,652	7,856	7,055
工 事 費	—	—	—	—	—
中 間 処 理 費	—	—	—	—	—
合 計	31,808	34,130	40,150	38,430	40,423
処 理 量 (k l)	203	248	253	203	172
1kl当たり経費(円)	156,458	137,734	158,695	189,779	235,289

資料:環境部 ごみ総合対策課

(5) 湖南衛生組合関係市別し尿処理量

(年度)

市 名	29		30		元(31)		2		3	
	処理量 (kl)	構成比 (%)	処理量 (kl)	構成比 (%)	処理量 (kl)	構成比 (%)	処理量 (kl)	構成比 (%)	処理量 (kl)	構成比 (%)
総 数	1,151	100	1,056	100	1,135	100	899	100	844	100
武 蔵 野 市	203	17.7	248	23.5	253	22.3	203	22.6	172	20.4
小 金 井 市	94	8.2	81	7.6	98	8.6	74	8.2	77	9.1
小 平 市	342	29.7	266	25.2	383	33.8	228	25.4	231	27.4
東 大 和 市	314	27.3	284	26.9	249	21.9	243	27.0	238	28.2
武 蔵 村 山 市	197	17.1	178	16.8	152	13.4	151	16.8	126	14.9

資料: 環境部 ごみ総合対策課

3 公 害

(1) 苦情受付件数

種 別	(年度)				
	29	30	元(31)	2	3
総 数	234	294	313	392	443
大 気 汚 染	28	26	33	47	41
騒 音	66	106	90	122	130
振 動	16	15	9	14	24
悪 臭	15	17	25	17	20
そ の 他	109	130	156	192	228

資料:環境部 環境政策課

(2)公害規制対象事業所(工場)数の推移

(年度)

区 分	29	30	元(31)	2	3
事業所数	116	114	114	114	110

資料:環境部 環境政策課

(3)大気汚染測定結果の状況

種 別	(年度)				
	29	30	元(31)	2	3
二 酸 化 硫 黄 (ppm)	0.001	0.001	0.001	0.000	0.000
浮 遊 粒 子 状 物 質 (mg/ m ³)	0.015	0.016	0.016	0.014	0.009
一 酸 化 炭 素 (ppm)	0.2	0.2	0.2	0.2	0.2
光化学オキシダント (ppm)	0.027	0.027	0.028	0.027	0.030
二 酸 化 窒 素 (ppm)	0.015	0.013	0.012	0.013	0.011

資料:環境部 環境政策課

(注) 数値は年平均値。

(4)酸性雨測定結果の状況

		(年度)				
種	別	29	30	元(31)	2	3
測定回数		78	62	115	103	92
降水量 (mm)		1238.5	809.0	1326.0	1345.0	1683.0
pH	最小	3.8	4.0	4.1	3.8	3.8
	最大	5.3	6.9	8.4	6.8	7.2
	平均	4.95	4.86	5.07	4.98	5.03
導電率 (μ S/cm)	最小	-	-	-	-	-
	最大	499	140	204	145	138
	平均	13	15	12	12	10

資料:環境部 環境政策課

(注) 数値は年平均値。

IX都市施設

1 都市計画

(1)用途地域別面積

(4.4.1)

種類	面積 (約ha)	容積率 (以下)	建ぺい率 (以下)	外壁の 後退距離の限度 (m)	建築物の 敷地面積の最低限度 (㎡)	建築物の 高さの限度 (m)	構成比 (約%)
第一種 低層住居専用地域	5.9	5/10	3/10	－	120	10	0.5
	13.2	6/10	3/10	－	120	10	1.2
	411.3	8/10	4/10	－	120	10	38.3
	112.8	10/10	5/10	－	100	10	10.5
	7.9	15/10	5/10	－	100	10	0.7
小計	551.1						51.4
第二種 低層住居専用地域	2.0	10/10	5/10	－	100	10	0.2
小計	2.0						0.2
第一種 中高層住居専用地域	198.0	20/10	6/10	－	100	－	18.5
小計	198.0						18.5
第二種 中高層住居専用地域	33.7	20/10	6/10	－	100	－	3.1
小計	33.7						3.1
第一種 住居地域	91.2	20/10	6/10	－	100	－	8.5
小計	91.2						8.5
第二種 住居地域	26.9	20/10	6/10	－	100	－	2.5
小計	26.9						2.5
準住居地域	－	－	－	－	－	－	－
小計	－						－
近隣商業地域	26.8	20/10	8/10	－	－	－	2.5
	51.1	30/10	8/10	－	－	－	4.8
小計	77.9						7.3
商業地域	1.7	40/10	8/10	－	－	－	0.2
	18.5	50/10	8/10	－	－	－	1.7
	30.0	60/10	8/10	－	－	－	2.7
	7.1	70/10	8/10	－	－	－	0.7
小計	57.3						5.3
準工業地域	34.9	20/10	6/10	－	－	－	3.2
小計	34.9						3.2
工業地域	－	－	－	－	－	－	－
小計	－						－
工業専用地域	－	－	－	－	－	－	－
小計	－						－
合計	1,073.0						100.0

資料:都市整備部 まちづくり推進課

(注) 1 用途地域の都市計画変更(平成28年8月16日 武蔵野市告示第150号)による。
2 構成比の数値は端数処理した値を表示しており、内訳の計と小計・合計が合わない場合がある。

2 道 路

(1) 管理者別道路延長及び面積

(4.4.1)

道路種別		車道幅員別内訳					舗装別内訳		計	道路率 (%)	舗装率 (%)
		19.5m以上	13.0m以上	5.5m以上	3.5m以上	3.5m未満	舗装道	砂利道			
東京都 管理道路	延長(m)	7	834	19,808	597	－	21,246	－	21,246	－	－
	面積(m ²)	164	23,815	288,662	6,768	－	319,409	－	319,409	2.9	100.0
市 道	延長(m)	203	1,097	23,628	59,003	44,099	127,291	739	128,030	－	－
	面積(m ²)	7,364	29,935	281,804	347,465	174,963	839,809	1,721	841,530	7.7	99.8
認定外 道 路	延長(m)	－	20	549	6,680	12,895	19,925	219	20,144	－	－
	面積(m ²)	－	468	8,998	35,312	43,524	87,755	547	88,302	0.8	99.4
私 道	延長(m)	－	97	2,930	15,530	78,958	94,371	3,144	97,515	－	－
	面積(m ²)	－	2,112	23,695	87,408	287,873	391,758	9,330	401,087	3.7	97.7
計	延長(m)	210	2,048	46,915	81,810	135,952	262,833	4,102	266,935	－	－
	面積(m ²)	7,528	56,330	603,159	476,953	506,360	1,638,731	11,598	1,650,328	15.0	99.3

資料: 都市整備部 道路管理課

(注) 1 橋を含む。

2 幅員は全幅。

3 認定外道路とは道路法の認定を受けていない市名義の道路。

4 認定外道路と私道の重用延長＝2,366m

5 道路率(%)＝(道路の面積／行政面積)×100

6 舗装率(%)＝{(道路の面積－砂利道の面積)／道路面積}×100

(2) 市道、私道別道路延長及び面積

(4.4.1)

道路種別		道路幅員別内訳				計
		9.0m以上	5.5m以上 9.0m未満	4.0m以上 5.5m未満	4.0m未満	
市 道	延 長(m)	21,806	30,991	52,356	22,877	128,030
	面 積(㎡)	301,366	205,569	253,399	81,196	841,530
	道路率(%)	2.7	1.9	2.3	0.7	7.7
認定外道路	延 長(m)	539	973	9,915	8,716	20,144
	面 積(㎡)	9,253	5,899	47,254	25,895	88,302
	道路率(%)	0.1	0.1	0.4	0.2	0.8
私 道	延 長(m)	1,986	6,933	29,826	58,770	97,515
	面 積(㎡)	20,547	44,283	132,732	203,526	401,087
	道路率(%)	0.2	0.4	1.2	1.9	3.7
計	延 長(m)	24,331	38,897	92,097	90,363	245,689
	面 積(㎡)	331,166	255,751	433,385	310,617	1,330,919
	道路率(%)	3.0	2.3	3.9	2.8	12.1

資料:都市整備部 道路管理課

(注) 認定外道路と私道の重用延長=2,366m

(3) 都市計画道路の状況

(4.4.1)

路線番号			施行者	計画		施行済	施行率(%)	
区分	規模	一連番号		幅員(m)	延長(m)・面積(㎡)	延長(m)・面積(㎡)		
3	6	1	市	11	1,110	1,110	100	※
3	4	2	都・市	16	1,050	750	71.4	
3	4	3	都	14.5～20	4,840	2,740	56.6	
3	4	4	都	16	190	190	100	※
3	5	5	市	15	520	520	100	
3	3	6	都・市	25～36	1,780	1,430	80.3	
3	4	7	市	12～16	2,540	2,540	100	
3	4	8	市	16	230	230	100	
3	5	9	市	12	980	980	100	
3	4	10	都	16	4,340	425	9.8	
3	4	11	都	16	970	—	—	
3	1	12	都	40～49	5,000	2,620	52.4	
3	4	13	市	16	1,330	—	—	
3	3	14	市	22	50	50	100	
				広場	1,900	—	—	
3	3	15	市	22	240	240	100	
				広場	10,400	10,400	100	
3	4	16	都	15～20	2,030	2,030	100	
3	5	17	市	12～18	2,160	1,820	84.3	
3	3	18	市	22	320	320	100	
				広場	6,050	6,050	100	
3	5	19	都・市	15～22	2,050	2,050	100	
3	4	20	市	16～20	590	590	100	
				広場	6,200	6,200	100	
3	5	21	市	15	60	60	100	
3	4	22	都	16	1,090	1,090	100	
3	3	23	市	22	160	160	100	
				広場	6,700	6,700	100	※
3	4	24	都	16	1,730	—	—	
3	5	25	市	12	740	740	100	
3	4	26	市	16	920	—	—	
3	4	27	市	16	150	—	—	
7	6	1	市	10	1,140	800	70.2	
武鉄中付	1	都・市		6～13	320	320	100	
武鉄中付	2	市		10.5	300	300	100	
武鉄中付	3	都		8.5～9	540	540	100	
計			路 線	—	39,470	24,645	62.4	
			広 場	—	31,250	29,350	93.9	

資料:都市整備部 まちづくり推進課

(注)1 都市計画道路は、区分・規模・一連番号による路線番号により分類。

2 道路については延長、広場については面積とする。

※一部幅員不足または未施行箇所あり。

3 橋りょう・河川

(1) 構造別橋りょう数、延長及び面積

区 分	総 数			永久橋			木造橋		
	本数	延長 (m)	面積 (㎡)	本数	延長 (m)	面積 (㎡)	本数	延長 (m)	面積 (㎡)
総 数	52	310	3,550	52	310	3,550	-	-	-
都 道	9	81	1,740	9	81	1,740	-	-	-
市 道	37	207	1,729	37	207	1,729	-	-	-
私 道	6	22	81	6	22	81	-	-	-

資料:都市整備部 道路管理課(東京都北多摩南部建設事務所)

(4.4.1)

(2)河川の現況

(4.4.1)

名 称	仙川
等 級	1級河川
起 点	小金井市貫井北町
終 点	野川合流点
河川延長(km)	20.9
都市計画決定延長(km)	13.2
事業決定延長(km)	9.7 (50mm対応)

資料:環境部 下水道課(東京都建設局河川部)

4 上 水 道

(1) 給水人口及び普及率の推移

(各年3.31)

年	給水人口(人)	普及率(%)
30	145,491	100
31	146,645	100
2	147,519	100
3	147,975	100
4	148,300	100

資料:水道部 総務課

(2) 取水量及び給水量

(単位:m³)

(年度)

年月		取水量	取水内訳				給水量
			深井戸取水		都受水		
29		17,261,563	13,779,563	(79.8)	3,482,000	(20.2)	17,261,563
30		17,101,360	13,639,760	(79.8)	3,461,600	(20.2)	17,101,360
元(31)		16,915,331	13,461,951	(79.6)	3,453,380	(20.4)	16,915,331
2		17,008,830	12,478,230	(73.4)	4,530,600	(26.6)	17,008,830
3		16,586,178	12,969,478	(78.2)	3,616,700	(21.8)	16,586,178
3.4		1,387,460	1,073,760	(77.4)	313,700	(22.6)	1,387,460
5		1,400,298	1,106,198	(79.0)	294,100	(21.0)	1,400,298
6		1,368,922	1,064,922	(77.8)	304,000	(22.2)	1,368,922
7		1,419,949	1,100,549	(77.5)	319,400	(22.5)	1,419,949
8		1,394,545	1,098,945	(78.8)	295,600	(21.2)	1,394,545
9		1,352,600	1,069,500	(79.1)	283,100	(20.9)	1,352,600
10		1,407,657	1,095,257	(77.8)	312,400	(22.2)	1,407,657
11		1,371,589	1,054,089	(76.9)	317,500	(23.1)	1,371,589
12		1,426,780	1,105,180	(77.5)	321,600	(22.5)	1,426,780
4.1		1,395,524	1,107,224	(79.3)	288,300	(20.7)	1,395,524
2		1,269,272	994,972	(78.4)	274,300	(21.6)	1,269,272
3		1,391,582	1,098,882	(79.0)	292,700	(21.0)	1,391,582

資料:水道部 工務課

(注) ()は深井戸取水、都受水の割合(%)。

(3) 用途別使用水量

(単位: m³)

(年度)

年月	総 量	一般・営業用	官公署・学校用	その他	1人1日平均使用水量(ℓ)
29	16,611,611	16,002,818	376,366	232,427	313
30	16,463,733	15,835,662	390,402	237,669	308
元(31)	16,404,414	15,799,172	369,406	235,836	304
2	16,528,704	16,000,519	294,429	233,756	306
3	16,415,112	15,855,119	329,350	230,643	303
3. 4	1,426,226	1,386,377	25,789	14,060	321
5	1,323,726	1,275,231	24,788	23,707	288
6	1,433,755	1,388,393	29,854	15,508	322
7	1,273,531	1,218,112	32,605	22,814	277
8	1,485,293	1,435,448	33,151	16,694	323
9	1,289,797	1,241,046	25,382	23,369	290
10	1,439,876	1,394,957	28,443	16,476	314
11	1,278,462	1,228,254	27,116	23,092	288
12	1,453,799	1,409,477	29,219	15,103	317
4. 1	1,295,226	1,247,065	24,135	24,026	282
2	1,473,168	1,434,914	24,416	13,838	355
3	1,242,253	1,195,845	24,452	21,956	270

資料: 水道部 総務課

(注) 令和3年度各月の「1人1日平均使用水量」は、各月の人口で除して算出したもの。

(4) 上水道施設及び付帯設備の状況

ア 管種・管径別管路延長

(単位:m)

(4.4.1)

管種	口径 (mm)	耐震 継手管	非耐震 継手管	小計	非耐震継手管				計
		ダクタイル鋳鉄管(FCD)			鋳鉄管 (FC)	ステンレス 鋼管 (SSP)	硬質塩化 ビニル管 (VP)	その他	
導水管	75	18	3	22	-	-	-	-	22
	100	175	79	254	48	8	-	-	309
	125	-	-	-	20	1	-	1	22
	150	975	499	1,475	3	-	-	11	1,488
	200	3,666	3,244	6,910	171	1	-	6	7,088
	250	3,988	1,661	5,650	28	-	-	-	5,678
	300	181	6	187	10	-	-	-	197
	350	1,593	56	1,649	95	-	-	-	1,744
	計	10,595	5,549	16,145	375	9	-	17	16,546
送水管	400	-	103	103	15	-	-	-	118
	600	-	1,699	1,699	13	-	-	326	2,038
	計	-	1,802	1,802	28	-	-	326	2,157
配水管	50以下	5,408	-	5,408	-	5,128	26,119	167	36,823
	75	54,228	1,963	56,191	25	-	-	-	56,217
	100	36,184	40,857	77,041	955	9	-	15	78,020
	150	11,888	35,963	47,851	595	5	-	-	48,450
	200	15,058	10,608	25,667	916	8	-	242	26,832
	250	5,089	4,742	9,830	560	18	-	94	10,502
	300	3,986	4,363	8,349	1,154	-	-	6	9,509
	350	1,327	658	1,985	851	-	-	11	2,847
	400	124	3,592	3,716	3,306	-	-	26	7,048
	450	31	-	31	-	-	-	4	35
	500	110	2,055	2,165	1,208	-	-	52	3,425
	600	55	399	454	-	-	-	59	512
	計	133,488	105,200	238,688	9,570	5,168	26,119	676	280,220
合計		144,083	112,551	256,634	9,973	5,177	26,119	1,019	298,923

資料:水道部 工務課

(注) 1 令和3年4月1日現在の管路耐震化率は47.7%である。

2 耐震継手管のダクタイル鋳鉄管は、NS形、SⅡ形、S形、KF形、GX形、S50形である。

3 非耐震継手管のダクタイル鋳鉄管はA形、T形、K形である。

4 その他の管種は鋼管等である。

イ 取水施設(深井戸取水量)

(4.4.1)

水源番号	位 置	深 度(m)	3年度取水量(m ³)
第 1 水 源	中町3-9	200	179
第 2 水 源	吉祥寺北町3-5	125	4,464
第 3 水 源	吉祥寺北町5-6	187	528,373
第 4 水 源	吉祥寺北町4-11 第一浄水場内	250	534,392
第 5 水 源	吉祥寺北町5-11	230	606,917
第 6 水 源	緑町2-3	200	672,100
第 7 水 源	関前5-19	250	639,997
第 8 水 源	境4-7	200	644,370
第 9 水 源	桜堤1-7	250	893,411
第 10 水 源	境5-6	200	695,503
第 12 水 源	桜堤2-8	180	473,673
第 13 水 源	八幡町3-5	250	562,533
第 14 水 源	関前3-16	250	542,265
第 15 水 源	西久保3-13	250	569,061
第 16 水 源	中町1-27	250	449,538
第 17 水 源	吉祥寺本町3-27	228	627,583
第 18 水 源	吉祥寺本町4-17	200	0
第 19 水 源	吉祥寺北町3-13	250	618,835
第 20 水 源	関前2-10	290	400,695
第 21 水 源	関前4-5	250	486,103
第 22 水 源	境3-24	250	251,401
第 23 水 源	境1-24	220	0
第 24 水 源	桜堤3-22	250	678,757
第 26 水 源	吉祥寺北町4-11	250	722,154
第 27 水 源	桜堤1-6 第二浄水場内	250	712,000
第 28 水 源	境3-22	250	0
第 29 水 源	中町3-9	200	655,174
合 計			12,969,478

資料:水道部 工務課

ウ 浄水場施設の概要

(4.4.1)

区 分	第一浄水場	第二浄水場
所 在 地	吉祥寺北町4-11-46	桜堤1-6-6
配水池の容量×池数	1,440m ³ (矩形)×2池 4,465m ³ (矩形)×1池 4,000m ³ (円形)×1池	1,650m ³ (矩形)×2池 1,550m ³ (矩形)×1池 3,000m ³ (円形)×1池
計	11,345m ³	7,850m ³
除鉄・除マンガンろ過装置	19,300m ³ /日 (4基)	13,400m ³ /日 (4基)
配水モーターポンプ能力	75kw(水中) 7.0m ³ /分×4台 75kw(陸上) 8.2m ³ /分×4台	75kw(陸上) 7.0m ³ /分×4台 75kw(陸上) 8.2m ³ /分×4台
計	600kw 60.8m ³ /分(8台)	600kw 60.8m ³ /分(8台)
滅 菌 装 置	次亜塩素酸ナトリウム注入装置(12%)1基	次亜塩素酸ナトリウム注入装置(12%)1基
自 家 発 電 装 置	最大出力350kw×1台(ガスタービン)	最大出力300kw×1台(ガスタービン)
震 災 対 策 装 置	地震計1台、緊急遮断弁2基	地震計1台、緊急遮断弁2基

資料:水道部 工務課

エ 飲料水兼用耐震性貯水槽設置箇所

(4.4.1)

設置場所	所在地	容量(m ³)	設置年度
南 町 防 災 広 場	吉祥寺南町5－6	60	H11
吉 祥 寺 西 公 園	吉祥寺本町3－7	100	H13
境 南 町 防 災 広 場	境南町3－20	60	H15
吉 祥 寺 南 町 コミュニティセンター	吉祥寺南町3－13	60	H21
都立武蔵野中央公園	緑町2-6	100	H27

資料:水道部 工務課

オ 直結給水(直圧・増圧)方式の件数

(各年4.1)

給水方式	29	30	31	2	3	総 数
3 階 直 結 給 水	71	76	82	60	71	1,470
増 圧 直 結 給 水	40	40	58	25	37	858

資料:水道部 工務課

(注) ※3階直結給水は平成10年度、増圧直結給水は平成14年度からの累計値。

(5) 水道事業損益計算書

(単位:千円)

(年度)

科 目	29	30	元(31)	2	3
総 収 益	3,445,161	3,397,609	3,380,473	3,536,674	3,233,958
営 業 収 益	3,346,137	3,305,694	3,290,043	3,155,845	3,146,569
給 水 収 益	3,172,639	3,124,148	3,105,566	2,975,866	2,971,369
受 託 工 事 収 益	7,200	7,586	6,719	5,941	7,795
その他営業収益	166,298	173,960	177,758	174,038	167,405
営 業 外 収 益	99,024	91,915	90,430	91,942	87,389
受取利息及び配当金	107	109	109	52	25
他 会 計 補 助 金	968	800	515	590	650
雑 収 益	2,637	626	554	449	357
長期前受金戻入	95,312	89,659	88,372	86,108	86,357
引 当 金 戻 入	-	721	880	4,743	-
特 別 利 益	-	-	-	288,887	-
総 費 用	3,203,135	3,225,637	3,277,192	3,241,399	3,274,371
営 業 費 用	3,116,268	3,147,516	3,207,716	3,180,671	3,220,627
原水及び浄水費	1,783,407	1,814,676	1,922,455	1,883,654	1,909,290
配水及び給水費	291,943	322,928	268,605	273,814	272,693
受 託 工 事 費	12,999	12,082	12,264	12,175	11,312
業 務 費	160,059	162,140	174,153	171,261	172,623
総 係 費	171,058	148,374	117,247	131,574	133,676
減 価 償 却 費	665,360	664,425	665,552	664,446	672,390
資 産 減 耗 費	31,442	22,891	47,440	43,747	48,643
営 業 外 費 用	86,867	78,121	69,476	60,728	53,744
支 払 利 息 及 び 企業債取扱諸費	85,101	76,626	67,890	59,041	51,317
雑 支 出	1,766	1,495	1,586	1,687	2,427
特 別 損 失	-	-	-	-	-
総収益総費用(純利益)	242,026	171,972	103,281	295,275	△40,413

資料:水道部 総務課

(6)水道事業貸借対照表

(単位:千円)

(年度)

科 目	29	30	元(31)	2	3
資 産 合 計	17,155,048	16,938,335	16,640,256	16,418,966	16,204,354
固 定 資 産	15,008,408	14,787,724	14,551,930	14,670,702	14,419,925
有形固定資産	15,008,331	14,787,647	14,551,853	14,670,626	14,419,849
無形固定資産	77	77	77	76	76
流 動 資 産	2,146,640	2,150,611	2,088,326	1,748,264	1,784,429
現 金 預 金	1,835,050	1,787,169	1,757,995	1,424,851	1,466,271
未 収 金	308,133	361,373	327,332	321,047	315,040
貯 蔵 品	3,457	2,069	2,999	2,366	3,118
負 債 資 本 合 計	17,155,048	16,938,335	16,640,256	16,418,966	16,204,354
負 債 合 計	6,204,261	5,815,576	5,414,216	4,897,651	4,723,452
固 定 負 債	3,523,576	3,129,386	2,768,048	2,278,247	2,202,482
企 業 債	3,075,562	2,758,144	2,437,011	2,278,247	2,202,482
退職給付引当金	448,014	371,242	331,037	-	-
流 動 負 債	758,734	803,098	777,220	724,357	693,997
企 業 債	311,001	317,418	321,133	306,464	300,765
未 払 金	288,767	333,412	298,790	257,643	233,017
賞与引当金	18,989	16,870	15,881	19,760	20,592
預 り 金	139,977	135,398	141,416	140,490	139,623
繰 延 収 益	1,921,951	1,883,092	1,868,948	1,895,047	1,826,973
資 本 合 計	10,950,787	11,122,759	11,226,040	11,521,315	11,480,902
資 本 金	7,692,513	7,692,513	7,692,513	7,692,513	7,953,680
自己資本金	7,692,513	7,692,513	7,692,513	7,692,513	7,953,680
借入資本金	-	-	-	-	-
剰 余 金	3,258,274	3,430,246	3,533,527	3,828,802	3,527,222
資本剰余金	16,466	16,466	16,466	16,466	16,466
利益剰余金	3,241,808	3,413,780	3,517,061	3,812,336	3,510,756

資料:水道部 総務課

5 下 水 道

(1) 公共下水道の排水処理面積、排水処理人口及び普及率の推移

年度	処理地域			処理区域内管渠延長 (m)
	処理面積 (ha)	推定処理人口	普及率 (%)	
29	1,073	145,491	100	256,217
30	1,073	146,645	100	256,362
元(31)	1,073	147,519	100	256,522
2	1,073	147,975	100	313,860
3	1,073	148,300	100	314,663

注) 令和2年度は、公営企業会計への移行に伴い資産整理した結果を反映
資料:環境部 下水道課

(2) 公共下水道の処理面積、処理区域内人口及び普及率

年度	住民基本台帳 人 口 (A)	排水面積 (ha) (B)	処理面積 (ha) (C)	処理区域内 人 口 (D)	水 洗 化 人 口 (E)	普及率(%)		
						面積 (C/B)	処理対象 (D/A)	水洗化人口 (E/A)
29	145,491	1,073	1,073	145,491	145,484	100	100	100.00
30	146,645	1,073	1,073	146,645	146,640	100	100	100.00
元(31)	147,519	1,073	1,073	147,519	147,513	100	100	100.00
2	147,975	1,073	1,073	147,975	147,969	100	100	100.00
3	148,300	1,073	1,073	148,300	148,298	100	100	100.00

資料:環境部 下水道課

(注)「住民基本台帳人口(A)」「処理区域内人口(D)」「水洗化人口(E)」は、外国人登録人口を含む。

(3) 区部流入・流域下水道流入水量

年度	第一処理区 (落合水再生センター 等区部流入)	第二処理区 (森ヶ崎水再生セン ター)	第三処理区 (清瀬水再生センター)	合 計
	流入水量(m ³)	流入水量(m ³)	流入水量(m ³)	流入水量(m ³)
28	16,676,636	5,820,087	964,918	23,461,641
29	16,400,195	5,959,433	883,542	23,243,170
30	16,381,294	5,712,981	814,317	22,908,592
元(31)	16,711,133	6,221,309	900,913	23,833,355
2	17,176,517	6,030,978	859,540	24,067,035
3	16,394,335	6,268,947	869,908	23,533,190
3年度1期	3,896,111	1,416,663	204,766	5,517,540
3年度2期	4,313,320	1,846,281	239,419	6,399,020
3年度3期	4,154,698	1,659,236	228,688	6,042,622
3年度4期	4,030,206	1,346,767	197,035	5,574,008

資料:環境部 下水道課

(4)下水道施設の状況

ア 管径別管路延長

(単位:m)

(4.4.1)

公共下水道	合流	276,675.7
	汚水	11,549.0
	雨水	20,729.3
その他		5,708.9
合計		314,662.9

資料:環境部 下水道課

イ 土地・その他施設

(4.4.1)

吐口用地	304.06㎡(神田川)
	140.00㎡(原寺分橋)
	14.95㎡(原橋)
下水道用地	340.94㎡(関前4-5)
	259.28㎡(石神井川・区分地上権)
雨水貯留浸透施設	21か所
ポンプ施設	8か所

資料:環境部 下水道課

ウ ポンプ施設の概要

(4.4.1)

名 称	用途	所在地	容量 (m ³)	設置年度	土地・建物
桜堤ポンプ所	浸水対策 (分流雨水管排水を流入)	桜堤3-7	12.5	S53	
大野田ポンプ所	浸水対策 (道路排水を流入)	吉祥寺北町4-8	29	S32 (S63増設)	土地：198.41m ² 建物：19.05m ²
北町ポンプ所	浸水対策 (道路排水を流入)	吉祥寺北町1-23	13	S63 (H23移設)	
北町雨水貯留施設	浸水対策 (道路排水を流入)	吉祥寺北町1-23	4,500	H26	
吉祥寺東町一丁目 合流式下水道改善施設	合流改善対策 (合流下水を流入)	吉祥寺東町1-23	8,500	H26	土地：1,853.62m ² 建物：781.60m ²
吉祥寺東町四丁目 合流式下水道改善施設	合流改善対策 (合流下水を流入)	吉祥寺東町4-18	1,200	H24	土地：2,099.87m ²
神田川排水区合流式下水道 改善施設（東部公園）	合流改善対策 (合流下水を流入)	吉祥寺南町3-41	800	H26	
神田川排水区合流式下水道 改善施設（井の頭二丁目）	合流改善対策 (合流下水を流入)	三鷹市井の頭2-3	200	H26	
井の頭ポンプ場	水再生センターへの圧送対策 (三鷹市管理)	三鷹市井の頭1-4	-	S45	土地：381.62m ² 建物：278.59m ²

資料：環境部 下水道課

(5)下水道事業損益計算書

(単位:円)

(年度)

科 目	2	3
1 営 業 収 益	2,067,702,826	2,145,462,024
(1) 下水道使用料	1,268,120,434	1,278,917,208
(2) 他会計負担金	798,935,523	865,904,309
(3) その他営業収益	646,869	640,507
2 営 業 費 用	2,654,437,917	2,688,740,205
(1) 管きょ費	210,628,973	241,749,629
(2) ポンプ場費	52,713,303	50,498,369
(3) 流域下水道等管理費	1,043,708,502	1,034,794,094
(4) 総係費	273,652,991	249,432,210
(5) 減価償却費	1,072,153,335	1,079,680,619
(6) 資産減耗費	1,580,813	32,585,284
営 業 損 失	586,735,091	543,278,181
3 営 業 外 収 益	724,889,414	718,171,300
(1) 受取利息及び配当金	7,394	18,111
(2) 他会計負担金	75,912,877	58,291,777
(3) 補助金	5,250,000	7,812,000
(4) 長期前受金戻入	641,682,078	651,987,467
(5) 雑収益	2,037,065	61,945
4 営 業 外 費 用	135,922,679	132,966,700
(1) 支払利息及び企業 債取扱諸費	115,241,284	109,793,542
(2) 雑支出	20,681,395	23,173,158
経 常 利 益	2,231,644	41,926,419
5 特 別 利 益	196,368,922	—
(1) 過年度損益修正益	196,368,922	—
6 特 別 損 失	47,286,124	—
(1) その他特別損失	47,286,124	—
当 年 度 純 利 益	151,314,442	41,926,419
当年度末処分利益剰余金	151,314,442	193,240,861

資料:環境部 下水道課

(6)下水道事業貸借対照表

(単位:円)

(年度)

科 目	2	3
1 固 定 資 産	23,952,258,714	23,866,942,834
(1) 有形固定資産	20,363,317,850	20,270,078,982
(2) 無形固定資産	2,732,691,799	2,720,614,787
(3) 投資その他資産	856,249,065	876,249,065
2 流 動 資 産	1,014,370,481	901,149,149
(1) 現金・預金	472,399,160	455,629,811
(2) 未収金	541,957,681	445,505,338
(3) 前払金	13,640	14,000
資 産 合 計	24,966,629,195	24,768,091,983
3 固 定 負 債	7,609,046,351	7,433,187,768
(1) 企業債	7,609,046,351	7,433,187,768
4 流 動 負 債	1,020,128,153	796,454,124
(1) 企業債	330,135,252	342,858,583
(2) 未払金	667,767,782	442,397,610
(3) 前受金	9,047,756	—
(4) 引当金	13,177,363	11,012,637
(5) その他流動負債	—	185,294
5 繰 延 収 益	13,083,624,899	13,219,123,259
(1) 長期前受金	13,725,306,977	14,505,598,095
(2) 長期前受金収益化累計額	-641,682,078	-1,286,474,836
負 債 合 計	21,712,799,403	21,448,765,151
6 資 本 金	2,331,216,982	2,354,787,603
7 剰 余 金	922,612,810	964,539,229
(1) 資本剰余金	771,298,368	771,298,368
(2) 利益剰余金	151,314,442	193,240,861
剰 余 金 合 計	922,612,810	964,539,229
資 本 合 計	3,253,829,792	3,319,326,832
負 債 資 本 合 計	24,966,629,195	24,768,091,983

資料:環境部 下水道課

6 都市環境施設

(1) 街路灯設置状況

ア 管理者別設置状況

(各年4. 1)

管 理 者	総数(灯)					蛍光灯					水銀灯				
	30	31	2	3	4	30	31	2	3	4	30	31	2	3	4
総 数	10,311	10,443	10,439	10,400	10,488	5,967	3,937	1,896	261	153	2,178	2,125	1,852	1,671	1,393
市	7,632	7,686	7,661	7,698	7,707	5,667	3,683	1,655	33	26	994	1,035	1,013	1,003	747
都	892	892	892	850	964	39	39	28	19	19	839	838	647	494	530
都 営 住 宅	207	196	199	201	201	171	160	160	154	95	36	36	36	36	30
都市再生機構	216	227	227	227	227	-	-	-	-	-	110	-	-	-	-
商 店 街	730	747	747	729	697	-	-	-	-	-	179	196	136	118	86
JR	634	695	713	695	692	90	55	53	55	13	20	20	20	20	-
LED															
管 理 者	30	31	2	3	4										
総 数	2,166	4,381	6,691	8,468	8,942										
市	971	2,968	4,993	6,662	6,934										
都	14	15	217	337	415										
都 営 住 宅	-	-	3	11	76										
都市再生機構	106	227	227	227	227										
商 店 街	551	551	611	611	611										
JR	524	620	640	620	679										

資料: 都市整備部 道路管理課

イ 市管理町別設置状況

(各年4.1)

町 名	総数(灯)					蛍光灯					水銀灯				
	30	31	2	3	4	30	31	2	3	4	30	31	2	3	4
総 数	7,632	7,686	7,661	7,698	7,707	5,667	3,683	1,655	33	26	994	1,035	1,013	1,003	747
吉祥寺東町	689	689	689	687	687	620	1	—	—	—	7	8	8	8	—
吉祥寺南町	831	824	822	820	822	670	9	7	7	7	78	81	74	72	58
御 殿 山	274	290	290	290	288	154	176	31	—	—	23	22	20	19	—
吉祥寺本町	660	667	669	669	669	392	12	13	13	13	138	143	140	140	115
吉祥寺北町	903	912	911	913	913	712	679	9	9	4	89	106	99	98	35
中 町	493	454	488	488	488	345	2	—	—	—	69	100	100	99	64
西 久 保	534	535	534	543	551	457	450	449	—	—	13	18	15	15	15
緑 町	289	280	279	282	283	161	158	147	—	—	82	94	94	94	45
八 幡 町	280	338	285	284	284	214	281	216	—	—	42	41	42	42	2
関 前	633	601	600	605	606	521	516	516	—	—	42	12	12	12	12
境	880	882	881	897	897	575	539	8	4	—	207	229	229	228	228
境 南 町	805	822	820	827	827	603	602	—	—	2	133	112	111	107	105
桜 堤	361	392	393	393	392	243	258	259	—	—	71	69	69	69	68
町 名	LED														
	30	31	2	3	4										
総 数	971	2,968	4,993	6,662	6,934										
吉祥寺東町	62	680	681	679	687										
吉祥寺南町	83	734	741	741	757										
御 殿 山	97	92	239	271	288										
吉祥寺本町	130	512	516	516	541										
吉祥寺北町	102	127	803	806	874										
中 町	79	352	388	389	424										
西 久 保	64	67	70	528	536										
緑 町	46	28	38	188	238										
八 幡 町	24	16	27	242	282										
関 前	70	73	72	593	594										
境	98	114	644	665	669										
境 南 町	69	108	709	720	720										
桜 堤	47	65	65	324	324										

資料:都市整備部 道路管理課

(2) 公衆便所設置状況

(4.4.1)

名 称	所 在 地
吉祥寺駅南口公衆トイレ	吉祥寺南町2-2
三鷹駅北口公衆トイレ	中町1-14
武蔵境駅南口公衆トイレ	境南町2-3
桜堤公衆トイレ	桜堤2-1

資料:環境部 ごみ総合対策課

7 公園・緑化施設

(1) 誕生記念樹配布状況

樹 種	(年度)				
	29	30	元(31)	2	3
総 数	493	462	487	430	507
ジューンベリー	57	46	61	51	44
ユスラウメ	50	46	37	43	47
ブルーベリー	117	124	110	96	106
オリーブ	135	116	137	115	145
ベンジャミン	71	54	68	54	78
パキラ	63	76	74	71	87

資料:環境部 緑のまち推進課

(2)市立公園設置状況

町名	名称	所在地	開園年月日	※3面積 (㎡)	土地所有区分	施設						内		容	
						ブランコ	バーゴラ	滑り台	ジャンブルジム	鉄棒	砂場	水飲場	公園灯	その他	
合 計		176箇所		231,890.99		32	24	24	6	26	47	143	523	695	
吉	本田北公園	吉祥寺東町 1-15	H7. 1. 9	1,890.58	市 有 地	-	-	-	-	-	1	1	3	複合遊具、スプリング遊具、東屋、時計	
	吉祥寺の杜 宮本小路公園	〃 1-17	H26. 3. 31	1,719.01	〃	-	1	-	-	-	-	1	7	災害用トイレ(スズール型)、かまどベンチ、手回しポンプ、庭園灯	
	吉祥寺東町ふれあい公園	〃 1-23	H27. 3. 31	2,493.86	〃	-	1	-	-	-	-	1	6	観水施設、バーゴラ、かまどベンチ、災害用トイレ(スズール型)	
	東町一丁目そよ風緑地	〃 1-23	H27. 3. 31	691.88	〃	-	-	-	-	-	-	1	1	災害用トイレ(スズール型)	
	八幡通り公園	〃 2-5	H7. 11. 22	1,260.57	〃	-	-	-	-	-	-	1	2	スプリング遊具、庭園灯	
祥	吉祥寺通り市民花壇	〃 2-10・14	H12. 4. 17	40.15	〃	-	-	-	-	-	-	-	-	-	
	東町公園	〃 2-16	H7. 1. 9	2,568.59	〃	1	-	-	-	1	1	1	2	複合遊具、スプリング遊具、東屋、時計、庭園灯	
	本宿公園	〃 3-5	S34. 3. 1	160.92	〃	-	-	-	-	-	-	1	1	電話ボックス、災害用トイレ(スズール型)	
寺	東町くすのき公園	〃 3-5	H22. 3. 31	574.20	〃	-	-	-	-	-	-	1	4	災害トイレ(スズール型)、庭園灯	
	吉祥寺東町農業公園	〃 3-15	R2. 3. 31	653.91	〃	-	1	-	-	-	-	1	1	トイレ、時計	
	松籟公園	〃 4-3	S43. 9. 1	1,396.46	〃	1	-	-	-	-	1	1	4	木製遊具、スプリング遊具、花壇、時計	
東	吉祥寺東緑地	〃 4-6	H15. 10. 4	912.70	〃	-	-	-	-	-	-	1	3	花壇、庭園灯	
	本宿東公園	〃 4-8	S57. 3. 31	697.97	〃	-	1	-	-	-	-	1	2	災害用トイレ(スズール型)、かまどベンチ、庭園灯	
	本田児童公園	〃 4-13	H9. 6. 12	473.39	都 有 地	1	-	-	-	-	-	-	1	スズール、スプリング遊具	
町	東町防災広場	〃 4-15	H14. 8. 3	371.76	市 有 地	1	-	-	-	-	-	1	3	災害用トイレ(スズール型)、時計、庭園灯	
	本田東公園	〃 4-18	S50. 8. 1	2,439.64	〃	1	-	1	-	-	1	1	4	災害用トイレ(スズール型)、かまどベンチ、開村100年記念時計(吉祥寺村)	
吉	吉祥寺南公園	吉祥寺南町 1-6	S53. 9. 5	410.49	市 有 地	-	1	1	-	1	-	1	-	庭園灯	
	南町緑地	〃 1-20	H6. 9. 20	351.99	〃	-	-	-	-	-	-	-	-	-	
	南町第2ふれあい花壇	〃 2丁目	H3. 9. 1	167.77	J R 用 地	-	-	-	-	-	-	-	-	-	
祥	本田南公園	〃 3-25	H11. 4. 10	504.53	市 有 地	-	-	-	-	-	-	1	2	複合遊具、時計、平行棒、庭園灯	
	東部公園	〃 3-41	S31. 4. 15	616.23	〃	1	-	1	-	-	1	1	2	健康遊具、スプリング遊具、電話ボックス	
	さつき公園	〃 4-4	H2. 10. 1	609.03	〃	-	-	-	-	-	-	1	2	東屋、時計、スズール、庭園灯、四阿灯	
南	南町苗木畑公園	〃 4-16	S49. 2. 1	2,791.20	〃	1	-	-	-	1	-	1	5	スプリング遊具、災害用トイレ(スズール型)	
	南町防災広場	〃 5-6	H12. 6. 7	324.59	市 有 地	-	-	-	-	-	-	1	4	災害用トイレ(スズール型)、時計、庭園灯	
	南町ふれあい花壇	〃 5-9	H6. 9. 20	62.56	J R 用 地	-	-	-	-	-	-	-	-	アーチフェンス	
御	中央高架下公園	御殿山 1丁目中央線高架下	S47. 3. 31	2,998.47	J R 用 地	1	-	1	-	-	1	1	30	木製遊具、スプリング遊具、丸太平均台他	
	むらさき公園	〃 2-11	S51. 9. 1	203.00	市 有 地	-	-	1	-	-	1	1	1	災害用トイレ(スズール型)、かまどベンチ、複合遊具、庭園灯	
	大むすびの松広場	〃 2-14	H27. 3. 31	62.35	〃	-	-	-	-	-	-	-	-	解説板、スズール、庭園灯	
山	もくれん公園	〃 2-16	S62. 4. 1	100.00	市・民有地	-	-	-	-	-	-	-	1	スプリング遊具、スズール	
	吉祥寺公園	吉祥寺本町 1-34	S52. 2. 1	312.95	市 有 地	-	-	1	-	-	-	1	2	花壇、えさ台、災害用トイレ(スズール型)	
	大正通り北公園	〃 2-28	H18. 4. 1	325.00	国・市有地	-	-	-	-	-	-	1	1	災害用トイレ(スズール型)、庭園灯	
祥	吉祥寺西公園	〃 3-7	H15. 4. 6	2,139.10	市 有 地	-	-	-	-	-	-	1	4	時計、石のスズール、災害用トイレ、庭園灯	
	本町三丁目公園	〃 3-9	S60. 7. 1	267.86	〃	-	-	-	-	-	-	-	2	-	
	中道公園	〃 3-10	H5. 4. 5	488.00	〃	-	-	-	-	-	-	1	3	シェルダー、えさ台、花壇、ジャブジャブ池、時計	
本	すくすく泉公園	〃 3-27	H27. 1. 31	1,513.46	〃	-	1	-	-	-	1	1	6	花壇、バーゴラ、かまどベンチ、災害用トイレ(スズール型)、時計	
	野田南公園	〃 4-12	H3. 2. 19	426.60	〃	1	-	-	-	1	1	1	1	スプリング遊具	
	もみのき公園	〃 4-14	H4. 4. 1	357.00	〃	-	-	1	-	-	1	1	2	花壇	
町	北町一丁目緑地	吉祥寺北町 1-22	S58. 6. 3	92.08	市 有 地	-	-	-	-	-	-	-	-	縁台、災害用トイレ(スズール型)	
	吉祥寺北緑地	〃 1-23	H24. 3. 31	1,000.23	〃	-	-	-	-	-	-	1	3	スズール、花壇	
	北町二丁目ポケット広場	〃 2-2	H6. 9. 20	53.76	〃	-	-	-	-	-	-	-	-	-	
吉	北町子ども広場	〃 2-13	S57. 3. 24	2,113.19	J R 用 地	1	1	1	-	1	1	1	3	石の山、ラダー、花壇、スズール、時計	
	北町公園	〃 2-13	S57. 3. 24	1,212.49	〃	-	-	-	-	-	-	-	3	野外卓	
	みやび青葉公園	〃 2-16	S49. 3. 31	2,436.09	市・民有地	1	-	1	-	1	-	1	3	スプリング遊具、ロープ遊具、災害用トイレ(スズール型)	
祥	北裏ポケット広場	〃 2-19	H2. 3. 1	57.33	市 有 地	-	-	-	-	-	-	-	-	スズール、花壇	
	はなもみじ公園	〃 2-20	H16. 4. 1	2,316.81	〃	-	1	-	-	-	-	2	7	丸太平均台、健康遊具、災害用トイレ(スズール型)、スプリング遊具	
	すずかけ公園	〃 3-6	S54. 10. 6	655.23	〃	-	-	-	-	-	-	1	2	花壇	
寺	北町三丁目第1緑地	〃 3-6	S58. 6. 3	149.78	〃	-	-	-	-	-	-	-	-	-	
	北町三丁目第2緑地	〃 3-7	S58. 6. 3	41.01	〃	-	-	-	-	-	-	-	-	-	
	かくれみの公園	〃 3-8	S51. 3. 31	663.21	民 有 地	-	-	-	-	-	-	1	4	複合遊具、スプリング遊具、スズール	
北	木の花小路公園	〃 3-8	H10. 4. 12	1,396.12	市 有 地	-	-	-	-	-	-	2	5	流れ、東屋、災害用トイレ(スズール型)、かまどベンチ、庭園灯	
	吉祥寺北町公園	〃 3-12	H16. 4. 10	1,304.28	〃	-	-	-	-	-	-	1	2	東屋、庭園灯	
	むさしの自然観察園	〃 3-12	H17. 7. 22	1,459.98	〃	-	-	-	-	-	-	1	1	管理棟、庭園灯	
町	さわやか公園	〃 3-15	H1. 5. 1	839.23	〃	-	-	-	-	-	1	1	2	木製遊具、スイング遊具、時計	
	北裏公園	〃 3-16	S49. 8. 1	216.00	〃	-	-	-	-	-	-	-	1	スズール、災害用トイレ(スズール型)	
	かえで公園	〃 4-1	S56. 9. 28	745.32	都 有 地	-	-	-	-	-	-	1	2	複合遊具、スプリング遊具、災害用トイレ(スズール型)	
山	第2かえで公園	〃 4-2	S56. 9. 28	389.94	〃	1	1	1	-	-	1	1	2	ラダー、スズール	
	ゆりのき公園	〃 4-3	S54. 12. 10	609.20	〃	-	1	-	-	-	-	1	2	災害用トイレ(スズール型)、縁台、庭園灯	
	北町さくら緑地	〃 4-4	H20. 4. 1	885.10	市 有 地	-	-	-	-	-	-	1	6	野外卓、災害用トイレ(スズール型)	
緑	わんぱく公園	〃 4-8	S39. 8. 28	386.14	〃	-	-	-	-	1	1	1	2	木製遊具、スプリング遊具	
	うさぎ山公園	〃 4-8	H2. 4. 1	339.87	〃	-	-	-	-	-	1	1	1	動物置物、スプリング遊具、スズール、ロッキング遊具	

町名	名称	所在地	開園年月日	※3面積（㎡）	土地所有区分	施設						内		容	
						ブランコ	パーゴラ	滑り台	ジャングルジム	鉄棒	砂場	水飲場	公園灯	ベンチ	その他
吉祥寺北町	なかよし公園	吉祥寺北町 4-9	S53. 3. 31	464.97	都 有 地	-	-	-	-	-	1	1	2	2	緑台、災害用トイレ（スズール型）、時計
	小さな丘公園	〃 4-10	H2. 9. 15	458.26	都 有 地	-	-	-	-	-	-	1	1	2	
	大野田公園	〃 4-11	S50. 3. 31	2,007.79	市 有 地	-	-	-	-	-	-	1	3	2	災害用トイレ（スズール型）、トイレ
	北町郵政公園	〃 4-11	S63. 4. 1	331.00	民 有 地	1	-	-	-	-	1	1	2	2	
	中央通りさくら並木公園	〃 4-11	H22. 3. 31	2,866.72	市 有 地	-	-	-	-	-	-	1	5	4	時計、災害用トイレ（スズール兼用）、庭園灯
	北町五丁目第2緑地	〃 5-2	S58. 6. 3	33.05	〃	-	-	-	-	-	-	-	-	1	
	扶桑通り南公園	〃 5-1	H7. 9. 15	443.57	〃	-	-	-	-	-	-	-	4	-	
	北裏やまふく公園	〃 5-3	S54. 11. 28	298.15	〃	-	-	-	-	-	-	-	1	3	災害用トイレ（スズール型）、庭園灯
	四中東公園	〃 5-4	S55. 7. 24	195.04	〃	-	-	-	-	-	-	1	1	-	災害用トイレ（スズール型）
	扶桑通り公園	〃 5-6	S51. 3. 31	1,672.17	都・市有地	-	-	-	-	-	1	1	5	10	木製遊具、スプリング遊具、花壇、災害用トイレ（スズール型）
北町	こうしん橋公園	〃 5-10	H24. 6. 20	388.11	市 有 地	-	-	-	-	-	-	1	2	2	災害用トイレ（スズール型）
	北町五丁目第1緑地	〃 5-11	S58. 6. 3	184.25	〃	-	-	-	-	-	-	-	-	-	花壇
中	八丁通り公園	中 町 1-23	H8. 12. 14	139.21	民 有 地	-	-	-	-	-	-	-	-	2	庭園灯
	中央通り公園	〃 3-4	S59. 1. 1	978.15	市 有 地	-	-	-	-	-	1	1	1	5	木製遊具、スイング遊具、時計、庭園灯
町	中町二丁目ポケット広場	〃 2-13	H27. 3. 31	300.21	〃	-	-	-	-	-	-	1	-	4	ベンチ、災害用トイレ（スズール型）、かまどベンチ、庭園灯
	中央通り東公園	〃 3-5	S54. 11. 26	95.75	市・民有地	-	-	-	-	-	-	-	-	2	災害用トイレ（スズール型）、庭園灯
	もくせい公園	〃 3-7	S58. 2. 1	1,120.85	民 有 地	1	-	-	-	1	1	1	2	2	スズール
	中町北公園	〃 3-10	S59. 10. 1	544.00	〃	-	-	-	-	1	1	1	1	1	リングネット、丸太平均台
	はなみずき公園	〃 3-22	S53. 3. 31	342.93	〃	-	-	1	1	1	1	1	1	2	花壇、時計、庭園灯
	三谷公園	西 久 保 1-6	H9. 4. 23	1,422.83	市 有 地	-	-	-	-	-	-	1	8	6	災害用トイレ（スズール型）、かまどベンチ、庭園灯
	ふじ公園	〃 1-24	S51. 3. 31	758.17	〃	-	-	-	-	-	1	1	1	2	えさ台、災害用トイレ（スズール型）
	野鳥の森公園	〃 1-30	S53. 3. 31	3,881.84	市・民有地	-	-	-	-	-	-	1	4	4	スズール、庭園灯
	西久保公園	〃 1-43	S57. 10. 1	9,589.04	市 有 地	1	-	-	-	-	1	2	7	33	木製遊具、トイレ、時計、災害用トイレ（スズール型）
	城山ひろば公園	〃 2-11	H22. 3. 31	1,148.66	〃	-	-	-	-	-	-	1	2	5	災害用トイレ（スズール型）、時計、庭園灯
久	西久保二丁目防災広場	〃 2-15	H18. 4. 1	639.04	〃	1	-	-	-	-	-	1	3	2	災害用トイレ、時計
	西久保二丁目ポケット広場	〃 2-24	H6. 9. 20	80.69	〃	-	-	-	-	-	-	-	1	-	東屋、花壇、庭園灯
	横山公園	〃 2-28	H4. 4. 1	194.00	〃	-	-	-	-	-	1	-	1	2	スプリング遊具
	西久保三丁目ポケット広場	〃 3-2	H26. 3. 31	320.39	〃	-	-	-	-	-	-	1	-	2	災害用トイレ（スズール型）、庭園灯
	城山通りガーデン	〃 3-5	S58. 6. 3	177.38	〃	-	-	-	-	-	-	-	-	1	庭園灯
	城山仮設広場	〃 3-9	S63. 8. 15	1,422.57	〃	-	-	-	-	-	-	1	2	5	時計、庭園灯
	西久保児童公園	〃 3-13	S26. 12. 20	784.22	〃	1	-	1	-	-	1	1	4	6	電話ボックス、時計、スプリング遊具
	西久羅保丹ガーデン	〃 3-20	H5. 4. 6	68.60	〃	-	-	-	-	-	-	-	-	-	花壇、庭園灯
	花の小路ガーデン	〃 3-21	S58. 6. 3	38.11	〃	-	-	-	-	-	-	-	-	-	えさ台、花壇、庭園灯
	五小前公園	〃 3-25	S55. 4. 1	275.21	〃	-	-	-	-	1	-	1	-	1	複合遊具、災害用トイレ（スズール型）、庭園灯
緑町	えのき公園	緑 町 1-7	S52. 7. 8	192.00	市 有 地	-	-	-	-	-	1	1	1	2	ラダー
	むさしの市民公園	〃 2-2	S58. 4. 2	6,327.95	国・市有地	1	-	-	-	-	1	2	4	18	木製遊具、スプリング遊具、トイレ、野外卓、花壇、時計
町	こうちゃん公園	〃 2-6	S39. 4. 1	2,996.96	都 有 地	1	1	1	1	1	3	2	7	8	スライダー、木製遊具、スズール、東屋、時計
	緑町ふれあい広場	〃 3-1	S62. 1. 1	4,312.57	市 有 地	-	-	-	-	-	1	2	14	9	スズール、木製遊具、スプリング遊具、時計、ジョギングコース
八幡	緑町かしの木公園	〃 3-3	H3. 6. 15	307.16	〃	-	-	-	-	-	-	1	1	2	スプリング遊具
	※1 グリーンバレー緑地	八 幡 町 1丁目 外	S53. 3. 31	14,541.35	市 有 地	1	2	1	1	2	1	6	32	32	池、流れ、スズール、えさ台、時計、災害用トイレ（スズール型）、健康遊具、庭園灯
	はらっぱむさしの	〃 2-1	H2. 4. 1	1,433.27	〃	-	-	-	-	-	-	-	6	-	スズール、モニュメント、庭園灯
	すばる公園	〃 2-5	S48. 3. 31	473.29	民 有 地	1	-	1	-	1	1	1	1	2	スズール、スプリング遊具、時計
	緑の創作園	〃 3-2	H11. 4. 1	592.17	市 有 地	-	-	-	-	-	-	1	2	1	花壇、庭園灯
	千川上水遊歩道	〃 3・4丁目	S57. 4. 1	4,838.00	都・市有地	-	-	-	-	-	-	-	23	21	スズール、えさ台
	千川みどり広場	〃 3-5	H1. 3. 1	1,859.22	民 有 地	-	1	-	-	-	-	1	6	6	池、流れ、東屋
	伏見通り公園	〃 4-1	H4. 1. 15	776.31	都・市有地	-	1	-	-	-	-	-	1	4	花壇、スプリング遊具
	八幡町第2公園	〃 4-3	S50. 2. 1	98.77	市 有 地	-	-	-	-	-	-	-	-	-	災害用トイレ（スズール型）
	親和ふれあい花壇	〃 4-15	S50. 2. 1	84.33	〃	-	-	-	-	-	-	-	-	-	花壇
町	八幡町公園	〃 4-17	S25. 12. 30	925.00	〃	-	-	-	-	-	-	1	3	6	花壇、電話ボックス、木製遊具、スプリング遊具、時計、庭園灯
	八幡町いこいの広場	〃 4-15	S47. 6. 4	505.87	〃	-	-	-	-	-	-	1	2	8	災害用トイレ（スズール型）、かまどベンチ、流れ、時計、庭園灯
関	玉川上水公園	関 前 1-1	S37. 12. 15	488.68	市 有 地	1	-	1	-	-	1	1	2	6	災害用トイレ（スズール型）、かまどベンチ、背伸ばしベンチ、庭園灯
	久保公園	〃 1-6	S53. 3. 31	2,067.50	都 有 地	1	1	1	-	1	-	1	2	8	えさ台、時計、災害用トイレ（スズール型）、かまどベンチ、ステップ遊具、庭園灯
前	グリーンバレー遊歩道	〃 1-5及びび7	S53. 3. 31	2,407.00	都・市有地	-	1	-	-	-	-	1	-	3	スズール
	仲通り公園	〃 2-30	S53. 12. 26	234.10	市 有 地	-	-	-	-	-	-	1	1	-	スズール、スプリング遊具、災害用トイレ（スズール型）
	関前南公園	〃 2-26	S56. 3. 31	110.72	〃	-	-	-	-	-	-	-	1	4	
	関前公園	〃 3-14	H6. 4. 13	4,121.35	〃	-	1	-	-	-	-	2	7	-	トイレ、東屋、とんぼ池、流れ、時計
市民の森公園	関前大師公園	〃 3-30・31	H6. 7. 1	1,349.61	民 有 地	-	-	-	-	-	-	-	5	3	スプリング遊具、庭園灯
	市民の森公園	〃 3-32・35	H13. 4. 14	3,731.76	市 有 地	-	-	-	-	-	-	1	7	8	池、流れ、花壇、畑、トイレ、時計

町名	名称	所在地	開園年月日	※3面積（㎡）	土地所有区分	施設						内		容	
						ブランコ	パーゴラ	滑り台	ジャンクルジム	鉄棒	砂場	水飲場	公園灯		
関	大師通り公園	関 前	S57. 10. 30	1,145.29	市 有 地	1	-	-	-	1	-	-	2	時計、災害用トイレ（スズール型）、ロープウエイ、庭園灯	
	関前三丁目ボケット広場	〃	H26. 3. 31	263.64	〃	-	-	-	-	-	-	1	1	災害用トイレ（スズール型）、かまどベンチ	
	若竹公園	〃	S54. 12. 10	569.92	都・市有地	-	-	-	-	-	-	1	1	健康遊具、災害用トイレ（スズール型）、庭園灯	
	関前四丁目公園	〃	H19. 4. 1	1,818.16	市 有 地	-	1	-	-	-	-	1	4	大型遊具、スプリング遊具、花壇、時計、庭園灯	
	桜橋公園	〃	S60. 5. 1	410.67	〃	1	-	-	-	-	-	1	1	木製遊具、かまどベンチ	
前	関前西公園	〃	S59. 12. 1	1,797.95	都・市有地	-	-	-	-	-	-	1	4	スズール、えさ台、時計	
	さくら見公園	〃	H1. 5. 1	567.49	市 有 地	1	1	1	-	1	-	1	2	災害用トイレ（スズール型）、複合遊具	
	柳橋公園	〃	S58. 12. 1	143.14	〃	-	-	-	-	-	-	1	-	花壇、東屋、えさ台、スズール、庭園灯	
	ひぐち橋公園	〃	S49. 12. 25	1,039.94	〃	-	-	-	-	-	-	1	1	災害用トイレ（スズール型）	
	農業ふれあい公園	〃	H19. 3. 31	5,898.96	〃	-	-	-	-	-	-	3	4	井戸、流れ、畑、トイレ、時計、バーゴラ、かまどベンチ、庭園灯	
境	本村公園	境	S49. 3. 31	7,042.38	市 有 地	-	-	-	-	-	-	-	18	スズール、花壇、時計、庭園灯	
	本村第2公園	〃	S50. 8. 1	156.57	市 有 地	-	-	1	-	-	-	-	-	恐竜	
	かわばた公園	〃	S53. 12. 15	892.03	市 有 地	-	-	-	-	1	1	1	3	花壇、複合遊具、ロープ遊具、スプリング遊具	
	山中南公園	〃	S59. 5. 1	525.19	J R 用 地	-	-	-	-	-	-	1	3	木製遊具、スプリング遊具、時計	
	末広公園	〃	S51. 3. 31	325.88	市 有 地	1	-	-	-	-	-	-	1	スプリング遊具、ロープ遊具	
	武蔵川公園	〃	H7. 11. 22	2,173.89	〃	-	-	-	-	-	-	1	2	トングラン、新緑広場（小学生以下）、バドミントン、幼児用木製複合遊具、スイング遊具、かまどスズール	
	境三丁目緑地	〃	H19. 4. 1	1,193.03	〃	-	-	-	-	-	-	1	1	市天然記念物の大ケヤキ、災害用トイレ（スズール型）	
	六中南公園	〃	S62. 10. 1	38.63	〃	-	-	-	-	-	-	-	-	災害用トイレ（スズール型）、時計、庭園灯	
	境冒険遊び場公園	〃	H20. 4. 5	1,886.36	〃	-	-	-	-	-	-	1	8	庭園灯	
	松美橋公園	〃	H17. 4. 1	479.75	〃	-	-	-	-	-	-	1	1	トイレ、スプリング遊具、時計	
	本村西公園	〃	H18. 3. 1	793.05	〃	-	-	-	-	-	-	1	3	2	
	第2しろがね公園	〃	S52. 6. 23	7,827.00	民 有 地	1	-	-	-	1	-	1	7	7	
	境山野公園	〃	S53. 1. 10	3,147.42	〃	1	-	-	1	-	1	1	2	2	
	境山野緑地	〃	H17. 4. 9	9,191.94	市 有 地	-	-	-	-	-	-	1	15	3	
	境橋公園	〃	S62. 4. 1	478.26	〃	-	-	-	-	-	1	1	1	1	
	しろがね公園	〃	S52. 3. 31	120.06	〃	-	-	-	-	-	-	-	1	1	
	第3しろがね公園	〃	H10. 3. 15	3,256.30	民 有 地	-	-	-	-	-	-	1	4	6	
	仙川しらかし緑地	〃	H22. 3. 31	367.76	市 有 地	-	-	-	-	-	-	-	-	-	
	境山中公園	〃	S53. 4. 26	389.44	〃	-	-	-	-	1	1	1	-	2	
	さかい西公園	〃	S57. 7. 23	1,784.05	都 有 地	1	1	-	-	-	1	1	5	7	
	境五丁目ボケット広場	〃	H8. 10. 2	112.86	市 有 地	-	-	-	-	-	-	-	-	-	
	第2さかい西公園	〃	S56. 10. 31	721.60	都 有 地	1	1	1	1	1	1	1	1	6	
	花の通学路	〃	S50. 4. 1	1,774.00	市 有 地	-	-	-	-	-	-	-	2	-	
境	あおき公園	境南町	S56. 10. 31	431.62	市 有 地	-	-	-	-	-	1	1	1	3	
	境南ふれあい広場公園	〃	H23. 7. 2	2,156.70	〃	-	-	-	-	-	-	1	6	73	
	あけぼの公園	〃	H4. 4. 1	131.29	〃	-	-	-	-	-	-	-	-	-	
	境本公園	〃	S54. 12. 12	1,000.20	〃	-	-	-	-	-	-	1	3	4	
	もみじ山公園	〃	S49. 3. 31	1,653.01	〃	1	1	1	-	1	1	1	2	11	
	寺南公園	〃	S51. 3. 31	389.91	都 有 地	-	-	1	1	-	-	-	2	4	
	境南町防災広場	〃	H16. 5. 22	493.01	市 有 地	-	-	-	-	-	-	1	3	2	
	境南西公園	〃	S59. 3. 1	798.60	〃	-	-	-	-	1	1	1	3	3	
	津田公園	〃	H1. 1. 31	437.56	〃	-	-	-	-	-	-	1	3	2	
	富士見通り公園	〃	S49. 8. 1	104.72	〃	-	-	-	-	-	-	-	-	-	
	境南くつろぎ公園	〃	H8. 9. 17	775.73	民 有 地	-	-	-	-	-	-	1	4	7	
	境南中央公園	〃	H23. 3. 31	3,380.98	市 有 地	-	1	1	-	-	-	-	5	13	
	武蔵境ぼっぱ公園	〃	H29. 3. 31	206.00	J R 用 地	-	-	-	-	-	-	1	-	4	
	※2 仙川緑地	桜 堤	H19. 1. 4	6,185.00	国・UR・市・民有地	-	-	-	-	-	-	-	-	-	
	古瀬公園	〃	S49. 2. 1	3,489.30	市・UR用地	-	-	-	-	-	-	1	1	-	
桜	第2浄水場公園	〃	S50. 7. 1	478.41	市 有 地	-	-	-	-	-	1	1	2	1	
	はなみずき広場	〃	S58. 6. 3	86.96	〃	-	-	-	-	-	-	-	-	2	
	桜堤公園	〃	S50. 3. 31	1,151.91	〃	-	-	-	-	-	-	-	3	3	
	はなもも公園	〃	H20. 3. 27	220.22	〃	-	-	-	-	-	-	-	1	6	
	くぬぎ公園	〃	H4. 6. 1	512.00	民 有 地	-	-	-	-	-	-	-	1	1	
堤	桜堤二丁目防災広場	〃	H25. 3. 31	281.67	市 有 地	-	-	-	-	-	-	-	2	5	
	上水あけぼの橋公園	〃	H24. 6. 20	463.11	〃	-	-	-	-	-	-	-	1	3	
	上水南公園	〃	S59. 5. 1	5,132.07	〃	-	-	-	-	1	1	1	5	9	
	桜堤遊歩道	〃	S53. 3. 31	1,813.01	〃	-	-	-	-	-	-	-	21	-	
	上水北公園	〃	S27. 6. 1	605.36	〃	1	1	1	-	1	1	1	1	6	

資料：環境部 緑のまち推進課 緑和が統計データと異なる

- (注) 1 ※1 グリーバンパーク緑地は全て八幡町地区に計上。
2 ※2 仙川緑地は全て桜堤地区に計上。
3 ※3公園面積は公園区域を示しているもので財産上の面積とは異なる。

(3)街路樹の状況(市施行分)

(4.4.1)

路 線 名	総 数	サ ク ラ	ブ ラ タ ナ ス	イ チ ヨ ウ	マ テ バ シ イ	ヤ ナ ギ	ト ウ カ エ デ	シ ン ジ ュ	ヤ マ モ モ	ク ス	ケ ヤ キ	コ ブ シ	ハ ナ ミ ズ キ	ツ バ キ	ム ク ノ キ	ヤ マ ボ ウ シ	シ マ ト ネ リ コ	ヒ イ ラ ギ モ ク セ イ	オ リ ー ブ	ブ ル ー ヘ ブ ン	ソ ヨ ゴ	ハ ウ チ ワ カ エ デ
総 数	2,501	597	15	379	227	27	73	63	171	85	155	176	389	44	3	18	5	8	6	15	43	2
市道第12号線	84	49	-	35	-	-	-	-	-	-	-	-	-	-	-	-	-	-	-	-	-	-
市道第16号線	27	-	-	14	-	-	-	-	-	7	1	-	5	-	-	-	-	-	-	-	-	-
市道第17号線	199	142	-	57	-	-	-	-	-	-	-	-	-	-	-	-	-	-	-	-	-	-
市道第27号線	38	-	-	-	-	-	-	38	-	-	-	-	-	-	-	-	-	-	-	-	-	-
市道第40号線	90	-	-	-	-	-	-	-	-	-	-	-	90	-	-	-	-	-	-	-	-	-
市道第41号線	61	-	-	61	-	-	-	-	-	-	-	-	-	-	-	-	-	-	-	-	-	-
市道第55号線	20	-	-	-	-	-	-	-	-	-	-	20	-	-	-	-	-	-	-	-	-	-
市道第62号線	8	-	-	-	-	-	-	-	-	-	-	-	8	-	-	-	-	-	-	-	-	-
市道第63号線	14	-	-	-	14	-	-	-	-	-	-	-	-	-	-	-	-	-	-	-	-	-
市道第67号線	126	-	-	-	126	-	-	-	-	-	-	-	-	-	-	-	-	-	-	-	-	-
市道第73号線	196	49	-	-	-	-	-	-	-	-	59	-	88	-	-	-	-	-	-	-	-	-
市道第74号線	14	-	-	7	-	-	-	-	-	-	7	-	-	-	-	-	-	-	-	-	-	-
市道第80号線	60	-	-	-	-	-	-	-	60	-	-	-	-	-	-	-	-	-	-	-	-	-
市道第84号線	99	44	-	-	-	-	-	-	-	-	29	-	-	-	-	4	-	-	-	-	22	-
市道第85号線	140	-	-	-	-	-	-	-	-	-	-	-	140	-	-	-	-	-	-	-	-	-
市道第90号線	36	-	-	-	36	-	-	-	-	-	-	-	-	-	-	-	-	-	-	-	-	-
市道第92号線	33	29	-	1	-	-	-	-	-	-	3	-	-	-	-	-	-	-	-	-	-	-
市道第107号線	164	21	15	-	49	-	-	-	-	-	-	79	-	-	-	-	-	-	-	-	-	-
市道第114号線	136	53	-	83	-	-	-	-	-	-	-	-	-	-	-	-	-	-	-	-	-	-
市道第129号線	4	-	-	-	-	-	-	-	-	-	-	-	4	-	-	-	-	-	-	-	-	-
市道第166号線	3	-	-	-	-	-	-	-	-	-	-	-	-	-	3	-	-	-	-	-	-	-
市道第176号線	83	-	-	82	-	-	-	-	-	-	-	-	1	-	-	-	-	-	-	-	-	-
市道第191号線	48	-	-	-	-	27	-	-	-	-	-	-	-	-	-	-	-	-	6	15	-	-
市道第199号線	73	-	-	-	-	-	73	-	-	-	-	-	-	-	-	-	-	-	-	-	-	-
市道第212号線	44	44	-	-	-	-	-	-	-	-	-	-	-	-	-	-	-	-	-	-	-	-
市道第225号線	33	-	-	-	-	-	-	-	-	33	-	-	-	-	-	-	-	-	-	-	-	-
市道第240号線	103	39	-	39	-	-	-	25	-	-	-	-	-	-	-	-	-	-	-	-	-	-
市道第246号線	46	-	-	-	-	-	-	-	-	45	-	-	1	-	-	-	-	-	-	-	-	-
市道第261号線	59	10	-	-	1	-	-	-	-	-	-	-	11	-	-	14	-	-	-	-	21	2
市道第291号線	32	32	-	-	-	-	-	-	-	-	-	-	-	-	-	-	-	-	-	-	-	-
市道第293号線	9	-	-	-	1	-	-	-	-	-	-	-	8	-	-	-	-	-	-	-	-	-
市道第302号線	111	-	-	-	-	-	-	-	111	-	-	-	-	-	-	-	-	-	-	-	-	-
市道第308号線	30	-	-	-	-	-	-	-	-	-	-	-	30	-	-	-	-	-	-	-	-	-
市道第310号線	15	15	-	-	-	-	-	-	-	-	-	-	-	-	-	-	-	-	-	-	-	-
市道第311号線	15	12	-	-	-	-	-	-	-	-	-	-	3	-	-	-	-	-	-	-	-	-
市道第312号線	33	33	-	-	-	-	-	-	-	-	-	-	-	-	-	-	-	-	-	-	-	-
鉄道連続立体交差事業(市72号)	13	-	-	-	-	-	-	-	-	-	-	-	-	-	-	-	5	8	-	-	-	-
都市計画道路3.5.17号線	177	-	-	-	-	-	-	-	-	-	56	77	-	44	-	-	-	-	-	-	-	-
市道第3.4.26号線	25	25	-	-	-	-	-	-	-	-	-	-	-	-	-	-	-	-	-	-	-	-

資料:環境部 緑のまち推進課

(4)グリーンベルトの設置状況(市施行分)

(4.4.1)

路 線 名	植樹帯延長 (m)	樹 種 名
総 数	15,943.5	
市 道 第 12 号 線	1,015.2	オオムラサキツツジ、ウバメガシ、テイカカズラ、クリシマツツジ
〃 16 〃	656.7	クルメツツジ、ドウダンツツジ、オオムラサキツツジ、テイカカズラ
〃 17 〃	1,391.0	ドウダンツツジ、サネカズラ
〃 27 〃	213.0	オオムラサキツツジ、テイカカズラ
〃 40 〃	400.8	ウバメガシ
〃 41 〃	576.8	ブンゴツツジ、ヒラドツツジ、テイカカズラ
〃 55 〃	151.5	アベリア
〃 62 〃	30.6	サツキ
〃 63 〃	123.8	オオムラサキツツジ
〃 72 〃	10.0	シャリンバイ、オタフクナンテン
〃 73 〃	921.5	アベリア、ドウダンツツジ、ビヨウヤナギ、サネカズラ
〃 80 〃	466.0	サネカズラ
〃 84 〃	512.0	キンツバキ、クリシマツツジ、キンメツゲ
〃 85 〃	83.7	テイカカズラ
〃 89 〃	531.7	オオムラサキツツジ、キンモクセイ、サネカズラ
〃 90 〃	797.8	サネカズラ
〃 97 〃	118.7	ムベ
〃 107 〃	788.5	タチカンツバキ、ヒサカキ、サネカズラ、テイカカズラ
〃 114 〃	866.4	アベリア、ツツジ
〃 129 〃	74.0	テイカカズラ
〃 166 〃	120.4	サネカズラ
〃 176 〃	390.8	アベリア、キンモクセイ、サツキ
〃 191 〃	122.0	ウバメガシ、カンツバキ
〃 199 〃	475.7	テイカカズラ
〃 240 〃	308.0	オオムラサキツツジ
〃 246 〃	494.5	ウバメガシ、オオムラサキツツジ、サツキ
〃 261 〃	177.2	クリシマツツジ、ヒラドツツジ、サツキツツジ、フイリヤブラン
〃 288 〃	15.4	ドウダンツツジ、ビヨウヤナギ、オタフクナンテン
〃 291 〃	376.2	テイカカズラ
〃 293 〃	205.3	オオムラサキツツジ、テイカカズラ、リュウノヒゲ
〃 302 〃	742.1	テイカカズラ
〃 308 〃	543.2	テイカカズラ
〃 310 〃	237.5	ドウダンツツジ、テイカカズラ
〃 311 〃	226.0	ドウダンツツジ
〃 312 〃	435.9	ドウダンツツジ、テイカカズラ
都市計画道路3・5・17号線	903.0	タチカンツバキ、ヒサカキ
中 町 3-10 私 道	168.8	セイヨウキヅタ、サネカズラ
中 町 2-10 私 道	116.2	オオムラサキツツジ
境南町 3-24 歩 道	33.2	オオムラサキツツジ
境南町 1-26 歩 道	120.4	テイカカズラ
境南町 3-17 認定外道路	2.0	サツキ

資料:環境部 緑のまち推進課

(5) 苗木畑の状況

(4.4.1)

名 称	所 在 地	面 積 (㎡)	苗 木
境四丁目苗木畑	境4-14	797.26	さつき他

資料:環境部 緑のまち推進課

X 教育・文化

1 幼稚園

(1) 年齢別園児数の推移

(各年5.1)

年	園数	年齢別学級数				年齢別園児数				教員数
		満3・3歳児	4歳児	5歳児	計	満3・3歳児	4歳児	5歳児	計	
30	12	31	26	26	83	641	633	645	1,919	163
元	12	30	27	25	82	592	661	629	1,882	191
2	12	30	26	26	82	546	623	670	1,839	196
3	12	31	26	26	83	516	571	637	1,724	200
4	12	33	23	24	80	493	536	583	1,612	198

資料: 子ども家庭部 子ども育成課

(2) 私立幼稚園児父母の諸経費負担額

ア 3歳児

(単位:円、年額)

(4年度)

	区分	入園料	保育料	教材費	施設費	その他	経費合計	選考料
全 体	最 高	180,000	420,000	33,600	120,000	20,000	730,400	20,000
	最 低	50,000	330,000	12,000	-	5,000	89,600	2,000
	平 均	105,000	373,309	24,450	43,444	11,340	505,533	5,750

資料:子ども家庭部 子ども育成課

(注)1 その他は冷暖房費、保健衛生費他(園則に定めるもの)。

2 各項目の最高、最低、平均値をとったため経費合計とは一致しない。

3 子ども・子育て支援新制度の幼稚園は、令和元年10月より保育料が世帯の所得にかかわらず全額無償となっている(平均値の算出には含んでいない)。

イ 4・5歳児

(単位:円、年額)

(4年度)

	区分	入園料	保育料	教材費	施設費	その他	経費合計	選考料
全 体	最 高	150,000	420,000	33,600	120,000	20,000	730,400	20,000
	最 低	50,000	330,000	12,000	-	5,000	478,000	3,000
	平 均	99,167	372,764	24,450	41,222	11,340	497,533	5,750

資料: 子ども家庭部 子ども育成課

(注) 1 その他は冷暖房費、保健衛生費他(園則に定めるもの)。

2 各項目の最高、最低、平均値をとったため経費合計とは一致しない。

3 子ども・子育て支援新制度の幼稚園は、令和元年10月より保育料が世帯の所得にかかわらず全額無償となっている

(平均値の算出には含んでいない)。

(3)私立幼稚園児、小学校児童及び中学校生徒保護者補助金交付状況の推移

ア 幼稚園就園奨励費交付状況

(単位:人、円)

(年度)

区 分				29	30	元(31)	2	3
交 付 人 員	幼 稚 園	私 立	満3・3歳	397	387	375	-	-
			4 歳	338	368	360	-	-
			5 歳	323	293	308	-	-
			計	1,058	1,048	1,043	-	-
	園	市 立	4 歳	-	-	-	-	-
			5 歳	-	-	-	-	-
			計	-	-	-	-	-
	類 似 施 設		満3・3歳	-	-	-	-	-
			4 歳	1	-	-	-	-
			5 歳	-	1	-	-	-
			計	1	1	-	-	-
合 計		満3・3歳	397	387	375	-	-	
		4 歳	339	368	360	-	-	
		5 歳	323	294	308	-	-	
		計	1,059	1,049	1,043	-	-	
交 付 金 額				149,430,000	152,737,200	80,698,300	-	-

資料:子ども家庭部 子ども育成課

(注)1平成23年度から、東日本大震災により被災し、経済的理由から幼稚園への就園支援が必要となった世帯の幼児について、武蔵野市東日本大震災避難者台帳記載済票の交付を受けている場合に限り補助金を交付。

交付金額(平成27年度:574,400円、平成28年度:266,400円、平成29年度266,400円、平成30年度284,000円、令和元年度154,000円)は上記表に含む。

2令和元年10月から幼児教育・保育の無償化にともない廃止。

イ 保育料補助金交付状況					(年度)		
区分		29	30	元(31)		2	3
園児1人当たりの補助月額	区分1	11,200	11,200	10,200(25,400)		10,200(25,400)	10,200(25,400)
	区分2	9,500(11,200)	9,500(11,200)	7,200～10,200(22,400～25,400)		7,200～10,200(22,400～25,400)	7,200～10,200(22,400～25,400)
	区分3	8,500(10,600)	8,500(10,600)	5,800～10,200(21,000～25,400)		5,800～10,200(21,000～25,400)	5,800～10,200(21,000～25,400)
	区分4	7,400(10,000)	7,400(10,000)	5,800～9,600(21,000～24,800)		5,800～9,600(21,000～24,800)	5,800～9,600(21,000～24,800)
	区分5	5,000	5,000	5,800～9,000(21,000～24,200)		5,800～9,000(21,000～24,200)	5,800～9,000(21,000～24,200)
	区分6			5,800(21,000)		5,800(21,000)	5,800(21,000)
交付	私立幼稚園	7,138(6)	6,990	7,412		6,086	5,603(14)
	4歳児	6,895(12)	7,284	7,289		6,726(16)	6,241(20)
	5歳児	7,214	7,021	6,806		6,987(12)	7,198(10)
	計	21,247	21,295	21,507		19,799	19,042
	満3・3歳児	367	523	557		269	276
付	4歳児	751	540	714		397	397
	5歳児	683	762	567		382	596
	計	1,801	1,825	1,838		1,048	1,269
	満3・3歳児	422	382	337		214	31
	4歳児	217	322	179		83	30
延月数	5歳児	264	201	252		48	36
	計	903	905	768		345	97
	満3・3歳児	7,927	7,895	8,306		6,569	5,910
	4歳児	7,863	8,146	8,182		7,206	6,668
	5歳児	8,161	7,984	7,625		7,417	7,830
合計		23,951	24,025	24,113		21,192	20,408
交付金額合計		150,118,000	148,297,950	124,049,130		112,978,690	111,214,500

資料：子ども家庭部 子ども育成課
(注)Ⅰ 補助金月額額は都補助額に市補助額(全区分 5,000円、令和元年10月から4,000円)を加算したもの。
ただし、無認可幼児施設は区分はなく市補助のみ。) 区分は世帯の市民税額に応じた基準による。()内は第2子以降の額。
2 ()内数字は幼稚園類の幼児施設に通園する幼児で内数。
3 特定教育・保育施設とは、子ども・子育て支援新制度に移行している園。
4 令和元年10月から保護者補助金に変更。
5 実費徴収に係る補足給付(副食材料費補助金)を除く。

ウ 入園料補助金交付状況

年度	1人当たりの 補助金年額(円)	満3・3歳児(人)	4歳児(人)	5歳児(人)	計(人)	交付金額合計 (円)
24	30000	621	96	33	750	22,500,000
25	30,000	660	109	51	820	24,600,000
26	30,000	666	86	33	785	23,550,000
27	30,000	683	63	28	774	23,220,000
28	30,000	636	53	23	712	21,340,000
29	30,000	675	59	29	763	22,890,000
30	50,000	612	51	33	696	35,582,500
元(31)	50,000	618	52	29	699	34,160,000
2	50,000	600	60	27	687	33,546,000
3	50,000	500	36	27	563	27,739,280

資料:子ども家庭部 子ども育成課

(注) 平成23年度から、東日本大震災により被災し、経済的理由から幼稚園への就園支援が必要となった世帯の幼児について、武蔵野市東日本大震災避難者台帳記載済票の交付を受けている場合に限り補助金を交付。交付金額(平成27年度:30,000円)は上記表に含む。

エ 幼児教育施設在籍幼児保護者補助金交付状況

年度	1人当たりの 補助金月額(円)	交付人員(延人数)				交付金額合計 (円)
		満3・3歳児	4歳児	5歳児	合計	
29	3,000	229	207	187	623	1,869,000
30	3,000	113	180	164	457	1,371,000
元(31)	3,000	-	102	178	280	732,000
2	3,000	-	-	96	96	288,000
3	-	-	-	-	-	-

資料:子ども家庭部 子ども育成課

(注)1 令和元年10月から幼児教育・保育の無償化にともない段階的に廃止。

オ 武蔵野市地域における小学校就学前の子どもを対象とした多様な集団活動事業の利用支援事業交付状況

年度	1人当たりの 補助金月額(円)	交付人員(延人数)				交付金額合計 (円)
		満3・3歳児	4歳児	5歳児	合計	
3	20,000	86	48	52	186	3,720,000

資料:子ども家庭部 子ども育成課

(注)1 令和3年10月から交付

2 小 学 校

(1) 学校別の学年別児童数、学級数及び教職員数(市立小学校)

(4.5.1)

学校名	児童数							学級数								教員数	職員数
								通常の学級									
	計	1年	2年	3年	4年	5年	6年	計	1年	2年	3年	4年	5年	6年			
総 数	6,376 (60)	1,122 (10)	1,135 (4)	1,081 (12)	1,038 (9)	1,025 (12)	975 (13)	204	37	37	37	31	30	32	14	349	15
第 一 小	540	98	92	104	87	85	74	17	3	3	3	3	3	2	－	26	1
第 二 小	460	94	87	67	77	80	55	14	3	3	2	2	2	2	－	21	1
第 三 小	451 (15)	60 (4)	99 (1)	76 (4)	73 (3)	74 (2)	69 (1)	14	2	3	3	2	2	2	2	23	1
第 四 小	369	61	59	52	68	70	59	12	2	2	2	2	2	2	－	26	1
第 五 小	493	74	102	79	83	69	86	17	3	3	3	3	2	3	－	25	1
大野田小	802 (23)	153 (1)	138 (1)	142 (3)	113 (3)	133 (7)	123 (8)	25	5	4	5	3	4	4	4	39	1
境 南 小	594 (22)	115 (5)	103 (2)	96 (5)	112 (3)	82 (3)	86 (4)	20	4	4	3	3	3	3	4	31	2
本 宿 小	404	68	64	77	58	72	65	13	2	2	3	2	2	2	－	21	2
千 川 小	327	68	63	54	57	40	45	11	2	2	2	2	1	2	－	25	1
井之頭小	614	111	108	120	84	101	90	21	4	4	4	3	3	3	－	37	1
関前南小	391	80	69	55	68	69	50	13	3	2	2	2	2	2	－	22	1
桜 野 小	931	140	151	159	158	150	173	27	4	5	5	4	4	5	4	53	2

資料:教育部 教育支援課

(注)1 ()は、特別支援学級に在籍する児童で外数。

2 職員数は、都費負担職員数(本務者のみ)。

3 桜野小の特別支援学級は、通級学級のため在籍する児童は無し。

(2) 学年別児童数及び学級数の推移(市立小学校)

(各年5.1)

年度	児童数							学級数							
	総数	1年	2年	3年	4年	5年	6年	通常の学級							特別支援学級
								総数	1年	2年	3年	4年	5年	6年	
30	5,738 (61)	1,005 (9)	969 (8)	955 (11)	941 (7)	978 (15)	890 (11)	184	35	34	29	30	29	27	15
元	5,856 (60)	1,018 (5)	998 (9)	975 (12)	946 (14)	931 (6)	988 (14)	192	36	36	32	29	29	30	15
2	6,032 (58)	1,087 (9)	1,024 (7)	1,022 (10)	980 (12)	971 (14)	948 (6)	190	36	35	29	32	29	29	15
3	6,234 (62)	1,132 (4)	1,090 (10)	1,030 (8)	1,026 (13)	980 (13)	976 (14)	197	37	37	32	30	32	29	15
4	6,376 (60)	1,122 (10)	1,135 (4)	1,081 (12)	1,038 (9)	1,025 (12)	975 (13)	204	37	37	37	31	30	32	14

資料:教育部 教育支援課

(注) ()は、特別支援学級に在籍する児童で外数。

(3) 学校別施設状況(市立小学校)

ア 敷地(単位:m²)

(4.5.1)

学校名	市有地			借 地			合計
	屋外運動場	建物敷地その他	計	屋外運動場	建物敷地その他	計	
総 数	78,043	66,600	144,643	-	-	-	144,643
第一小	6,489	4,102	10,591	-	-	-	10,591
第二小	5,853	4,002	9,855	-	-	-	9,855
第三小	4,625	7,603	12,228	-	-	-	12,228
第四小	9,160	3,885	13,045	-	-	-	13,045
第五小	6,154	3,748	9,902	-	-	-	9,902
大野田小	9,640	5,412	15,052	-	-	-	15,052
境南小	7,586	6,617	14,203	-	-	-	14,203
本宿小	7,068	4,450	11,518	-	-	-	11,518
千川小	3,289	7,138	10,427	-	-	-	10,427
井之頭小	4,865	5,358	10,223	-	-	-	10,223
関前南小	7,125	7,653	14,778	-	-	-	14,778
桜野小	6,189	6,632	12,821	-	-	-	12,821

資料:教育部 教育企画課

(屋外運動場面積及び敷地面積の計は令和4年度予算参考資料72頁。)

イ 校舎(単位:m²)

(4.5.1)

学校名	校舎面積	校舎の内訳(室数)												
		普通 教室	特別教室											保健 室
			理科	生活	音楽	図画 工作	家庭	視 聴 覚	コンピ ュータ	図書	特別 活動	教育 相談	計	
総 数	96,734	214	18	8	24	17	14	3	5	16	108	15	228	15
第一小	6,105	17	1	-	2	1	1	2	-	1	5	1	14	1
第二小	5,842	14	2	-	2	2	1	1	-	2	11	1	22	1
第三小	7,111	16	2	-	2	1	1	-	1	2	8	1	18	1
第四小	7,140	12	2	1	2	2	1	-	1	2	12	1	24	1
第五小	6,852	17	1	1	2	1	1	-	1	2	5	1	15	2
大野田小	14,023	29	2	1	4	2	1	-	-	1	21	1	33	2
境南小	8,817	23	2	1	2	1	2	-	-	1	8	1	18	2
本宿小	7,820	13	1	1	1	1	1	-	-	1	7	2	15	1
千川小	10,109	12	1	-	2	1	1	-	1	1	3	1	11	1
井之頭小	7,697	21	1	-	2	1	1	-	-	1	6	1	13	1
関前南小	4,383	13	1	2	1	2	1	-	-	1	5	1	14	1
桜野小	10,835	27	2	1	2	2	2	-	1	1	17	3	31	1

資料:教育部 教育企画課(校舎面積は令和4年度予算参考資料72頁。校舎の内訳は令和4年度公立学校施設の実態調査。)

ウ 体育館・プール

(4.5.1)

学校名	体育館				プール				
	建 築 年 月	構造別		ステージ	築 造 年 度	規 模 (m×m)	浄 化 装 置	更衣室	便 所
		鉄筋コンクリート 造 (m ²)	鉄骨造 (m ²)						
総 数		8,193	4,869	12			12	12	12
第 一 小	S44. 10	-	702	1	S35	25×10	1	1	1
第 二 小	S43. 3	-	732	1	S43	25×10	1	1	1
第 三 小	S43. 3	-	680	1	S62	25×10	1	1	1
	S62. 7	823	-	-					
第 四 小	S44. 3	-	741	1	S36	25×10	1	1	1
第 五 小	S47. 5	869	-	1	S37	25×10	1	1	1
大野田小	S55. 3	-	1,261	1	H17	25×11	1	1	1
境 南 小	S51. 7	677	-	1	S51	25×10	1	1	1
本 宿 小	S54. 3	795	-	1	S53	25×10	1	1	1
千 川 小	H 8.10	1,525	-	1	H 7	25×10	1	1	1
井之頭小	S62. 2	2,087	-	1	S61	25×11	1	1	1
関前南小	S46. 5	18	753	1	S46	25×10	1	1	1
桜 野 小	H14. 3	1,399	-	1	S42	25×10	1	1	1

資料:教育部 教育企画課(令和4年度公立学校施設の実態調査)

(4) 学年別児童の身長、体重の平均値(市立小学校)

ア 身長(単位:cm)

(年度)

学年	男 子					女 子				
	29	30	元(31)	2	3	29	30	元(31)	2	3
1学年	116.3	116.4	116.7	117.9	116.8	115.2	115.9	116.2	117.0	116.3
2学年	122.9	122.8	122.8	123.9	123.1	121.9	121.6	122.4	123.0	122.2
3学年	128.4	128.5	128.4	129.5	129.0	127.7	127.6	127.7	129.4	128.7
4学年	134.0	133.8	134.1	135.2	134.3	133.2	133.6	133.8	134.9	135.2
5学年	138.9	139.3	139.5	140.4	139.7	140.1	140.0	140.6	141.7	141.1
6学年	145.7	145.1	145.4	147.2	146.8	146.4	146.6	147.5	148.7	147.8

資料:教育部 教育支援課

(注) 各年度定期健康診断(4～6月、令和2年度のみ6～9月)状況報告書による。

イ 体重(単位:kg) (年度)

学年	男 子					女 子				
	29	30	元(31)	2	3	29	30	元(31)	2	3
1学年	21.0	21.3	21.1	21.7	21.5	20.6	20.9	21.0	21.3	21.1
2学年	24.0	24.1	23.8	24.5	24.0	23.1	23.0	23.5	24.2	23.6
3学年	26.8	26.9	26.7	27.8	27.3	26.1	26.3	26.3	27.2	26.8
4学年	30.4	30.3	30.4	31.7	30.6	28.9	29.4	29.3	30.4	30.5
5学年	33.3	33.6	34.0	35.2	34.4	33.0	33.1	33.5	34.2	34.0
6学年	38.1	38.0	37.6	40.2	39.4	37.7	38.3	37.9	40.0	39.8

資料:教育部 教育支援課

(注) 各年度定期健康診断(4～6月、令和2年度のみ6～9月)状況報告書による。

(5) 児童の疾病状況の推移(市立小学校)

(年度)

種 別			男 子					女 子						
			29	30	元(31)	2	3	29	30	元(31)	2	3		
在 籍 者 数			2,926	3,019	3,104	3,179	3,276	2,706	2,798	2,816	2,914	3,020		
※受 診 者 数			2,894	2,996	3,062	3,130	3,237	2,675	2,770	2,781	2,874	3,000		
栄 養 状 態	栄 養 不 良		25	11	1	－	－	15	13	2	－	－		
	肥 満 傾 向		36	48	8	30	28	16	28	3	5	4		
脊 柱 胸 郭 四 肢	脊 柱 側 弯 症 ・ 脊 柱 異 常		72	48	15	8	24	66	53	17	14	35		
	胸 郭 異 常		5	－	3	－	3	－	2	3	1	3		
	四 肢 異 常		24	4	19	3	6	17	3	12	5	1		
視 力	裸 眼 視 力	裸 眼 視 力 測 定 者	2,758	2,801	2,829	2,850	2,904	2,541	2,553	2,489	2,549	2,598		
		1.0 以 上	1,796	1,933	1,948	1,846	1,922	1,457	1,604	1,525	1,427	1,563		
		0.7 以 上 1.0 未 満	411	349	378	401	415	492	377	386	435	420		
		0.3 以 上 0.7 未 満	339	335	321	361	371	364	351	370	428	404		
		0.3 未 満	212	184	182	242	196	228	221	208	259	211		
		うち眼鏡・コンタクト装用者	157	73	89	124	32	149	95	112	136	50		
	眼鏡・コンタクト装用のため矯正視力のみ測定者		139	182	233	271	312	145	210	284	329	399		
眼疾患	受 診 者		2,866	2,993	3,006	3,116	3,197	2,650	2,774	2,749	2,876	2,962		
	感 染 性 眼 疾 患		－	1	－	1	6	1	2	－	1	3		
	アレルギ－性眼疾患		63	57	172	68	81	46	61	145	51	51		
	そ の 他 の 眼 疾 患		67	60	64	72	83	63	33	42	52	48		
聴 力	受 診 者		1,949	1,845	1,966	2,118	2,137	1,792	1,722	1,821	1,991	1,961		
	難 聴		9	8	19	24	8	15	15	11	21	16		
耳 鼻 咽 喉 患	受 診 者		2,899	2,962	3,006	3,098	3,211	2,679	2,741	2,737	2,871	3,001		
	耳 疾 患		286	261	236	233	381	217	223	220	170	361		
	アレルギ－性鼻疾患		136	227	354	201	404	85	119	206	153	242		
	その他の鼻・副鼻腔疾患		135	138	135	77	76	73	64	81	40	36		
	口 腔 咽 喉 頭 疾 患		－	3	4	－	－	－	1	3	－	1		
皮 膚 疾 患	感 染 性 皮 膚 疾 患		－	－	1	2	－	－	－	－	－	－		
	アレルギ－性皮膚疾患		104	66	75	75	61	65	54	79	86	72		
結 核	受 診 者		2,897	2,786	3,089	3,151	3,246	2,666	2,565	2,803	2,898	3,005		
	結 核 患 者		－	－	－	－	－	－	－	－	－	－		
心 臓	精 密 検 査 対 象 者		15	21	20	38	17	13	13	21	25	11		
	受 診 者 (心電図検査)		509	519	488	534	587	453	491	424	548	540		
	心 臓 疾 患		18	20	12	12	9	12	12	13	14	8		
検 尿	心 電 図 異 常		4	8	9	2	4	8	5	8	2	8		
	受 診 者		2,908	2,774	3,092	3,153	3,232	2,675	2,562	2,800	2,902	2,999		
	尿 蛋 白 検 出		6	6	5	14	9	20	18	27	32	12		
その他	尿 糖 検 出		－	1	－	－	－	1	－	1	1	1		
	気 管 支 喘 息		63	88	75	93	88	39	52	41	71	56		
	腎 臓 疾 患		4	10	2	6	1	6	9	5	7	4		
歯 科	そ の 他 の 疾 病 ・ 異 常		53	52	4	13	13	47	22	4	8	18		
	受 診 者		2,885	2,959	3,059	3,125	3,219	2,669	2,753	2,784	2,871	2,989		
	う 歯 ・ 要 観 察 歯	乳 歯 ま た は 永 久 歯 の う 歯	処 置 完 了 者	526	512	540	539	523	460	425	472	472	435	
		未 処 置 歯 の 有 る 者		461	472	463	392	348	391	351	386	358	317	
		永 久 歯 の う 歯 経 験 者		207	222	231	256	193	235	215	243	283	207	
		乳 歯 ま た は 永 久 歯 に 要 観 察 歯 の 有 る 者		337	281	364	311	329	331	312	315	289	333	
	歯 肉 の 状 態	歯 周 疾 患		36	63	24	11	29	30	17	17	1	18	
		歯 周 疾 患 要 観 察 者		338	273	343	273	240	330	213	240	189	187	
		歯 列 ・ 咬 合 ・ 顎 関 節 の 異 常		80	113	69	71	58	133	83	63	53	55	
		歯 垢 の 状 態		61	105	63	28	55	63	35	37	11	31	
		そ の 他 の 歯 ・ 口 腔 の 疾 病 ・ 異 常		82	37	48	23	29	49	32	25	18	9	
		永 久 歯 の う 歯 の 内 容 (小6)	未 処 置 歯 数		57	44	44	44	32	54	45	56	49	27
			う 歯 に よ る 喪 失 歯 数		－	－	－	1	5	－	－	－	2	1
処 置 歯 数			68	67	84	81	50	74	82	83	102	67		

資料:教育部 教育支援課

(注)1 各年度定期健康診断(4~6月)状況報告書による。

2 「※受診者数」欄は「栄養状態」「脊柱胸郭四肢」「皮膚疾患」「その他」の各項目すべてを受診した人数。

(6)就学援助費支給状況(小学校)

(3年度)

区 分	学用品・通学用品費	新 入 学 学 用 品 費		校外活動費	移 動 教 室 参 加 費	ブレセカンドスクール 参 加 費
		通常支給	入学前支給			
人 数(人)	546	37	58	271	97	48
執行額(円)	7,010,557	1,889,220	3,135,480	384,323	345,966	160,600
区 分	セカンドスクール 参 加 費	卒業記念品費	通 学 費	医 療 費	オンライン家 庭学習支援 費	学 校 給 食 費
人 数(人)	70	90	-	-	343	536
執行額(円)	401,208	1,351,094	-	-	3,957,000	26,394,177

資料:教育部 教育支援課

(7) 特別支援教育就学奨励費支給状況(市立小学校)

(3年度)

区 分	学用品・通学用品費	新入学学用品費	校外活動費	通 学 費	移動教室参加費
人 数(人)	14	1	12	23	-
執行額(円)	81,480	25,555	20,971	347,390	-

区 分	学校給食費
人 数(人)	14
執行額(円)	320,735

資料:教育部 教育支援課

(8) 特別支援学級の状況(市立小学校)

(各年5.1)

学 校 名		30	元	2	3	4
総 数	児童数	61	60	58	62	60
	学級数	15	15	15	15	14
第 三 小	児童数	10	11	10	13	15
	学級数	2	2	2	2	2
第 四 小	児童数	-	-	-	-	-
	学級数	-	-	-	-	-
大 野 田 小	児童数	34	27	27	29	23
	学級数	5	5	5	5	4
境 南 小	児童数	17	22	21	20	22
	学級数	4	4	4	4	4
井 之 頭 小	児童数	-	-	-	-	-
	学級数	-	-	-	-	-
桜 野 小	児童数	通級	通級	通級	通級	通級
	学級数	4	4	4	4	4

資料:教育部 教育支援課

(注) 1 通級とは、通常の学級に在籍している児童が特別な指導を受けるために通う学級であり、在籍する児童は無し。

2 情緒障害等通級指導学級は平成29年度より特別支援教室に制度変更となったため、学級として計上しない。

(9)学校別の学年別児童数、学級数及び教職員数(私立小学校)

(4.5.1)

学 校 名	児 童 数							学 級 数							教員数	職員数
	総数	1年	2年	3年	4年	5年	6年	総数	1年	2年	3年	4年	5年	6年		
総 数	1,643	270	267	269	271	285	281	67	11	11	11	12	11	11	153	33
聖徳学園小学校	376	66	60	63	60	66	61	12	2	2	2	2	2	2	34	14
成 蹊 小 学 校	705	112	112	111	119	124	127	25	4	4	4	5	4	4	52	11
うち国際学級	8	—	—	—	8	—	—	1	—	—	—	1	—	—		
武蔵野東小学校	562	92	95	95	92	95	93	30	5	5	5	5	5	5	67	8
うち特別支援学級	179	27	29	31	30	30	32	18	3	3	3	3	3	3		

資料:総務部 総務課

(注)1 教員数は兼務者を含む。

2 職員数は本務者のみ。

3 中学校

(1) 学校別の学年別生徒数、学級数及び教職員数(市立中学校)

(4.5.1)

学校名	生徒数				学級数					教員数	職員数
					通常の学級				特別支援 学 級		
	計	1年	2年	3年	計	1年	2年	3年			
総 数	1,989 (30)	652 (10)	642 (9)	695 (11)	56	19	18	19	7	142	6
第 一 中	341	104	120	117	9	3	3	3	1	25	1
第 二 中	401	126	131	144	12	4	4	4	－	29	1
第 三 中	309	99	98	112	9	3	3	3	－	19	1
第 四 中	468 (29)	160 (10)	149 (8)	159 (11)	12	4	4	4	5	33	1
第 五 中	225	77	70	78	6	2	2	2	－	17	1
第 六 中	245 (1)	86 (－)	74 (1)	85 (－)	8	3	2	3	1	19	1

資料:教育部 教育支援課

(注)1 ()は、特別支援学級に在籍する生徒で外数。

2 職員数は都費負担職員数(本務者のみ)。

3 第一中の特別支援学級は、通級学級のため在籍する生徒は無し。

(2) 学年別生徒数及び学級数の推移(市立中学校)

(各年5.1)

年度	生徒数				学級数				
	総数	1年	2年	3年	通常の学級				特別支援 学 級
					総数	1年	2年	3年	
30	1,819 (19)	590 (7)	617 (5)	612 (7)	54	18	19	17	8
元	1,816 (26)	592 (8)	600 (10)	624 (8)	55	18	18	19	9
2	1,889 (29)	681 (11)	603 (8)	605 (10)	55	19	18	18	7
3	1,945 (27)	638 (8)	684 (11)	623 (8)	55	18	19	18	7
4	1,989 (30)	652 (10)	642 (9)	695 (11)	56	19	18	19	7

資料:教育部 教育支援課

(注) ()は、特別支援学級に在籍する生徒数で外数。

(3) 学校別施設状況(市立中学校)

ア 敷地(単位:m²)

(4.5.1)

学校名	市有地			借 地			合計
	屋外運動場	建物敷地 そ の 他	計	屋外運動場	建物敷地 そ の 他	計	
総 数	42,250	34,453	76,703	10,949	9,796	20,745	97,448
第 一 中	-	-	-	8,828	6,692	15,520	15,520
第 二 中	6,898	8,200	15,098	-	-	-	15,098
第 三 中	7,980	6,607	14,587	-	-	-	14,587
第 四 中	8,644	6,128	14,772	2,121	3,104	5,225	19,997
第 五 中	10,760	8,789	19,549	-	-	-	19,549
第 六 中	7,968	4,729	12,697	-	-	-	12,697

資料:教育部 教育企画課(屋外運動場面積及び敷地面積の計は令和4年度予算参考資料72頁。)

イ 校舎(単位:m²)

(4.5.1)

学校名	校舎面積	校舎の内訳(室数)														保健室
		普通教室	特別教室													
			理科	音楽	美術	技術	家庭	外国語	視聴覚	コンピュータ	図書	特別活動	教育相談	進路資料指導	計	
総 数	59,802	61	13	16	12	10	13	13	6	7	6	45	17	3	161	7
第一 中	10,684	9	2	4	1	2	2	3	1	1	1	10	3	1	31	1
第二 中	9,341	12	2	3	2	2	2	1	1	2	1	6	3	1	26	1
第三 中	8,771	9	2	3	2	1	2	3	-	1	1	11	2	-	28	1
第四 中	15,989	16	3	2	3	2	3	3	-	1	1	11	4	1	34	2
第五 中	7,000	6	2	2	2	1	2	2	2	1	1	3	2	-	20	1
第六 中	8,017	9	2	2	2	2	2	1	2	1	1	4	3	-	22	1

資料:教育部 教育企画課(校舎面積は令和4年度予算参考資料72頁。校舎の内訳は令和4年度公立学校施設の実態調査。)

ウ 体育館・プール

(4.5.1)

学校名	体育館				プール				
	建築年月	構造別		ステージ	築造年度	規 模 (m×m)	浄 化 装 置	更衣室	便 所
		鉄筋コンクリート造 (m ²)	鉄 骨 造 (m ²)						
総 数		12,694	70	6			6	6	6
第 一 中	S57. 11	2,111	－	1	S57	25×11	1	1	1
第 二 中	S59. 11	2,829	－	1	S33	25×13	1	1	1
第 三 中	S58. 3	2,146	70	1	S57	25×11	1	1	1
第 四 中	H4. 6	3,322	－	1	H 4	25×11	1	1	1
第 五 中	S39. 3	1,186	－	1	S59	25×11	1	1	1
第 六 中	S47. 2	1,100	－	1	S55	25×10	1	1	1

資料:教育部 教育企画課(令和4年度公立学校施設の実態調査)

(4) 学年別生徒の身長、体重の平均値(市立中学校)

ア 身長(単位:cm)

(年度)

学年	男 子					女 子				
	29	30	元(31)	2	3	29	30	元(31)	2	3
1学年	152.4	153.2	153.5	154.7	153.7	152.6	152.7	152.5	152.8	152.9
2学年	161.2	159.6	161.0	162.0	160.9	155.9	155.7	156.1	155.7	155.4
3学年	165.9	166.9	165.5	167.3	166.3	157.4	157.5	157.7	157.8	157.3

資料:教育部 教育支援課

(注) 各年度定期健康診断(4～6月、令和2年度のみ6～9月)状況報告書による。

イ 体重(単位:kg) (年度)

学年	男 子					女 子				
	29	30	元(31)	2	3	29	30	元(31)	2	3
1学年	42.9	43.8	44.1	44.8	44.5	42.9	42.8	43.7	44.0	43.9
2学年	48.4	47.9	49.1	51.3	49.0	46.7	46.7	46.8	48.0	46.7
3学年	54.0	53.6	53.1	55.9	54.9	49.1	49.4	49.6	49.7	50.2

資料:教育部 教育支援課

(注) 各年度定期健康診断(4～6月、令和2年度のみ6～9月)状況報告書による。

(5) 生徒の疾病状況の推移(市立中学校)

(年度)

種 別			男 子					女 子						
			29	30	元(31)	2	3	29	30	元(31)	2	3		
在 籍 者 数			945	944	980	1,026	1,064	915	891	861	890	908		
※受 診 者 数			934	929	949	995	1,033	909	874	845	855	873		
栄 養 状 態	栄 養 不 良		-	-	3	-	-	-	-	4	-	-		
	肥 満 傾 向		6	5	3	-	-	2	2	1	-	-		
脊 柱 胸 郭 四 肢	脊 柱 側 弯 症 ・ 脊 柱 異 常		31	14	7	16	11	65	30	23	36	22		
	胸 郭 異 常		10	3	1	1	-	-	-	-	-	-		
	四 肢 異 常		35	30	8	16	11	29	6	4	10	6		
視 力	裸 眼 視 力	裸 眼 視 力 測 定 者	789	711	750	786	832	708	623	582	577	595		
		1.0 以 上	368	362	342	340	370	284	259	238	229	222		
		0.7 以 上 1.0 未 満	112	96	105	113	114	87	95	82	81	81		
		0.3 以 上 0.7 未 満	127	129	147	155	184	142	122	124	116	148		
		0.3 未 満	182	124	156	178	164	195	147	138	151	144		
		うち眼鏡 ・ コンタクト装用者	144	79	86	93	97	175	94	105	103	87		
	眼鏡 ・ コンタクト装用のため 矯 正 視 力 の み 測 定 者		136	217	199	204	205	195	255	258	278	277		
	眼疾患	受 診 者		930	920	940	984	1,023	904	874	837	834	856	
感 染 性 眼 疾 患		-	-	2	-	-	-	-	-	-	1			
アレルギ ー 性 眼 疾 患		88	66	62	77	93	87	41	44	46	57			
そ の 他 の 眼 疾 患		37	14	12	10	9	29	11	8	8	4			
聴 力	受 診 者		546	615	632	677	686	511	584	574	587	549		
	難 聴		2	3	3	4	6	-	4	3	6	7		
耳 鼻 咽 喉 疾 患	受 診 者		924	880	941	988	1,021	906	844	836	845	868		
	耳 疾 患		69	74	94	86	85	58	45	47	48	50		
	アレルギ ー 性 鼻 疾 患		166	135	159	180	217	127	98	98	105	119		
	その他の鼻 ・ 副鼻腔疾患		7	10	5	2	4	8	6	6	-	1		
	口 腔 咽 喉 頭 疾 患		-	1	-	-	-	-	-	-	-	-		
皮 膚 疾 患	感 染 性 皮 膚 疾 患		-	-	1	-	-	-	-	-	-	-		
	アレルギ ー 性 皮 膚 疾 患		55	53	48	36	42	32	30	36	32	27		
結 核	受 診 者		930	930	956	995	1,036	909	876	852	855	877		
	結 核 患 者		-	-	-	-	-	-	-	-	-	-		
	精 密 検 査 対 象 者		3	3	2	7	3	3	6	1	2	3		
心 臓	受 診 者 (心 電 図 検 査)		317	322	319	356	356	297	269	273	325	276		
	心 臓 疾 患		10	10	10	4	5	11	5	4	4	8		
	心 電 図 異 常		1	8	10	1	7	1	5	3	-	8		
検 尿	受 診 者		933	934	946	1,004	1,038	907	877	828	870	883		
	尿 蛋 白 検 出		23	39	38	54	33	18	23	24	25	11		
	尿 糖 検 出		-	2	3	1	-	2	1	1	-	-		
その他	気 管 支 喘 息		62	30	44	50	32	28	23	22	19	16		
	腎 臓 疾 患		1	3	3	7	8	5	3	6	4	3		
	そ の 他 の 疾 病 ・ 異 常		11	4	13	10	2	8	3	8	4	4		
歯 科	受 診 者		914	910	852	986	1,021	891	867	756	842	863		
	う 歯 ・ 要 観 察 歯	乳 歯 ま た は 永 久 歯 の う 歯	処 置 完 了 者	160	183	160	149	146	172	221	159	158	143	
			未処置歯のある者	88	117	129	107	119	110	105	132	104	88	
		永久歯のう歯経験者			229	273	259	236	232	265	298	273	243	213
			乳 歯 ま た は 永 久 歯 に 要 観 察 歯 の 有 る 者		121	124	92	99	98	129	148	104	138	129
	歯 肉 の 状 態	歯 周 疾 患		13	21	16	11	14	5	11	3	5	6	
		歯 周 疾 患 要 観 察 者		185	260	203	122	247	106	147	120	113	129	
	歯 列 ・ 咬 合 ・ 顎 関 節 の 異 常		40	41	42	34	44	28	37	29	28	31		
	歯 垢 の 状 態		19	38	25	45	25	6	15	8	8	9		
	そ の 他 の 歯 ・ 口 腔 の 疾 病 ・ 異 常		3	1	4	3	9	4	3	2	7	8		
	永久歯のう歯の内容 (中1)	未 処 置 歯 数		39	54	86	63	-	77	64	73	79	-	
		う 歯 に よ る 喪 失 歯 数		3	3	2	6	-	-	2	3	15	-	
処 置 歯 数		135	158	132	101	-	123	160	93	125	-			

資料:教育部 教育支援課

(注)1 各年度定期健康診断(4~6月)状況報告書による。

2 「※受診者数」欄は「栄養状態」「脊柱胸郭四肢」「皮膚疾患」「その他」の各項目すべてを受診した人数。

(6)就学援助費支給状況(中学校)

(3年度)

区 分	学用品・通学用品費	新入学学用品費		校外活動費	セカンドスクール 参 加 費	修学旅行参加費
		通常支給	入学前支給			
人 数(人)	262	12	101	231	7	1
執行額(円)	6,169,845	720,000	6,060,000	1,404,733	58,800	66,904

区 分	卒業記念品費	通学費	体育実技 用品費	医療費	オンライン家庭学習 支援費	学校給食費
人 数(人)	90	2	60	-	260	246
執行額(円)	911,540	222,326	119,220	-	3,023,000	14,202,484

資料:教育部 教育支援課

(7) 特別支援教育就学奨励費支給状況(市立中学校)

(3年度)

区 分	学用品・通学用品費	新入学学用品費	校外活動費	修学旅行参加費
人 数(人)	7	3	13	-
執行額(円)	79,590	86,970	26,287	-

区 分	職場実習費	通学費	学校給食費
人 数(人)	-	6	7
執行額(円)	-	317,012	205,870

資料:教育部 教育支援課

(8) 特別支援学級の状況(市立中学校)

(各年5.1)

学 校 名		29	30	元	2	3	4
総 数	生徒数	19	19	26	29	27	30
	学級数	8	8	9	7	7	7
第 一 中	生徒数	通級	通級	通級	通級	通級	通級
	学級数	1	1	1	1	1	1
第 二 中	生徒数	通級	通級	通級	-	-	-
	学級数	2	2	3	-	-	-
第 四 中	生徒数	19	19	25	29	27	29
	学級数	4	4	4	5	5	5
第 六 中	生徒数	-	-	1	-	-	1
	学級数	1	1	1	1	1	1

資料:教育部 教育支援課

(注) 通級とは、通常の学級に在籍している生徒が、特別な指導を受けるために通う学級であり、在籍する生徒は無し。

(9)生徒の卒業後の状況(市立中学校)

ア 進路別卒業生数

(4.3卒業)

区 分	総 数	高等学校等 進 学 者	専修学校等 入 学 者	就職者	その他
総 数	631	613	10	－	8
男 子	344	335	5	－	4
女 子	287	278	5	－	4

資料:教育部 教育支援課

イ 進学先内訳

(4.5.1)

	総数	男 子					女 子				
		都内			都外	小計	都内			都外	小計
		国立	公立	私立			国立	公立	私立		
総 数	613	2	161	160	12	335	-	139	125	14	278
高 等 学 校 本 科	606	2	156	160	12	330	-	137	125	14	276
・ 全 日 制	557	2	145	153	6	306	-	124	119	8	251
普 通	524	-	128	153	6	287	-	112	117	8	237
総 合	6	-	2	-	-	2	-	4	-	-	4
農 業	4	-	3	-	-	3	-	1	-	-	1
工 業	11	2	9	-	-	11	-	-	-	-	-
商 業	5	-	1	-	-	1	-	4	-	-	4
家 庭	-	-	-	-	-	-	-	-	-	-	-
水 産	1	-	-	-	-	-	-	1	-	-	1
芸 術	3	-	-	-	-	-	-	1	2	-	3
保 健 体 育	-	-	-	-	-	-	-	-	-	-	-
そ の 他	3	-	2	-	-	2	-	1	-	-	1
・ 定 時 制	25	-	11	1	-	12	-	13	-	-	13
普 通	20	-	10	1	-	11	-	9	-	-	9
農 業	1	-	-	-	-	-	-	1	-	-	1
工 業	1	-	-	-	-	-	-	1	-	-	1
商 業	-	-	-	-	-	-	-	-	-	-	-
総 合	3	-	1	-	-	1	-	2	-	-	2
そ の 他	-	-	-	-	-	-	-	-	-	-	-
・ 通 信 制	24	-	-	6	6	12	-	-	6	6	12
高 等 専 門 学 校	-	-	-	-	-	-	-	-	-	-	-
特別支援学校高等部	7	-	5	-	-	5	-	2	-	-	2

資料:教育部 教育支援課(東京都「学校基本調査報告」)

(10)学校別の学年別生徒数、学級数及び教職員数(私立及び都立中学校)

(4.5.1)

学 校 名		生徒数				学級数				教員数	職員数
		総数	1年	2年	3年	総数	1年	2年	3年		
総 数		2,442	846	821	775	68	24	23	21	264	28
都立	武蔵高等学校附属中学校	440	161	160	119	11	4	4	3	77	2
私立	聖徳学園中学校	376	147	132	97	11	4	4	3	24	4
	成蹊中学校	818	268	269	281	22	8	7	7	74	12
	藤村女子中学校	64	22	17	25	6	2	2	2	13	4
	吉祥女子中学校	744	248	243	253	18	6	6	6	76	6

資料:総務部 総務課

(注)1 教員数は兼務者を含む。

2 職員数は、高校と兼務の場合は、高校に所属。

4 高 等 学 校

(1)学校別の学年別生徒数、学級数及び教職員数(高等学校)

(4.5.1)

学 校 名		生徒数				学級数				教員数	職員数
		総数	1年	2年	3年	総数	1年	2年	3年		
総 数		3,827	1,306	1,242	1,279	109	36	36	37	401	87
都立	武蔵高等学校	416	119	107	190	11	3	3	5	77	5
	武蔵野北高等学校	707	240	233	234	18	6	6	6	57	44
	小計	1,123	359	340	424	29	9	9	11	134	49
私立	聖徳学園高等学校	573	224	205	144	20	8	7	5	57	8
	吉祥女子高等学校	811	289	277	245	21	7	7	7	89	6
	成 蹊 高 等 学 校	986	341	319	326	24	8	8	8	76	12
	藤村女子高等学校	334	93	101	140	15	4	5	6	45	12
	小計	2,704	947	902	855	80	27	27	26	267	38

資料:総務部 総務課

(注) 教員数は兼務者を含む。

5 大 学

(1)学校別の学年別学生数及び教職員数(大学)

(4.5.1)

学 校 名		総数	学生数						教員数	職員数
			1年	2年	3年	4年	5年	6年		
総 数		15,795	4,113	3,957	3,691	3,850	84	100	1,356	403
成 蹊 大 学	大 学	7,606	1,990	1,906	1,831	1,879	-	-	648	204
	大学院 前 期	148	70	78	-	-	-	-		
	大学院 後 期	15	4	4	7	-	-	-		
亜 細 亜 大 学	大 学	6,284	1,613	1,550	1,524	1,597	-	-	492	134
	留学生別科	16	16	-	-	-	-	-		
	大学院 前 期	94	42	52	-	-	-	-		
	大学院 後 期	4	1	2	1	-	-	-		
日本獣医生命科学大学	大 学	1,566	347	344	324	367	84	100	216	65
	大学院 前 期	38	22	16	-	-	-	-		
	大学院 後 期	24	8	5	4	7	-	-		

資料:総務部 総務課

(注) 教員数は兼務者を含む。

6 専修・各種学校

(1)学校別の生徒数及び教員数(専修・各種学校)

(4.5.1)

区 分	学校名	生徒数	教員数
	総 数	1,890	199
専 修 学 校	吉祥寺二葉栄養調理専門職学校	501	54
	二葉ファッションアカデミー	11	15
	吉祥寺二葉専門職学校	66	10
	専門学校中野スクールオブビジネス	956	62
	武蔵野東高等専修学校	189	36
	武蔵野学芸専門学校	167	22

資料:総務部 総務課

(注) 教員数は兼務者を含む。

7 図 書 館

(1)分類別蔵書数

ア 中央図書館

(年度)

区 分	29	30	元(31)	2	3
図 書 総 数	640,120	646,584	654,629	666,992	679,714
総 記	16,831	15,959	15,439	17,149	17,537
哲 学	24,456	24,508	24,698	25,347	25,719
歴 史	50,945	50,147	49,680	51,267	51,848
社 会 学 科	95,681	96,524	97,322	100,107	102,308
自 然 学 科	34,129	34,812	35,444	36,453	37,129
技 術	38,931	38,085	37,320	37,949	38,542
産 業	18,290	18,577	18,756	19,406	19,763
芸 術	51,739	52,770	54,026	55,158	56,470
言 語	10,261	10,048	9,824	10,318	10,514
文 学	146,171	146,685	149,411	150,066	151,994
郷 土 行 政	24,863	26,860	27,138	23,753	24,386
児 童 書	101,642	104,629	107,411	111,453	114,099
ヤングアダルト	26,181	26,980	28,160	28,566	29,405
視聴覚資料総数	13,926	16,911	17,263	17,626	17,945
C D	8,512	11,520	11,685	11,845	12,012
ビデオテープ	2,252	2,246	2,236	2,231	2,222
D V D	3,162	3,145	3,342	3,550	3,711
団体用図書総数	27,845	29,478	29,299	29,934	30,708
一 般 書	6,084	6,429	6,368	6,539	6,660
児 童 書	21,761	23,049	22,931	23,395	24,048

資料:教育部 図書館

イ 吉祥寺図書館

(年度)

区 分	29	30	元(31)	2	3
図 書 総 数	93,115	95,455	97,227	100,985	100,795
総 記	1,582	1,762	1,763	1,859	1,787
哲 学	2,461	2,448	2,348	2,573	2,494
歴 史	7,246	7,631	7,974	8,009	7,963
社 会 科 学	7,375	7,760	7,858	8,136	8,038
自 然 科 学	3,900	4,126	4,283	4,513	4,443
技 術	5,344	5,474	5,591	5,708	5,579
産 業	1,765	1,754	1,675	1,871	1,952
芸 術	6,476	6,762	6,779	6,813	6,370
言 語	1,660	1,618	1,588	1,654	1,550
文 学	22,187	22,399	22,798	23,906	24,013
郷 土 行 政	1,115	1,114	1,154	1,215	1,240
児 童 書	27,891	28,261	28,960	30,388	31,128
ヤングアダルト	4,113	4,346	4,456	4,340	4,238
視聴覚資料総数	3,069	-	-	-	-
C D	3,069	-	-	-	-

資料:教育部 図書館

ウ 武蔵野プレイス

(年度)

区 分	29	30	元(31)	2	3
図 書 総 数	177,715	179,551	180,311	184,323	185,964
総 記	3,528	3,849	4,083	3,879	4,070
哲 学	5,002	5,179	5,233	5,156	5,290
歴 史	13,139	13,219	13,212	13,170	12,775
社 会 科 学	18,427	18,354	18,198	19,306	19,022
自 然 科 学	10,779	11,045	11,295	11,155	11,331
技 術	14,366	14,502	14,687	14,758	14,678
産 業	4,751	4,663	4,460	4,547	4,746
芸 術	14,961	15,415	15,763	15,877	15,809
言 語	2,772	2,733	2,722	2,647	2,678
文 学	36,428	35,552	34,410	35,708	36,101
郷 土 行 政	2,681	2,722	2,802	3,029	3,066
児 童 書	43,594	44,633	45,540	47,257	48,559
ヤングアダルト	7,287	7,685	7,906	7,834	7,839

資料:教育部 図書館

(2) 図書館利用状況

ア 貸出資料数

中央図書館

(年度)

区 分	29	30	元(31)	2	3
貸出資料総数	987,256	914,750	825,934	727,271	864,688
図 書	875,702	810,757	737,503	656,738	792,227
一 般 書	511,700	469,077	421,346	354,147	414,084
ヤングアダルト	60,290	55,819	49,956	48,927	56,398
児 童 書	303,712	285,861	266,201	253,664	321,745
雑 誌	56,249	53,627	47,471	41,516	44,763
視 聴 覚 資 料	53,631	48,638	39,465	27,543	25,890
相 互 貸 借	1,674	1,728	1,495	1,474	1,808

吉祥寺図書館

(年度)

区 分	29	30	元(31)	2	3
貸出資料総数	298,576	543,800	534,568	438,311	543,684
図 書	268,603	504,698	497,596	407,205	509,775
一 般 書	186,075	336,801	328,927	262,675	314,169
ヤングアダルト	14,004	26,185	27,334	23,331	31,910
児 童 書	68,524	141,712	141,335	121,199	163,696
雑 誌	16,931	32,958	30,835	25,493	28,617
視 聴 覚 資 料	12,422	5,091	5,102	4,727	4,279
相 互 貸 借	620	1,053	1,035	886	1,013

武蔵野プレイス

(年度)

区 分	29	30	元(31)	2	3
貸出資料総数	1,139,676	1,113,524	1,007,714	801,433	1,001,920
図 書	1,065,448	1,041,593	946,344	750,324	943,528
一 般 書	664,044	644,206	586,412	443,583	533,899
ヤングアダルト	57,105	57,834	51,370	42,974	55,440
児 童 書	344,299	339,553	308,562	263,767	354,189
雑 誌	63,166	61,625	53,413	44,637	51,083
視 聴 覚 資 料	9,286	8,823	6,708	5,403	5,915
相 互 貸 借	1,776	1,483	1,249	1,069	1,394

資料:教育部 図書館

(注) 1 一般書は郷土資料を含む。

2 令和2年度4・5月は、新型コロナウイルス感染症拡大防止のため臨時休館。

5月は中央図書館玄関において予約資料の貸出のみ実施。

イ 予約受付件数

(年度)

区 分	29	30	元(31)	2	3
予 約 受 付 総 数	609,587	656,618	625,273	561,623	648,780
窓 口	39,083	42,751	39,784	31,060	34,220
館 内 OPAC	88,509	90,811	80,588	49,181	53,413
インターネット	481,995	523,056	504,901	481,382	561,147

資料:教育部 図書館

(注)1 都立・国会・他自治体図書館からの相互貸借分、業務用予約を除く。

2 令和2年3月2日から6月14日までは、新型コロナウイルス感染症拡大防止のため、窓口及び館内OPACでの予約受付はなし。
6月7日まで予約の新規受付を中止。

ウ 有効登録者数(H28年度～)

(年度)

区 分	29	30	元(31)	2	3
総 数	74,951	76,876	74,038	59,758	64,119
市 内 総 数	39,417	40,431	39,041	33,056	36,605
市 内 一 般	32,586	33,403	32,322	27,430	30,201
市 内 児 童	6,831	7,028	6,719	5,626	6,404
市 外 総 数	35,534	36,445	34,997	26,702	27,514
市 外 一 般	31,127	31,968	30,866	23,934	24,416
市 外 児 童	4,407	4,477	4,131	2,768	3,098

資料:教育部 図書館

(注)有効登録者数：登録者のうち当該年度内に利用があった人数。

エ 中央図書館団体貸出図書数

(年度)

区 分	29	30	元(31)	2	3
総 数	15,561	16,175	16,813	13,573	18,323
一 般 書	641	934	861	670	960
児 童 書	14,920	15,241	15,952	12,903	17,363

資料:教育部 図書館

8 生涯学習

(1)学校施設開放実施状況

ア 団体開放実施状況(市立小学校)

ア 団体開放実施状況(市立小学校)										校庭										教室等										(3年度)	
学校名	9～13時		13～17時		17～21時		9～13時		13～17時		17～21時		9～13時		13～17時		17～21時		9～13時		13～17時		17～21時		9～13時		13～17時		17～21時		
	件数	人数	件数	人数	件数	人数	件数	人数	件数	人数	件数	人数	件数	人数	件数	人数	件数	人数	件数	人数	件数	人数	件数	人数	件数	人数	件数	人数	件数	人数	
第一小	9	308	34	638	40	574	70	3,017	43	1,422	2	71	-	-	-	-	-	-	-	-	-	-	-	-	-	-	-	-	-	-	
第二小	14	143	1	60	25	411	48	1,377	19	489	-	-	-	-	-	-	-	-	-	-	-	-	-	-	-	-	-	-	-	-	
第三小	14	269	46	510	84	1,138	114	5,311	85	3,524	4	90	-	-	-	-	-	-	-	-	-	-	-	-	-	-	-	-	-	-	
第四小	12	638	41	1,207	25	754	64	2,372	30	1,001	-	-	-	-	-	-	-	-	-	-	-	-	-	-	-	-	-	-	-	-	
第五小	19	782	22	758	26	432	60	2,349	27	901	-	-	-	-	-	-	-	-	-	-	-	-	-	-	-	-	-	-	-	-	
大野田小	33	835	38	718	52	758	54	2,988	52	2,841	3	185	-	-	-	-	-	-	-	-	-	-	-	-	-	-	-	-	-	-	
境南小	19	386	34	731	46	798	64	5,785	66	4,928	-	-	-	-	-	-	-	-	-	-	-	-	-	-	-	-	-	-	-	-	
本宿小	12	75	1	7	26	299	58	3,397	112	4,674	41	1,239	8	78	-	-	-	-	-	-	-	-	-	-	-	-	-	-	-	-	
千川小	27	799	30	444	86	1,426	51	1,899	78	3,374	105	2,988	16	468	8	279	23	450	-	-	-	-	-	-	-	-	-	-	-	-	
井之頭小	16	369	73	1,152	65	958	62	2,742	48	1,764	4	149	1	6	24	269	10	58	-	-	-	-	-	-	-	-	-	-	-	-	
関前南小	7	57	10	109	9	93	54	5,141	63	5,303	9	1,211	-	-	-	-	-	-	-	-	-	-	-	-	-	-	-	-	-	-	
桜野小	13	230	19	237	66	1,098	29	2,288	54	3,544	-	-	2	59	-	-	1	19	-	-	-	-	-	-	-	-	-	-	-	-	
計	195	4,891	349	6,571	550	8,739	728	38,666	677	33,765	168	5,933	27	611	36	646	51	851													

資料:教育部 生涯学習スポーツ課

イ 団体開放実施状況(市立中学校)															(3年度)																						
学校名	体育館						武道場						校庭						テニスコート						教室等						プール						
	9～13時		13～17時		17～21時		9～13時		13～17時		17～21時		9～13時		13～17時		17～21時		9～13時		13～17時		17～21時		9～13時		13～17時		17～21時		9～13時		13～17時		17～21時		
	件数	人数	件数	人数	件数	人数	件数	人数	件数	人数	件数	人数	件数	人数	件数	人数	件数	人数	件数	人数	件数	人数	件数	人数	件数	人数	件数	人数	件数	人数	件数	人数	件数	人数	件数	人数	
第一中	-	-	-	-	42	353	-	-	-	-	-	-	-	-	-	70	2,135	200	1,319	212	1,340	-	-	-	-	21	134	20	150	32	239	-	-	-	-	-	-
第二中	-	-	-	-	26	252	-	-	-	-	-	63	1,106	69	1,604	87	2,200	-	96	520	95	399	-	-	-	-	-	-	-	-	-	-	-	-	-	-	-
第三中	-	-	-	-	46	339	-	-	-	-	-	-	-	2	63	39	980	-	840	7,526	756	6,768	2	11	-	-	-	1	10	22	242	-	-	-	-	-	-
第四中	-	-	-	-	65	921	-	-	-	-	-	39	293	3	86	2	100	-	511	2,809	488	2,575	-	-	1	16	-	-	19	86	-	-	-	9	42	-	-
第五中	-	-	-	-	35	384	-	-	-	-	-	-	-	-	-	-	-	-	80	358	111	490	-	-	-	-	-	-	-	-	-	-	-	-	-	-	-
第六中	-	-	-	-	16	186	-	-	-	-	-	-	-	37	2,163	47	2,632	-	348	2,077	104	611	-	-	-	-	-	-	-	-	-	-	-	-	-	-	-
計	-	-	-	-	230	2,435	-	-	-	-	-	102	1,399	111	3,916	175	5,912	70	2,135	2,075	14,609	1,766	12,183	2	11	22	150	21	160	73	567	-	-	-	9	42	-
資料:教育部 生涯学習スポーツ課																																					

(2) 体育施設の状況

(4.5.1)

施設名	敷地面積	建築面積	延床面積	構造	備考
総合体育館	56,669※3	14,824	22,967	SRC造	アリーナ、卓球室、軽体操ダンス室、柔剣道場、弓道場等
陸上競技場	※1	※2	※2	-	400m×8コース、天然芝
温水プール	※1	2,441	3,169	SRC造	25m×15m(7コース)、15m×8m
屋外プール	※1	56	56	RC造	50m×25m(11コース)、幼児プール、屋外トイレ
軟式野球場	9,663	-	-	-	ライト87m、レフト87m、センター103m
テニスコート	4,666	-	-	-	砂入り人工芝コート、7面
緑町スポーツ広場	2,358	16	16	S造	砂入り人工芝コート、47m×30m、管理小屋等
ストリートスポーツ広場	731	-	-	-	滑走面、ジャンプランプ9基、ハンドレール2基
中央公園スポーツ広場	15,300	-	-	-	都立公園内多目的広場2面

資料:教育部 生涯学習スポーツ課

※1 総合体育館の敷地面積は、陸上競技場、温水プール、屋外プールを含む。

※2 総合体育館の建築面積及び延床面積は、陸上競技場・スタンド席を含む。

※3 令和4年3月29日、電線共同溝整備に伴い、敷地の一部を道路区域に変更。

(3) 体育協会種目別加入団体数及び加入者数

(各年5.1)

団 体 名	加入団体数					加入者数				
	30	元	2	3	4	30	元	2	3	4
総 数	325	318	320	297	290	9,652	9,457	9,259	8,704	8,540
軟式野球	46	44	44	42	39	803	799	833	803	730
陸上競技	3	3	3	3	3	43	38	38	37	34
弓 道	2	2	2	2	2	126	136	120	109	104
柔 道	5	5	5	5	5	300	300	285	215	155
空手道	8	8	7	9	9	179	179	220	132	132
剣 道	12	12	12	12	12	383	340	234	274	300
ソフトテニス	7	7	7	7	7	123	149	132	116	113
卓 球	24	24	24	25	25	333	357	360	359	329
バドミントン	12	12	11	12	11	337	337	333	333	281
スキー	6	6	7	7	7	197	197	223	218	218
水 泳	8	8	8	8	8	220	220	220	220	220
釣 魚	2	3	3	3	3	52	63	61	61	58
山 岳	23	23	21	15	12	446	438	385	310	251
クレ射撃	1	1	1	1	1	35	39	39	45	49
民謡舞踊	5	6	6	5	6	62	65	54	47	48
バレーボール	23	25	26	22	21	400	411	464	393	368
バスケットボール	35	31	25	19	23	580	458	407	313	408
乗 馬	5	5	5	5	5	400	400	400	400	400
スポーツ少年団	5	5	5	5	5	97	105	100	81	74
ラジオ体操	8	8	8	8	8	175	150	137	122	140
ソフトボール	5	5	15	11	11	88	93	237	184	200
合気道	5	5	5	5	5	405	405	405	405	405
ゲートボール	6	6	6	3	-	42	43	38	17	-
ソーシャルダンス	12	8	8	8	7	190	130	130	127	110
レクリエーション	-	-	-	-	-	-	-	-	-	-
サッカー	27	26	26	25	25	1,207	1,189	1,110	1,088	1,098
テニス	1	1	1	1	1	158	158	167	146	187
ライフル射撃	1	1	1	1	1	72	86	82	82	82
ボウリング	1	1	1	1	1	20	15	20	20	20
アーチェリー	1	1	1	1	1	20	30	30	30	30
インディアカ	5	5	5	5	5	37	34	34	36	36
ターゲットバードゴルフ	3	3	3	3	3	55	54	52	45	43
ゴルフ	1	1	1	1	1	150	150	122	122	120
武術太極拳	5	5	5	5	5	310	310	310	230	230
ウォーキング	1	1	1	1	1	143	136	110	112	104
ラグビーフットボール	10	10	10	10	10	1,416	1,416	1,334	1,449	1,440
ドッジビー	1	1	1	1	1	48	27	33	23	23

資料: 教育部 生涯学習スポーツ課

XI 治 安 ・ 防 災

1 治 安

(1) 刑法犯の罪種別認知件数及び検挙件数

種 類			29	30	元(31)	2	3	
総 数			1,693	1,623	1,568	1,198	1,012	
			393	485	431	547	355	
凶 悪 犯	殺 人	認知件数	－	－	1	1	2	
		検挙件数	－	－	1	1	2	
	強 盗	認知件数	2	3	1	5	－	
		検挙件数	2	3	1	5	－	
	放 火	認知件数	－	－	－	－	1	
		検挙件数	－	－	－	－	1	
	強 制 性 交 等	認知件数	－	3	5	2	1	
		検挙件数	－	3	5	3	1	
粗 暴 犯	凶器準備集合	認知件数	－	－	－	－	－	
		検挙件数	－	－	－	－	－	
	暴 行	認知件数	40	44	26	35	36	
		検挙件数	23	31	12	22	28	
	傷 害	認知件数	20	19	12	15	15	
		検挙件数	18	12	13	16	14	
	脅 迫	認知件数	5	3	－	3	1	
		検挙件数	6	2	－	2	1	
	恐 喝	認知件数	－	－	1	－	－	
		検挙件数	－	－	1	－	－	
窃盗犯	侵入窃盗	空 巢 等	認知件数	57	70	95	133	75
			検挙件数	40	155	67	158	66
	非侵入窃盗	自 動 車	認知件数	－	－	1	－	－
			検挙件数	－	－	3	－	－
		詐 欺 盗 ※	認知件数	10	16	24
			検挙件数	7	5	6
		オ ー ト バ イ	認知件数	9	3	1	2	4
			検挙件数	－	2	1	7	－
		自 転 車	認知件数	693	686	696	379	301
			検挙件数	21	15	15	14	9
		車 上 狙 い	認知件数	26	29	20	12	15
			検挙件数	13	11	3	4	4
		自動販売機狙い	認知件数	2	4	7	8	－
			検挙件数	－	－	－	－	－
		万 引 ・ 置 引	認知件数	317	286	251	228	218
			検挙件数	150	135	137	121	92
ひ っ た く り	認知件数	1	2	5	4	2		
	検挙件数	1	1	1	24	1		
す り	認知件数	16	9	6	5	4		
	検挙件数	1	－	2	－	1		
そ の 他	認知件数	189	140	132	110	139		
	検挙件数	11	24	62	63	47		
知 能 犯	詐 欺	認知件数	92	99	101	94	55	
		検挙件数	27	29	40	41	39	
	横 領	認知件数	2	3	1	1	1	
		検挙件数	1	3	1	－	1	
偽 造	認知件数	6	3	3	4	5		
	検挙件数	8	3	2	4	1		
風 俗 犯	賭 博	認知件数	－	－	－	－	－	
		検挙件数	－	－	－	－	－	
	わ い せ つ	認知件数	6	8	5	10	7	
検挙件数		8	7	8	9	7		
そ の 他		認知件数	210	209	188	127	106	
		検挙件数	63	49	49	48	34	

資料:防災安全部 安全対策課(武蔵野警察署集計)

(注) その他・・・公務執行妨害、住居侵入、逮捕監禁、器物損壊等、占有離脱物横領等上記に掲げるもの以外の刑法犯。

※ 詐欺盗:令和元年から新設

(2) 非行少年数の推移

年	総 数	犯罪少年	触法少年	ぐ犯少年	不良行為少年
29	145	44	18	—	83
30	177	38	17	2	120
元(31)	173	25	5	7	136
2	114	32	13	5	64
3	294	33	10	4	244

資料:防犯安全部 安全対策課(武蔵野警察署集計)

2 交通安全施設・交通災害

(1) 交通安全施設の設置状況

(各年4.1)

施設の種類	30	31	2	3	4
歩道 (m)	35,473	35,473	35,321	35,223	35,223
防護柵 (m)	24,562	24,562	24,355	24,206	24,413
蛍光灯道路照明 (灯)	5,667	3,683	1,655	33	26
水銀灯道路照明 (灯)	994	1,035	1,013	1,003	747
LED道路照明 (灯)	971	2,968	4,993	6,662	6,934
道路反射鏡 (基)	919	914	928	947	964

資料:都市整備部 道路管理課

(2) 交通事故による死傷者数

年	総 数	死亡者数	重傷者数	軽傷者数
29	393 (342)	1	5	387
30	307 (264)	—	9	298
元(31)	246 (222)	—	8	238
2	237 (205)	—	10	227
3	390 (349)	1	49	340

資料:都市整備部 交通企画課(武蔵野警察署)

(注) ()内は発生件数。

(3) 交通事故町別死傷者数

(令和3年)

町 名	件数	死 者	重傷者	軽傷者
総 数	349	1	49	340
吉 祥 寺 東 町	30	－	5	30
吉 祥 寺 南 町	45	－	6	48
御 殿 山	15	－	2	14
吉 祥 寺 本 町	46	1	10	38
吉 祥 寺 北 町	33	－	2	35
中 町	27	－	4	24
西 久 保	25	－	4	22
緑 町	11	－	1	12
八 幡 町	18	－	－	21
関 前	29	－	4	29
境	30	－	6	28
境 南 町	27	－	2	27
桜 堤	13	－	3	12
そ の 他	－	－	－	－

資料:都市整備部 交通企画課(武蔵野警察署)

(注)その他については、武蔵野警察署扱いの市外発生事故。

(4) 交通事故原因別発生件数

原 因	(年)				
	29	30	元(31)	2	3
総 数	342	264	222	205	349
信号無視	13	14	3	6	13
通行禁止違反	-	-	-	-	-
右側通行	-	-	-	-	-
後退不適當	-	-	-	-	-
転回不適當	-	-	-	-	-
車間距離不保持等	-	-	-	-	-
追越違反	-	-	-	-	-
左折違反	-	-	-	-	-
右折違反	-	-	-	-	-
優先通行違反	2	-	3	2	4
横断歩道等歩行者妨害	12	8	18	3	6
交差点安全進行義務違反	67	43	22	33	47
一時停止違反	13	11	9	12	25
ブレーキ・ハンドル操作不適	14	20	9	13	54
飲酒運転	-	-	2	-	-
過労運転	-	-	-	-	-
速度違反	-	-	-	-	-
安全運転義務違反	-	-	-	-	-
前方不注意	55	44	40	39	33
動静不注意	-	-	-	-	-
安全不確認	93	73	69	47	73
安全不確認ドア開放	-	-	-	-	-
その他(含歩行者)	73	51	47	50	94

資料:都市整備部 交通企画課(武蔵野警察署)

(5) 子どもの交通事故発生件数

年	総 数	幼 児	小学生	中学生
29	14	1	8	5
30	9	2	5	2
元(31)	10	4	5	1
2	13	3	8	2
3	22	3	8	11

資料:都市整備部 交通企画課(武蔵野警察署)

(6) 交通災害共済加入及び見舞金支給状況

(令和3年度)

市名	人口	加入状況		加入率(%)	見舞金 支払件数	見舞金 支払額(千円)	支払率(%)
		加入者	会費(円)				
武蔵野市	147,975	3,294	2,853,000	2.2	19	1,610	56.4
八王子市	561,344	50,838	29,336,000	9.1	163	14,020	47.8
立川市	184,661	30,459	14,341,250	16.5	71	5,120	35.7
三鷹市	190,774	4,291	3,688,500	2.2	29	2,230	60.5
青梅市	131,661	15,585	12,891,500	11.8	66	5,670	44.0
府中市	260,508	38,329	15,096,250	14.7	66	5,080	33.7
昭島市	113,542	5,498	4,731,000	4.8	35	3,380	71.4
調布市	238,087	21,773	7,927,900	9.1	23	1,610	20.3
町田市	429,645	8,670	7,224,450	2.0	58	4,710	65.2
小金井市	124,078	11,341	4,301,300	9.1	22	1,080	25.1
小平市	195,207	4,645	4,089,500	2.4	30	2,270	55.5
日野市	187,048	14,794	7,390,700	7.9	23	2,010	27.2
東村山市	151,259	4,710	4,103,000	3.1	23	1,770	43.1
国分寺市	127,272	11,770	4,426,250	9.2	7	360	8.1
国立市	76,423	1,701	1,475,500	2.2	4	440	29.8
福生市	56,786	6,486	3,338,750	11.4	15	770	23.1
狛江市	83,218	7,609	3,057,300	9.1	15	1,770	57.9
東大和市	85,294	3,293	2,852,000	3.9	25	1,830	64.2
清瀬市	74,972	2,669	2,355,500	3.6	10	1,540	65.4
東久留米市	117,020	3,541	3,133,500	3.0	27	2,530	80.7
武蔵村山市	72,000	3,288	2,859,000	4.6	28	3,080	107.7
多摩市	148,411	3,022	2,664,000	2.0	10	1,020	38.3
稲城市	92,585	2,090	1,830,500	2.3	10	710	38.8
羽村市	54,622	2,815	2,421,000	5.2	16	1,450	59.9
あきる野市	80,177	5,221	4,470,000	6.5	24	2,540	56.8
西東京市	206,067	4,780	4,215,500	2.3	29	2,590	61.4

資料:都市整備部 交通企画課(東京市町村総合事務組合)

(注) 人口は令和3年4月1日現在の住民基本台帳登録人口。

3 消 防

(1) 消防力の現況

(各年4.1)

種 別	消防署					消防団				
	30	31	2	3	4	30	31	2	3	4
職員(団員)数	185	183	186	184	186	251	243	244	233	235
化学消防車	1	1	1	1	1	-	-	-	-	-
消防ポンプ自動車	4	4	4	4	4	10	10	10	10	10
救 急 車	3	3	3	3	3	-	-	-	-	-
指 揮 車	-	-	-	-	-	1	1	1	1	1
梯子自動車	1	1	1	1	1	-	-	-	-	-
広 報 車	3	3	3	3	3	-	-	-	-	-
指揮隊車	1	1	1	1	1	-	-	-	-	-
災害多目的車	1	1	1	1	1	-	-	-	-	-
救 助 車	1	1	1	1	1	-	-	-	-	-
情報収集用自動二輪車	-	-	-	-	-	-	-	-	-	-
情報収集用原動付二輪車	5	4	4	4	4	-	-	-	-	-

資料:防災安全部 防災課(武蔵野消防署)

(2) 消防水利

(各年4.1)

種 別		30	31	2	3	4
公 設	消 火 栓	952	949	957	959	961
	防 火 水 槽	265	259	272	272	272
私 設	消 火 栓	13	15	14	14	12
	防 火 水 槽	145	158	157	157	160

資料:防災安全部 防災課

(3) 火災発生状況

ア 原因別の火災発生件数及び損害状況

(年)

原 因	29	30	元(31)	2	3
総 数	38	30	39	32	36
放火(疑い含む)	4	1	7	1	9
たばこ	9	3	2	8	9
ガス関係	4	5	6	5	4
電気関係	8	12	18	11	11
電気ストーブ	—	—	—	—	—
石油ストーブ	—	—	—	—	—
たき火	—	—	—	—	—
風呂の空だき	—	—	—	—	—
電気こんろ	—	1	—	—	—
ライター	—	—	—	—	—
火遊び	—	—	—	—	—
その他	13	8	6	7	3
損害見積額(千円)	27,595	60,613	46,813	20,857	57,329
焼損床面積 (㎡)	212	306	75	302	359

資料:防災安全部 防災課(武蔵野消防署)

(注)1 ガス関係には、ガスこんろ、ガステーブル、ガスレンジ、ガスロースターを含む。

2 電気関係には、電気設備、器具、電気コード等を含む。

イ 月別の火災発生件数及び損害状況

年月	発生件数	損害見積額 (千円)	焼損床面積 (㎡)
29	38	27,590	212
30	30	60,613	306
元(31)	46	46,813	75
2	32	20,857	302
3	36	57,329	354
3.1	1	17,206	133
2	4	5,175	111
3	2	—	—
4	5	3,711	25
5	4	9,851	59
6	6	1	—
7	—	—	—
8	2	21,342	26
9	—	—	—
10	2	37	—
11	1	1	—
12	9	5	—

資料:防災安全部 防災課(武蔵野消防署)

(4) 火災以外の災害出場件数

年月	総数	救助作業	危険排除	水災	その他
29	378	213	41	2	122
30	417	252	42	23	100
元(31)	418	238	35	8	137
2	370	207	26	—	137
3	425	240	45	—	140
3.1	32	17	5	—	10
2	38	21	1	—	16
3	28	16	4	—	8
4	21	8	4	—	9
5	35	21	4	—	10
6	32	20	4	—	8
7	47	25	7	—	15
8	43	22	2	—	19
9	32	13	3	—	16
10	40	29	4	—	7
11	39	26	5	—	8
12	38	22	2	—	14

資料:防災安全部 防災課(武蔵野消防署)

(注) その他・・・誤報、いたずら、緊急確認。

(5) 救急隊の活動状況

(年)

区 分	出場回数					救護人員				
	29	30	元(31)	2	3	29	30	元(31)	2	3
総 数	8,010	8,606	8,457	7,404	7,403	7,274	7,690	7,534	6,476	6,338
火 災	36	46	38	34	33	7	9	4	2	5
自然災害	-	1	-	-	-	-	1	-	-	-
水難事故	6	7	3	-	3	3	6	2	-	-
交通事故	488	446	363	372	379	469	404	331	320	337
労災事故	43	55	54	43	36	43	53	54	41	35
運動競技によるけが	75	82	65	39	49	75	83	63	39	48
一般負傷	1,434	1,558	1,627	1,460	1,376	1,344	1,412	1,481	1,307	1,228
自 損	46	50	50	58	39	37	37	38	38	30
加害事故	48	43	73	73	50	35	35	35	29	23
急 病	4,885	5,358	5,229	4,492	4,540	4,391	4,773	4,653	3,944	3,850
転 院	885	884	880	764	790	870	877	873	756	782
そ の 他 ※	64	76	75	69	107	-	-	-	-	-
医師搬送	-	-	-	-	1	-	-	-	-	-

資料:防災安全部 防災課(武蔵野消防署)

(注) 近隣区市の救急隊の武蔵野市への出場回数を含む。

※資器材等輸送含む

XII 交通・通信

1 交 通

(1) 駅別乗降客数

ア JR吉祥寺駅

年度	年間	1日平均
	乗客(千人)	乗客(人)
29	52,309	143,313
30	52,445	143,685
元(31)	51,917	141,849
2	36,251	99,319
3	39,374	107,875

資料:総務部 総務課(東日本旅客鉄道株式会社 八王子支社)

(注)降車の人員は集計していないため、乗客のみ掲載。

イ 京王井の頭線吉祥寺駅

年度	年間		1日平均	
	乗客(千人)	降客(千人)	乗客(人)	降客(人)
29	26,431	26,980	72,966	74,471
30	26,588	27,091	73,404	74,783
元(31)	26,384	26,892	72,756	74,145
2	17,736	17,989	48,960	49,654
3	20,190	20,469	55,317	56,080

資料:総務部 総務課(京王電鉄株式会社)

ウ JR三鷹駅

年度	年間	1日平均
	乗客(千人)	乗客(人)
29	35,555	97,413
30	36,028	98,707
元(31)	36,159	98,796
2	26,060	71,399
3	26,882	73,648

資料:総務部 総務課(東日本旅客鉄道株式会社 八王子支社)

(注)降車の人員は集計していないため、乗客のみ掲載。

エ JR武蔵境駅

年度	年間	1日平均
	乗客(千人)	乗客(人)
29	24,974	68,423
30	25,179	68,985
元(31)	25,220	68,907
2	17,372	47,597
3	18,891	51,755

資料:総務部 総務課(東日本旅客鉄道株式会社 八王子支社)

(注)降車の人員は集計していないため、乗客のみ掲載。

才 西武多摩川線武蔵境駅

年度	年間		1日平均	
	乗客(千人)	降客(千人)	乗客(人)	降客(人)
29	5,546	5,584	15,194	15,299
30	5,627	5,663	15,415	15,516
元(31)	5,630	5,662	15,382	15,472
2	3,879	3,893	10,628	10,664
3	4,395	4,410	12,040	12,083

資料:総務部 総務課(西武鉄道株式会社)

(2)バス系統別乗客数

ア 関東バス

(年度)

起点停留所	終点停留所	1日平均乗客数				
		29	30	元(31)	2	3
吉祥寺駅 北口	柳 沢 駅 (武蔵野市役所経由)	180	183	44	31	21
	柳 沢 駅 (緑町二丁目経由)	7,516	7,646	8,077	4,070	4,554
	成 蹊 学 園	985	1,086	615	251	297
	電 通 裏	40	40	32	16	12
	桜 堤 団 地	353	359	319	92	11
	向 台 町 5 丁 目	5,122	5,210	3,777	1,850	2,313
	西 荻 窪 駅	3,113	3,149	2,856	977	1,297
	関 前 西 公 園	365	371	162	42	115
	中 野 駅	3,905	3,935	3,925	2,627	2,916
	武 蔵 野 営 業 所	426	433	438	133	154
	ヴィーガーデン西東京	588	598	1,771	1,069	1,236
	青 梅 街 道 営 業 所	126	127	86	15	18
	武 蔵 野 市 役 所	480	488	922	93	123
三 鷹 駅	北 裏	5,236	5,399	5,800	3,248	3,457
	武 蔵 関 駅	1,409	1,451	1,428	1,115	1,532
	田 無 橋 場	982	1,013	1,219	782	861
	関 前 3 丁 目	306	308	263	163	197
	柳 沢 駅	4,632	4,721	4,650	2,623	2,986
	東 伏 見 駅 北 口	57	59	59	19	11
	天 神 山	465	485	487	286	326
	武 蔵 境 駅	3,991	4,098	4,337	1,856	2,765
	武 蔵 小 金 井 駅	500	514	551	291	192
	電 通 裏	202	208	240	60	54
	武 蔵 野 営 業 所	198	204	201	78	99
	武 蔵 野 大 学	745	765	772	5	64
	ヴィーガーデン西東京	896	920	547	-	-
武蔵境駅	NTT 武 蔵 野 研 究 開 発 セ ン タ	1,148	1,183	462	346	271
	向 台 町 5 丁 目	1,459	1,471	1,378	833	881
	花 小 金 井 駅 南 口	172	173	154	81	113
総 計		47,568	48,586	47,556	24,363	28,377

資料:総務部 総務課(関東バス株式会社)

(注)1 1日平均乗客数は、各年度の実績の1日平均値。

2 吉祥寺駅⇄上石神井駅は土日祝のみ運行のため記載なし。

イ 京王バス

(年度)

路線名	起点停留所	終点停留所	1日平均乗客数				
			29	30	元(31)	2	3
三 鷹 線	三 鷹 駅 南 口	久 我 山 駅	5,854	5,575	5,744	4,480	5,064
井 口 線	武蔵小金井駅南口	武蔵境駅南口	301	70	56	35	38
	東 小 金 井 駅		-	30	-	-	-
西 原 線	吉 祥 寺 駅 南 口	調 布 駅 南 口	2,132	1,973	2,202	1,575	1,828
総 計			8,287	7,648	8,002	6,090	6,930

資料:総務部 総務課(京王電鉄バス株式会社)

(注)1 1日平均乗客数は、各年度の実績の1日平均値。

2 三鷹線の1日平均乗客数には久我山～永福町を含む。

ウ 小田急バス

(年度)

路線名	起点停留所	終点停留所	1日平均乗客数				
			29	30	元(31)	2	3
調 布 線	吉 祥 寺 駅	調布駅北口	6,386	6,527	6,536	4,946	5,474
仙 川 線	〃	仙 川	7,765	7,870	7,916	5,806	6,354
烏 山 線	〃	千 歳 烏 山	7,709	7,838	7,823	5,812	6,352
牟礼団地線	〃	牟礼団地 北野 杏林大学井の頭 キャンパス	4,964	5,118	5,227	3,987	4,758
明 星 線	〃	明星学園前	—	—	—	—	—
野ヶ谷線	〃	野ヶ谷 深大寺 調布駅北口	5,352	5,448	5,470	3,852	4,104
布 田 線	〃	調布駅北口	1,991	2,041	2,018	1,546	1,785
桜堤団地線	武蔵境駅北口	桜堤上水端「hocco」	2,842	3,012	2,999	2,174	2,245
新小金井線	三 鷹 駅	新 小 金 井 駅 調布駅北口	7,333	7,481	7,406	5,598	6,112
西 野 線	〃	国際基督教大学 調布駅北口	7,617	7,779	7,618	5,196	5,043
狛江北口線	武蔵境駅南口 多摩川住宅	狛 江 駅北口 慈恵第三病院	9,349	9,577	9,407	6,862	7,304
新宿・杏林線	武蔵境駅南口 吉 祥 寺 駅 調布駅北口	新宿駅西口 明星学園前 杏林大学病院	1,118	1,155	1,176	903	992
三鷹・仙川線	三 鷹 駅	晃華学園東 仙 川	11,509	11,743	11,642	8,926	9,683
北 浦 線	〃	野ヶ谷 杏林大学井の頭 キャンパス	5,235	5,503	5,464	3,975	4,521
境・境南線	武蔵境駅南口 吉 祥 寺 駅	基 督 教 大 学 武蔵境駅南口	10,382	10,707	10,675	7,411	7,789
総 計			89,552	91,799	91,377	66,994	72,516

資料:総務部 総務課(小田急バス株式会社)

(注) 1日平均乗客数は、各年度の実績の1日平均値。

エ 西武バス

(年度)

路線名	起点停留所	終点停留所	一日平均乗客数				
			29	30	元(31)	2	3
吉 祥 寺 線	都 民 農 園 セ コ ニ ッ ク 前 新 座 栄 西 武 車 庫 前 (武 蔵 関 駅 入 口 経 由) 大 泉 学 園 駅 南 口 (武 蔵 関 駅 入 口 経 由)	吉祥寺駅	19,120	19,436	19,852	15,120	16,701
成増・吉祥寺線	成 増 町 谷 原 三 丁 目 西 武 車 庫 前 (上 石 神 井 駅 経 由) 石 神 井 公 園 駅 (上 石 神 井 駅 経 由) 吉 祥 寺 駅 (上 石 神 井 駅 経 由) 水 道 端 立 野 橋	吉祥寺駅	7,350	7,654	7,600	5,913	6,330
保 谷 線	保 谷 駅 (東 伏 見 経 由) 保谷駅(武蔵関駅入口経由)	吉祥寺駅	3,228 1,611	3,399 1,757	3,395 1,853	2,471 1,403	2,709 1,578
小金井・吉祥寺線	花 小 金 井 駅	吉祥寺駅	2,300	2,437	2,459	1,892	2,087
三 鷹 線	ひ ば り ケ 丘 駅	三 鷹 駅	1,911	1,999	1,999	1,477	1,532
保谷・三鷹線	天 神 山		1,550	1,556	1,586	1,214	1,380
境 線	ひ ば り ケ 丘 駅 (谷 戸 経 由) ひ ば り ケ 丘 駅 (南 町 3 丁 目 経 由) ひ ば り ケ 丘 駅 (団 地 ・ 小 谷 戸 経 由) 文 華 女 子 中 学 高 校 前 (田 無 駅 経 由) 南 沢 5 丁 目 (田 無 駅 経 由)	武蔵境駅	11,800	11,896	10,895	8,147	8,584
境・ひばりヶ丘線	ひ ば り ケ 丘 駅 (団 地 経 由)	武蔵境駅	5,785	6,315	6,308	4,645	5,365
イオン・南沢線	ひ ば り ケ 丘 駅 (イオンモール東久留米経由)		8,873	8,882	8,777	6,328	6,448
総 計			63,528	65,331	64,724	48,610	52,714

資料:総務部 総務課(西武バス株式会社)

(注)1 1日平均乗客数は、各年度の実績の1日平均値。

2 境線のひばりヶ丘駅⇄武蔵境駅の数値は、深夜バスを含む。

オ ムーバス

吉祥寺東循環(1号路線 平成7年11月26日運行開始)

年度	便数	乗 客 数						回数券 比率(%)	IC 比率(%)
		現金利用	IC利用	回数券利用	年間乗客	1日平均	1便平均		
29	19,281	84,759	187,047	121,276	393,082	1,076.9	20.4	30.9	47.6
30	19,281	78,144	198,585	119,381	396,110	1,085.2	20.5	30.1	50.1
元(31)	19,180	70,380	200,327	110,480	381,187	1,041.5	19.9	29.0	52.6
2	17,800	56,568	158,653	18,186	233,407	639.5	13.1	7.8	68.0
3	15,557	57,878	181,571	-	239,449	656.0	15.4	-	75.8

吉祥寺北西循環(2号路線 平成10年3月8日運行開始)

年度	便数	乗 客 数						回数券 比率(%)	IC 比率(%)
		現金利用	IC利用	回数券利用	年間乗客	1日平均	1便平均		
29	23,421	129,112	316,536	186,949	632,597	1,733.1	27.0	29.6	50.0
30	23,382	121,293	330,196	177,174	628,663	1,722.4	26.9	28.2	52.5
元(31)	23,353	108,253	326,059	168,427	602,739	1,646.8	25.8	27.9	54.1
2	23,121	94,887	297,032	31,400	423,319	1,159.8	18.3	7.4	70.2
3	21,231	99,949	368,857	-	468,806	1,284.4	22.1	-	78.7

境南東循環(3号路線 平成12年11月26日運行開始)

年度	便数	乗 客 数						回数券 比率(%)	IC 比率(%)
		現金利用	IC利用	回数券利用	年間乗客	1日平均	1便平均		
29	15,284	47,850	124,297	28,210	200,357	548.9	13.1	14.1	62.0
30	15,315	47,451	130,788	30,408	208,647	571.6	13.6	14.6	62.7
元(31)	15,286	49,458	150,333	26,058	225,849	617.1	14.8	11.5	66.6
2	14,558	30,994	94,038	5,315	130,347	357.1	9.0	4.1	72.1
3	14,028	28,604	102,035	-	130,639	357.9	9.3	-	78.1

境南西循環(3号路線 平成12年11月26日運行開始)

年度	便数	乗 客 数						回数券 比率(%)	IC 比率(%)
		現金利用	IC利用	回数券利用	年間乗客	1日平均	1便平均		
29	15,280	62,993	137,854	37,021	237,868	651.7	15.6	15.6	58.0
30	15,317	62,380	145,430	42,961	250,771	687.0	16.4	17.1	58.0
元(31)	15,285	48,787	133,396	36,572	218,755	597.7	14.3	16.7	61.0
2	16,888	41,113	114,901	8,194	164,208	449.9	9.7	5.0	70.0
3	17,838	45,734	144,979	-	190,713	522.5	10.7	-	76.0

三鷹駅北西循環(4号路線 平成14年3月23日運行開始)

年度	便数	乗 客 数						回数券 比率(%)	IC 比率(%)
		現金利用	IC利用	回数券利用	年間乗客	1日平均	1便平均		
29	13,830	51,971	161,876	60,072	273,919	750.5	19.8	21.9	59.1
30	13,830	51,296	178,020	60,269	289,585	793.4	20.9	20.8	61.5
元(31)	13,761	45,300	171,790	56,856	273,946	748.5	19.9	20.8	62.7
2	12,840	36,684	131,718	10,137	178,539	489.1	13.9	5.7	73.8
3	11,346	36,211	141,692	-	177,903	487.4	15.7	-	79.6

境西循環(5号路線 平成16年11月27日運行開始)

年度	便数	乗 客 数						回数券 比率(%)	IC 比率(%)
		現金利用	IC利用	回数券利用	年間乗客	1日平均	1便平均		
29	21,113	64,334	166,956	47,484	278,774	763.8	13.2	17.0	59.9
30	21,146	61,293	177,834	59,999	299,126	819.5	14.1	20.1	59.5
元(31)	21,086	53,950	176,934	57,684	288,568	788.4	13.7	20.0	61.3
2	19,847	36,721	123,492	9,453	169,666	464.8	8.5	5.6	72.8
3	18,892	37,321	153,423	-	190,744	522.6	10.1	-	80.4

境・東小金井線(5号路線 平成17年5月29日運行開始)

年度	便数	乗 客 数						回数券 比率(%)	IC 比率(%)
		現金利用	IC利用	回数券利用	年間乗客	1日平均	1便平均		
29	10,553	53,583	120,220	39,905	213,708	585.5	20.3	18.7	56.3
30	10,576	52,428	130,533	46,127	229,088	627.6	21.7	20.1	57.0
元(31)	10,582	45,311	123,829	44,578	213,718	583.9	20.2	20.9	57.9
2	10,018	33,504	94,553	8,516	136,573	374.2	13.6	6.2	69.2
3	9,610	31,967	115,078	-	147,045	402.9	15.3	-	78.3

三鷹・吉祥寺循環(6号路線 平成19年4月1日運行開始)

年度	便数	乗 客 数						回数券 比率(%)	IC 比率(%)
		現金利用	IC利用	回数券利用	年間乗客	1日平均	1便平均		
29	15,643	59,280	159,908	86,241	305,429	836.8	19.5	28.2	52.4
30	15,643	57,606	172,700	88,296	318,602	872.9	20.4	27.7	54.2
元(31)	15,565	51,144	172,564	83,839	307,547	840.3	19.8	27.3	56.1
2	13,952	42,212	137,145	15,517	194,874	533.9	14.0	8.0	70.4
3	12,769	41,538	153,517	-	195,055	534.4	15.3	-	78.7

境・三鷹循環(7号路線 平成19年4月1日運行開始)

年度	便数	乗 客 数						回数券 比率(%)	IC 比率(%)
		現金利用	IC利用	回数券利用	年間乗客	1日平均	1便平均		
29	10,558	26,490	81,294	35,309	143,093	392.0	13.6	24.7	56.8
30	10,576	25,669	89,921	40,557	156,147	427.8	14.8	26.0	57.6
元(31)	10,552	24,692	93,796	39,591	158,079	431.9	15.0	25.0	59.3
2	10,005	20,039	76,004	7,866	103,909	284.7	10.4	7.6	73.1
3	9,609	19,926	83,339	-	103,265	282.9	10.7	-	80.7

資料:都市整備部 交通企画課

(3) 車両交通量の状況

(30.11.8、11.13)

交差点名	総数	乗用車	二輪車	小 型 トラック	トラック(4t) 以上	路 線 バ ス	その他 のバス	タクシー
吉 祥 寺 駅 南 口	15,343	7,202	798	3,151	1,192	1,144	82	1,774
吉 祥 寺 駅 前	20,780	10,361	1,094	4,412	1,556	1,085	97	2,175
吉祥寺駅北口広場	8,058	2,843	152	1,036	655	2,007	28	1,337
吉 祥 寺 駅 北	13,740	6,722	637	2,964	1,179	772	71	1,395
八 幡 宮 前	20,193	9,882	951	4,534	1,698	1,316	90	1,722
吉 祥 寺 北 町	13,155	6,752	695	3,053	1,410	510	68	667
成 蹊 通 り	16,443	9,254	994	3,682	1,466	39	102	906
平 沼 園 前	10,407	5,503	746	2,583	852	36	93	594
け や き 橋	12,371	6,668	730	3,165	1,012	78	97	621
中 央 通 り	19,763	10,045	1,203	4,419	1,880	1,028	83	1,105
武 蔵 野 中 央	15,687	7,649	680	3,529	1,505	1,382	84	858
武蔵野大学前※	14,168	7,686	696	4,033	959	466	52	276
境 浄 水 場 西 ※	15,174	8,837	841	3,401	1,019	547	61	468
境 二 丁 目 第 一 ※	11,454	6,281	509	2,343	761	784	71	705
武蔵境駅北口広場※	4,448	1,902	128	547	215	1,022	15	619
日本獣医大学前※	8,771	5,085	454	1,774	763	77	50	568
市 営 プ ー ル 前	10,622	5,859	498	2,333	1,032	318	66	516
三 鷹 駅 北 口 広 場	6,385	2,416	231	818	278	1,268	105	1,269

資料:都市整備部 交通企画課

(注)1 調査時間:午前7時～午後7時。

2 ※は11月13日に調査実施。

(4) 種類別自動車保有台数の推移

年度	総数	乗用車		貨物車	乗合自動車	特種(殊)車	軽自動車			自動車 二輪車 250cc超	原付 自転車 125cc以下
		自家用	営業用				四輪車	三輪車	二輪車 125cc超 250cc以下		
29	38,008	24,421	493	1,535	349	544	4,630	1	1,228	1,211	3,596
30	37,558	24,250	484	1,484	352	554	4,627	2	1,211	1,151	3,443
元(31)	37,210	24,074	478	1,464	360	561	4,621	2	1,215	1,128	3,307
2	36,921	23,957	468	1,432	352	564	4,644	2	1,196	1,123	3,183
3	37,056	24,029	447	1,443	358	560	4,697	2	1,192	1,160	3,168

資料:財務部 市民税課、総務部 総務課(一般財団法人自動車検査登録情報協会)

(注) 乗合自動車とは、乗車定員11名以上の自動車を指す。

XⅢ 選 挙

1 選 挙

(1) 選挙人名簿登録者数

期 日	男	女	計
30. 9. 3	58,286	65,062	123,348
元. 9. 2	58,606	65,411	124,017
2. 9. 1	58,854	65,686	124,540
3. 9. 1	59,046	66,070	125,116
4. 9. 1	59,045	66,071	125,116

資料:選挙管理委員会事務局

(注) 1日が土・日・祝日にあたる場合は翌平日に繰り延べ。

(2)在外選挙人名簿登録者数

期 日	男	女	計
30. 9. 3	225	228	453
元. 9. 2	211	224	435
2. 9. 1	195	217	412
3. 9. 1	193	211	404
4. 9. 1	200	229	429

資料:選挙管理委員会事務局

(注) 1日が土・日・祝日にあたる場合は翌平日に繰り延べ。

(3) 町丁目別の男女別選挙人名簿登録者数

(4.9.1)

町丁目	登録者数			町丁目	登録者数		
	男	女	計		男	女	計
吉祥寺東町				緑町			
1丁目	1,320	1,413	2,733	1丁目	905	965	1,870
2丁目	1,936	2,221	4,157	2丁目	1,911	2,521	4,432
3丁目	1,430	1,596	3,026	3丁目	265	319	584
4丁目	617	729	1,346	八幡町			
吉祥寺南町				1丁目	508	529	1,037
1丁目	878	1,046	1,924	2丁目	238	242	480
2丁目	1,108	1,253	2,361	3丁目	610	650	1,260
3丁目	1,468	1,731	3,199	4丁目	395	411	806
4丁目	1,259	1,368	2,627	関前			
5丁目	709	712	1,421	1丁目	200	214	414
御殿山				2丁目	1,019	1,056	2,075
1丁目	865	1,039	1,904	3丁目	1,271	1,370	2,641
2丁目	809	864	1,673	4丁目	648	670	1,318
吉祥寺本町				5丁目	721	797	1,518
1丁目	899	893	1,792	境			
2丁目	1,148	1,275	2,423	1丁目	1,471	1,631	3,102
3丁目	1,230	1,398	2,628	2丁目	1,760	1,948	3,708
4丁目	1,524	1,864	3,388	3丁目	805	865	1,670
吉祥寺北町				4丁目	779	837	1,616
1丁目	1,596	1,742	3,338	5丁目	1,801	1,971	3,772
2丁目	1,113	1,303	2,416	境南町			
3丁目	1,630	1,758	3,388	1丁目	934	1,079	2,013
4丁目	1,435	1,669	3,104	2丁目	1,883	2,442	4,325
5丁目	684	759	1,443	3丁目	1,064	1,160	2,224
中町				4丁目	1,146	1,261	2,407
1丁目	1,368	1,716	3,084	5丁目	917	992	1,909
2丁目	1,889	1,948	3,837	桜堤			
3丁目	2,578	2,870	5,448	1丁目	1,101	1,237	2,338
西久保				2丁目	1,763	1,985	3,748
1丁目	1,043	1,190	2,233	3丁目	445	486	931
2丁目	1,925	1,970	3,895				
3丁目	2,024	2,106	4,130	計	59,045	66,071	125,116

資料：選挙管理委員会事務局

(4)選挙別の有権者数及び投票率

選挙の種類	選挙期日	選挙当日の有権者数			投票者数			投票率(%)		
		男	女	計	男	女	計	男	女	全体
衆議院議員	21.8.30	55,266	60,616	115,882	38,164	41,826	79,990	69.06	69.00	69.03
市長	21.10.4	53,951	59,360	113,311	22,512	26,247	48,759	41.73	44.22	43.03
参議院議員	22.7.11	55,074	60,456	115,530	33,920	36,950	70,870	61.59	61.12	61.34
都知事	23.4.10	54,301	60,225	114,526	31,979	37,031	69,010	58.89	61.49	60.26
市議会議員	23.4.24	53,467	59,374	112,841	23,286	26,648	49,934	43.55	44.88	44.25
都知事	24.12.16	54,620	60,811	115,431	37,117	40,888	78,005	67.95	67.24	67.58
衆議院議員	24.12.16	55,231	61,396	116,627	37,246	41,027	78,273	67.44	66.82	67.11
都議会議員	25.6.23	54,327	60,687	115,014	24,034	26,552	50,586	44.24	43.75	43.98
参議院議員	25.7.21	55,641	62,003	117,644	32,568	34,770	67,338	58.53	56.08	57.24
市長	25.10.6	54,333	60,755	115,088	22,203	25,312	47,515	40.86	41.66	41.29
市議会議員補欠	25.10.6	54,333	60,755	115,088	22,198	25,300	47,498	40.86	41.64	41.27
都知事	26.2.9	55,206	61,564	116,770	28,503	30,643	59,146	51.63	49.77	50.65
衆議院議員	26.12.14	56,258	62,595	118,853	34,247	36,705	70,952	60.87	58.64	59.70
市議会議員	27.4.26	54,526	60,939	115,465	25,291	28,930	54,221	46.38	47.47	46.96
参議院議員	28.7.10	57,597	64,025	121,622	36,415	39,991	76,406	63.22	62.46	62.82
都知事	28.7.31	56,434	63,058	119,492	35,879	41,261	77,140	63.58	65.43	64.56
都議会議員	29.7.2	57,054	63,678	120,732	31,091	34,438	65,529	54.49	54.08	54.28
市長	29.10.1	56,695	63,316	120,011	24,978	28,142	53,120	44.06	44.45	44.26
市議会議員補欠	29.10.1	56,695	63,316	120,011	24,961	28,120	53,081	44.03	44.41	44.23
衆議院議員	29.10.22	58,052	64,657	122,709	33,920	36,981	70,901	58.43	57.20	57.78
市議会議員	31.4.21	56,583	63,422	120,005	26,093	29,899	55,992	46.11	47.14	46.66
参議院議員	元.7.21	58,539	65,328	123,867	33,625	36,483	70,108	57.44	55.85	56.60
都知事	2.7.5	57,667	64,560	122,227	34,087	39,679	73,766	59.11	61.46	60.35
都議会議員	3.7.4	57,900	64,944	122,844	27,686	30,808	58,494	47.82	47.44	47.62
市長	3.10.3	57,680	64,737	122,417	26,652	31,453	58,105	46.21	48.59	47.46
市議会議員補欠	3.10.3	無投票								
衆議院議員	3.10.31	58,934	66,046	124,980	36,450	40,356	76,806	61.85	61.10	61.45
参議院議員	4.7.10	58,854	65,874	124,728	36,620	40,877	77,497	62.22	62.05	62.13

資料:選挙管理委員会事務局

(注)1 衆議院議員選挙及び参議院議員選挙については選挙区選挙。

2 衆議院議員選挙及び参議院議員選挙は「選挙当日の有権者数」に在外選挙人を含む。

(5)選挙別結果状況

ア 党派別得票数

党 派		市議会	参議院	都知事	都議会	市長	衆議院	参議院
		31.4.21	元.7.21	2.7.5	3.7.4	3.10.3	3.10.31	4.7.10
有効投票数	総 数 構成比 (%)	55,153 100	68,488 100	72,879 100	57,564 100	57,551 100	74,875 100	75,200 100
自由民主党	得 票 数 構成比 (%)	8,846 16.0	19,092 27.9	- -	14,706 25.5	- -	31,522 42.1	18,918 25.2
立憲民主党	得 票 数 構成比 (%)	8,049 14.6	19,711 28.8	- -	26,878 46.7	- -	37,826 50.5	16,753 22.3
国民民主党	得 票 数 構成比 (%)	- -	2,961 4.3	- -	- -	- -	- -	- -
日本共産党	得 票 数 構成比 (%)	4,525 8.2	7,369 10.8	- -	- -	- -	- -	8,556 11.4
公 明 党	得 票 数 構成比 (%)	4,477 8.1	5,780 8.4	- -	- -	- -	- -	4,641 6.2
都民ファーストの会	得 票 数 構成比 (%)	1,348 2.4	- -	- -	14,751 25.6	- -	- -	- -
ファーストの会	得 票 数 構成比 (%)	- -	- -	- -	- -	- -	- -	3,173 4.2
幸福実現党	得 票 数 構成比 (%)	- -	301 0.4	239 0.3	- -	- -	- -	316 0.4
日本維新の会	得 票 数 構成比 (%)	- -	5,797 8.5	- -	- -	- -	- -	5,773 7.7
社会民主党	得 票 数 構成比 (%)	- -	1,170 1.7	- -	- -	- -	- -	739 1.0
れいわ新選組	得 票 数 構成比 (%)	- -	2,969 4.3	7,990 11.0	- -	- -	- -	6,536 8.7
NHK党 (旧NHKから国民を守る党)	得 票 数 構成比 (%)	- -	1,197 1.7	- -	- -	- -	- -	1,025 1.4
日本第一党	得 票 数 構成比 (%)	- -	- -	1,979 2.7	- -	- -	- -	160 0.2
無 所 属	得 票 数 構成比 (%)	25,813 46.8	1,323 1.9	61,603 84.5	- -	57,551 100	5,527 7.4	4,446 5.9
諸 派	得 票 数 構成比 (%)	2,094 3.8	818 1.2	1,068 1.5	1,229 2.1	- -	- -	4,163 5.5

資料:選挙管理委員会事務局

(注)1 衆議院議員選挙及び参議院議員選挙については選挙区選挙。

2 得票数を合計して総数にならない場合は、按分票の切り捨てを行う。

イ 党派別当選者数

選 挙 の 種 別	選挙期日	総数	自 由 民主党	公明党	日 本 共産党	民主党	立 憲 民主党	みんな の 党	無所属	諸派
都 知 事	19.4.8	1	-	-	-	-	-	-	1	-
市 議 会 議 員	19.4.22	26	4	3	2	4	-	-	10	3
都 議 会 議 員	21.7.12	1	-	-	-	1	-	-	-	-
市 長	21.10.4	1	-	-	-	-	-	-	1	-
都 知 事	23.4.10	1	-	-	-	-	-	-	1	-
市 議 会 議 員	23.4.24	26	3	3	3	3	-	1	9	4
都 知 事	24.12.16	1	-	-	-	-	-	-	1	-
都 議 会 議 員	25.6.23	1	1	-	-	-	-	-	-	-
市 長	25.10.6	1	-	-	-	-	-	-	1	-
市議会議員補欠	25.10.6	1	1	-	-	-	-	-	-	-
都 知 事	26.2.9	1	-	-	-	-	-	-	1	-
市 議 会 議 員	27.4.26	26	2	3	3	4	-	-	13	1
都 知 事	28.7.31	1	-	-	-	-	-	-	1	-
都 議 会 議 員	29.7.2	1	-	-	-	-	-	-	-	1
市 長	29.10.1	1	-	-	-	-	-	-	1	-
市議会議員補欠	29.10.1	1	1	-	-	-	-	-	-	-
市 議 会 議 員	31.4.21	26	4	3	2	-	4	-	11	2
都 知 事	2.7.5	1	-	-	-	-	-	-	1	-
都 議 会 議 員	3.7.4	1	-	-	-	-	1	-	-	-
市 長	3.10.3	1	-	-	-	-	-	-	1	-
市議会議員補欠	3.10.3	2	-	-	-	-	-	-	2	-
衆 議 院 議 員	3.10.31	1	-	-	-	-	1	-	-	-
参 議 院 議 員	4.7.10	6	2	1	1	-	1	-	-	1

資料:選挙管理委員会事務局

XIV 議会・行財政

1 議会

(1)市議会開催状況

(3.1～3.12)

区 分	定例会 臨時会	常 任 委 員 会				議会運営 委 員 会	特 別 委員会	全 員 協議会
		総 務	文 教	厚 生	建 設			
開 催 回 数	25	10	8	8	9	27	20	-
会議時間	101時間25分	34時間13分	31時間34分	25時間47分	27時間39分	24時間42分	81時間55分	-

資料:議会事務局

2 行 政

(1)年齢別、男女別及び勤続年数別職員数

ア 勤続年数別職員数

(各年4.1)

勤続年数	30			31			2			3			4		
	男	女	計	男	女	計	男	女	計	男	女	計	男	女	計
0～2年	40	55	95	44	55	99	59	74	133	77	80	157	82	89	171
3～5年	34	39	73	30	44	74	28	40	68	32	48	80	33	48	81
6～8年	43	48	91	39	46	85	38	38	76	30	35	65	24	39	63
9～11年	43	51	94	49	52	101	42	50	92	41	46	87	38	45	83
12～14年	31	38	69	18	34	52	36	44	80	41	47	88	48	50	98
15～17年	24	15	39	41	22	63	35	28	63	31	37	68	18	33	51
18～20年	27	25	52	17	22	39	18	19	37	24	13	37	41	20	61
21～23年	36	25	61	25	21	46	28	23	51	27	24	51	17	22	39
24～26年	56	43	99	61	47	108	44	35	79	36	24	60	25	21	46
27～29年	44	35	79	50	33	83	59	39	98	54	43	97	57	46	103
30～32年	22	36	58	30	38	68	36	29	65	42	31	73	45	30	75
33～35年	38	33	71	36	32	68	11	28	39	16	32	48	22	31	53
36年以上	30	25	55	19	23	42	32	35	67	17	26	43	7	19	26
総 計	468	468	936	459	469	928	466	482	948	468	486	954	457	493	950
平均勤続年数	18	17	17	18	17	17	18	16	17	17	16	16	16	15	16

資料:総務部 人事課

(注)1 特別職は除く。

2 一部事務組合派遣職員及び派遣研修受入職員は除く。

3 短時間勤務の再任用職員は除く。

イ 年齢別職員数

(4.4.1)

年 齢	男	女	計	年 齢	男	女	計	年 齢	男	女	計
18～19歳	－	－	－	34～35歳	20	25	45	50～51歳	24	38	62
20～21歳	－	－	－	36～37歳	28	27	55	52～53歳	46	22	68
22～23歳	17	35	52	38～39歳	22	22	44	54～55歳	23	22	45
24～25歳	23	29	52	40～41歳	27	23	50	56～57歳	29	29	58
26～27歳	15	24	39	42～43歳	22	21	43	58～59歳	11	16	27
28～29歳	11	28	39	44～45歳	21	20	41	60歳以上	26	18	44
30～31歳	24	26	50	46～47歳	20	18	38	総 計	457	493	950
32～33歳	23	30	53	48～49歳	25	20	45	平均年齢	43	40	42

資料:総務部 人事課

(注)1 特別職は除く。

2 一部事務組合派遣職員及び派遣研修受入職員は除く。

3 短時間勤務の再任用職員は除く。

(2) 部課別職員数

(4.4.12)

所 属			人 員	定 数	所 属			人 員	定 数
総合政策部	企 画 調 整 課		14	735	都市整備部	まちづくり推進課		16	
	資 産 活 用 課		6			吉祥寺まちづくり事務所		4	
	秘 書 広 報 課		9			交 通 企 画 課		19	
総 務 部	総 務 課		18			道 路 管 理 課		17	
	自 治 法 務 課		5			住 宅 対 策 課		6	
	人 事 課		21			建 築 指 導 課		15	
	情 報 政 策 課		15			用 地 課		7	
財 務 部	財 政 課		8		会 計 課			8	
	管 財 課		11		小 計			747	
	施 設 課		17		水 道 部	総 務 課		8	39
	市 民 税 課		20			工 務 課		12	
	資 産 税 課		18		小 計			20	84
	資 納 税 課		20		教 育 部	教 育 企 画 課		22	
市 民 部	産 業 振 興 課		17			指 導 課		21	
	市 民 活 動 推 進 課		17			教 育 支 援 課		13	
	多文化共生・交流課		7			生 涯 学 習 ス ポ ー ツ 課		15	
	市 民 課		21			図 書 館		18	
	市 政 セ ン タ ー		24		小 計			89	
防災安全部	安 全 対 策 課		6		選 挙 管 理 委 員 会 事 務 局			(兼9)	(兼5)
	防 災 課		12		監 査 委 員 事 務 局			6	6
環 境 部	環 境 政 策 課		13		農 業 委 員 会 事 務 局			(兼4)	(兼4)
	ごみ総合対策課		20		固 定 資 産 評 価 審 査 委 員 会			(兼7)	-
	下 水 道 課		17		議 会 事 務 局			10	12
	緑のまち推進課		13		合 計			872	876
健康福祉部	地 域 支 援 課		11						
	生 活 福 祉 課		30						
	高 齢 者 支 援 課		47						
	障 害 者 福 祉 課		22						
	健 康 課		41						
	保 険 年 金 課		23						
子ども家庭部	子ども子育て支援課		28						
	子 ども 育 成 課		93						
	児 童 青 少 年 課		11						

資料:総務部 人事課

(注) 特別職、派遣職員、短時間勤務の再任用職員及び休職者(人事課付)は除く。

(3)職員数の推移

(各年4.1)

年	職 員 数				人口
	総数	男	女	職員1人当たり人口	
30	833	429	404	175	145,491
31	827	413	414	177	146,645
2	855	429	426	173	147,519
3	868	432	436	170	147,975
4	872	423	449	170	148,300

資料:総務部 人事課

(注)1 特別職は除く。

2 短時間勤務の再任用職員は除く。

3 派遣職員及び休職者(人事課付)は除く。

4 人口は住民基本台帳人口。

(4)行政組織

武蔵野市機構図

令和4年4月1日現在

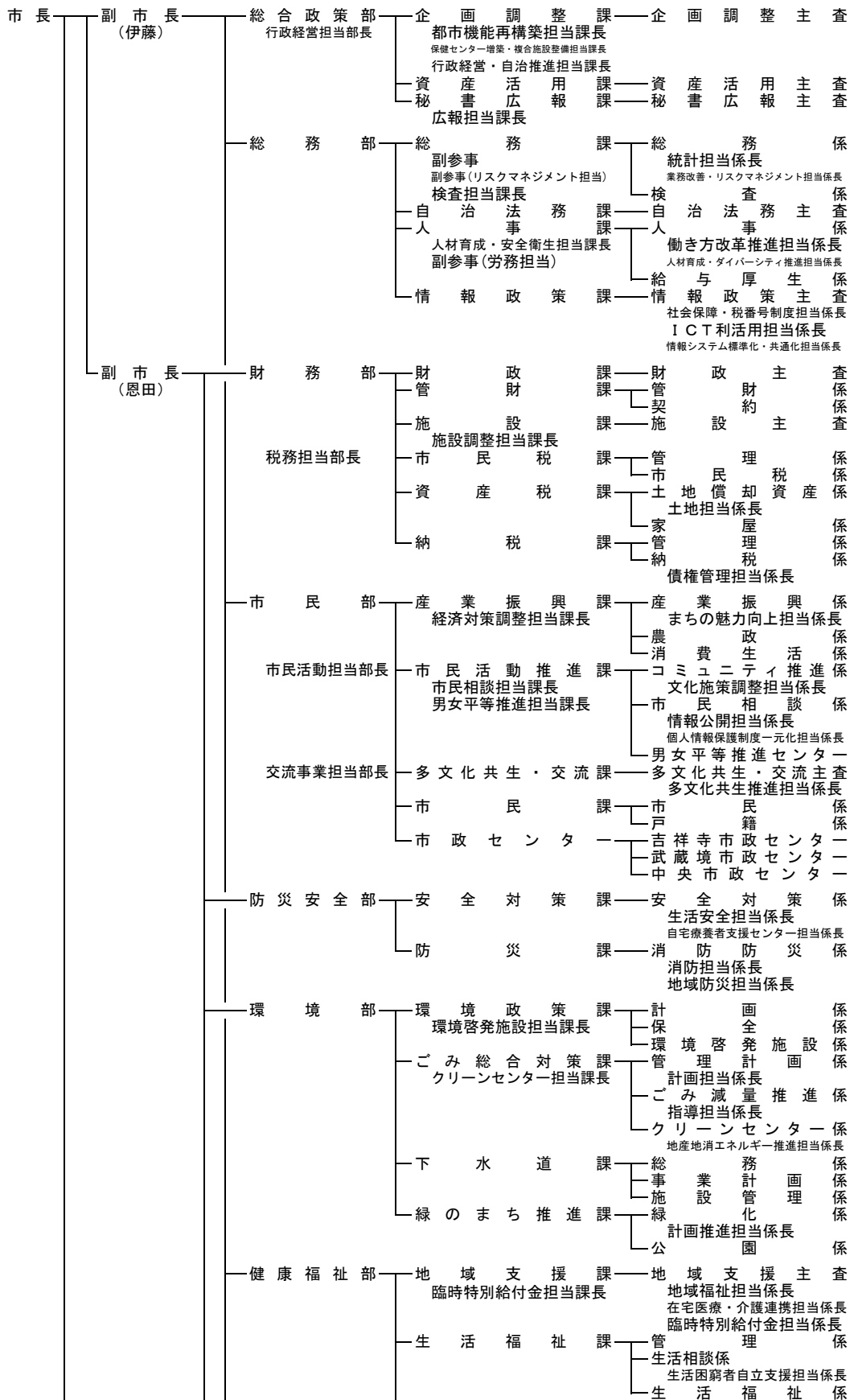

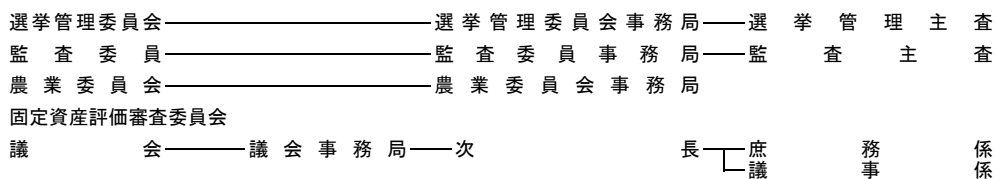
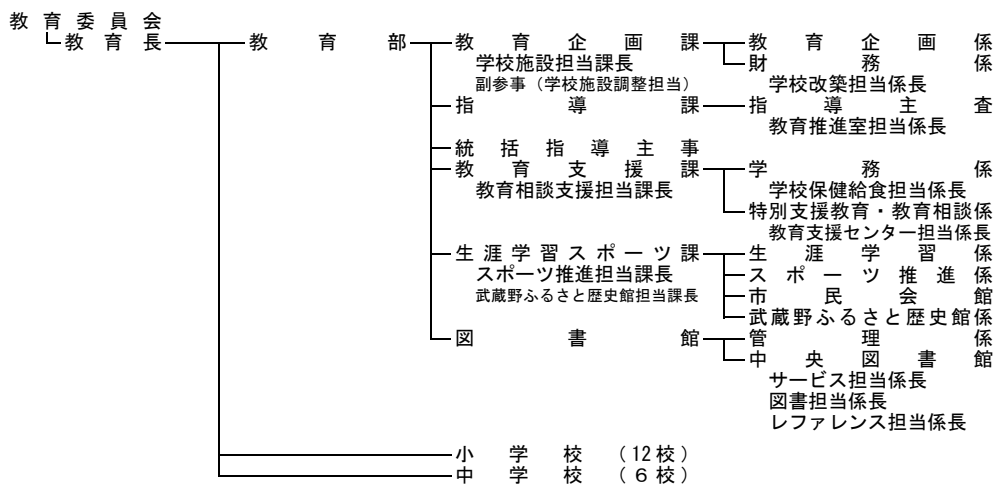
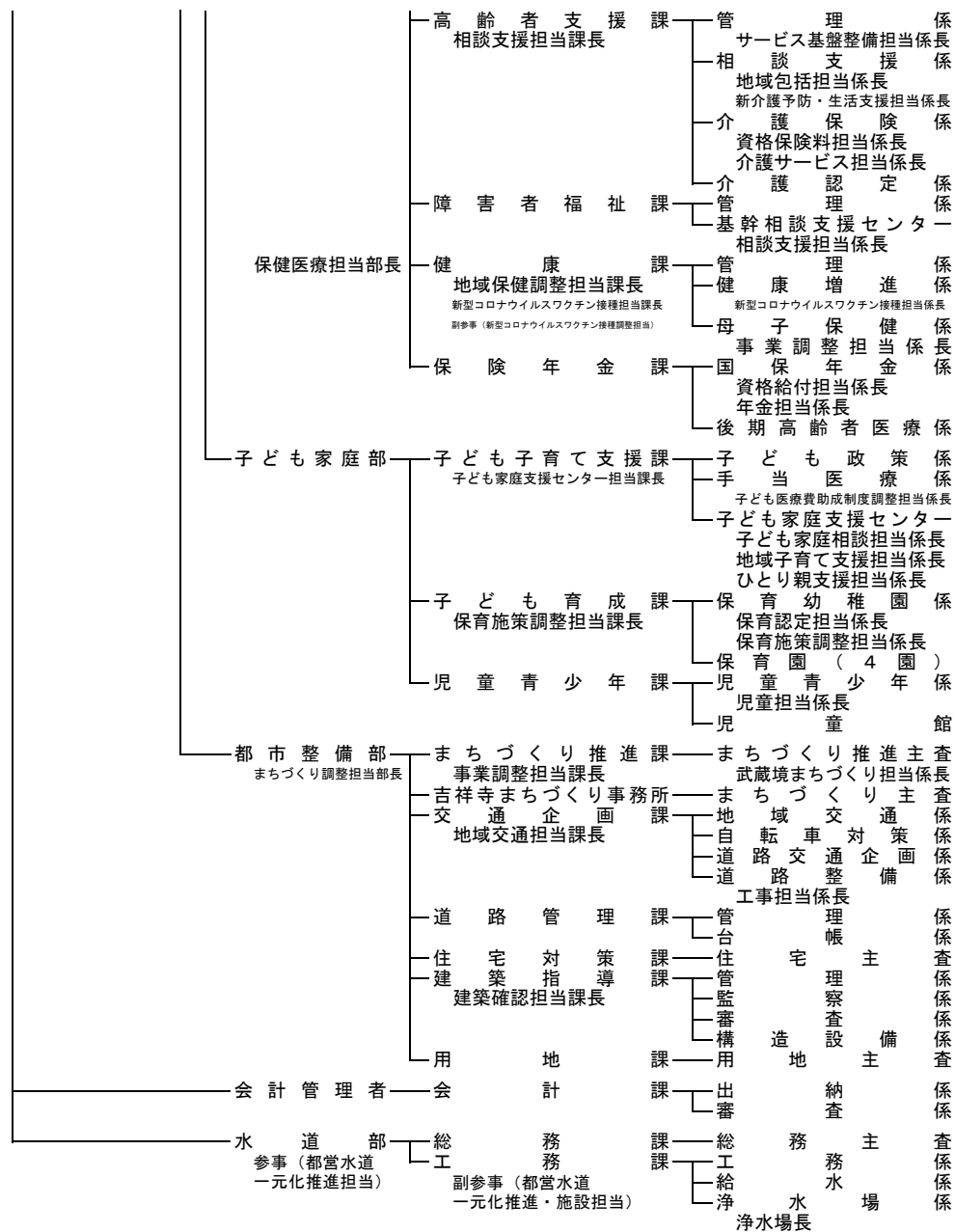

3 財 政

(1) 令和3年度会計別決算額(款別内訳)

ア 一般会計

(3年度)

歳 入				歳 出					
款 別	決算額 (千円)	構成比 (%)	前年度比 (%)	款 別	決算額 (千円)	構成比 (%)	前年度 比(%)	1世帯当 り(円)	1人当 たり (円)
総 額	80,840,879	100	△ 8.3	総 額	76,998,670	100	△ 8.3	980,762	519,209
市 税	39,928,376	49.4	△ 4.5	議 会 費	444,481	0.6	△ 3.2	5,661	2,997
地方譲与税	198,475	0.2	1.8	総 務 費	12,030,625	15.6	△ 54.3	153,239	81,124
利子割交付金	51,247	0.1	△ 7.3	民 生 費	32,843,360	42.7	8.9	418,339	221,466
配当割交付金	367,939	0.4	37.8	衛 生 費	7,169,671	9.3	23.2	91,323	48,346
株式等譲渡 所得割交付金	449,609	0.6	44.9	労 働 費	43,576	0.1	△ 5.0	555	294
法人事業税 交 付 金	507,469	0.6	160.2	農 業 費	58,899	0.1	△ 15.6	750	397
地方消費税 交 付 金	3,650,062	4.5	9.7	商 工 費	1,651,224	2.1	△ 22.1	21,032	11,134
自動車取得税 交 付 金	-	-	皆減	土 木 費	6,004,144	7.8	7.6	76,477	40,486
環境性能割 交 付 金	43,523	0.1	28.6	消 防 費	2,069,099	2.7	△ 11.0	26,355	13,952
地 方 特 例 交 付 金	259,885	0.3	233.7	教 育 費	13,122,206	17.0	41.4	167,143	88,484
地方交付税	14,386	0.0	4.8	公 債 費	1,543,782	2.0	△ 9.4	19,664	10,410
交通安全対策 特別交付金	11,879	0.0	△ 2.7	諸 支 出 金	17,603	0.0	△ 53.2	224	119
分担金及び 負 担 金	304,385	0.4	27.9	予 備 費	-	-	-	-	-
使用料及び 手 数 料	1,459,757	1.8	6.2						
国庫支出金	14,774,575	18.3	△ 41.9						
都 支 出 金	8,236,401	10.2	△ 2.4						
財 産 収 入	1,536,044	1.9	190.4						
寄 附 金	92,356	0.1	△ 29.7						
繰 入 金	2,329,878	2.9	17.5						
繰 越 金	4,274,449	5.3	46.1						
諸 収 入	638,484	0.8	△ 8.2						
市 債	1,711,700	2.1	1,199.7						

資料:会計課

(注) 人口と世帯は、令和4年3月31日現在の住民基本台帳人口による。

イ 国民健康保険事業会計

(3年度)

歳 入				歳 出			
款 別	決算額 (千円)	構成比 (%)	前年度比 (%)	款 別	決算額 (千円)	構成比 (%)	前年度比 (%)
総 額	13,040,330	100	3.9	総 額	12,936,364	100	4.2
国民健康保険税	3,083,148	23.6	0.5	総 務 費	48,780	0.4	6.6
国 庫 支 出 金	10,278	0.1	△ 79.4	保 険 給 付 費	7,950,173	61.5	6.7
都 支 出 金	8,186,725	62.8	5.5	国民健康保険 事業費納付金	4,633,513	35.8	△ 1.6
繰 入 金	1,585,447	12.1	2.1	保 健 事 業 費	132,068	1.0	8.9
繰 越 金	140,351	1.1	53.4	諸 支 出 金	171,830	1.3	95.0
諸 収 入	34,381	0.3	8.8	予 備 費	-	-	-

資料:会計課

ウ 後期高齢者医療会計

(3年度)

歳 入				歳 出			
款 別	決算額 (千円)	構成比 (%)	前年度比 (%)	款 別	決算額 (千円)	構成比 (%)	前年度比 (%)
総 額	3,755,934	100	0.8	総 額	3,737,000	100	1.5
保 険 料	2,280,215	60.7	0.1	総 務 費	11,860	0.3	△ 31.6
使用料及び手数料	1	0.0	200.0	分担金及び負担金	3,556,112	95.2	1.5
繰 入 金	1,317,337	35.1	△ 1.5	保 健 事 業 費	145,200	3.9	2.6
繰 越 金	44,356	1.2	1,163.7	諸 支 出 金	23,828	0.6	20.1
諸 収 入	114,025	3.0	6.8	予 備 費	-	-	-

資料:会計課

エ 介護保険事業会計

(3年度)

歳 入				歳 出			
款 別	決算額 (千円)	構成比 (%)	前年度比 (%)	款 別	決算額 (千円)	構成比 (%)	前年度比 (%)
総 額	12,220,068	100	3.1	総 額	11,740,767	100	2.4
保 険 料	2,599,257	21.3	△ 0.1	総 務 費	310,186	2.6	2.8
使 用 料 及 び				保 険 給 付 費	10,831,685	92.3	1.2
手 数 料	26	0.0	△ 58.4	地 域 支 援 事 業 費	278,099	2.4	3.0
国 庫 支 出 金	2,668,119	21.8	3.2	基 金 積 立 金	91,863	0.8	△ 25.8
支 払 基 金 交 付 金	2,989,931	24.5	0.8	諸 支 出 金	228,934	1.9	290.2
都 支 出 金	1,731,025	14.2	1.7	予 備 費	-	-	-
財 産 収 入	21	0.0	△ 77.3				
繰 入 金	1,836,004	15.0	1.6				
繰 越 金	393,782	3.2	105.6				
諸 収 入	1,903	0.0	511.8				

資料:会計課

(2) 令和3年度一般会計性質別決算額

区 分	決算額(千円)	構成比(%)	1世帯当たり(円)	1人当たり(円)
総 額	76,998,670	100.0	980,762	519,209
人 件 費	10,807,240	14.0	137,656	72,874
物 件 費	17,158,082	22.3	218,549	115,698
補 助 費 等	9,641,710	12.5	122,810	65,015
維 持 補 修 費	627,290	0.8	7,990	4,230
扶 助 費	20,411,111	26.5	259,984	137,634
公 債 費	1,543,782	2.0	19,664	10,410
積 立 金	5,802,777	7.5	73,912	39,129
投資及び出資金 貸 付 金	28,718	0.0	366	194
繰 出 金	4,738,788	6.2	60,360	31,954
投 資 的 経 費	6,239,172	8.1	79,471	42,071

資料:財務部 財政課

(注)人口と世帯は、令和4年3月31日現在の住民基本台帳人口による。

(3) 会計別決算額の推移

(単位: 千円)

年度	一般会計		下水道事業会計		国民健康保険事業会計	
	歳 入	歳 出	歳 入	歳 出	歳 入	歳 出
29	66,718,396	63,842,725	2,679,412	2,672,752	14,549,496	14,329,213
30	66,516,786	63,693,513	2,667,125	2,614,094	13,187,586	13,073,787
元(31)	71,431,003	68,505,200	2,463,932	2,329,246	12,856,099	12,764,613
2	88,204,511	83,930,062	-	-	12,551,800	12,411,449
3	80,840,879	76,998,670	-	-	13,040,330	12,936,364

年度	後期高齢者医療会計		介護保険事業会計	
	歳 入	歳 出	歳 入	歳 出
29	3,541,016	3,533,655	11,028,186	10,666,821
30	3,687,679	3,677,031	11,417,430	11,046,954
元(31)	3,730,063	3,726,553	11,712,186	11,520,685
2	3,727,217	3,682,861	11,855,736	11,461,954
3	3,755,934	3,737,000	12,220,068	11,740,767

資料: 会計課

(4)普通会計決算額の推移

ア 歳入

区 分	H29			H30			R1 (H31)			R2			R3		
	決算額 (千円)	構成比 (%)	前年度比 (%)	決算額 (千円)	構成比 (%)	前年度比 (%)	決算額 (千円)	構成比 (%)	前年度比 (%)	決算額 (千円)	構成比 (%)	前年度比 (%)	決算額 (千円)	構成比 (%)	前年度比 (%)
総 額	66,685,275	100.0	△ 6.0	66,478,882	100.0	△ 0.3	71,391,022	100.0	7.4	88,165,578	100.0	23.5	80,799,412	100.0	△ 8.4
市 税	40,023,929	60.0	△ 0.8	40,813,468	61.4	2.0	41,681,026	58.4	2.1	41,823,423	47.5	0.3	39,928,376	49.4	△ 4.5
地 方 譲 与 税	183,707	0.3	0.3	183,940	0.3	0.1	191,301	0.3	4.0	194,972	0.2	1.9	198,475	0.3	1.8
利 子 割 交 付 金	72,623	0.1	8.0	77,681	0.1	7.0	58,485	0.1	△ 24.7	55,305	0.1	△ 5.4	51,247	0.1	△ 7.3
配 当 割 交 付 金	299,767	0.4	36.4	258,859	0.4	△ 13.6	290,662	0.4	12.3	267,090	0.3	△ 8.1	367,939	0.5	37.8
株式等譲渡所得割交付金	301,736	0.5	135.3	211,307	0.3	△ 30.0	179,167	0.2	△ 15.2	310,234	0.4	73.2	449,609	0.6	44.9
法 人 事 業 税 交 付 金	—	—	—	—	—	—	—	—	—	195,008	0.2	皆増	507,469	0.6	160.2
地 方 消 費 税 交 付 金	3,314,072	5.0	3.0	2,827,272	4.3	△ 14.7	2,706,029	3.8	△ 4.3	3,328,191	3.8	23.0	3,650,062	4.5	9.7
自 動 車 取 得 税 交 付 金	105,163	0.1	26.4	109,368	0.2	4.0	55,934	0.1	△ 48.9	16	0.0	△ 100.0	—	—	皆減
環 境 性 能 割 交 付 金	—	—	—	—	—	—	19,764	0.0	皆増	33,850	0.0	71.3	43,523	0.1	28.6
地 方 特 例 交 付 金	41,483	0.1	10.3	46,086	0.1	11.1	269,216	0.4	484.2	77,878	0.1	△ 71.1	259,885	0.3	233.7
地 方 交 付 税 (特 別)	32,157	0.0	△ 36.2	33,209	0.0	3.3	14,701	0.0	△ 55.7	13,731	0.0	△ 6.6	14,386	0.0	4.8
交通安全対策特別交付金	13,639	0.0	△ 8.1	12,718	0.0	△ 6.8	11,880	0.0	△ 6.6	12,209	0.0	2.8	11,879	0.0	△ 2.7
分 担 金 及 び 負 担 金	457,128	0.7	4.2	539,353	0.8	18.0	433,796	0.6	△ 19.6	246,649	0.3	△ 43.1	308,153	0.4	24.9
使 用 料 及 び 手 数 料	1,589,921	2.4	1.9	1,634,785	2.5	2.8	1,587,705	2.2	△ 2.9	1,374,803	1.6	△ 13.4	1,459,757	1.8	6.2
国 庫 支 出 金	8,195,164	12.3	△ 10.7	8,067,174	12.1	△ 1.6	9,318,943	13.0	15.5	25,446,435	28.9	173.1	14,774,575	18.3	△ 41.9
う ち 建 設 費 補 助 金	821,251	1.2	△ 59.7	710,318	1.1	△ 13.5	1,082,133	1.5	52.3	320,758	0.9	△ 70.4	205,189	0.3	△ 36.0
都 支 出 金	7,107,897	10.7	13.5	7,229,454	10.9	1.7	8,127,890	11.4	12.4	8,641,193	9.8	6.3	8,337,069	10.3	△ 3.5
う ち 建 設 費 補 助 金	1,250,123	1.9	35.7	1,143,929	1.7	△ 8.5	1,388,939	1.9	21.4	998,433	3.6	△ 28.1	889,617	1.1	△ 10.9
財 産 収 入	246,036	0.4	46.1	151,153	0.2	△ 38.6	127,449	0.2	△ 15.7	536,866	0.6	321.2	1,544,081	1.9	187.6
寄 附 金	1,366	0.0	△ 57.3	48,801	0.1	3,472.5	77,231	0.1	58.3	131,452	0.1	70.2	92,356	0.1	△ 29.7
繰 越 金	2,431,866	3.6	△ 16.8	2,875,671	4.3	18.2	2,823,273	4.0	△ 1.8	2,925,803	3.3	3.6	4,274,449	5.3	46.1
諸 収 入	744,513	1.1	20.5	559,115	0.8	△ 24.9	506,344	0.7	△ 9.4	467,113	0.5	△ 7.7	517,446	0.6	10.8
う ち 収 益 事 業 収 入	27,000	0.0	35.0	19,000	0.0	△ 29.6	20,000	0.0	5.3	20,000	0.0	0.0	30,000	0.0	50.0
地 方 債	336,000	0.5	△ 80.3	76,600	0.1	△ 77.2	491,400	0.7	541.5	131,700	0.1	△ 73.2	1,711,700	2.1	1,199.7
繰 入 金	1,187,108	1.8	△ 68.0	722,868	1.1	△ 39.1	2,418,826	3.4	234.6	1,951,657	2.2	△ 19.3	2,296,976	2.8	17.7

資料:財務部 財政課

(注) 普通会計は公営事業会計を除き、各会計間の重複額等を控除した純計。

(4)普通会計決算額の推移(続き)

イ 歳出

区 分	H29			H30			R1(H31)			R2			R3		
	決算額 (千円)	構成比 (%)	前年度比 (%)	決算額 (千円)	構成比 (%)	前年度比 (%)	決算額 (千円)	構成比 (%)	前年度比 (%)	決算額 (千円)	構成比 (%)	前年度比 (%)	決算額 (千円)	構成比 (%)	前年度比 (%)
総 額	63,809,604	100.0	△ 6.8	63,655,609	100.0	△ 0.2	68,465,219	100.0	7.6	83,891,129	100.0	22.5	76,957,203	100.0	△ 8.3
人 件 費	8,784,682	13.8	0.0	8,820,550	13.9	0.4	9,088,603	13.3	3.0	9,773,978	11.7	7.5	10,440,437	13.6	6.8
物 件 費	14,576,496	22.8	6.2	14,763,294	23.2	1.3	15,434,488	22.6	4.5	16,084,007	19.2	4.2	17,124,938	22.3	6.5
維持補修費	635,103	1.0	0.7	696,728	1.1	9.7	675,869	1.0	△ 3.0	665,379	0.8	△ 1.6	627,027	0.8	△ 5.8
補助費等	6,711,187	10.5	9.8	6,853,245	10.8	2.1	7,214,282	10.5	5.3	24,921,696	29.7	245.4	9,721,437	12.6	△ 61.0
扶助費	15,197,225	23.8	3.3	15,625,849	24.5	2.8	16,854,717	24.6	7.9	17,707,550	21.1	5.1	20,377,413	26.5	15.1
積立金	3,036,141	4.8	△ 32.8	2,319,172	3.6	△ 23.6	4,047,285	5.9	74.5	4,056,081	4.8	0.2	5,802,777	7.5	43.1
投資及び出資金、貸付金	9,955	0.0	△ 19.3	11,365	0.0	14.2	7,604	0.0	△ 33.1	35,057	0.0	361.0	28,718	0.0	△ 18.1
公債費	1,856,002	2.9	△ 2.1	1,844,264	2.9	△ 0.6	1,670,275	2.4	△ 9.4	1,703,969	2.0	2.0	1,543,782	2.0	△ 9.4
元利償還金	1,855,988	2.9	△ 2.1	1,844,250	2.9	△ 0.6	1,670,261	2.4	△ 9.4	1,703,957	2.0	2.0	1,543,765	2.0	△ 9.4
一時借入金利子	14	0.0	16.7	14	0.0	0.0	14	0.0	0.0	12	0.0	△ 14.3	17	0.0	41.7
繰出金	5,475,131	8.6	0.7	5,792,333	9.1	5.8	6,129,995	9.0	5.8	4,951,135	5.9	△ 19.2	4,942,438	6.4	△ 0.2
うち下水道事業建設費 充当繰出金	85,946	0.1	△ 33.1	112,989	0.2	31.5	189,803	0.3	68.0	—	—	皆減	—	—	—
前年度繰上充用金	—	—	—	—	—	—	—	—	—	—	—	—	—	—	—
投資的経費	7,527,682	11.8	△ 40.5	6,928,809	10.9	△ 8.0	7,342,101	10.7	6.0	3,992,277	4.8	△ 45.6	6,348,236	8.3	59.0
補助事業	2,088,852	3.3	△ 55.7	1,312,758	2.1	△ 37.2	1,969,431	2.9	50.0	799,958	1.0	△ 59.4	591,022	0.8	△ 26.1
単独事業	5,385,471	8.4	△ 32.2	5,616,051	8.8	4.3	5,372,670	4.8	△ 4.3	3,192,319	3.8	△ 40.6	5,757,214	7.5	80.3
その他の投資的経費の内、用地費	53,359	0.1	皆増	—	—	皆減	—	—	—	—	—	—	—	—	—
	1,947,831	3.1	104.2	2,115,322	3.3	8.6	1,030,838	1.5	△ 51.3	585,552	0.7	△ 43.2	530,231	0.7	△ 9.4

資料:財務部 財政課

(注)普通会計は公営事業会計を除き、各会計間の重複額等を控除した純計。

(注)下水道事業会計への繰出金は、令和2年4月1日からの公営企業会計への移行に伴い、区分を補助費等及び投資及び出資金、貸付金に変更した。

(5) 令和3年度普通会計決算額及び財政力指数26市比較

市 名	歳入(千円)	歳出(千円)	差引(千円)	歳出1人当たり(円)	財政力指数
武 蔵 野 市	80,799,412	76,957,203	3,842,209	519,893	1.484
八 王 子 市	246,004,247	236,201,001	9,803,246	420,468	0.925
立 川 市	96,590,970	88,883,679	7,707,291	480,131	1.141
三 鷹 市	80,516,306	78,311,614	2,204,692	410,890	1.133
青 梅 市	62,081,371	58,615,463	3,465,908	447,023	0.819
府 中 市	140,931,324	136,428,463	4,502,861	524,215	1.187
昭 島 市	52,893,142	49,581,461	3,311,681	435,578	0.970
調 布 市	108,072,221	100,798,818	7,273,403	423,633	1.172
町 田 市	200,807,500	191,617,973	9,189,527	445,225	0.953
小 金 井 市	53,583,172	51,719,510	1,863,662	415,028	1.009
小 平 市	83,018,617	76,706,681	6,311,936	392,641	0.947
日 野 市	83,680,637	78,197,025	5,483,612	417,487	0.943
東 村 山 市	70,827,132	67,350,236	3,476,896	443,985	0.780
国 分 寺 市	59,366,470	56,465,640	2,900,830	441,856	1.035
国 立 市	35,253,305	34,182,290	1,071,015	447,899	0.989
福 生 市	29,802,966	28,293,775	1,509,191	502,786	0.747
狛 江 市	35,786,216	33,225,209	2,561,007	400,198	0.864
東 大 和 市	39,429,145	36,391,028	3,038,117	426,699	0.823
清 瀬 市	38,105,882	35,703,524	2,402,358	476,377	0.674
東 久 留 米 市	50,470,918	46,871,244	3,599,674	400,298	0.820
武 蔵 村 山 市	33,521,811	32,205,435	1,316,376	448,094	0.807
多 摩 市	71,642,396	68,528,979	3,113,417	464,515	1.125
稲 城 市	39,607,171	37,238,365	2,368,806	400,382	0.943
羽 村 市	26,794,375	25,279,633	1,514,742	462,921	0.963
あ き る 野 市	37,757,829	35,920,528	1,837,301	448,379	0.703
西 東 京 市	85,173,925	80,334,621	4,839,304	390,343	0.894

資料:財務部 財政課

(注)1 普通会計は公営事業会計を除き、各会計間の重複額等を控除した純計。

2 歳出1人当たり欄に使用した人口は、令和4年1月1日現在の住民基本台帳人口による。

3 財政力指数は(基準財政収入額)÷(基準財政需要額)の前3か年平均(当該年度含む)。

(6)市債の現況

(単位:千円)

(3年度)

種 別	令和3年度末 現 在 高	借 入 先					
		財政融資	ゆうちょ 銀 行	かんぽ 生命保険	都振興基金	都振興協会	金融機構
一 般 会 計	12,047,901	4,216,147	2,391	998,134	4,609,005	1,709,783	512,441
総務管理債	174,137	-	-	-	161,713	12,424	-
市民施設債	1,148,646	-	-	-	62,829	1,085,817	-
児童福祉債	146,234	-	-	-	146,234	-	-
衛生債	1,390,698	1,390,698	-	-	-	-	-
土木管理債	284,599	-	-	-	284,599	-	-
都市計画債	742,569	153,286	2,391	7,191	283,378	296,323	-
公営住宅債	166,020	141,202	-	-	-	24,818	-
公園債	3,141,371	2,444,770	-	155,684	285,493	255,424	-
消防債	298,477	-	-	-	136,000	2,177	160,300
義務教育債	2,059,686	41,890	-	365,363	1,619,633	32,800	-
教育施設債	1,981,267	-	-	-	1,629,126	-	352,141
減税補てん債	514,197	44,301	-	469,896	-	-	-

資料:財務部 財政課

4 税 政

(1)税目別納税義務者数、調定額及び収納額の推移

ア 30年度

税 目	予算現額 (千円)	調定額 (千円)	収入済額 (千円)	収入 割合 (%)	納税義 務者数 (人)	調 定			
						前年度 比 (%)	義務者1人 当たり(円)	住民1人 当たり(円)	1世帯当 たり (円)
市 税	40,618,900	41,264,470	40,813,468	98.9	…	1.2	…	284,775	543,519
現年課税分	40,484,000	40,808,286	40,673,399	99.7	…	2.1	…	281,627	537,510
滞納繰越分	134,900	456,184	140,069	30.7	…	△ 41.5	…	3,148	6,009
市 民 税	20,550,800	20,954,445	20,681,697	98.7	…	△ 2.5	…	144,611	276,003
個 人	17,440,500	17,913,469	17,669,827	98.6	…	0.7	…	123,625	235,949
現年課税分	17,368,200	17,666,648	17,575,812	99.5	…	2.4	…	121,921	232,698
普通徴収	…	5,302,764	5,216,630	98.4	30,240	△ 0.1	175,356	36,596	69,846
給与特別徴収	…	11,919,291	11,914,591	100.0	51,908	3.7	229,623	82,258	156,996
年金特別徴収	…	444,592	444,592	100.0	4,423	△ 0.7	100,518	3,068	5,856
滞納繰越分	72,300	246,821	94,015	38.1	…	△ 53.8	…	1,703	3,251
法 人	3,110,300	3,040,976	3,011,870	99.0	…	△ 5.7	…	20,986	40,054
現年課税分	3,106,000	3,016,196	3,009,555	99.8	7,790	△ 5.6	387,188	20,815	39,728
滞納繰越分	4,300	24,780	2,315	9.3	…	△ 10.5	…	171	326
固定資産税	15,991,700	16,128,148	15,981,077	99.1	…	3.1	…	111,304	212,433
純固定資産税	15,388,700	15,524,473	15,377,402	99.1	…	3.2	…	107,138	204,482
現年課税分	15,340,000	15,371,834	15,341,111	99.8	48,869	3.4	314,552	106,084	202,471
土地家屋	13,962,000	13,988,963	13,960,340	99.8	46,302	3.7	302,124	96,541	184,257
土地	…	8,934,488	8,916,207	99.8	36,749	5.7	243,122	61,659	117,681
家屋	…	5,054,475	5,044,133	99.8	39,403	0.4	128,276	34,882	66,575
償却資産	1,378,000	1,382,871	1,380,771	99.8	2,567	△ 0.2	538,711	9,543	18,215
滞納繰越分	48,700	152,639	36,291	23.8	…	△ 15.0	…	1,053	2,010
交 付 金	603,000	603,675	603,675	100.0	…	0.5	…	4,166	7,951
交付金	603,000	603,675	603,675	100.0	…	0.5	…	4,166	7,951
軽自動車税	48,800	54,441	49,748	91.4	…	1.2	…	376	717
現年課税分	48,000	50,228	48,858	97.3	10,222	1.9	4,914	347	662
滞納繰越分	800	4,213	890	21.1	…	△ 6.3	…	29	55
市たばこ税	817,000	878,320	878,320	100.0	7	△ 1.2	…	6,061	11,569
現年課税分	817,000	878,320	878,320	100.0	7	△ 1.2	…	6,061	11,569
滞納繰越分	—	—	—	—	—	—	—	—	—
入 湯 税	—	—	—	—	—	—	—	—	—
現年課税分	—	—	—	—	—	—	—	—	—
滞納繰越分	—	—	—	—	—	—	—	—	—
事 業 所 税	606,500	618,771	618,771	100.0	156	△ 0.9	3,966,481	4,270	8,150
現年課税分	606,500	618,771	618,771	100.0	156	△ 0.9	3,966,481	4,270	8,150
滞納繰越分	—	—	—	—	—	—	—	—	—
都市計画税	2,604,100	2,630,345	2,603,855	99.0	…	…	…	18,153	34,646
現年課税分	2,595,300	2,602,614	2,597,297	99.8	46,300	3.9	56,212	17,961	34,281
土地	…	1,849,000	1,845,224	99.8	36,747	5.7	50,317	12,760	24,354
家屋	…	753,614	752,073	99.8	39,401	△ 0.3	19,127	5,201	9,926
滞納繰越分	8,800	27,731	6,558	23.6	…	△ 15.9	…	191	365

資料:財務部 市民税課

(注)1 当該年度決算額による。

2 「収入済額」は、還付未済額を含む。

3 「軽自動車税」の「納税義務者数」は課税台数、「入湯税」の「納税義務者数」は納入義務者数である。

4 負担額算出の基礎とした人口、世帯は当該年度の初日の属する年の1月1日現在の住民基本台帳人口による。

5 年金特別徴収の納税義務者数は、納税方法が年金天引きのみの人数である。

イ 元年度

税 目	予算現額 (千円)	調定額 (千円)	収入済額 (千円)	収入 割合 (%)	納税義 務 者数 (人)	調 定			
						前年度 比 (%)	義務者1人 当たり(円)	住民1人 当たり(円)	1世帯当 り (円)
市 税	41,341,600	42,072,578	41,681,026	99.1	…	2.0	…	287,383	548,070
現年課税分	41,222,000	41,727,803	41,550,872	99.6	…	2.3	…	285,028	543,578
滞納繰越分	119,600	344,775	130,154	37.8	…	△ 24.4	…	2,355	4,491
市 民 税	20,768,500	21,289,842	21,041,469	98.8	…	1.6	…	145,423	277,338
個 人	17,696,000	18,107,338	17,881,708	98.8	…	1.1	…	123,685	235,880
現年課税分	17,628,000	17,914,845	17,798,458	99.4	…	1.4	…	122,370	233,373
普通徴収	…	5,161,968	5,054,862	97.9	30,228	△ 2.7	170,768	35,260	67,244
給与特別徴収	…	12,313,302	12,304,021	99.9	53,492	3.3	230,190	84,108	160,403
年金特別徴収	…	439,575	439,575	100.0	4,480	△ 1.1	98,119	3,003	5,726
滞納繰越分	68,000	192,493	83,250	43.2	…	△ 22.0	…	1,315	2,508
法 人	3,072,500	3,182,504	3,159,761	99.3	…	4.7	…	21,739	41,458
現年課税分	3,069,000	3,162,498	3,155,500	99.8	7,921	4.9	399,255	21,602	41,197
滞納繰越分	3,500	20,006	4,261	21.3	…	△ 19.3	…	137	261
固定資産税	16,386,000	16,503,592	16,388,318	99.3	…	2.3	…	112,730	214,988
純固定資産税	15,812,000	15,928,756	15,813,482	99.3	…	2.6	…	108,804	207,500
現年課税分	15,772,000	15,820,130	15,778,492	99.7	49,259	2.9	321,162	108,062	206,085
土地家屋	14,383,000	14,423,328	14,383,612	99.7	46,672	3.1	309,036	98,521	187,889
土地	…	9,228,242	9,202,831	99.7	36,917	3.3	249,973	63,035	120,214
家屋	…	5,195,086	5,180,781	99.7	39,867	2.8	130,310	35,486	67,675
償却資産	1,389,000	1,396,802	1,394,880	99.9	2,587	1.0	539,931	9,541	18,196
滞納繰越分	40,000	108,626	34,990	32.2	…	△ 28.8	…	742	1,415
交 付 金	574,000	574,836	574,836	100.0	…	△ 4.8	…	3,927	7,488
交付金	574,000	574,836	574,836	100.0	…	△ 4.8	…	3,927	7,488
軽自動車税	50,900	55,787	52,064	93.3	…	2.5	…	381	727
現年課税分	50,000	51,807	50,708	97.9	10,063	3.1	5,148	354	675
環境性能割	1,200	1,114	1,114	100.0	58	—	19,207	8	15
種別割	48,800	50,693	49,594	97.8	10,005	0.9	5,067	346	660
滞納繰越分	900	3,980	1,356	34.1	…	△ 5.5	…	27	52
市たばこ税	827,000	884,082	884,082	100.0	7	—	…	6,039	11,517
現年課税分	827,000	884,082	884,082	100.0	7	—	…	6,039	11,517
滞納繰越分	—	—	—	—	—	—	—	—	—
入 湯 税	—	—	—	—	—	—	—	—	—
現年課税分	—	—	—	—	—	—	—	—	—
滞納繰越分	—	—	—	—	—	—	—	—	—
事 業 所 税	623,000	632,811	632,811	100.0	161	—	3,930,503	4,323	8,243
現年課税分	623,000	632,811	632,811	100.0	161	2.3	3,930,503	4,323	8,243
滞納繰越分	—	—	—	—	—	—	—	—	—
都市計画税	2,686,200	2,706,464	2,682,282	99.1	…	…	…	18,487	35,256
現年課税分	2,679,000	2,686,794	2,675,986	99.6	46,670	3.2	57,570	18,353	35,000
土地	…	1,914,130	1,906,430	99.6	36,915	3.5	51,852	13,075	24,935
家屋	…	772,664	769,556	99.6	39,865	2.5	19,382	5,278	10,065
滞納繰越分	7,200	19,670	6,296	32.0	…	△ 29.1	…	134	256

資料:財務部 市民税課

(注)1 当該年度決算額による。

2 「収入済額」は、還付未済額を含む。

3 「軽自動車税」の「納税義務者数」は課税台数、「入湯税」の「納税義務者数」は納入義務者数である。

4 負担額算出の基礎とした人口、世帯は当該年度の初日の属する年の1月1日現在の住民基本台帳人口による。

5 年金特別徴収の納税義務者数は、納税方法が年金天引きのみの人数である。

ウ 2年度

税 目	予算現額 (千円)	調定額 (千円)	収入済額 (千円)	収入 割合 (%)	納税義 務者 数 (人)	調 定			
						前年度比 (%)	義務者1 人 当たり	住民1人 当たり (円)	1世帯当 り (円)
市 税	41,273,401	42,290,165	41,823,423	98.9	…	0.5	…	287,941	546,999
現年課税分	41,142,201	41,938,443	41,679,608	99.4	…	0.5	…	285,546	542,450
滞納繰越分	131,200	351,722	143,815	40.9	…	2.0	…	2,395	4,549
市 民 税	20,534,000	21,335,073	21,048,180	98.7	…	0.2	…	145,264	275,957
個 人	17,958,000	18,482,843	18,243,484	98.7	…	2.1	…	125,844	239,065
現年課税分	17,885,000	18,288,984	18,152,557	99.3	…	2.1	…	124,524	236,558
普通徴収	…	5,337,197	5,213,273	97.7	30,376	3.4	175,704	36,339	69,034
給与特別徴収	…	12,517,802	12,505,188	99.9	54,155	1.7	231,148	85,230	161,911
年金特別徴収	…	433,985	434,096	100.0	4,550	△ 1.3	95,381	2,955	5,613
滞納繰越分	73,000	193,859	90,927	46.9	…	0.7	…	1,320	2,507
法 人	2,576,000	2,852,230	2,804,696	98.3	…	△ 10.4	…	19,420	36,892
現年課税分	2,570,000	2,835,102	2,799,727	98.8	8,032	△ 10.4	352,976	19,303	36,670
滞納繰越分	6,000	17,128	4,969	29.0	…	△ 14.4	…	117	222
固定資産税	16,553,700	16,729,013	16,581,469	99.1	…	1.4	…	113,903	216,380
純固定資産税	16,038,700	16,213,129	16,065,585	99.1	…	1.8	…	110,390	209,708
現年課税分	15,995,000	16,096,594	16,025,781	99.6	49,488	1.7	325,263	109,597	208,200
土地家屋	14,543,000	14,608,104	14,556,987	99.7	46,846	1.3	311,832	99,462	188,948
土地	…	9,272,983	9,240,535	99.7	37,176	0.5	249,435	63,137	119,941
家屋	…	5,335,121	5,316,452	99.7	40,118	2.7	132,986	36,325	69,007
償却資産	1,452,000	1,488,490	1,468,794	98.7	2,636	6.6	564,678	10,135	19,253
滞納繰越分	43,700	116,535	39,804	34.2	…	7.3	…	793	1,507
交 付 金	515,000	515,884	515,884	100.0	…	△ 10.3	…	3,512	6,673
交付金	515,000	515,884	515,884	100.0	…	△ 10.3	…	3,512	6,673
軽自動車税	52,301	57,453	54,184	94.3	…	3.0	…	391	743
現年課税分	51,501	54,289	53,213	98.0	10,039	4.8	5,408	370	702
環境性能割	2,500	2,794	2,794	100.0	154	150.8	18,143	19	36
種別割	49,001	51,495	50,419	97.9	9,885	1.6	5,209	351	666
滞納繰越分	800	3,164	971	30.7	…	△ 20.5	…	22	41
市たばこ税	785,000	791,623	791,623	100.0	7	△ 10.5	…	5,390	10,239
現年課税分	785,000	791,623	791,623	100.0	7	△ 10.5	…	5,390	10,239
滞納繰越分	—	—	—	—	—	—	—	—	—
入 湯 税	—	—	—	—	—	—	—	—	—
現年課税分	—	—	—	—	—	—	—	—	—
滞納繰越分	—	—	—	—	—	—	—	—	—
事 業 所 税	637,000	639,793	634,159	99.1	169	1.1	3,785,757	4,356	8,275
現年課税分	637,000	639,793	634,159	99.1	169	1.1	3,785,757	4,356	8,275
滞納繰越分	—	—	—	—	—	—	—	—	—
都市計画税	2,711,400	2,737,210	2,713,808	99.1	…	1.1	…	18,637	35,404
現年課税分	2,703,700	2,716,174	2,706,664	99.6	49,486	1.1	54,888	18,494	35,132
土地	…	1,924,094	1,917,357	99.6	37,174	0.5	51,759	13,101	24,887
家屋	…	792,080	789,307	99.6	40,116	2.5	19,745	5,393	10,245
滞納繰越分	7,700	21,036	7,144	34.0	…	6.9	…	143	272

資料:財務部 市民税課

(注)1 当該年度決算額による。

2 「収入済額」は、還付未済額を含む。

3 「軽自動車税」の「納税義務者数」は課税台数、「入湯税」の「納税義務者数」は納入義務者数である。

4 負担額算出の基礎とした人口、世帯は当該年度の初日の属する年の1月1日現在の住民基本台帳人口による。

5 年金特別徴収の納税義務者数は、納税方法が年金天引きのみの人数である。

エ 3年度

税 目	予算現額 (千円)	調定額 (千円)	収入済額 (千円)	収入 割合 (%)	納税義 務者数 (人)	調 定			
						前年度比 (%)	義務者1人 当たり(円)	住民1人 当たり(円)	1世帯当 たり (円)
市 税	39,876,434	40,314,184	39,928,376	99.0	…	△ 4.7	…	273,052	517,818
現年課税分	39,671,000	39,890,920	39,731,289	99.6	…	△ 4.9	…	270,185	512,381
滞納繰越分	205,434	423,264	197,087	46.6	…	20.3	…	2,867	5,437
市 民 税	20,663,300	20,947,736	20,688,918	98.8	…	△ 1.8	…	141,881	269,064
個 人	17,958,000	18,375,029	18,132,873	98.7	…	△ 0.6	…	124,456	236,019
現年課税分	17,868,000	18,155,843	18,042,712	99.4	…	△ 0.7	…	122,971	233,204
普通徴収	…	5,149,564	5,040,902	97.9	29,868	△ 3.5	172,411	34,878	66,144
給与特別徴収	…	12,572,160	12,567,670	100.0	55,217	0.4	227,686	85,152	161,484
年金特別徴収	…	434,119	434,140	100.0	4,647	0.0	93,419	2,940	5,576
滞納繰越分	90,000	219,186	90,161	41.1	…	13.1	…	1,485	2,815
法 人	2,705,300	2,572,707	2,556,045	99.4	…	△ 9.8	…	17,425	33,045
現年課税分	2,678,300	2,533,953	2,529,428	99.8	8,176	△ 10.6	309,926	17,163	32,547
滞納繰越分	27,000	38,754	26,617	68.7	…	126.3	…	262	498
固定資産税	16,348,600	16,459,768	16,352,346	99.3	…	△ 1.6	…	111,484	211,418
純固定資産税	16,114,600	16,224,938	16,117,516	99.3	…	0.1	…	109,893	208,402
現年課税分	16,043,000	16,089,370	16,051,944	99.8	49,287	0.0	326,442	108,975	206,661
土地家屋	14,493,000	14,532,559	14,495,633	99.7	47,068	△ 0.5	308,757	98,430	186,664
土地	…	9,262,131	9,238,597	99.7	37,532	△ 0.1	246,780	62,733	118,968
家屋	…	5,270,428	5,257,036	99.7	40,259	△ 1.2	130,913	35,697	67,696
償却資産	1,550,000	1,556,811	1,556,311	100.0	2,213	4.6	703,484	10,544	19,997
滞納繰越分	71,600	135,568	65,572	48.4	…	16.3	…	918	1,741
交付金	234,000	234,830	234,830	100.0	…	△ 54.5	…	1,591	3,016
交付金	234,000	234,830	234,830	100.0	…	△ 54.5	…	1,591	3,016
軽自動車税	55,600	59,327	55,785	94.0	…	3.3	…	402	762
現年課税分	54,700	56,412	55,294	98.0	10,131	3.9	5,568	382	725
環境性能割	3,100	3,335	3,335	100.0	181	19.4	18,425	23	43
種別割	51,600	53,077	51,959	97.9	9,950	3.1	5,334	359	682
滞納繰越分	900	2,915	491	16.8	…	△ 7.9	…	20	37
市たばこ税	818,000	833,537	833,537	100.0	8	5.3	…	5,646	10,706
現年課税分	818,000	833,537	833,537	100.0	8	5.3	…	5,646	10,706
滞納繰越分	—	—	—	—	—	—	—	—	—
入 湯 税	—	—	—	—	—	—	—	—	—
現年課税分	—	—	—	—	—	—	—	—	—
滞納繰越分	—	—	—	—	—	—	—	—	—
事 業 所 税	637,634	643,317	643,317	100.0	164	0.6	3,922,665	4,357	8,263
現年課税分	632,000	637,683	637,683	100.0	164	△ 0.3	3,888,311	4,319	8,191
滞納繰越分	5,634	5,634	5,634	—	—	—	—	—	—
都市計画税	1,353,300	1,370,498	1,354,474	98.8	…	△ 49.9	…	9,283	17,603
現年課税分	1,343,000	1,349,292	1,345,862	99.7	47,066	△ 50.3	35,952	9,139	17,331
土地	…	959,884	957,444	99.7	37,530	△ 50.1	23,844	6,501	12,329
家屋	…	389,408	388,418	99.7	40,257	△ 50.8	176,123	2,637	5,002
滞納繰越分	10,300	21,206	8,612	40.6	…	0.8	…	144	272

資料:財務部 市民税課

(注)1 当該年度決算額による。

2 「収入済額」は、還付未済額を含む。

3 「軽自動車税」の「納税義務者数」は課税台数、「入湯税」の「納税義務者数」は納入義務者数である。

4 負担額算出の基礎とした人口、世帯は当該年度の初日の属する年の1月1日現在の住民基本台帳人口による。

5 年金特別徴収の納税義務者数は、納税方法が年金天引きのみの人数である。

(2) 令和3年度市税調定額(現年課税分)26市比較

(単位:千円)

市名	人口	総計	市			民			税			固 定 資 産 税				純固定資産税	
			個 人	法 人	計	土 地	家 屋	債 却 資 産	住 民 1 人 当 たり(円)	住 民 1 人 当 たり(円)	住 民 1 人 当 たり(円)	住 民 1 人 当 たり(円)	住 民 1 人 当 たり(円)	計	純固定資産税		
武蔵野市	147,643	39,890,920	270,185	18,155,843	122,971	2,533,953	17,163	20,689,796	140,134	9,262,131	62,733	5,270,428	35,697	1,556,811	10,544	16,089,370	108,975
八王子市	561,828	89,528,678	159,352	36,366,991	64,730	4,441,516	7,905	40,808,506	72,635	14,153,601	25,192	16,370,068	29,137	4,040,171	7,191	34,563,840	61,520
立川市	184,577	39,634,088	214,729	13,452,180	72,881	3,517,373	19,056	16,969,552	91,938	9,060,673	49,089	6,532,674	35,393	2,068,603	11,207	17,661,950	95,689
三鷹市	190,126	38,364,126	201,783	18,324,154	96,379	1,467,469	7,718	19,791,623	104,097	7,370,490	38,766	5,012,848	26,366	1,828,337	9,616	14,211,675	74,749
青梅市	132,145	19,452,396	147,205	7,562,151	57,226	950,142	7,190	8,512,293	64,416	3,653,354	27,647	3,667,942	27,757	907,592	6,868	8,228,888	62,272
府中市	260,255	52,221,974	200,657	20,676,326	79,446	4,407,819	16,937	25,084,145	96,383	10,441,798	40,121	8,499,309	32,658	2,866,964	11,016	21,808,070	83,795
昭島市	113,552	20,672,090	182,050	7,207,766	63,475	2,392,803	21,072	9,600,569	84,548	4,069,795	33,841	3,190,180	28,094	1,111,880	9,792	8,371,855	73,727
調布市	237,815	46,866,668	197,072	21,291,025	89,528	3,961,953	16,660	25,252,977	106,187	8,073,770	33,950	6,556,174	27,568	1,387,928	5,836	16,017,871	67,354
町田市	429,152	68,648,222	159,962	30,759,419	71,675	3,058,910	7,128	33,818,329	78,803	11,606,037	27,044	11,127,532	25,929	3,042,930	7,091	25,776,499	60,064
小金井市	123,828	21,953,962	177,294	11,158,500	90,113	585,726	4,730	11,744,226	94,843	4,094,411	33,065	2,956,486	23,876	526,209	4,250	7,577,106	61,191
小平市	195,543	30,943,645	158,245	14,245,537	72,851	1,320,552	6,753	15,566,089	79,604	6,308,613	32,262	4,308,895	22,036	944,439	4,830	11,561,948	59,127
日野市	187,027	30,433,161	162,721	13,577,473	72,596	1,381,453	7,386	14,958,926	79,983	5,352,728	28,620	4,899,300	26,196	1,456,637	7,788	11,708,665	62,604
東村山市	151,575	20,827,025	137,404	9,532,162	62,887	646,249	4,264	10,178,411	67,151	3,549,714	23,419	3,111,626	20,529	681,212	4,494	7,342,552	48,442
国分寺市	126,862	23,509,261	185,314	11,716,869	92,359	831,123	6,551	12,547,992	98,911	4,097,394	32,298	3,368,351	26,551	645,854	5,091	8,111,599	63,940
国立市	76,371	15,036,224	196,884	7,068,096	92,549	580,865	7,606	7,648,961	100,155	2,944,461	38,555	2,171,016	28,427	416,905	5,459	5,532,382	72,441
福生市	57,024	7,984,378	140,018	3,424,446	60,053	289,233	5,072	3,713,679	65,125	1,547,605	27,140	1,269,175	22,257	266,845	4,680	3,083,625	54,076
狛江市	83,268	12,871,914	154,584	6,899,545	82,860	295,227	3,546	7,194,772	86,405	2,195,538	26,367	1,734,180	20,826	275,718	3,311	4,205,436	50,505
東大和市	85,317	12,523,960	146,793	5,304,031	62,169	437,565	5,129	5,741,597	67,297	2,282,993	26,759	1,880,058	22,036	452,348	5,302	4,615,399	54,097
清瀬市	74,905	9,653,396	128,875	4,555,331	60,815	242,848	3,242	4,798,180	64,057	1,668,037	22,269	1,451,415	19,377	297,690	3,974	3,417,142	45,620
東久留米市	117,007	17,099,447	146,140	7,614,614	65,078	592,192	5,061	8,206,805	70,139	3,532,638	30,192	2,529,489	21,618	549,878	4,700	6,612,005	56,509
武蔵村山市	72,023	10,195,652	141,561	3,737,066	51,887	410,743	5,703	4,147,809	57,590	2,221,166	30,840	1,585,079	22,008	368,421	5,115	4,174,666	57,963
多摩市	148,479	29,186,568	196,570	10,582,712	71,274	1,427,651	9,615	12,010,362	80,889	4,285,926	28,866	6,251,361	42,103	3,729,012	25,115	14,266,299	96,083
稲城市	92,262	15,903,062	172,368	7,272,849	78,828	505,715	5,481	7,778,564	84,310	2,997,797	32,492	2,598,464	28,164	612,507	6,639	6,208,767	67,295
羽村市	54,725	10,019,093	183,081	3,468,911	63,388	369,359	6,749	3,838,270	70,137	2,278,657	41,638	1,626,981	29,730	840,758	15,363	4,746,395	86,732
あきる野市	80,221	10,635,270	132,575	4,488,714	55,954	351,282	4,379	4,839,996	60,333	2,229,879	27,797	1,668,807	20,803	381,040	4,750	4,279,726	53,349
西東京市	206,047	32,787,760	159,128	15,596,737	75,695	1,208,408	5,865	16,805,144	81,560	5,737,981	27,848	4,994,224	24,238	1,153,897	5,600	11,886,103	57,686

資料:財務部 市民税課

(注)1 人口は令和3年1月1日現在の住民基本台帳人口による。

2 各表中個々の数値を四捨五入しているため、内訳数値の計及び総計が一致しない事がある。

(3年度)

固 定 資 産 税			そ の 他										計			
交付金・納付金		計	軽自動車税		市たばこ税	鉅産税	特別土地保有税		入湯税	事業所税 その他		都市計画税				
	住民1人 当たり(円)	住民1人 当たり(円)	住民1人 当たり(円)	住民1人 当たり(円)	住民1人 当たり(円)	住民1人 当たり(円)	住民1人 当たり(円)	住民1人 当たり(円)	住民1人 当たり(円)	住民1人 当たり(円)	住民1人 当たり(円)	住民1人 当たり(円)		住民1人 当たり(円)		
234,830	1,591	16,324,200	110,565	56,412	382	833,537	5,646	-	-	-	637,683	4,319	1,349,292	9,139	2,876,924	19,486
865,391	1,540	35,429,231	63,061	834,051	1,485	3,331,246	5,929	-	-	-	2,181,576	3,883	6,944,067	12,360	13,290,940	23,657
444,131	2,406	18,106,081	98,095	217,969	1,181	1,250,358	6,774	-	-	-	-	-	3,090,129	16,742	4,558,456	24,697
324,382	1,706	14,536,057	76,455	110,214	580	815,411	4,289	-	-	0	414,658	2,181	2,696,165	14,181	4,036,447	21,230
32,058	243	8,260,946	62,514	308,873	2,337	864,004	6,538	2	0	4,242	32	-	1,502,037	11,367	2,679,158	20,274
413,737	1,590	22,221,808	85,385	207,089	796	1,381,901	5,310	-	-	-	-	-	3,327,032	12,784	4,916,021	18,889
258,718	2,278	8,630,573	76,005	145,103	1,278	777,964	6,851	-	-	-	-	-	1,517,880	13,367	2,440,948	21,496
921,705	3,876	16,939,577	71,230	143,487	603	1,291,970	5,433	-	-	-	-	-	3,238,658	13,618	4,674,114	19,654
526,281	1,226	26,302,779	61,290	515,864	1,202	2,305,910	5,373	-	-	3,016	7	862,471	4,839,853	11,278	8,527,114	19,870
149,469	1,207	7,726,575	62,398	67,917	548	525,753	4,246	-	-	-	-	-	1,889,491	15,259	2,483,161	20,053
445,073	2,276	12,007,021	61,403	159,286	815	856,040	4,378	-	-	-	-	-	2,355,209	12,044	3,370,535	17,237
166,714	891	11,875,379	63,496	187,589	1,003	893,743	4,779	-	-	-	-	-	2,517,525	13,461	3,598,857	19,242
697,723	4,603	8,040,274	53,045	161,851	1,068	721,777	4,762	-	-	-	-	-	1,724,712	11,379	2,608,340	17,208
138,400	1,091	8,249,998	65,031	79,729	628	704,580	5,554	-	-	-	-	-	1,926,961	15,189	2,711,271	21,372
198,389	2,598	5,730,771	75,039	53,969	707	419,198	5,489	-	-	-	-	-	1,183,326	15,494	1,656,492	21,690
57,422	1,007	3,141,047	55,083	108,734	1,907	421,173	7,386	-	-	-	-	-	599,744	10,517	1,129,651	19,810
62,656	752	4,268,092	51,257	49,527	595	382,650	4,595	-	-	-	-	-	976,873	11,732	1,409,050	16,922
525,128	6,155	5,140,527	60,252	122,982	1,441	547,753	6,420	-	-	-	-	-	971,101	11,382	1,641,836	19,244
244,601	3,265	3,661,743	48,885	81,246	1,085	378,679	5,055	-	-	-	-	-	733,548	9,793	1,193,473	15,933
210,829	1,802	6,822,834	58,311	121,097	1,035	610,290	5,216	-	-	-	-	-	1,338,421	11,439	2,069,808	17,690
330,817	4,593	4,505,482	62,556	168,878	2,345	514,883	7,149	-	-	-	-	-	858,601	11,921	1,542,361	21,415
197,973	1,333	14,464,271	97,416	132,909	895	817,445	5,505	-	-	-	-	-	1,761,581	11,864	2,711,934	18,265
77,126	836	6,285,893	68,131	81,447	883	462,957	5,018	-	-	-	-	-	1,294,202	14,027	1,838,605	19,928
81,215	1,484	4,827,610	88,216	110,906	2,027	412,346	7,535	-	-	-	-	-	829,962	15,166	1,353,214	24,728
2,780	35	4,282,506	53,384	232,143	2,894	441,173	5,499	-	-	-	7,653	95	831,799	10,369	1,512,769	18,858
399,391	1,938	12,285,494	59,625	136,985	665	1,030,556	5,002	-	-	-	-	-	2,529,581	12,277	3,697,122	17,943

(3) 令和4年度個人市民税(所得割)課税標準段階別納税義務者等(当初課税分)

課税標準額の段階	給与所得者			営業等所得者			農業所得者			その他の所得者			分離課税をした者			合 計			所得割額の構成(%)
	納税義務者(人)	総所得金額等(千円)	所得割額(千円)	納税義務者(人)	総所得金額等(千円)	所得割額(千円)	納税義務者(人)	総所得金額等(千円)	所得割額(千円)	納税義務者(人)	総所得金額等(千円)	所得割額(千円)	納税義務者(人)	総所得金額等(千円)	所得割額(千円)	納税義務者(人)	総所得金額等(千円)	所得割額(千円)	
10万円以下の金額	1,111	725,359	1,969	125	108,258	244	-	-	-	483	420,782	839	237	61,424	168,193	1,956	1,315,823	171,245	2.4%
10万円を超え100万円以下	10,616	15,322,755	360,418	868	1,248,687	24,306	-	-	-	4,818	7,063,889	138,496	204	325,610	52,084	16,506	23,960,941	575,304	3.2%
100万円を超え200万円以下	16,474	41,399,986	1,367,419	697	1,732,921	58,436	-	-	-	2,829	7,091,990	226,860	258	681,430	79,227	20,258	50,906,327	1,731,942	9.6%
200万円を超え300万円以下	11,583	43,481,962	1,584,344	444	1,641,523	61,696	-	-	-	1,290	4,786,639	179,663	216	846,784	60,871	13,533	50,756,908	1,886,574	10.4%
300万円を超え400万円以下	6,912	34,569,882	1,320,809	296	1,407,357	58,493	-	-	-	680	3,268,175	134,126	179	906,355	66,787	8,067	40,151,769	1,580,215	8.7%
400万円を超え550万円以下	6,088	39,689,135	1,576,935	285	1,745,400	75,521	-	-	-	489	3,035,299	128,234	227	1,471,684	96,881	7,089	45,941,518	1,877,571	10.4%
550万円を超え700万円以下	3,191	26,346,744	1,084,119	196	1,518,893	69,147	-	-	-	264	2,037,927	91,492	148	1,195,686	96,507	3,799	31,099,250	1,341,265	7.4%
700万円を超え1,000万円以下	3,680	38,648,592	1,673,568	260	2,559,851	125,055	-	-	-	267	2,674,783	127,069	218	2,271,330	158,294	4,425	46,154,556	2,083,986	11.5%
1,000万円を超え2,000万円以下	3,166	49,516,795	2,283,690	265	4,043,141	200,051	-	-	-	298	4,546,337	228,856	305	5,009,333	369,274	4,034	63,115,606	3,081,871	17.0%
2,000万円を超え5,000万円以下	810	25,077,269	1,261,052	108	3,513,938	181,002	-	-	-	136	4,090,171	217,908	148	4,668,429	392,601	1,202	37,349,807	2,052,563	11.3%
5,000万円を超え1億円以下	107	7,559,989	408,646	26	1,932,214	102,228	-	-	-	19	1,354,763	76,417	44	2,878,974	249,237	196	13,725,940	836,528	4.6%
1億円を越える金額	36	5,337,057	283,319	10	1,822,480	103,836	-	-	-	4	573,691	31,081	28	6,954,860	470,699	78	14,688,088	888,935	4.9%
合 計	63,774	327,675,525	13,206,288	3,580	23,274,663	1,060,015	0	0	0	11,577	40,944,446	1,581,041	2,212	27,271,899	2,260,655	81,143	419,166,533	18,107,999	100.0%
所得別構成(%)	78.6%	78.2%	72.9%	4.4%	5.6%	5.9%	0.0%	0.0%	0.0%	14.3%	9.8%	8.7%	2.7%	6.5%	12.5%	100.0%	100.0%	100.0%	

資料:財務部 市民税課
(注)「課税標準額の段階」は総所得金額、退職所得金額及び山林所得金額に係る課税標準額の合計額によって区分する。

(4)税目別市税滞納額の推移

税 目 別		29			30			元(31)			2			(年度)		
		税額	件数	件数	税額	件数	件数	税額	件数	件数	税額	件数	件数	税額	件数	件数
総 計	現 年 度	131,771,273	5,541	5,541	134,653,349	5,160	5,160	176,977,287	6,548	6,548	259,109,216	6,993	6,993	159,893,853	6,643	6,643
	滞 納 繰 越	532,866,455	10,252	10,252	226,865,777	6,655	6,655	170,312,531	4,996	4,996	166,329,092	4,489	4,489	202,467,386	6,569	6,569
市 民 税	合 計	664,637,728	15,793	15,793	361,519,126	11,815	11,815	347,289,818	11,544	11,544	425,438,308	11,482	11,482	362,361,239	13,212	13,212
	現 年 度	93,750,889	3,815	3,815	97,260,033	3,905	3,905	123,379,563	4,929	4,929	172,015,586	5,452	5,452	117,816,393	5,112	5,112
市 民 税	個 人	90,009,389	3,743	3,743	90,619,050	3,821	3,821	116,423,315	4,816	4,816	136,715,919	5,271	5,271	113,256,593	5,039	5,039
	普通徴収	86,704,681	3,234	3,234	85,918,283	3,259	3,259	107,116,508	3,940	3,940	124,065,137	4,451	4,451	108,635,958	4,291	4,291
市 民 税	特別徴収	3,304,708	509	509	4,700,767	562	562	9,306,807	876	876	12,650,782	820	820	4,620,635	748	748
	法 人	3,741,500	72	72	6,640,983	84	84	6,956,248	113	113	35,299,667	181	181	4,559,800	73	73
市 民 税	滞 納 繰 越	386,387,373	7,754	7,754	129,078,626	4,630	4,630	87,212,438	3,525	3,525	88,756,835	3,149	3,149	119,455,644	4,992	4,992
	合 計	480,138,262	11,569	11,569	226,338,659	8,535	8,535	210,592,001	8,454	8,454	260,772,421	8,601	8,601	237,272,037	10,104	10,104
固定資産税	現 年 度	31,172,702	1,321	1,321	30,710,869	875	875	41,682,113	1,316	1,316	70,864,303	1,232	1,232	37,522,142	1,224	1,224
	純固定資産税	31,172,702	1,321	1,321	30,710,869	875	875	41,682,113	1,316	1,316	70,864,303	1,232	1,232	37,522,142	1,224	1,224
固定資産税	交 付 金	—	—	—	—	—	—	—	—	—	—	—	—	—	—	—
	滞 納 繰 越	121,315,912	1,609	1,609	80,318,956	1,084	1,084	68,511,331	782	782	64,148,464	812	812	68,436,690	977	977
固定資産税	合 計	152,488,614	2,930	2,930	111,029,825	1,909	1,909	110,193,444	2,098	2,098	135,012,767	2,044	2,044	105,958,832	2,201	2,201
軽自動車税	現 年 度	1,356,133	405	405	1,367,900	380	380	1,099,200	303	303	1,075,895	306	306	1,116,400	307	307
	滞 納 繰 越	2,889,225	889	889	2,799,872	991	991	2,133,587	689	689	1,842,523	528	528	2,039,131	600	600
軽自動車税	合 計	4,245,358	1,294	1,294	4,167,772	1,371	1,371	3,232,787	992	992	2,918,418	834	834	3,155,531	907	907
市たばこ税	現 年 度	—	—	—	—	—	—	—	—	—	—	—	—	—	—	—
	滞 納 繰 越	—	—	—	—	—	—	—	—	—	—	—	—	—	—	—
市たばこ税	合 計	—	—	—	—	—	—	—	—	—	—	—	—	—	—	—
入 湯 税	現 年 度	—	—	—	—	—	—	—	—	—	—	—	—	—	—	—
	滞 納 繰 越	—	—	—	—	—	—	—	—	—	—	—	—	—	—	—
入 湯 税	合 計	—	—	—	—	—	—	—	—	—	—	—	—	—	—	—
事業所税	現 年 度	—	—	—	—	—	—	—	—	—	—	—	—	—	—	—
	滞 納 繰 越	—	—	—	—	—	—	—	—	—	—	—	—	—	—	—
事業所税	合 計	—	—	—	—	—	—	—	—	—	—	—	—	—	—	—
都市計画税	現 年 度	5,491,549	(832)	(832)	5,314,547	(829)	(829)	10,816,411	(1,234)	(1,234)	9,519,332	(1,073)	(1,073)	3,438,918	(1,192)	(1,192)
	滞 納 繰 越	22,273,945	(1,111)	(1,111)	14,668,323	(975)	(975)	12,455,175	(737)	(737)	11,581,270	(756)	(756)	12,535,921	(931)	(931)
都市計画税	合 計	27,765,494	(1,943)	(1,943)	19,982,870	(1,804)	(1,804)	23,271,586	(1,971)	(1,971)	21,100,602	(1,829)	(1,829)	15,974,839	(2,123)	(2,123)

資料：財務部 納税課

(注)1 件数は各期延べ件数。

2 件数欄中()は固定資産税と併課した都市計画税の件数。

(5)構造別、用途別建物の棟数、床面積及び決定価額

(4.1.1)

用 途 別	木 造 家 屋							
	棟 数		床面積		決定価額		1㎡当たり価格	
	計	免税点 以上	計 (㎡)	免税点以上 (㎡)	計 (千円)	免税点以上 (千円)	計 (円)	免税点 以上(円)
総 計	19,734	19,556	2,347,134	2,340,958	71,328,510	71,314,051	30,390	30,464
専 用 住 宅	16,286	16,204	1,888,650	1,885,141	59,144,192	59,134,911	31,316	31,369
共 同 住 宅・宿 舎	2,086	2,086	344,876	344,876	10,693,361	10,693,361	31,006	31,006
併 用 住 宅	812	764	83,289	81,431	913,209	909,333	10,964	11,167
旅 館・料 亭・ ホ テ ル	3	3	639	639	18,470	18,470	28,905	28,905
事務所・銀行・店舗	167	135	16,848	16,435	433,392	432,803	25,724	26,334
劇 場・病 院	8	8	1,167	1,167	41,748	41,748	35,774	35,774
工 場・倉 庫	67	59	4,664	4,457	39,430	38,993	8,454	8,749
土 蔵	11	11	582	582	3,968	3,968	6,818	6,818
附 属 家	294	286	6,419	6,230	40,740	40,464	6,347	6,495
用 途 別	木造以外の家屋							
	棟 数		床面積		決定価額		1㎡当たり価格	
	計	免税点 以上	計 (㎡)	免税点以上 (㎡)	計 (千円)	免税点以上 (千円)	計 (円)	免税点 以上(円)
総 計	8,167	8,156	4,966,865	4,966,636	336,163,422	336,161,218	67,681	67,684
事 務 所・店 舗・ 百 貨 店	1,072	1,070	1,399,009	1,398,967	102,326,962	102,326,704	73,142	73,144
住 宅・ア パ ー ト	6,599	6,598	3,315,552	3,315,532	219,431,043	219,430,012	66,182	66,182
病 院・ホ テ ル	39	39	91,597	91,597	7,333,176	7,333,176	80,059	80,059
工 場・倉 庫・市場	215	211	139,665	139,561	6,005,344	6,004,815	42,998	43,026
そ の 他	242	238	21,042	20,979	1,066,897	1,066,511	50,703	50,837

資料:財務部 資産税課(固定資産概要調書)

(6) 地目別地積、評価額及び課税標準額

(4.1.1)

地目別	地 積			評価額		免税点以上の 課税標準額 (千円)	1㎡当たりの評価額		免税点以上の 1㎡当たりの 平均課税 標準額(円)
	総地積 (㎡)	評価地積 (㎡)	免税点以上の 地積(㎡)	総額 (千円)	免税点以上の 評価額(千円)		平均 (円)	最高 (円)	
総 計	10,259,358	6,783,173	6,771,674	2,590,018,627	2,589,941,851	695,204,391	381,830	5,325,907	102,664
畑	272,657	260,196	249,163	4,180,907	4,179,307	1,419,684	270,658	423,950	5,698
宅 地	7,566,821	6,362,350	6,362,101	2,521,592,974	2,521,523,098	659,516,591	396,330	5,325,907	103,663
小 規 模 住 宅 用 地	5,037,098	5,037,098	5,036,866	1,768,607,158	1,768,541,120	280,086,914	351,116	4,006,866	55,607
一 般 住 宅 用 地	315,734	315,734	315,726	111,159,057	111,156,533	35,538,323	352,066	1,148,327	112,561
非 住 宅 用 地	1,009,518	1,009,518	1,009,509	641,826,759	641,825,445	343,891,354	635,775	5,325,907	340,652
そ の 他 の 宅 地 (非 課 税)	1,204,471	—	—	—	—	—	—	—	—
山 林	180	180	180	32,398	32,398	18,545	179,989	179,987	103,028
雑 種 地	231,455	160,447	160,230	64,212,348	64,207,048	34,249,571	400,209	2,281,158	213,753
鉄軌道用地 (単 体)	40,580	40,485	40,485	6,867,268	6,867,268	3,794,555	169,625	631,088	93,727
鉄軌道用地 (複 合)	68,659	68,659	68,659	44,278,783	44,278,783	23,007,597	644,909	2,281,158	335,100
そ の 他 の 雑 種 地	122,216	51,303	51,086	13,066,297	13,060,997	7,447,419	254,689	370,044	145,782
そ の 他 (非 課 税)	2,188,245	—	—	—	—	—	—	—	—

資料:財務部 資産税課

(7) 宅地の利用地区別地積、評価額及び課税標準額(法定免税点以上のもの)

(4.1.1)

利用地区別	地積(㎡)	構成比(%)	評価額(千円)	課税標準額(千円)	1㎡当たりの評価額(円)	
					平均	最高
総 計	6,362,101	100.0	2,521,523,098	659,516,591	396,335	5,325,907
商 業 地 区	579,317	9.1	556,507,152	231,086,360	960,626	5,325,907
高度商業地区	94,798	1.5	254,154,740	126,383,753	2,681,014	5,325,907
普通商業地区	484,519	7.6	302,352,412	104,702,607	624,026	1,765,150
住 宅 地 区	5,605,519	88.1	1,911,340,229	398,109,987	340,975	945,000
併用住宅地区	573,349	9.0	234,155,227	63,649,801	408,399	945,000
普通住宅地区	5,032,170	79.1	1,677,185,002	334,460,186	333,293	677,493
工 業 地 区	177,265	2.8	53,675,717	30,320,244	302,799	424,944

資料:財務部 資産税課

(8)納税貯蓄組合の状況

ア 組合数及び加入者数

(4.3.31)

組 合 数	加入者数		
	計	個人	法人
41	815	547	268

資料:財務部 納税課

イ 納税状況

(単位:円)

(4.3.31)

税 目	調定額(A)	納期内納付額(B)	収入割合(B/A,%)
総 計	1,364,981,300	1,358,291,600	99.51
市民税・都民税(個人)	322,248,100	318,882,800	98.96
市 民 税 (法 人)	75,850,600	75,799,900	99.93
固定資産税・都市計画税	899,792,400	896,528,700	99.64
固定資産税(償却資産)	65,669,100	65,659,100	99.98
軽自動車税(種別割)	1,421,100	1,421,100	100

資料:財務部 納税課

(9) 都民税調定額の推移

年 度	調定額(円)
29	11,781,845,552
30	11,869,814,407
元(31)	11,997,962,681
2	12,246,626,696
3	12,173,288,460

資料:財務部 市民税課

(10) 徴税費の推移

(単位: 千円)

(年度)

区 分	29	30	元(31)	2	3
市 税 総 収 入 (A)	40,023,929	40,813,468	41,681,026	41,823,423	39,928,376
徴 税 費 (B)	716,956	694,890	693,039	695,599	715,036
人 件 費	498,895	481,471	472,268	498,828	520,650
基 本 給	228,851	220,859	216,103	213,320	217,295
諸 手 当	183,895	177,373	172,871	176,084	187,114
超過勤務手当	27,203	22,857	20,873	21,037	28,281
税務特別手当	—	—	—	—	—
その他の手当	156,692	154,516	151,998	155,047	158,833
その他の人件費	86,149	83,239	83,294	109,424	116,241
需 用 費	125,926	118,491	113,307	92,889	96,814
旅 費	291	309	312	371	281
賃 金	8,364	7,793	8,139	—	—
そ の 他	117,271	110,389	104,856	92,518	96,533
報 償 金 等	1,073	973	874	453	469
納税貯蓄組合補助金	666	666	666	445	462
納 税 奨 励 金	—	—	—	—	—
そ の 他	407	307	208	8	7
そ の 他	91,062	93,955	106,590	103,429	97,103
関係収入(都税取扱費)(C)	239,064	243,201	247,665	249,081	253,221
純徴税費(B) - (C) = (D)	477,892	451,689	445,374	446,518	461,815
市 税 収 入 に 対 す る 徴税費の割合(D) / (A) %	1.2	1.1	1.1	1.1	1.2
徴 税 職 員 数	58	57	59	61	64
徴税職員1人当たり人口	2,482	2,542	2,481	2,408	2,307
徴税職員1人当たり世帯	1,297	1,332	1,301	1,267	1,216
住民1人当たり純徴税費(円)	3,320	3,117	3,042	3,040	3,128
1世帯当たり純徴税費(円)	6,352	5,949	5,802	5,775	5,932

資料: 財務部 市民税課

(注) 1 算出の基礎となる人口及び世帯は、当該年度の初日の属する年の1月1日現在の住民基本台帳人口による。

2 徴税職員数は各年度とも当該年度末日現在の職員数。

5 財 産

(1)用途別市有財産一覧表

(単位:㎡)

(4.4.1)

区 分	土地			建物		
	計	市有	借地	計	市有	借家
総 数	1,038,405	613,073	425,332	349,940	334,957	14,983
行 政 財 産	994,475	576,963	417,513	340,226	325,852	14,374
公 用 財 産	43,413	39,694	3,719	44,288	43,335	954
市 庁 舎	15,314	15,314	-	26,946	26,946	-
市 役 所 分 館	642	642	-	1,110	909	202
消 防 施 設	1,423	1,115	307	1,232	1,141	91
その他の施設	26,035	22,623	3,412	15,000	14,339	661
公 共 用 財 産	951,062	537,268	413,794	295,938	282,517	13,421
小 学 校	142,049	142,049	-	95,860	95,860	-
中 学 校	99,252	78,507	20,744	59,841	59,841	-
教育文化施設	342,243	43,506	298,738	70,585	68,541	2,044
体 育 施 設	80,074	78,200	1,874	26,207	26,207	-
公 衆 ト イ レ	241	62	179	147	147	-
保 育 園	14,338	12,723	1,616	3,567	3,567	-
福利厚生施設	29,607	12,483	17,124	26,809	17,804	9,005
市 営 住 宅	7,826	7,826	-	6,443	6,443	-
公 園	215,479	153,112	62,368	330	330	-
その他の公共施設	19,953	8,801	11,151	6,148	3,777	2,371
普 通 財 産	43,930	36,110	7,819	9,714	9,105	609
宅 地	8,203	3,740	4,463	2,302	2,302	-
その他の施設用地	29,443	26,087	3,356	7,412	6,803	609
代 替 用 地 等	6,283	6,283	-	-	-	-

資料:総合政策部 資産活用課

(注)1 小数点第1位を四捨五入。

2 計は小数点第2位までを合算後四捨五入。

(2)市基金の状況

ア 積立基金

(単位:千円)

(3年度)

基 金 名	令和2年度末 現在高	増	減	令和3年度末 現在高
財 政 調 整 基 金	5,967,863	540,829	500,000	6,008,692
公 共 施 設 整 備 基 金	15,881,378	2,060,770	695,125	17,247,023
学 校 施 設 整 備 基 金	14,239,208	2,806,471	400,000	16,645,679
吉 祥 寺 ま ち づ くり 基 金	4,691,515	477	-	4,691,992
公 園 緑 化 基 金	5,226,638	373,039	370,000	5,229,677
国 際 交 流 平 和 基 金	343,729	7	74,700	269,036
市 民 た す け 合 い 基 金	371,890	37	30,000	341,927
青 少 年 善 行 表 彰 基 金	7,848	-	400	7,448
高 齢 者 住 宅 運 営 基 金	526,082	11	11	526,082
職 員 能 力 開 発 基 金	43,353	1	2,000	41,354
子 ども 文 化 ・ ス ポ ー ツ ・ 体 験 活 動 基 金	56,102	16	3,900	52,218
ふ る さ と 応 援 基 金	15,636	21,120	15,636	21,120
介 護 給 付 費 等 準 備 基 金	1,041,600	91,863	-	1,133,463

資料:財務部 財政課

(注)下水道事業基金については、令和2年4月1日からの公営企業会計への移行に伴い、下水道事業会計に移管した。

イ その他の基金

(単位:千円)

(3年度)

基 金 名	令和2年度末 現在高	増	減	令和3年度末 現在高
市 民 生 活 総 合 基 金	32,000	108	108	32,000

資料:財務部 財政課

6 公共施設利用状況

(1) 市民文化会館利用状況

ア 施設別利用件数及び開館日数

(年度、月)

種 別	29	30	元(31)	2	3	3.4	5	6	7	8	9	10	11	12	4.1	2	3	3年度 施設別 利用率 (%)
開 館 日 数	294	308	283	249	308	26	27	25	27	27	25	27	26	24	24	24	26	
大 ホ ー ル	602	575	570	185	385	16	20	26	20	39	23	41	58	46	39	14	43	61.5%
小 ホ ー ル	661	777	683	335	473	27	14	27	41	43	26	44	62	47	39	46	57	80.3%
第1リハーサル室	467	549	456	131	242	6	9	14	25	6	10	28	35	24	29	23	33	34.8%
第2リハーサル室	477	450	454	138	316	15	18	17	18	35	21	31	50	39	33	9	30	45.3%
展 示 室 A	412	251	307	143	378	26	10	3	19	6	28	57	27	9	46	69	78	53.8%
展 示 室 B	406	239	303	126	378	26	10	3	19	6	28	57	27	9	46	69	78	53.8%
第 1 会 議 室	262	321	326	209	403	25	25	25	17	27	27	43	33	36	40	31	74	56.7%
第 2 会 議 室	283	316	356	155	303	17	22	18	16	22	19	33	16	25	19	18	78	43.3%
茶 室	175	214	211	43	88	3	2	3	1	1	1	23	11	13	12	—	18	16.2%
第 1 和 室	154	137	164	49	198	3	6	2	4	2	2	35	24	6	10	42	62	28.4%
第 2 和 室	158	145	161	49	194	4	6	2	4	2	2	35	24	6	10	42	57	27.8%
第 1 練 習 室	719	764	709	442	599	36	45	42	48	46	38	51	60	58	50	58	67	86.8%
第 2 練 習 室	640	658	601	458	573	36	48	42	48	41	40	47	55	50	55	52	59	83.0%
第 3 練 習 室	672	745	688	414	596	37	43	43	46	44	37	52	62	57	54	51	70	86.4%

資料:市民部 市民活動推進課

(注)1 各施設の使用単位は、1日を午前、午後、夜間の3回に分けている。

2 R3.4.1～10.24は、緊急事態宣言等により夜間区分の利用自粛要請を行ったため、利用件数及び利用率から除外。

イ 大ホール催し物別利用件数

(年度、月)

種 別	29	30	元(31)	2	3	3.4	5	6	7	8	9	10	11	12	4.1	2	3
総 数	602	575	570	185	385	16	20	26	20	39	23	41	58	46	39	14	43
映 画	7	2	2	4	2	-	-	-	-	-	2	-	-	-	-	-	-
演 劇	23	18	26	5	4	-	-	-	2	-	-	2	-	-	-	-	-
オーケストラ	117	100	95	29	48	2	8	2	1	4	-	4	6	10	5	2	4
オ ペ ラ	3	3	3	-	-	-	-	-	-	-	-	-	-	-	-	-	-
オムニバス	53	36	33	13	19	-	-	-	-	-	-	7	-	9	-	2	1
歌 謡	14	-	-	-	-	-	-	-	-	-	-	-	-	-	-	-	-
講演会・大会	49	63	68	18	25	-	-	4	-	-	-	4	3	-	7	-	7
古 典 芸 能	3	9	11	12	4	-	-	-	-	-	-	4	-	-	-	-	-
室内楽・器楽	13	26	27	43	47	-	-	3	-	5	2	2	6	6	10	5	8
吹 奏 楽	64	58	49	23	57	4	-	-	4	7	3	2	-	10	5	5	17
声 楽・合唱	61	64	81	3	37	3	4	-	-	-	-	-	8	8	8	-	6
人 形 劇	-	-	-	2	-	-	-	-	-	-	-	-	-	-	-	-	-
バレエ・ダンス	159	154	137	15	134	7	8	15	13	23	16	16	33	3	-	-	-
控 室	15	3	3	2	-	-	-	-	-	-	-	-	-	-	-	-	-
ポピュラー	15	24	19	-	2	-	-	2	-	-	-	-	-	-	-	-	-
民族音楽・舞踊	6	-	-	3	2	-	-	-	-	-	-	-	2	-	-	-	-
そ の 他	-	15	16	13	4	-	-	-	-	-	-	-	-	-	4	-	-

資料：市民部 市民活動推進課

(注)1 各施設の使用単位は、1日を午前、午後、夜間の3回に分けている。

2 R3.4.1～10.24は、緊急事態宣言等により夜間区分の利用自粛要請を行ったため、利用件数から除外。

ウ 小ホール催し物別利用件数

(年度、月)

種 別	29	30	元(31)	2	3	3.4	5	6	7	8	9	10	11	12	4.1	2	3
総 数	661	777	683	335	473	27	14	27	41	43	26	44	62	47	39	46	57
オーケストラ	5	14	9	2	2	-	-	-	-	-	-	-	-	-	-	2	-
オペラ	-	-	-	-	-	-	-	-	-	-	-	-	-	-	-	-	-
オムニバス	9	10	11	-	16	-	-	4	-	-	-	-	10	2	-	-	-
オルガン	198	184	222	157	198	14	6	8	15	31	19	14	17	22	3	22	27
古典芸能	-	-	-	-	-	-	-	-	-	-	-	-	-	-	-	-	-
室内楽・器楽	263	346	225	109	147	11	4	9	21	11	7	11	20	8	17	15	13
吹奏楽	19	16	16	3	5	-	2	-	2	-	-	-	-	-	1	-	-
声楽・合唱	95	131	112	27	28	-	2	2	-	1	-	6	-	7	1	4	5
控室	48	58	54	18	39	-	-	-	-	-	-	9	9	5	10	-	6
ポピュラー	-	-	-	4	13	2	-	2	-	-	-	-	-	-	3	3	3
民族音楽・舞踊	15	10	30	2	18	-	-	2	2	-	-	2	6	3	-	-	3
民謡	-	-	-	-	-	-	-	-	-	-	-	-	-	-	-	-	-
その他	9	8	4	13	7	-	-	-	1	-	-	2	-	-	4	-	-

資料:市民部 市民活動推進課

(注)1 各施設の使用単位は、1日を午前、午後、夜間の3回に分けている。

2 R3.4.1～10.24は、緊急事態宣言等により夜間区分の利用自粛要請を行ったため、利用件数から除外。

(2) 芸能劇場利用状況

ア 施設別利用件数及び開館日数

(年度、月)

種 別		29	30	元(31)	2	3	3.4	5	6	7	8	9	10	11	12	4.1	2	3
開 館 日 数		305	308	283	249	308	26	27	25	27	27	25	27	26	24	24	24	26
小劇場	利用件数	692	626	612	245	444	26	28	17	44	7	28	44	58	59	39	25	69
	利用率(%)	84	76	83	39	66.5	54.2	53.8	36.2	91.7	15.2	60.9	75.9	84.1	95.2	58.2	45.5	98.6
小ホール	利用件数	522	459	395	207	313	18	17	14	19	21	29	26	35	19	41	23	51
	利用率(%)	61	54	51	32	45.8	37.5	31.5	29.8	38.0	42.0	60.4	44.8	48.6	30.6	61.2	41.1	70.8

資料:市民部 市民活動推進課

(注) 1 各施設の使用単位は、1日を午前、午後、夜間の3回に分けている。

2 R3.4.1～10.24は、緊急事態宣言等により夜間区分の利用自粛要請を行ったため、利用件数及び利用率から除外。

イ 小劇場催し物別利用件数

(年度、月)

種 別	29	30	元(31)	2	3	3.4	5	6	7	8	9	10	11	12	4.1	2	3
総 数	692	626	612	245	444	26	28	17	44	7	28	44	58	59	39	25	69
映 画	-	4	2	-	-	-	-	-	-	-	-	-	-	-	-	-	-
演 劇	547	476	483	124	336	12	24	14	34	2	12	32	55	40	30	18	63
オムニバス	22	26	9	5	15	2	-	-	2	2	-	-	-	7	-	-	2
会議・研修会	-	-	-	-	-	-	-	-	-	-	-	-	-	-	-	-	-
歌 謡	12	9	17	-	-	-	-	-	-	-	-	-	-	-	-	-	-
講演会・大会	20	25	19	5	10	-	-	1	2	-	2	2	-	-	-	3	-
古典芸能	57	62	51	55	50	10	2	-	6	3	10	8	3	2	4	1	1
室内楽・器楽	-	-	1	-	-	-	-	-	-	-	-	-	-	-	-	-	-
声楽・合唱	-	-	-	18	12	2	2	2	-	-	2	2	-	-	2	-	-
人形劇	12	15	-	12	-	-	-	-	-	-	-	-	-	-	-	-	-
バレエ・ダンス	5	-	12	17	7	-	-	-	-	-	-	-	-	6	-	-	1
ポピュラー	-	-	-	-	-	-	-	-	-	-	-	-	-	-	-	-	-
民族音楽・舞踊	16	6	15	4	5	-	-	-	-	-	2	-	-	1	-	-	2
民 謡	-	-	-	-	-	-	-	-	-	-	-	-	-	-	-	-	-
そ の 他	1	3	3	5	9	-	-	-	-	-	-	-	-	3	3	3	-

資料:市民部 市民活動推進課

(注) 1 各施設の使用単位は、1日を午前、午後、夜間の3回に分けている。

2 R3.4.1～10.24は、緊急事態宣言等により夜間区分の利用自粛要請を行ったため、利用件数から除外。

ウ ホール催し物別利用件数

(年度、月)

種 別	29	30	元(31)	2	3	3.4	5	6	7	8	9	10	11	12	4.1	2	3
総 数	522	459	395	207	313	18	17	14	19	21	29	26	35	19	41	23	51
会 議・研 修 会	63	88	89	75	113	9	10	10	4	13	9	9	13	12	6	16	2
講 演 会・大 会	7	7	15	4	18	1	-	-	1	-	2	2	5	4	1	2	-
展 示 会	404	334	248	92	120	8	4	-	10	4	17	13	16	-	-	-	48
ワーキングショップ	5	-	-	15	11	-	2	2	-	-	-	2	-	3	-	2	-
控 室	21	8	20	15	12	-	-	-	2	4	-	-	-	-	6	-	-
そ の 他	22	22	23	6	39	-	1	2	2	-	1	-	1	-	28	3	1

資料:市民部 市民活動推進課

(注) 1 各施設の使用単位は、1日を午前、午後、夜間の3回に分けている。

2 R3.4.1～10.24は、緊急事態宣言等により夜間区分の利用自粛要請を行ったため、利用件数から除外。

(3) 公会堂利用状況

ア 施設別利用件数及び開館日数

(年度、月)

種 別	29	30	元(31)	2	3	3.4	5	6	7	8	9	10	11	12	4.1	2	3	3年度 施設別 利用率 (%)
開 館 日 数	308	308	283	248	308	26	26	26	27	26	26	27	25	24	24	24	27	
ホ ー ル	500	530	457	176	346	18	22	27	35	24	20	31	46	33	31	27	32	58.2%
第 1 会 議 室	619	664	595	303	365	28	19	25	26	17	18	40	57	33	30	39	33	52.2%
第 2 会 議 室	492	545	533	269	381	25	28	29	29	13	20	37	55	37	30	43	35	54.2%
第 3 会 議 室	450	498	456	200	251	14	18	20	8	22	22	27	52	24	10	18	16	46.2%
第 4 会 議 室	404	393	396	175	233	12	16	19	10	20	22	20	36	23	21	18	16	33.9%
第 5 会 議 室	573	625	558	260	355	27	19	29	20	22	17	43	49	35	32	30	32	50.3%
第 6 会 議 室	470	458	408	166	224	15	21	15	8	18	24	24	31	12	20	23	13	31.2%
第 1 和 室	366	373	326	174	274	21	25	27	24	20	12	24	36	21	14	23	27	38.1%
第 2 和 室	418	463	448	199	333	27	26	25	32	21	16	36	47	34	22	18	29	46.7%

資料:市民部 市民活動推進課

(注) 1 各施設の使用単位は、1日を午前、午後、夜間の3回に分けている。

2 R3.4.1～10.24は、緊急事態宣言等により夜間区分の利用自粛要請を行ったため、利用件数及び利用率から除外。

3 R4.1.5～2.24の第3会議室は、雨漏り修繕作業のため利用実績なし。他の会議室を代わりに使用の場合、振替先の会議室の利用実績として計上。

イ ホール催し物別利用件数

(年度、月)

種 別	29	30	元(31)	2	3	3.4	5	6	7	8	9	10	11	12	4.1	2	3
総 数	500	530	457	176	346	18	22	27	35	24	20	31	46	33	31	27	32
映 画	16	6	7	2	11	2	-	-	-	-	-	-	-	-	-	9	-
演 劇	16	5	3	2	10	-	-	-	-	6	-	-	-	1	-	-	3
オ ペ ラ	-	-	-	-	-	-	-	-	-	-	-	-	-	-	-	-	-
オ ム ニ バ ス	29	39	9	6	39	2	2	2	-	3	2	6	3	8	6	3	2
歌 謡	5	9	14	3	2	-	-	2	-	-	-	-	-	-	-	-	-
講 演 会・大会	135	127	112	48	47	2	1	2	5	2	5	2	7	3	7	1	10
古 典 芸 能	48	45	72	32	62	-	12	6	2	4	2	4	14	1	11	1	5
室 内 楽・器 楽	125	137	117	63	108	7	5	9	22	7	11	5	8	10	6	6	12
吹 奏 楽	-	-	-	-	2	2	-	-	-	-	-	-	-	-	-	-	-
声 楽・合 唱	35	29	31	15	38	1	-	6	4	2	-	7	2	10	1	5	-
人 形 劇	-	-	-	-	-	-	-	-	-	-	-	-	-	-	-	-	-
バレエ・ダンス	3	6	30	3	3	-	-	-	-	-	-	3	-	-	-	-	-
ポ ピ ュ ラ ー	43	79	34	2	17	-	2	-	2	-	-	2	9	-	-	2	-
民 族 音 楽・舞 踊	33	34	20	-	7	2	-	-	-	-	-	2	3	-	-	-	-
民 謡	-	-	-	-	-	-	-	-	-	-	-	-	-	-	-	-	-
ジ ャ ズ	9	12	6	-	-	-	-	-	-	-	-	-	-	-	-	-	-
そ の 他	3	2	2	-	-	-	-	-	-	-	-	-	-	-	-	-	-

資料:市民部 市民活動推進課

(注) 1 各施設の使用単位は、1日を午前、午後、夜間の3回に分けている。

2 R3.4.1～10.24は、緊急事態宣言等により夜間区分の利用自粛要請を行ったため、利用件数から除外。

(4) スイミングホール利用状況

ア 施設別利用件数及び開館日数

ア 施設別利用件数及び開館日数													(年度、月)					
種 別	29	30	元(31)	2	3	3.4	5	6	7	8	9	10	11	12	4.1	2	3	3年度 施設別 利用率 (%)
開 館 日 数	308	308	283	248	308	26	26	26	27	26	26	27	25	24	24	24	27	
スイングホール	676	670	614	338	548	30	27	27	50	36	42	50	69	60	54	44	59	78.1%
スカイルーム1	571	564	534	197	408	25	22	32	34	14	36	31	52	42	42	37	41	56.5%
スカイルーム2	498	485	431	167	325	23	18	24	27	10	30	26	40	30	35	34	28	45.1%
スカイルーム3	530	527	466	178	390	28	24	26	30	18	38	36	48	34	39	36	33	54.0%
レインボーサロンA	505	482	451	178	299	24	18	20	30	9	13	28	33	29	31	35	29	41.5%
レインボーサロンB	528	500	465	201	326	27	20	21	23	10	22	28	42	28	33	37	35	45.2%

資料：市民部 市民活動推進課

(注) 1 各施設の使用単位は、1日を午前、午後、夜間の3回に分けている。

2 R3.4.1～10.24は、緊急事態宣言等により夜間区分の利用自粛要請を行ったため、利用件数及び利用率から除外。

イ スイングホール催し物別利用件数																	(年度、月)		
種 別	29	30	元(31)	2	3	3.4	5	6	7	8	9	10	11	12	4.1	2	3		
総 数	676	670	614	338	548	30	27	27	50	36	42	50	69	60	54	44	59		
映 画	5	18	3	4	-	-	-	-	-	-	-	-	-	-	-	-	-		
演 劇	27	28	26	-	7	2	-	2	-	-	-	3	-	-	-	-	-		
オーケストラ	-	2	5	-	15	-	-	-	3	2	-	1	3	1	1	1	3		
オペラ	3	-	-	-	3	-	-	-	-	-	-	-	-	3	-	-	-		
オムニバス	57	20	28	5	19	-	-	-	-	2	2	1	2	-	7	4	1		
会議・研修会	-	-	-	-	-	-	-	-	-	-	-	-	-	-	-	-	-		
歌 謡	6	8	7	-	1	-	-	-	-	-	-	-	-	-	-	-	1		
講演会・大会	118	109	115	70	71	3	6	5	4	-	10	9	16	3	1	6	8		
古典芸能	17	21	13	-	4	-	1	-	-	-	-	-	-	-	-	-	3		
室内楽・器楽	267	276	250	185	300	20	12	17	39	25	20	21	35	36	27	19	29		
吹 奏 楽	8	1	1	6	8	-	1	-	-	-	-	-	3	1	-	1	2		
声 楽 ・ 合 唱	74	72	65	37	48	2	6	1	2	2	5	9	3	6	5	6	1		
人 形 劇	-	-	-	-	-	-	-	-	-	-	-	-	-	-	-	-	-		
バレエ・ダンス	15	17	32	3	18	2	-	-	-	1	-	-	1	-	5	3	6		
ポピュラー	-	19	6	13	26	-	1	2	2	1	5	2	3	6	3	1	-		
民族音楽・舞踊	25	18	24	12	11	1	-	-	-	2	-	4	-	-	2	-	2		
ジャズ	52	61	39	3	17	-	-	-	-	1	-	-	3	4	3	3	3		
その他の	2	-	-	-	-	-	-	-	-	-	-	-	-	-	-	-	-		
資料：市民部 市民活動推進課																			
(注) 1 各施設の使用単位は、1日を午前、午後、夜間の3回に分けている。																			
2 R3.4.1～10.24は、緊急事態宣言等により夜間区分の利用自粛要請を行ったため、利用件数から除外。																			

資料:市民部 市民活動推進課

(注) 1 各施設の使用単位は、1日を午前、午後、夜間の3回に分けている。

2 R3.4.1～10.24は、緊急事態宣言等により夜間区分の利用自粛要請を行ったため、利用件数から除外。

ウ レインボーサロンの催し物別利用件数																	(年度、月)		
種 別		29	30	元(31)	2	3	3.4	5	6	7	8	9	10	11	12	4.1	2	3	
総 数		1,033	982	916	379	625	51	38	41	53	19	35	56	75	57	64	72	64	
映 画		-	-	-	-	2	-	2	-	-	-	-	-	-	-	-	-	-	
オムニバス		15	12	14	-	5	-	-	-	2	-	-	-	2	-	-	-	1	
会議・研修会		564	531	561	333	513	44	31	41	41	17	28	56	59	44	52	48	52	
講演会・大会		159	150	134	36	56	7	5	-	8	2	3	-	2	5	10	6	8	
展 示 会		-	-	-	-	18	-	-	-	-	-	-	-	-	-	-	18	-	
控 室		26	31	28	-	18	-	-	-	2	-	4	-	12	-	-	-	-	
レセプション		269	258	179	10	13	-	-	-	-	-	-	-	-	8	2	-	3	
そ の 他		-	-	-	-	-	-	-	-	-	-	-	-	-	-	-	-	-	

資料：市民部 市民活動推進課

(注) 1 各施設の使用単位は、1日を午前、午後、夜間の3回に分けている。
 2 R3.4.1～10.24は、緊急事態宣言等により夜間区分の利用自粛要請を行ったため、利用件数から除外。

(5) 吉祥寺美術館利用状況

ア 美術館入館者状況

(年度、月)

種 別	29	30	元(31)	2	3	3.4	5	6	7	8	9	10	11	12	4.1	2	3
開館日数	300	297	245	213	244	15	-	27	19	21	29	18	27	13	23	25	27
入館者数	23,551	38,171	22,196	9,604	32,563	650	-	411	670	5,229	13,198	3,845	2,556	236	1,991	3,180	597
1 日平均 入館者数	79	129	91	45	133	43	-	15	35	249	455	214	95	18	87	127	22

資料: 市民部 市民活動推進課

(注) 1 1日平均入館者数は小数点以下四捨五入。

2 美術館開館日数は、記念室開室日数。

3 R3.4.25～5.31は、緊急事態宣言発令及び1,000㎡を超える美術館休業要請のため、臨時休館。

イ 音楽室利用状況

(年度、月)

種 別	29	30	元(31)	2	3	3.4	5	6	7	8	9	10	11	12	4.1	2	3
開館日数	345	346	307	287	311	24	-	29	30	30	29	30	29	27	27	26	30
利用可能 件 数	1,033	1,035	917	698	766	59	-	58	59	59	58	65	87	78	78	76	89
利用件数	988	984	853	333	578	46	-	37	48	45	50	48	67	65	57	46	69
利用率(%)	95.6	95.1	93.0	47.7	75.5	78	-	63.8	81.4	76.3	86.2	73.8	77.0	83.3	73.1	60.5	77.5

資料:市民部 市民活動推進課

(注)1 利用可能件数は、1日を午前、午後、夜間の3回に分けている。

2 R3.4.12～4.24は、まん延防止等重点措置期間により夜間区分の利用自粛要請を行ったため、利用件数及び利用率から除外。

3 R3.4.25～5.31は、緊急事態宣言発令及び1,000㎡を超える美術館休業要請のため、臨時休館。

4 R3.6.1～10.24は、緊急事態宣言等により夜間区分の利用自粛要請を行ったため、利用件数及び利用率から除外。

(6) 松露庵利用状況

ア 利用件数及び開館日数

(年度、月)

種 別	29	30	元(31)	2	3	3.4	5	6	7	8	9	10	11	12	4.1	2	3
開館日数	308	308	283	249	308	26	27	25	27	27	25	27	26	24	24	24	26
利用可能 件 数	606	609	561	470	607	52	54	48	53	54	50	54	52	46	46	48	50
利用件数	258	288	257	9	12	-	-	-	-	-	1	2	-	1	4	2	2
利用率(%)	42.6	47.3	45.8	1.9	2.0	-	-	-	-	-	2.0	3.7	-	2.2	8.7	4.2	4.0

資料: 市民部 市民活動推進課

(注) 1 利用可能件数は、1日を午前、午後の2回に分けている。

イ 催し物別利用件数

(年度、月)

種 別	29	30	元(31)	2	3	3.4	5	6	7	8	9	10	11	12	4.1	2	3
総 数	258	288	257	9	12	-	-	-	-	-	1	2	-	1	4	2	2
古 典 芸 能	11	12	10	-	-	-	-	-	-	-	-	-	-	-	-	-	-
会議・研修会	19	23	25	-	8	-	-	-	-	-	1	2	-	1	4	-	-
講演会・大会	30	30	25	-	-	-	-	-	-	-	-	-	-	-	-	-	-
茶 会	192	222	192	-	2	-	-	-	-	-	-	-	-	-	-	2	-
短歌・俳句・川柳	5	-	-	-	-	-	-	-	-	-	-	-	-	-	-	-	-
そ の 他	1	1	5	9	2	-	-	-	-	-	-	-	-	-	-	-	2

資料:市民部 市民活動推進課

(注)1 各施設の使用単位は、1日を午前、午後の2回に分けている。

(7) 吉祥寺シアター利用状況

ア 施設別利用件数及び開館日数																	
(年度、月)																	
種 別	29	30	元(31)	2	3	3.4	5	6	7	8	9	10	11	12	4.1	2	3
開館日数		347	347	320	282	347	29	30	29	30	30	29	30	29	27	27	30
劇場	利用件数	925	951	903	487	702	50	44	44	46	50	30	60	84	81	60	81
	利用率(%)	100.0	100	100	79	96.6	100	100	100	100	57.7	100	96.6	100	100	100	100
	入場者数	44,874	49,713	40,570	11,188	27,262	3,603	1,607	2,236	2,958	1,503	1,735	1,801	3,277	2,308	2,700	1,985
けいこ場	利用件数	814	857	833	435	689	44	49	56	52	29	40	48	68	77	75	79
	利用率(%)	86.0	87.7	87.3	61.9	88.4	88	91	96.6	100	60.4	71	77.4	78.2	95.1	100.0	94

資料:市民部 市民活動推進課

(注) 1 各施設の使用単位は、1日を午前、午後、夜間の3回に分けている。
2 R3.4.1～10.24は、緊急事態宣言等により夜間区分の利用自粛要請を行ったため、利用件数及び利用率から除外。

イ 劇場催し物別利用件数

(年度、月)

種 別	29	30	元(31)	2	3	3.4	5	6	7	8	9	10	11	12	4.1	2	3
総 数	925	951	903	487	702	50	44	44	46	50	30	60	84	81	60	72	81
映 画	4	-	6	-	-	-	-	-	-	-	-	-	-	-	-	-	-
演 劇	786	807	783	383	613	50	44	44	46	40	30	53	78	81	51	33	63
講演会・大会	-	-	9	15	13	-	-	-	-	10	-	3	-	-	-	-	-
古 典 芸 能	3	6	6	-	-	-	-	-	-	-	-	-	-	-	-	-	-
室内楽・器楽	3	-	-	-	-	-	-	-	-	-	-	-	-	-	-	-	-
声 楽・合 唱	-	-	-	-	-	-	-	-	-	-	-	-	-	-	-	-	-
人 形 劇	-	-	-	-	-	-	-	-	-	-	-	-	-	-	-	-	-
バレエ・ダンス	117	108	93	86	74	-	-	-	-	-	-	2	6	-	9	39	18
ポピュラー	-	-	-	3	2	-	-	-	-	-	-	2	-	-	-	-	-
民族音楽・舞踊	-	-	-	-	-	-	-	-	-	-	-	-	-	-	-	-	-
邦 楽	3	-	-	-	-	-	-	-	-	-	-	-	-	-	-	-	-
そ の 他	9	30	6	-	-	-	-	-	-	-	-	-	-	-	-	-	-

資料:市民部 市民活動推進課

(注) 1 各施設の使用単位は、1日を午前、午後、夜間の3回に分けている。

2 R3.4.1～10.24は、緊急事態宣言等により夜間区分の利用自粛要請を行ったため、利用件数から除外。

ウ けいこ場催し物別利用件数

(年度、月)

種 別	29	30	元(31)	2	3	3.4	5	6	7	8	9	10	11	12	4.1	2	3
総 数	814	857	833	435	689	44	49	56	52	29	40	48	68	77	75	72	79
演 劇	-	-	-	-	-	-	-	-	-	-	-	-	-	-	-	-	-
演 劇 練 習	360	351	266	286	335	14	37	30	52	22	2	7	11	42	24	31	63
音 楽 練 習	35	23	16	3	9	2	-	-	-	-	1	-	-	6	-	-	-
ダ ン ス 練 習	388	422	499	82	160	7	3	6	-	3	12	15	12	8	51	41	2
そ の 他 の 練 習	-	-	-	-	-	-	-	-	-	-	-	-	-	-	-	-	-
会 議 ・ 研 修 会	-	-	-	-	4	-	-	2	-	-	-	1	1	-	-	-	-
講 演 会 ・ 大 会	-	-	-	-	-	-	-	-	-	-	-	-	-	-	-	-	-
バ レ エ ・ ダ ン ス	20	9	24	51	178	21	9	18	-	4	25	23	43	21	-	-	14
控 室	6	33	24	3	3	-	-	-	-	-	-	2	1	-	-	-	-
そ の 他	5	19	4	10	-	-	-	-	-	-	-	-	-	-	-	-	-

資料:市民部 市民活動推進課

(注)1 各施設の使用単位は、1日を午前、午後、夜間の3回に分けている。

2 R3.4.1～10.24は、緊急事態宣言等により夜間区分の利用自粛要請を行ったため、利用件数から除外。

(8)かたらいの道 市民スペース利用状況

ア 施設別利用件数及び開館日数

(年度、月)

種 別		29	30	元(31)	2	3	3.4	5	6	7	8	9	10	11	12	4.1	2	3
開 館 日 数		308	308	283	249	308	26	27	25	27	27	25	27	26	24	24	24	26
第1会議室	利用件数	554	598	549	314	361	25	19	26	26	17	25	43	42	36	31	32	39
	利用率(%)	60.5	65.6	64.7	46.4	49.7	48.1	35.8	52.0	48.1	31.5	51.0	74.1	54.5	54.5	44.9	47.8	50.6
第2会議室	利用件数	484	513	523	307	341	29	18	27	32	17	26	41	41	27	29	20	34
	利用率(%)	52.8	56.3	61.7	45.3	47.0	55.8	34	54.0	59.3	31.5	53.1	70.7	53.2	40.9	42.0	29.9	44.2

資料:市民部 市民活動推進課

(注) 1 各施設の使用単位は、1日を午前、午後、夜間の3回に分けている。

2 R3.4.1～10.24は、緊急事態宣言等により夜間区分の利用自粛要請を行ったため、利用件数及び利用率から除外。

イ 催し物別利用件数

(年度、月)

種 別	29	30	元(31)	2	3	3.4	5	6	7	8	9	10	11	12	4.1	2	3
総 数	1,038	1,111	1,072	621	702	54	37	53	58	34	51	84	83	63	60	52	73
会 議・研 修 会	802	941	914	621	686	54	37	53	58	34	51	84	83	63	60	52	57
展 示 会	110	34	66	-	16	-	-	-	-	-	-	-	-	-	-	-	16
そ の 他	126	136	92	-	-	-	-	-	-	-	-	-	-	-	-	-	-

資料: 市民部 市民活動推進課

(注) 1 各施設の使用単位は、1日を午前、午後、夜間の3回に分けている。

2 R3.4.1～10.24は、緊急事態宣言等により夜間区分の利用自粛要請を行ったため、利用件数から除外。

(9)コミュニティセンター利用状況

ア 境南コミュニティセンター施設別利用件数及び開館日数

(年度、月)

種 別	29	30	元(31)	2	3	3.4	5	6	7	8	9	10	11	12	4.1	2	3
開 館 日 数	329	327	298	38	216	-	-	-	-	29	28	28	26	26	24	26	29
各施設利用可能件数	987	981	894	114	648	-	-	-	-	87	84	84	78	78	72	78	87
※ ロ ビ ー	-	-	-	-
◆ 体 育 室	-	-	-	-
◆ 児 童 室	-	-	-	-
第五会議室	151	134	119	16	156	-	-	-	-	12	16	25	20	19	23	13	28
調 理 室	147	134	102	-	2	-	-	-	-	-	-	-	-	-	-	-	2
娯楽談話室 (舞 台 付)	515	531	454	-	79	-	-	-	-	8	4	12	14	11	10	4	16
※ サ ロ ン	61	66	57	-	...	-	-	-	-
第一会議室	311	274	252	10	86	-	-	-	-	8	12	8	9	10	11	12	16
第二会議室	165	162	120	1	52	-	-	-	-	3	8	7	5	5	6	9	9
第三会議室	236	206	153	11	123	-	-	-	-	11	14	15	15	16	16	15	21
第四会議室	395	389	349	18	135	-	-	-	-	9	15	17	14	20	21	17	22
和 室	8	-	-	-	-	1	2	2	2	-	1	-	-
※ 学 習 室	-	-	-	-
講 座 室	584	500	426	10	120	-	-	-	-	12	12	15	15	22	13	15	16
利 用 件 数 計	2,565	2,396	2,032	66	761	-	-	-	-	64	83	101	94	103	101	85	130

]

(注)1 各施設利用可能件数は、1日を午前、午後、夜間の3回に分けている。

2 ※印の施設は、予約なしで使用できるためデータなし。

3 ◆印の施設は、原則予約なしで使用できるためデータなし。

4 改修工事のため、令和2年8月16日から令和3年7月31日まで休館。

5 新型コロナウイルス感染症の発症・感染拡大防止のため、令和2年3月2日から7月5日まで休館。

6 改修工事に伴い、室名変更あり(厚生室→第五会議室、娯楽憩談室→娯楽談話室、サロン→和室、趣味の部屋→サロン)。

イ 西久保コミュニティセンター施設別利用件数及び開館日数

(年度、月)

種 別	29	30	元(31)	2	3	3.4	5	6	7	8	9	10	11	12	4.1	2	3
開 館 日 数	344	344	315	250	343	29	30	29	30	30	29	30	29	26	25	26	30
各施設利用可能件数	1,032	1,032	945	750	1,029	87	90	87	90	90	87	90	87	78	75	78	90
※ ロ ビ ー
第一会議室	725	767	661	262	363	42	24	21	29	22	21	37	33	41	29	31	33
第二会議室	622	669	565	153	282	26	20	19	19	8	27	25	24	36	21	28	29
大会議室	545	616	485	214	358	28	23	26	29	22	18	30	40	49	28	31	34
※ 親子ひろば
大 広 間	726	752	649	92	267	15	23	25	27	16	24	26	27	30	19	16	19
控 室	148	221	157	-	-	-	-	-	-	-	-	-	-	-	-	-	-
和 室	601	623	542	-	16	-	-	-	-	-	-	-	-	5	5	3	3
※ 勉強室
料理室	349	331	313	-	-	-	-	-	-	-	-	-	-	-	-	-	-
茶 室	248	312	204	-	-	-	-	-	-	-	-	-	-	-	-	-	-
◆ 卓 球 室
イベントルーム	940	960	868	240	377	36	28	29	30	30	28	27	33	38	28	36	34
多 目 的 室	839	853	758	213	447	46	32	35	40	23	43	41	47	44	33	29	34
利 用 件 数 計	5,743	6,104	5,202	1,174	2,110	193	150	155	174	121	161	186	204	243	163	174	186

資料:市民部 市民活動推進課

(注)1 各施設利用可能件数は、1日を午前、午後、夜間の3回に分けている。

2 ※印の施設は、予約なしで使用できるためデータなし。

3 ◆印の施設は、原則予約なしで使用できるためデータなし。

4 新型コロナウイルス感染症の発症・感染拡大防止のため、令和2年3月2日から7月5日まで休館。

ウ 中央コミュニティセンター施設別利用件数及び開館日数

(年度、月)

種 別	29	30	元(31)	2	3	3.4	5	6	7	8	9	10	11	12	4.1	2	3
開 館 日 数	306	224	175	223	307	26	27	25	27	27	25	27	26	24	23	24	26
各施設利用可能件数	918	672	525	669	921	78	81	75	81	81	75	81	78	72	69	72	78
※ ロ ビ ー
多 目 的 室	788	592	408	284	386	47	29	19	22	14	21	36	52	48	36	44	18
第 一 会 議 室	754	539	348	261	372	47	30	26	26	30	24	35	43	27	38	30	16
和 室	468	344	202	44	76	12	3	2	-	1	3	7	13	9	11	8	7
大 広 間 (舞 台 付)	642	459	281	141	205	30	13	7	6	5	8	23	32	22	23	24	12
調 理 室	173	128	117	2	14	-	2	-	-	5	-	1	1	1	1	1	2
第 二 会 議 室	346	132	141	88	123	15	9	8	8	4	5	18	13	15	12	10	6
学 習 室
第 三 会 議 室	261	137	127	48	61	9	2	5	2	1	1	7	5	9	10	6	4
茶 室	137	74	47	1	1	-	-	-	-	-	-	1	-	-	-	-	-
利 用 件 数 計	3,569	2,405	1,671	869	1,238	160	88	67	64	60	62	128	159	131	131	123	65

資料:市民部 市民活動推進課

(注)1 各施設利用可能件数は、1日を午前、午後、夜間の3回に分けている。

2 ※印の施設は、予約なしで使用できるためデータなし。

3 #印の施設は、登録者が予約なしで使用できるためデータなし。

4 改修工事に伴い、平成30年12月19日から令和元年7月31日まで休館。

5 新型コロナウイルス感染症の発症・感染拡大防止のため、令和2年3月2日から7月5日まで休館。

エ 中央コミュニティセンター中町集会所施設別利用件数及び開館日数

(年度、月)

種 別	29	30	元(31)	2	3	3.4	5	6	7	8	9	10	11	12	4.1	2	3
開 館 日 数	306	314	294	223	307	26	27	25	27	27	25	27	26	24	23	24	26
各施設利用可能件数	918	942	882	669	921	78	81	75	81	81	75	81	78	72	69	72	78
集 会 室	556	558	503	348	709	51	54	52	69	63	55	70	58	55	57	55	70
大 広 間	512	501	436	169	245	25	22	15	15	13	15	20	22	25	23	21	29
和 室	301	314	237	37	69	8	7	7	5	2	9	5	6	5	6	4	5
利 用 件 数 計	1,369	1,373	1,176	554	1,023	84	83	74	89	78	79	95	86	85	86	80	104

資料:市民部 市民活動推進課

(注) 1 各施設利用可能件数は、1日を午前、午後、夜間の3回に分けている。

2 新型コロナウイルス感染症の発症・感染拡大防止のため、令和2年3月2日から7月5日まで休館。

オ 吉祥寺東コミュニティセンター施設別利用件数及び開館日数

オ 吉祥寺東コミュニティセンター施設別利用件数及び開館日数																		(年度、月)		
種 別	29	30	元(31)	2	3	3.4	5	6	7	8	9	10	11	12	4.1	2	3			
開 館 日 数	337	345	317	252	345	29	30	29	30	30	29	30	29	26	26	27	30			
各施設利用可能件数	1,011	1,035	951	756	1,035	87	90	87	90	90	87	90	87	78	78	81	90			
※ ロ ビ ー	…	…	…	…	…	…	…	…	…	…	…	…	…	…	…	…	…			
ホ ー ル	899	887	795	456	675	48	55	61	64	67	65	62	59	44	42	51	57			
和 室	749	842	732	300	407	32	22	39	37	29	33	37	37	33	29	40	39			
児 童 室	800	823	729	233	438	23	20	29	24	27	41	47	47	46	41	46	47			
利 用 件 数 計	2,448	2,552	2,256	989	1,520	103	97	129	125	123	139	146	143	123	112	137	143			

資料:市民部 市民活動推進課

(注)1 各施設利用可能件数は、1日を午前、午後、夜間の3回に分けている。

2 ※印の施設は、予約なしで使用できるためデータなし。

3 新型コロナウイルス感染症の発症・感染拡大防止のため、令和2年3月2日から7月5日まで休館。

カ 吉祥寺北コミュニティセンター施設別利用件数及び開館日数															(年度、月)			
種 別		29	30	元(31)	2	3	3.4	5	6	7	8	9	10	11	12	4.1	2	3
開 館 日 数		306	293	279	223	307	26	26	26	27	27	26	27	25	24	22	24	27
各施設利用可能件数		918	879	837	669	921	78	78	78	81	81	78	81	75	72	66	72	81
※	ロ ビ ー
◆	ロビー会議コーナー
◆	体 育 館
	和室けやき(舞台付)	304	353	322	51	156	13	9	12	14	11	12	15	13	15	16	15	11
	和室つばき	192	200	242	36	79	6	2	5	7	5	4	12	6	8	4	6	14
	和室こぶし	167	161	206	40	76	7	2	5	8	5	4	12	8	9	4	4	8
	調 理 室	194	176	91	3	4	-	-	-	-	1	-	2	-	1	-	-	-
※	学 習 室
	多 目 的 室	533	545	550	119	250	19	12	22	25	16	13	25	27	29	20	22	20
	視 聴 覚 室	304	320	326	46	111	14	13	18	9	8	8	6	7	4	8	7	9
	地 下 会 議 室	317	321	332	99	201	24	14	16	22	16	8	16	15	17	14	18	21
利 用 件 数 計		2,011	2,076	2,069	394	877	83	52	78	85	62	49	88	76	83	66	72	83

資料：市民部 市民活動推進課

(注)1 各施設利用可能件数は、1日を午前、午後、夜間の3回に分けている。

2 ※印の施設は、予約なしで使用できるためデータなし。

3 ◆印の施設は、原則予約なしで使用できるためデータなし。

4 新型コロナウイルス感染症の発症・感染拡大防止のため、令和2年3月2日から7月6日まで休館。

キ 本町コミュニティセンター施設別利用件数及び開館日数 (年度、月)

種 別	29	30	元(31)	2	3	3.4	5	6	7	8	9	10	11	12	4.1	2	3
開 館 日 数	303	300	279	222	300	26	26	26	21	26	26	27	25	24	22	24	27
各施設利用可能件数	909	900	837	478	852	73	52	61	63	78	78	81	75	72	66	72	81
※ サ ロ ン
和 室 長 生	480	491	411	102	189	17	10	13	13	11	12	19	27	20	15	11	21
和室長寿・長楽(舞台付)	569	512	407	143	258	21	16	23	25	13	19	31	29	24	15	20	22
第 一 会 議 室	582	604	474	221	354	26	23	25	29	24	32	36	37	34	26	27	35
第 二 会 議 室	472	439	331	90	199	13	15	17	20	12	17	19	23	17	15	12	19
和 室 梅	440	345	215	-	-	-	-	-	-	-	-	-	-	-	-	-	-
利 用 件 数 計	2,543	2,391	1,838	556	1,000	77	64	78	87	60	80	105	116	95	71	70	97

資料:市民部 市民活動推進課
(注)1 各施設利用可能件数は、1日を午前、午後、夜間の3回に分けている。
2 ※印の施設は、予約なしで使用できるためデータなし。
3 新型コロナウイルス感染症の発症・感染拡大防止のため、令和2年3月2日から7月6日まで休館。
4 新型コロナウイルス感染症の発症・感染拡大防止のため、令和2年7月7日から11月30日まで、令和3年1月18日から3月31日まで、4月26日から6月20日まで夜間閉館。

ク 八幡町コミュニティセンター施設別利用件数及び開館日数

(年度、月)

種 別	29	30	元(31)	2	3	3.4	5	6	7	8	9	10	11	12	4.1	2	3
開 館 日 数	306	306	281	223	306	25	27	26	26	27	25	27	26	24	22	25	26
各施設利用可能件数	918	918	843	669	918	75	81	78	78	81	75	81	78	72	66	75	78
※ ロ ビ ー
わくわくルーム	302	312	313	67	143	10	15	27	10	16	12	7	2	9	14	5	16
さくら(和室)	291	368	238	66	67	9	4	4	3	3	3	6	7	6	9	5	8
クッキングルーム	157	184	159	3	2	-	-	-	-	-	-	-	-	-	-	2	-
※ 学 ば う ル ー ム
イベントルーム	644	632	603	376	517	57	47	36	48	43	41	49	56	43	34	29	34
会 議 室 か ぜ	303	312	313	164	267	25	16	18	16	17	27	22	22	24	32	27	21
会 議 室 み どり	304	301	290	131	184	22	23	12	9	9	20	13	15	16	16	16	13
利 用 件 数 計	2,001	2,109	1,916	807	1,180	123	105	97	86	88	103	97	102	98	105	84	92

資料:市民部 市民活動推進課

(注)1 各施設利用可能件数は、1日を午前、午後、夜間の3回に分けている。

2 ※印の施設は、予約なしで使用できるためデータなし。

3 新型コロナウイルス感染症の発症・感染拡大防止のため、令和2年3月2日から7月5日まで休館。

ケ 関前コミュニティセンター施設別利用件数及び開館日数																	(年度、月)		
種 別		29	30	元(31)	2	3	3.4	5	6	7	8	9	10	11	12	4.1	2	3	
開 館 日 数		303	287	279	101	253	-	-	26	26	27	25	27	26	24	22	24	26	
各施設利用可能件数		909	861	837	303	759	-	-	78	78	81	75	81	78	72	66	72	78	
※ ロ ビ ー		
◆ 和 室 の 間		408	381	314	69	232	-	-	22	14	21	23	22	30	23	22	19	36	
レクリエーション室		
# 和 室 広 間 A (舞 台 付)		483	483	570	102	
# 和 室 広 間 B		484	483	571	102	
# 和 室 大 広 間		410	-	-	28	35	37	35	51	45	49	39	47	44	
会 議 室		349	355	310	59	176	-	-	20	17	11	15	20	20	19	19	14	21	
音 楽 室		748	706	678	201	438	-	-	43	49	44	40	47	42	44	35	41	53	
※ 学 習 室		
利 用 件 数 計		2,472	2,408	2,443	533	1,256	-	-	113	115	113	113	140	137	135	115	121	154	

資料:市民部 市民活動推進課

(注)1 各施設利用可能件数は、1日を午前、午後、夜間の3回に分けている。

2 ※印の施設は、予約なしで使用できるためデータなし。

3 ◆印の施設は、原則予約なしで使用できるためデータなし。

4 改修工事に伴い、令和2年11月1日から令和3年5月31日まで休館。

5 新型コロナウイルス感染症の発症・感染拡大防止のため、令和2年3月2日から7月5日まで休館。

6 #印の施設について、令和3年度より和室広間Aと和室広間Bを合わせて1つの部屋「和室大広間」として貸出し。

コ 関前コミュニティセンター分館利用件数及び開館日数

(年度、月)

種 別	29	30	元(31)	2	3	3.4	5	6	7	8	9	10	11	12	4.1	2	3
開 館 日 数	303	287	279	211	305	25	27	26	26	27	25	27	26	24	22	24	26
各施設利用可能件数	909	861	837	633	915	75	81	78	78	81	75	81	78	72	66	72	78
集 会 室	200	226	244	144	231	31	31	14	27	14	14	17	15	18	15	20	15
和 室	21	48	50	5	26	1	-	2	3	1	3	5	1	3	1	1	5
会 議 室	157	148	132	106	67	20	19	3	1	3	1	5	2	2	2	7	2
利 用 件 数 計	378	422	426	255	324	52	50	19	31	18	18	27	18	23	18	28	22

資料:市民部 市民活動推進課

(注) 1 各施設利用可能件数は、1日を午前、午後、夜間の3回に分けている。

2 新型コロナウイルス感染症の発症・感染拡大防止のため、令和2年3月2日から7月5日まで休館。

サ 御殿山コミュニティセンター施設別利用件数及び開館日数

(年度、月)

種 別	29	30	元(31)	2	3	3.4	5	6	7	8	9	10	11	12	4.1	2	3
開 館 日 数	302	114	278	223	302	26	26	26	26	26	26	25	25	23	22	24	27
各 施 設 利 用 可 能 件 数	906	342	834	669	906	78	78	78	78	78	78	75	75	69	66	72	81
※ ロ ビ ー
和 室 よしきり	257	72	146	-	10	-	-	-	-	-	-	-	2	1	2	1	4
◆ レクリエーション室
第 一 会 議 室	491	171	404	169	296	29	20	24	24	15	17	31	35	32	25	19	25
和室けやき(舞台付)	500	150	327	7	32	1	1	1	1	1	1	1	3	7	4	6	5
第 二 会 議 室	366	124	291	149	207	21	15	17	17	11	15	17	26	21	19	12	16
※ 学 習 室
利 用 件 数 計	1,614	517	1,168	325	545	51	36	42	42	27	33	49	66	61	50	38	50

資料:市民部 市民活動推進課

(注)1 各施設利用可能件数は、1日を午前、午後、夜間の3回に分けている。

2 ※印の施設は、予約なしで使用できるためデータなし。

3 ◆印の施設は、原則予約なしで使用できるためデータなし。

4 改修工事に伴い、平成30年6月1日から平成31年1月31日まで休館。

5 新型コロナウイルス感染症の発症・感染拡大防止のため、令和2年3月2日から7月6日まで休館。

シ 桜堤コミュニティセンター施設別利用件数及び開館日数 (年度、月)

種 別	29	30	元(31)	2	3	3.4	5	6	7	8	9	10	11	12	4.1	2	3
開 館 日 数	306	306	72	224	306	26	27	25	27	26	26	27	25	24	23	24	26
各施設利用可能件数	924	918	216	672	918	78	81	75	81	78	78	81	75	72	69	72	78
※ ロ ビ ー
多 目 的 室	232	241	54	36	67	5	2	4	5	3	4	3	5	6	1	6	23
※ ホ ー ル
会 議 室	316	350	86	162	139	17	10	8	9	8	12	12	12	11	12	16	12
小 会 議 室	214	205	54	59	171	16	7	8	13	13	15	21	12	18	20	12	16
大 広 間	296	323	74	38	89	7	5	6	5	4	3	9	12	17	12	5	4
利 用 件 数 計	1,058	1,119	268	295	466	45	24	26	32	28	34	45	41	52	45	39	55

資料:市民部 市民活動推進課
(注)1 各施設利用可能件数は、1日を午前、午後、夜間の3回に分けている。
2 ※印の施設は、予約なしで使用できるためデータなし。
3 改修工事に伴い、令和元年6月24日から令和2年3月31日まで休館。
4 改修工事に伴い、室名変更あり(幼児室→ロビー、第一和室→多目的室、第二和室→小会議室)。
5 新型コロナウイルス感染症の発症・感染拡大防止のため、令和2年4月1日から7月5日まで休館。

ス 吉祥寺南町コミュニティセンター施設別利用件数及び開館日数																	(年度、月)
種 別	29	30	元(31)	2	3	3.4	5	6	7	8	9	10	11	12	4.1	2	3
開 館 日 数	199	329	301	240	330	28	29	27	29	29	27	29	28	26	24	26	28
各施設利用可能件数	597	987	903	720	990	84	87	81	87	87	81	87	84	78	72	78	84
※ サ ロ ン
※ エントランスホール
和 室 け や き	420	587	502	159	122	23	15	4	-	1	-	15	23	14	17	-	10
第 一 会 議 室	309	460	480	239	559	25	44	73	72	71	64	37	28	31	25	44	45
第 二 会 議 室	...	415	391	216	484	40	36	46	41	40	29	29	28	27	30	80	58
※ 図 書 室
小 会 議 室	280	541	516	210	385	30	37	37	35	31	28	27	31	31	25	29	44
◆ ブレイ ル ー ム
茶 室	135	225	171	30	52	5	3	3	3	3	1	5	6	8	6	4	5
和 室 い ず み	174	349	252	7	67	3	1	7	5	7	3	3	7	3	5	12	11
調 理 室	117	225	79	1	2	-	-	-	-	1	-	-	-	-	1	-	-
◆ ホ ー ル
ス タ ジ オ A	585	1,113	1,052	347	757	76	48	60	60	59	20	61	74	83	63	74	79
ス タ ジ オ B	581	1,122	1,041	423	756	69	52	65	69	77	22	64	63	67	61	67	80
利 用 件 数 計	2,601	5,037	4,484	1,632	3,184	271	236	295	285	290	167	241	260	264	233	310	332

資料:市民部 市民活動推進課

(注)1 各施設利用可能件数は、1日を午前、午後、夜間の3回に分けている。
ただし、各回の時間帯を分割して複数の利用を認める場合があるため、利用件数が利用可能件数を上回ることがある。
2 ※印の施設は、予約なしで使用できるためデータなし。
3 ◆印の施設は、原則予約なしで使用できるためデータなし。
4 改修工事に伴い、平成29年10月2日から平成30年3月19日まで休館。
5 新型コロナウイルス感染症の発症・感染拡大防止のため、令和2年3月2日から7月5日まで休館。

セ 緑町コミュニティセンター施設別利用件数及び開館日数

(年度、月)

種 別	29	30	元(31)	2	3	3.4	5	6	7	8	9	10	11	12	4.1	2	3
開 館 日 数	308	305	279	222	303	25	25	26	27	26	26	27	25	23	22	24	27
各施設利用可能件数	924	915	837	666	909	75	75	78	81	78	78	81	75	69	66	72	81
※ ロ ビ ー
※ プレイルーム
調 理 室	178	165	188	-	-	-	-	-	-	-	-	-	-	-	-	-	-
会 議 室	213	216	223	32	94	10	3	4	10	7	7	5	6	6	13	7	16
音 楽 室	786	626	641	83	107	4	5	9	6	10	11	9	10	11	8	10	14
和 室 ふ じ	435	402	403	101	237	14	16	19	15	15	24	24	31	16	19	21	23
和 室 さくら	299	322	327	95	229	14	16	18	15	15	23	24	30	15	18	20	21
※ 学 習 室
利 用 件 数 計	1,911	1,731	1,782	311	667	42	40	50	46	47	65	62	77	48	58	58	74

資料:市民部 市民活動推進課

(注)1 各施設利用可能件数は、1日を午前、午後、夜間の3回に分けている。

2 ※印の施設は、予約なしで使用できるためデータなし。

3 新型コロナウイルス感染症の発症・感染拡大防止のため、令和2年3月2日から7月6日まで休館。

ソ 西部コミュニティセンター施設別利用件数及び開館日数

(年度、月)

種 別	29	30	元(31)	2	3	3.4	5	6	7	8	9	10	11	12	4.1	2	3
開 館 日 数	298	307	278	223	299	25	27	26	24	27	25	23	26	24	22	24	26
各施設利用可能件数	894	921	834	595	897	75	81	78	72	81	75	69	78	72	66	72	78
※ ロ ビ ー
茶 室 き く	36	33	44	7	16	1	1	-	1	-	1	2	3	2	3	1	1
和室うめ(舞台付)	249	278	252	86	211	14	11	12	16	19	11	19	25	23	19	21	21
和 室 も も	291	305	292	64	154	9	10	13	11	14	9	16	18	14	12	13	15
和 室 さくら	299	332	288	67	166	10	17	17	10	13	10	16	21	15	11	11	15
大 会 議 室	283	236	217	95	216	15	14	19	18	23	18	16	19	16	19	17	22
調 理 室	112	127	99	10	9	1	1	-	-	-	-	-	-	-	6	1	-
会 議 室 A	281	299	286	87	125	6	15	11	8	9	12	7	11	16	9	8	13
会 議 室 B	265	294	240	129	208	17	21	19	18	17	20	17	16	16	18	13	16
会 議 室 C	474	460	411	204	286	25	27	25	24	22	24	20	27	21	23	20	28
※ 学 習 室
※ 体 育 室
第1多目的室	666	626	622	145	280	12	17	22	18	19	17	17	32	28	35	21	42
第2多目的室	296	383	382	73	204	16	21	17	15	20	20	10	20	16	14	17	18
視 聴 覚 室	855	880	738	37	188	15	15	15	24	17	9	7	22	18	16	17	13
利 用 件 数 計	4,107	4,253	3,871	1,004	2,063	141	170	170	163	173	151	147	214	185	185	160	204

資料:市民部 市民活動推進課

(注)1 各施設利用可能件数は、1日を午前、午後、夜間の3回に分けている。

2 ※印の施設は、予約なしで利用できるためデータなし。

3 新型コロナウイルス感染症の発症・感染拡大防止のため、令和2年3月2日から7月6日まで休館。

4 新型コロナウイルス感染症の発症・感染拡大防止のため、令和2年7月7日から9月30日まで夜間閉館。

タ 吉祥寺西コミュニティセンター施設別利用件数及び開館日数																	(年度、月)
種 別	29	30	元(31)	2	3	3.4	5	6	7	8	9	10	11	12	4.1	2	3
開 館 日 数	306	306	281	224	309	25	27	26	26	27	26	28	26	25	22	25	26
各施設利用可能件数	918	918	843	672	927	75	81	78	78	81	78	84	78	75	66	75	78
大 会 議 室	480	522	424	193	243	23	16	17	20	16	16	32	20	23	16	22	22
茶 室	145	142	104	11	13	1	-	-	-	-	1	1	-	3	2	2	3
※ 2 階 ロ ビ ー
※ 読 書 学 習 室
小 会 議 室	369	423	324	82	166	14	12	17	18	9	17	18	16	11	10	7	17
第 一 和 室	416	451	380	146	294	23	25	26	26	21	27	30	28	24	20	21	23
第 二 和 室	366	411	369	124	273	23	23	28	26	19	26	30	27	17	18	16	20
練 習 室	813	815	757	503	705	63	64	65	61	61	62	51	53	56	55	55	59
※ プレイルーム(舞台付)
※ サ ロ ン
利 用 件 数 計	2,589	2,764	2,358	1,059	1,694	147	140	153	151	126	149	162	144	134	121	123	144

資料:市民部 市民活動推進課
(注)1 各施設利用可能件数は、1日を午前、午後、夜間の3回に分けている。
2 ※印の施設は、予約なしで使用できるためデータなし。
3 新型コロナウイルス感染症の発症・感染拡大防止のため、令和2年3月2日から7月5日まで休館。

チ 吉祥寺西コミュニティセンター分館利用件数及び開館日数

(年度、月)

種 別	29	30	元(31)	2	3	3.4	5	6	7	8	9	10	11	12	4.1	2	3
開 館 日 数	306	306	281	224	309	25	27	26	26	27	26	28	26	25	22	25	26
施設利用可能件数	918	918	843	672	927	75	81	78	78	81	78	84	78	75	66	75	78
集 会 室	447	448	428	150	253	20	15	23	25	16	19	22	20	21	19	24	29

資料: 市民部 市民活動推進課

(注) 1 施設利用可能件数は、1日を午前、午後、夜間の3回に分けている。

2 新型コロナウイルス感染症の発症・感染拡大防止のため、令和2年3月2日から7月5日まで休館。

ツ　けやきコミュニティセンター施設別利用件数及び開館日数 (年度、月)

種　　別	29	30	元(31)	2	3	3.4	5	6	7	8	9	10	11	12	4.1	2	3
開　館　日　数	306	305	76	223	307	26	27	25	27	27	25	27	26	24	23	24	26
各施設利用可能件数	918	915	228	647	921	78	81	75	81	81	75	81	78	72	69	72	78
※　コミュニティルーム	…	…	…	…	…	…	…	…	…	…	…	…	…	…	…	…	…
※　こどもルーム	…	…	…	…	…	…	…	…	…	…	…	…	…	…	…	…	…
ホ　ー　ル	897	854	215	342	774	63	78	62	67	62	67	73	72	61	52	59	58
※　学　習　室	…	…	…	…	…	…	…	…	…	…	…	…	…	…	…	…	…
工　作　室	626	595	150	162	376	35	49	35	24	25	32	33	28	23	31	32	29
和　室　け　や　き	438	426	113	152	225	20	18	13	18	18	20	24	21	21	18	15	19
和　室　ふ　そ　う	443	434	120	101	198	14	13	9	14	20	18	25	15	19	17	15	19
キッチンルーム	278	241	66	2	2	-	-	-	2	-	-	-	-	-	-	-	-
茶　の　間	439	399	105	44	157	12	16	11	12	18	15	12	10	12	15	12	12
ギ　ャ　ラ　リ　ー	106	90	74	17	60	-	-	1	15	-	-	13	8	4	-	-	19
利　用　件　数　計	3,227	3,039	843	820	1,792	144	174	131	152	143	152	180	154	140	133	133	156

資料：市民部　市民活動推進課
(注)1 各施設利用可能件数は、1日を午前、午後、夜間の3回に分けている。
2 ※印の施設は、予約なしで利用できるためデータなし。
3 改修工事に伴い、令和元年6月1日から令和2年2月2日まで休館。
4 新型コロナウイルス感染症の発症・感染拡大防止のため、令和2年3月2日から7月5日まで休館。
5 新型コロナウイルス感染症の発症・感染拡大防止のため、令和2年7月6日から7月31日まで夜間閉館。

テ 本宿コミュニティセンター施設別利用件数及び開館日数

(年度、月)

種 別	29	30	元(31)	2	3	3.4	5	6	7	8	9	10	11	12	4.1	2	3
開 館 日 数	306	306	276	224	304	25	27	26	26	27	25	27	26	24	22	23	26
各施設利用可能件数	918	918	828	457	912	75	81	78	78	81	75	81	78	72	66	69	78
※ ロ ビ ー
※ こ ど も 室
和 室 むらさき	252	217	189	41	119	16	7	9	14	5	9	11	10	9	10	9	10
ホ ー ル	790	799	685	216	458	39	27	31	36	33	28	43	49	48	33	40	51
和室ふよう(舞台付)	413	378	412	93	175	14	5	9	13	10	15	16	18	18	16	19	22
◆ 和 室 は ぎ	229	232	217	2	-	-	-	-	-	-	-	-	-	-	-	-	-
多目的室(こぶし)	582	586	497	159	423	30	18	28	41	30	37	36	44	42	37	37	43
調 理 室	125	115	96	-	1	-	-	-	-	-	-	1	-	-	-	-	-
学 習 室
利 用 件 数 計	2,391	2,327	2,096	511	1,176	99	57	77	104	78	89	107	121	117	96	105	126

資料:市民部 市民活動推進課

(注)1 各施設利用可能件数は、1日を午前、午後、夜間の3回に分けている。

2 ※印の施設は、予約なしで使用できるためデータなし。

3 #印の施設は、登録者が予約なしで使用できるためデータなし。

4 ◆印の施設は、新型コロナウイルス感染症の発症・感染拡大防止のため、令和3年度について和室ふよう(舞台付)と合わせて一部屋として使用。

5 新型コロナウイルス感染症の発症・感染拡大防止のため、令和2年3月2日から7月5日まで休館。

6 新型コロナウイルス感染症の発症・感染拡大防止のため、令和2年7月6日から令和3年3月21日まで夜間閉館。

ト 武蔵野中央公園北ホール施設別利用件数及び開館日数

(年度、月)

種 別	29	30	元(31)	2	3	3.4	5	6	7	8	9	10	11	12	4.1	2	3
開 館 日 数	306	306	276	223	306	26	26	26	27	26	26	27	25	24	22	24	27
各 施 設 利 用 可 能 件 数	918	918	828	669	918	78	78	78	81	78	78	81	75	72	66	72	81
※ ロ ビ ー
■ 第 一 会 議 室	-	-	-	-	-	-	-	-	-	-	-	-	-	-	-	-	-
■ 第 二 会 議 室	-	-	-	-	-	-	-	-	-	-	-	-	-	-	-	-	-
ホ ー ル	389	452	373	137	291	16	31	27	22	23	28	24	20	15	22	23	40
多 目 的 室	412	423	363	52	272	17	34	24	23	26	24	24	18	19	19	20	24
調 理 室	3	1	1	-	-	-	-	-	-	-	-	-	-	-	-	-	-
利 用 件 数 計	804	876	737	189	563	33	65	51	45	49	52	48	38	34	41	43	64

資料:市民部 市民活動推進課

(注)1 各施設利用可能件数は、1日を午前、午後、夜間の3回に分けている。

2 ※印の施設は、予約なしで使用できるためデータなし。

3 ■印の施設は、平成27年度から社会福祉法人が運営する放課後等デイサービスに転用。

3 新型コロナウイルス感染症の発症・感染拡大防止のため、令和2年3月2日から7月6日まで休館。

(10)高齢者総合センター利用状況

ア 利用者数

(年度、月)

種 別	29	30	元(31)	2	3	3.4	5	6	7	8	9	10	11	12	4.1	2	3
開館日数	294	293	299	304	316	25	26	26	27	26	25	27	29	29	24	24	28
利用人員	69,950	67,331	62,075	14,438	22,203	2,081	1,700	2,002	1,764	1,718	1,814	2,159	1,957	1,995	1,519	1,684	1,810

資料:健康福祉部 高齢者支援課

(注)1 新型コロナウイルス感染症拡大予防のため施設利用を制限し開館した。

2 一部の日曜日及び祝日について、工事等立会及びダイサービス運営のため部分開館した。

イ 集会室利用状況

(年度、月)

種 別		29	30	元(31)	2	3	3.4	5	6	7	8	9	10	11	12	4.1	2	3
講座日数		245	245	218	151	220	20	16	20	17	18	19	20	17	20	17	17	19
講義室	午前	176	179	163	35	103	10	8	10	8	7	8	10	7	8	10	8	9
	午後	209	178	166	69	122	12	8	10	11	9	10	12	9	10	10	10	11
研修室	午前	119	121	106	27	59	5	4	4	5	5	3	5	8	7	6	4	3
	午後	84	78	70	14	20	2	2	1	1	2	2	2	1	2	2	1	2
和 室	午前	132	118	95	2	19	2	2	1	1	2	1	2	1	2	2	1	2
	午後	107	74	66	-	-	-	-	-	-	-	-	-	-	-	-	-	-
工作室	午前	164	144	118	15	50	4	3	5	4	4	5	5	5	5	3	3	4
	午後	133	90	103	23	62	6	3	6	6	6	4	6	4	6	4	5	6
ホール	午前	199	209	196	64	180	17	14	15	14	14	16	17	15	15	12	15	16
	午後	221	223	185	47	179	18	14	14	15	13	16	18	14	13	13	15	16

資料:健康福祉部 高齢者支援課

(注) 施設内社会活動センターのみ(趣味の集い、体操講座、短期講座、行事)の利用状況。

(注) 新型コロナウイルス感染症拡大予防のため、令和2年2月27日から令和3年3月31日まで施設利用を制限した。

(注) 新型コロナウイルス感染症拡大予防のため、令和3年4月1日から令和4年3月31日まで施設利用を制限した。

ウ 趣味の集い利用者数

フ 趣味の集い利用者数																	(年度、月)		
種 別	29	30	元(31)	2	3	3.4	5	6	7	8	9	10	11	12	4.1	2	3		
総 数	36,721	36,137	35,242	4,330	12,104	1,294	935	961	920	837	962	1,308	1,052	1,025	812	976	1,022		
ガ ー デ ニ ン グ	183	134	175	-	32	-	-	-	-	-	-	8	16	8	-	-	-		
デ ッ サ ン 水 彩	711	755	661	-	-	-	-	-	-	-	-	-	-	-	-	-	-		
書 道	710	665	608	162	255	23	13	25	26	12	28	30	12	26	24	12	24		
煎 茶 道	-	-	-	-	-	-	-	-	-	-	-	-	-	-	-	-	-		
バ イ オ リ ン	2,159	2,121	1,807	623	890	97	89	64	43	60	86	91	72	69	63	67	89		
社 交 ダ ン ス	397	222	307	-	-	-	-	-	-	-	-	-	-	-	-	-	-		
川 柳	205	182	178	48	104	10	10	9	9	10	8	9	8	7	8	8	8		
おしゃれソーイング	-	-	-	-	-	-	-	-	-	-	-	-	-	-	-	-	-		
パ ス テ ル 画	668	406	306	-	-	-	-	-	-	-	-	-	-	-	-	-	-		
茶 道	358	314	309	-	94	12	10	6	5	9	5	8	5	9	10	5	10		
季 節 の 折 紙	599	528	551	78	250	29	26	26	26	12	13	24	27	13	9	24	21		
マ ジ ッ ク	453	395	369	113	134	15	16	8	7	11	12	14	7	13	10	7	14		
ギ タ ー	649	444	434	103	264	25	15	27	25	12	27	28	13	13	26	27	26		
油 絵	620	332	189	-	-	-	-	-	-	-	-	-	-	-	-	-	-		
レッツトレーニング	1,696	1,575	1,649	-	-	-	-	-	-	-	-	-	-	-	-	-	-		
ラ ー ジ ボ ー ル 卓 球	954	858	1,676	205	487	57	22	51	37	38	50	49	25	49	32	31	46		
太 極 拳	1,438	1,096	1,149	128	472	52	40	36	45	28	29	58	55	36	23	43	27		
健 康 体 操	-	-	-	-	-	-	-	-	-	-	-	-	-	-	-	-	-		
足から全身ストレッチ	1,480	3,377	2,934	636	1,116	133	106	70	45	61	94	128	97	99	88	83	112		
ヨ ガ	3,428	3,461	3,127	604	1,254	101	96	121	83	97	121	96	97	123	95	128	96		
ときめきムーブメント	-	-	-	-	-	-	-	-	-	-	-	-	-	-	-	-	-		
ときめき転倒予防体操	2,660	2,744	2,490	524	1,199	132	91	81	86	80	105	142	104	91	84	88	115		
墨で遊ぶ創作書道	287	165	-	-	-	-	-	-	-	-	-	-	-	-	-	-	-		
水 墨 画	261	335	261	65	175	20	20	19	19	9	8	19	9	16	14	7	15		
楽しく歌おう日本の歌	1,057	1,088	1,083	-	269	30	25	15	14	24	27	28	15	27	24	14	26		
ジャズダンス	1,791	1,671	1,745	-	776	83	58	59	71	51	49	88	80	66	34	76	61		
実 用 書 道	387	372	431	109	-	-	-	-	-	-	-	-	-	-	-	-	-		
囲 碁 入 門	674	766	850	142	295	32	20	21	22	22	10	45	30	34	22	23	14		
陶 芸	878	889	791	109	350	37	19	33	32	35	16	37	18	36	25	25	37		
フ ラ ダ ン ス	504	581	472	117	265	29	15	28	24	23	13	28	29	24	13	14	25		
やさしいシャンソン	1,462	1,494	1,392	-	358	40	18	36	36	34	16	38	37	34	17	35	17		
世 界 の 歌	1,494	1,457	1,414	-	-	-	-	-	-	-	-	-	-	-	-	-	-		
ボ ー カ ル 入 門	1,470	-	-	-	-	-	-	-	-	-	-	-	-	-	-	-	-		
みんなで歌うポップス	-	1,426	1,357	-	294	36	15	31	32	16	33	31	12	16	23	24	25		
コ ー ラ ス	2,192	1,113	1,246	-	262	28	28	26	13	27	14	26	24	28	9	27	12		
ミュージカル体験	714	740	-	-	-	-	-	-	-	-	-	-	-	-	-	-	-		
シアターソング	-	-	1,033	-	288	40	33	16	17	17	32	36	16	13	27	14	27		
心とからだの健康講座	-	-	-	-	-	-	-	-	-	-	-	-	-	-	-	-	-		
パワーアップ体操	1,486	1,420	1,395	-	-	-	-	-	-	-	-	-	-	-	-	-	-		
気 楽 に 動 こ う	-	-	-	-	-	-	-	-	-	-	-	-	-	-	-	-	-		
気 楽 に イ ス 体 操	2,263	2,652	2,403	392	901	106	77	69	96	63	66	100	65	59	61	57	82		
ウォーキング入門	123	109	115	21	23	-	-	-	-	-	-	-	23	-	-	-	-		
ハイキング入門	-	-	-	-	-	-	-	-	-	-	-	-	-	-	-	-	-		
初心者パソコン講習会	101	-	-	-	-	-	-	-	-	-	-	-	-	-	-	-	-		
羊 毛 講 座	31	-	-	-	-	-	-	-	-	-	-	-	-	-	-	-	-		
風 景 画	-	-	-	-	-	-	-	-	-	-	-	-	-	-	-	-	-		
編 み 物	178	191	212	36	25	-	-	-	-	-	-	-	15	7	3	-	-		
楽しく写真を撮る教室	-	-	-	-	-	-	-	-	-	-	-	-	-	-	-	-	-		
絵 手 紙	-	-	-	-	-	-	-	-	-	-	-	-	-	-	-	-	-		
ア ロ マ 体 験	-	59	77	-	39	-	-	-	-	9	30	-	-	-	-	-	-		
ディスコダンス	-	-	46	-	-	-	-	-	-	-	-	-	-	-	-	-	-		
水彩色鉛で筆絵を描こう	-	-	-	115	270	20	9	16	16	16	9	38	38	38	16	36	18		
楽々タオル体操	-	-	-	-	882	87	56	52	75	48	53	109	103	71	52	101	75		
飾れて贈れる似顔絵	-	-	-	-	81	20	8	16	16	13	8	-	-	-	-	-	-		

資料:健康福祉部 高齢者支援課

(注) 新型コロナウイルス感染症拡大予防のため、令和2年2月27日から8月13日まで全ての講座を休講とし、8月14日から順次開講した。

(11) 桜堤児童館利用状況

		(年度、月)																
種 別		29	30	元(31)	2	3	3.4	5	6	7	8	9	10	11	12	4.1	2	3
利用者	総 数	36,085	40,312	37,605	25,345	31,447	2,837	2,425	2,633	2,976	2,725	2,633	2,803	2,812	2,921	2,209	1,890	2,583
	乳幼児	10,479	11,573	10,190	6,887	8,539	639	601	784	772	609	687	837	824	862	660	567	697
	小学生	14,945	16,638	16,857	10,955	13,394	1,354	1,109	962	1,293	1,377	1,173	1,059	1,133	1,161	871	751	1,151
	中学生	403	529	260	436	1,072	158	92	85	107	166	89	52	58	71	66	39	89
	大 人	10,258	11,572	10,298	7,067	8,442	686	623	802	804	573	684	855	797	827	612	533	646
目的別 内 訳	一般利用	26,207	29,788	28,580	21,109	26,643	2,562	1,989	2,076	2,631	2,602	2,144	2,324	2,295	2,396	1,825	1,581	2,218
	行事参加	9,878	10,524	9,025	4,236	4,804	275	436	557	345	123	489	479	517	525	384	309	365
地域別 内 訳	市 内	30,500	34,105	31,284	22,751	31,020	2,602	2,404	2,586	2,946	2,703	2,624	2,785	2,808	2,917	2,194	1,874	2,577
	市 外	5,585	6,207	6,321	2,594	427	235	21	47	30	22	9	18	4	4	15	16	6
1日平均利用者数		123	138	141	108	107	113	101	101	119	109	110	108	117	122	96	86	99

資料:子ども家庭部 児童青少年課

(注) 新型コロナウイルス感染症の感染拡大防止のため、令和2年3月2日～6月13日まで休館。

(12) 市民会館利用状況

(年度)

施設名	29			30			元(31)			2			3		
	利用数 (件)	操業数 (件)	利用率 (%)	利用数 (件)	操業数 (件)	利用率 (%)	利用数 (件)	操業数 (件)	利用率 (%)	利用数 (件)	操業数 (件)	利用率 (%)	利用数 (件)	操業数 (件)	利用率 (%)
講座室	636	921	69.1	597	924	64.6	514	927	55.4	383	750	51.1	462	903	51.2
第1学習室	695	921	75.5	667	924	72.2	566	927	61.1	386	750	51.5	494	903	54.7
第2学習室	636	921	69.1	560	924	60.6	501	927	54.0	359	750	47.9	471	903	52.2
会議室	571	921	62.0	521	924	56.4	457	927	49.3	232	750	30.9	291	903	32.2
多目的 ルーム	864	921	93.8	797	924	86.3	704	927	75.9	524	749	70.0	656	921	71.2
第1和室	533	921	57.9	501	924	54.2	422	927	45.5	253	746	33.9	368	903	40.8
第2和室	471	921	51.1	442	924	47.8	348	927	37.5	245	747	32.8	287	903	31.8
美術室	607	921	65.9	634	924	68.6	592	927	63.9	354	749	47.3	415	921	45.1
料理室	281	921	30.5	256	924	27.7	250	927	27.0	99	744	13.3	103	921	11.2
音楽室	703	921	76.3	728	924	78.8	679	927	73.2	295	690	42.8	589	921	64.0
集会室	698	921	75.8	667	924	72.2	568	927	61.3	413	750	55.1	605	921	65.7
計	6,695	10,131	66.1	6,370	10,164	62.7	5,601	10,197	54.9	3,543	8,175	43.3	4,741	10,023	47.3

施設名	3 年 度 内 訳								
	午前			午後			夜間		
	利用数 (件)	操業数 (件)	利用率 (%)	利用数 (件)	操業数 (件)	利用率 (%)	利用数 (件)	操業数 (件)	利用率 (%)
講座室	213	301	70.8	185	301	61.5	64	301	21.3
第1学習室	208	301	69.1	226	301	75.1	60	301	19.9
第2学習室	186	301	61.8	217	301	72.1	68	301	22.6
会議室	116	301	38.5	164	301	54.5	11	301	3.7
多目的 ルーム	263	307	85.7	169	307	55.0	224	307	73.0
第1和室	224	301	74.4	107	301	35.5	37	301	12.3
第2和室	186	301	61.8	58	301	19.3	43	301	14.3
美術室	160	307	52.1	202	307	65.8	53	307	17.3
料理室	47	307	15.3	54	307	17.6	2	307	0.7
音楽室	220	307	71.7	238	307	77.5	131	307	42.7
集会室	243	307	79.2	239	307	77.9	123	307	40.1
計	2,066	3,341	61.8	1,859	3,341	55.6	816	3,341	24.4

資料: 教育部 生涯学習スポーツ課

(13)武蔵野プレイス利用状況

(年度)

		29			30			元(31)			2			3		
開 館 日 数		307			307			280			249			308		
施 設 名		利用数 (件)	操業数 (件)	利用率 (%)	利用数 (件)	操業数 (件)	利用率 (%)	利用数 (件)	操業数 (件)	利用率 (%)	利用数 (件)	操業数 (件)	利用率 (%)	利用数 (件)	操業数 (件)	利用率 (%)
ギャラリー		609	921	66.1	584	921	63.4	528	840	62.9	168	747	22.5	434	924	47.0
フォーラム	全面	422	921	45.8	391	921	42.5	334	840	39.8	248	747	33.2	428	921	46.5
	A	565	921	61.3	542	921	58.8	496	840	59.0	298	747	39.9	496	921	53.9
	B	612	921	66.4	583	921	63.3	521	840	62.0	307	747	41.1	499	921	54.2
スペース	A	774	921	84.0	811	921	88.1	724	840	86.2	401	747	53.7	543	924	58.8
	B	757	921	82.2	775	921	84.1	693	840	82.5	388	747	51.9	571	924	61.8
	C	565	921	61.3	579	921	62.9	533	840	63.5	293	747	39.2	470	924	50.9
	D	672	921	73.0	678	921	73.6	619	840	73.7	367	747	49.1	504	924	54.5
	E	680	921	73.8	635	921	68.9	576	840	68.6	331	747	44.3	496	924	53.7
サウンド スタジオ	A	1,035	1,535	67.4	1,205	1,535	78.5	1,137	1,400	81.2	-	-	-	-	-	-
	B	891	1,535	58.0	1,045	1,535	68.1	1,007	1,400	71.9	-	-	-	-	-	-
パフォーマンススタジオ		1,220	1,535	79.5	1,217	1,535	79.3	916	1,400	65.4	-	-	-	-	-	-
クラフトスタジオ		400	1,535	26.1	390	1,535	25.4	380	1,400	27.1	-	-	-	-	-	-
計		9,202	14,429	63.8	9,435	14,429	65.4	8,464	13,160	64.3	2,801	6,723	41.7	4,441	8,307	53.5

施設名	3 年 度 内 訳												計
	利 用 率 (%)												
	3.4	5	6	7	8	9	10	11	12	4.1	2	3	
ギャラリー	24.4	44.4	90.7	59.3	54.3	38.7	23.5	69.2	41.7	27.8	16.7	70.5	47.0
フォーラム	全面	24.4	13.6	38.7	58.0	32.1	40.0	59.3	59.0	58.3	59.4	56.9	46.5
	A	33.3	27.2	53.3	61.7	42.0	50.7	69.1	64.1	63.9	60.9	58.3	53.9
	B	29.5	23.5	52.0	63.0	37.0	50.7	67.9	66.7	68.1	66.7	59.7	54.2
スペース	A	55.1	40.7	57.3	54.3	53.1	61.3	60.5	76.9	69.4	55.6	55.6	58.8
	B	52.6	49.4	54.7	58.0	56.8	68.0	67.9	71.8	65.3	65.3	63.9	61.8
	C	44.9	44.4	70.7	53.1	37.0	45.3	63.0	60.3	48.6	44.4	51.4	50.9
	D	57.7	46.9	53.3	60.5	48.1	42.7	56.8	57.7	63.9	52.8	59.7	54.5
	E	50.0	43.2	56.0	66.7	40.7	57.3	64.2	50.0	47.2	52.8	63.9	53.7
サウンド スタジオ	A	-	-	-	-	-	-	-	-	-	-	-	-
	B	-	-	-	-	-	-	-	-	-	-	-	-
パフォーマンススタジオ		-	-	-	-	-	-	-	-	-	-	-	-
クラフトスタジオ		-	-	-	-	-	-	-	-	-	-	-	-

来館者数(人)	3 年 度 内 訳												計
	3.4	5	6	7	8	9	10	11	12	4.1	2	3	
	109,542	96,102	88,600	113,590	109,785	102,474	116,646	110,602	106,686	108,516	108,777	117,372	1,288,692

資料:教育部 生涯学習スポーツ課

(14) 自然の村利用状況

種 別		29	30	元(31)	2	3	3.4	5	6	7	8	9	10	11	12	4.1	2	3
		(年度、月)																
中 央 棟	件数	613	665	630	157	83	-	8	-	-	-	-	14	28	1	11	-	21
	人数	1,960	2,097	1,934	428	180	-	8	-	-	-	-	31	55	5	36	-	45
キャビン棟	件数	595	560	597	154	-	-	-	-	-	-	-	-	-	-	-	-	-
	人数	3,110	2,872	3,322	422	-	-	-	-	-	-	-	-	-	-	-	-	-
計	件数	1,208	1,225	1,227	311	83	-	8	-	-	-	-	14	28	1	11	-	21
	人数	5,070	4,969	5,256	850	180	-	8	-	-	-	-	31	55	5	36	-	45

資料:子ども家庭部 児童青少年課

(注)1 件数、人数は延数。

2 市外利用者も含む。

3 所在地:長野県南佐久郡川上村。

4 11月から3月までは第2・4週の土・日曜のみ開村。

5 令和2年度は新型コロナウイルス感染症対策のため、年度当初～6月18日及び令和3年1月8日～年度末まで閉村。

6 令和3年度は新型コロナウイルス感染症への対応のため、一部利用制限を設け、緊急事態宣言の発出やまん延等防止措置の外出自粛等要請に応じ閉村するなどの対応を行った。

(15) 市営体育施設利用状況

施 設		29	30	元(31)	2	3	3.4	5	6	7	8	9	10	11	12	4.1	2	(年度、月)	
		223,608	242,944	225,452	126,917	197,101	10,209	12,024	25,406	23,466	26,033	28,155	12,870	11,160	12,070	9,349	12,501	13,858	3
総 合	利 用 者																		
体 育 館	利 用 者																		
陸 上	利 用 者	43,398	22,183	27,158	25,371	42,361	3,439	3,464	3,615	4,342	2,960	4,129	5,005	3,885	3,008	1,994	2,099	4,421	
競 技 場	大 人	61,806	61,160	50,873	28,442	36,881	2,950	-	3,381	4,008	4,428	3,373	3,586	3,419	3,011	2,545	2,888	3,292	
	子 供	13,338	13,687	11,457	5,860	11,274	703	-	1,039	2,358	2,582	937	678	544	615	522	522	774	
温 水	未就学児	2,220	142	-	253	360	472	257	149	113	103	109	114	148	
プ ール	コ ー ス 貸 等	16,732	15,272	12,156	1,355	2,312	192	-	253	91	112	207	267	268	247	223	192	260	
	利 用 者 計	91,876	90,119	74,486	35,657	52,687	3,987	-	4,926	6,817	7,594	4,774	4,680	4,344	3,976	3,399	3,716	4,474	
屋 外	利 用 者	59,480	66,057	57,012	-	-	-	-	-	-	-	-	-	-	-	-	-	-	
プ ール	件 数	247	269	232	286	421	29	57	26	51	40	40	18	23	27	35	41	34	
野 球 場	利 用 者	14,262	14,592	13,598	11,394	12,099	852	1,651	720	1,265	1,053	1,079	480	836	837	1,125	1,146	1,055	
	件 数	7,591	7,409	7,069	6,418	7,870	641	801	787	714	723	557	554	657	607	520	632	677	
テ ニ ス コ ー ト	利 用 者	52,335	50,546	46,925	41,499	50,871	4,213	5,104	4,851	4,718	4,549	3,541	3,570	4,115	4,001	3,461	4,145	4,603	
ス ト リ ー ト ス ポ ー ツ 広 場	利 用 者	8,729	8,521	7,078	5,840	8,919	657	723	756	682	946	875	767	833	661	634	635	750	
中 央 公 園 ス ポ ー ツ 広 場	利 用 者	34,961	35,615	36,500	27,637	25,752	1,954	3,666	2,581	2,475	3,699	2,112	1,321	1,490	1,277	1,282	1,872	2,023	
緑 町 ス ポ ー ツ 広 場	利 用 者	13,467	15,892	13,119	12,035	15,844	1,236	2,030	1,379	1,238	1,400	1,062	1,053	1,356	1,194	1,129	1,169	1,598	
利 用 者 合 計		542,116	546,469	501,328	286,350	405,634	26,547	28,662	44,234	45,003	48,234	45,727	29,746	28,019	27,024	22,373	27,283	32,782	

資料：教育部 生涯学習スポーツ課

(注) 1 使用料減免を含む。

2 屋外施設を除き、令和3年4月25日から5月31日まで新型コロナウイルス感染症拡大防止のため休場（令和3年度屋外プールは開放中止）。

3 令和3年度は新型コロナウイルス感染症対策にかかる人数制限に伴い、温プールにおける未就学児の利用者数を集計。

(16)0123施設利用状況

ア 0123吉祥寺利用者数(子ども)

(単位:人)

年度	来館者総数	市民来館者数	市外来館者数	1日平均来館者数
29	17,535	9,068	8,467	70.7
30	17,199	8,771	8,428	68.8
元(31)※1	14,584	8,198	6,386	63.7
2※2	7,902	7,737	165	40.3
3	9,781	9,726	55	39.4

資料:子ども家庭部 子ども子育て支援課

(注)1 令和元年度は新型コロナウイルス感染症感染拡大防止のため3月2日から休館。

2 令和2年度は新型コロナウイルスの感染症拡大防止のため6月15日まで休館。

3 令和2年度より新型コロナウイルスの感染症拡大防止のため利用者を武蔵野市民に限定。

イ 0123はらっぱ利用者数(子ども)

(単位:人)

年度	来館者総数	市民来館者数	市外来館者数	1日平均来館者数
29	26,056	18,261	7,795	105.1
30	25,840	18,497	7,343	104.6
元(31)※1	22,485	16,583	5,902	100.8
2※2	13,036	12,990	46	66.2
3	16,882	16,813	69	68.9

資料:子ども家庭部 子ども子育て支援課

(注)1 令和元年度は新型コロナウイルス感染症感染拡大防止のため3月2日から休館。

2 令和2年度は新型コロナウイルス感染症感染拡大防止のため6月14日まで休館。

3 令和2年度より新型コロナウイルスの感染症拡大防止のため利用者を武蔵野市民に限定。

(17) ふるさと歴史館利用状況

施設名	29	30	元(31)	2	3	(年度、月)											
						3.4	5	6	7	8	9	10	11	12	4.1	2	3
開館日数	295	291	260	246	294	24	24	26	25	25	24	26	24	24	23	23	26
来館者数	40,561	35,614	35,226	26,536	45,245	3,226	4,481	6,315	2,786	3,521	2,767	3,483	4,494	4,414	2,980	3,024	3,754
一日平均来館者数	137	122	135	108	154	134	187	243	111	141	115	134	187	184	130	131	144

資料: 教育部 生涯学習スポーツ課

(18) 男女平等推進センター利用状況

施設名	29	30	元(31)	2	3	(年度、月)											
						3.4	5	6	7	8	9	10	11	12	4.1	2	3
利用数(件)	163	181	182	216	246	24	19	30	14	19	8	26	27	27	21	15	16
会議 作業数(件)	921	924	849	750	921	75	81	78	78	81	75	81	78	72	72	72	78
利用室 利用率(%)	17.7	19.6	21.4	28.8	26.7	32.0	23.5	38.5	17.9	23.5	10.7	32.1	34.6	37.5	29.2	20.8	20.5
交流コーナー(人)	1,972	1,566	1,428	-	216	17	17	13	14	28	17	33	20	19	11	12	15

資料：市民部 市民活動推進課

(注) 1 各施設の使用単位は、1日を午前、午後、夜間の3回に分けている。利用の予約がないときは一般開放。

2 令和2年度は、新型コロナウイルス感染症への対応のため、交流コーナーを閉鎖。

3 新型コロナウイルス感染症への対応として時間の短縮：R3.3.23～4.11午後9時閉館、4.12～10.1午後8時閉館、10.2～10.24午後9時閉館

担 当 課 別 の 目 次

総合政策部

企画調整課

行政組織	273
------	-----

資産活用課

用途別市有財産一覧表	300
------------	-----

総 務 部

総務課

位置	1
地勢	2
行政面積最大の市、最小の市及び 武蔵野市の順位	3
町丁目別面積	4
気温、風速、湿度、降水量及び 天気日数の推移	7
氷霜日数の推移	8
東京都の人口（推計）	14
全国市数の推移（人口段階別）	18
人口最多の市、最少の市及び 武蔵野市の順位	19
人口密度最大の市、最小の市及び 武蔵野市の順位	20
国勢調査人口及び世帯数の推移	21
世帯人員別一般世帯数	22
昼夜間人口比率の推移	23
配偶関係別人口（15歳以上）	24
町丁目別の男女別人口及び世帯数	25
町別の労働力状態別人口（15歳以上）	26
産業（大分類）別就業者数 （15歳以上）	27
職業（大分類）別就業者数（15歳以上） （15歳以上）	28
産業別事業所数及び従業者数	29
従業者規模別事業所数	30
町別の産業別事業所数及び従業者数	31
農家数、世帯員数及び経営耕地面積	33
経営耕地面積別農家数	34
農産物販売金額1位の部門別農家数	35
果樹栽培の状況	36
産業別事業所数、従業者数及び 製造品出荷額等	38
産業別事業所数及び従業者数の推移	39
従業者規模別事業所数	40
町別事業所数、従業者数	41
産業別事業所数、従業者数及び 年間販売額	42

東京都常用労働者の1人平均 月間現金給与総額	44
東京都産業別常用労働者の1人平均 月間現金給与総額	45
国内企業物価指数	46
東京都区部消費者物価10大費目指数	47
1世帯当たり1か月間の品目別 生計支出（都平均）	48
住居種類別の一般世帯数及び 一般世帯人員等	52
住宅所有関係別の世帯数及び 1世帯人員	53
テレビ受信契約数の推移	56
労働組合の状況	62
職業安定所求人及び求職者数	64
医療関係施設数	113
医療機関従事者数	114
環境衛生関係施設数	115
原因別死亡者数の推移	116
学校別の学年別児童数、学級数及び 教職員数（私立小学校）	207
学校別の学年別生徒数、学級数及び 教職員数（私立及び都立中学校）	221
学校別の学年別生徒数、学級数及び 教職員数（高等学校）	222
学校別の学年別学生数及び 教職員数（大学）	223
学校別の生徒数及び 教員数（専修・各種学校）	224
駅別乗降客数	250
バス系統別乗客数	255
種類別自動車保有台数の推移	261

人事課

年齢別、男女別及び勤続年数別職員数	269
部課別職員数	271
職員数の推移	272

財 務 部

財政課

令和3年度一般会計性質別決算額	279
普通会計決算額の推移	281
令和3年度普通会計決算額及び 財政力指数26市比較	283
市債の現況	284
市基金の状況	301

市民税課

たばこ消費量の推移-----	54
種類別自動車保有台数の推移-----	261
税目別納税義務者数、調定額及び 収納額の推移-----	285
令和3年度市税調定額（現年課税分） 26市比較-----	289
令和4年度個人市民税（所得割）課税 標準段階別納税義務者等（当初課税分）----	291
都民税調定額の推移-----	298
徴税費の推移-----	299

資産税課

地目別面積-----	5
地目別面積の推移-----	6
市民1人当たり住宅面積の推移-----	49
新築住宅建設の推移-----	51
構造別、用途別建物の棟数、床面積 及び決定価額-----	293
地目別地積、評価額及び課税標準額-----	294
宅地の利用地区別地積、評価額及び 課税標準額（法定免税点以上のもの）-----	295

納税課

税目別市税滞納額の推移-----	292
納税貯蓄組合の状況-----	296

市民部**産業振興課**

中小規模事業者事業資金融資状況-----	43
----------------------	----

市民活動推進課

目的別請願及び陳情件数-----	57
市民相談取扱件数-----	59
市民文化会館利用状況-----	303
芸能劇場利用状況-----	306
公会堂利用状況-----	309
スイングホール利用状況-----	311
吉祥寺美術館利用状況-----	314
松露庵利用状況-----	316
吉祥寺シアター利用状況-----	318
かたらいの道 市民スペース利用状況-----	321
コミュニティセンター利用状況-----	323
男女平等推進センター利用状況-----	354

市民課

町別の人口及び世帯数の推移-----	9
年齢（5歳階級）別の男女別人口の推移 男女別人口の推移-----	10
町丁目別の年齢（5歳階級）別人口-----	11
本籍人口の推移-----	15
人口動態の推移-----	16
国籍別外国人数-----	17
年齢階層別老年人口の推移-----	72

防災安全部**安全対策課**

刑法犯の罪種別認知件数及び検挙件数-----	236
非行少年数の推移-----	237

防災課

消防力の現況-----	244
消防水利-----	245
火災発生状況-----	246
火災以外の災害出場件数-----	248
救急隊の活動状況-----	249

環境部**環境政策課**

犬の登録数の推移-----	55
苦情受付件数-----	150
公害規制対象事業所（工場）数の推移-----	151
大気汚染測定結果の状況-----	152
酸性雨測定結果の状況-----	153

ごみ総合対策課

ごみ排出量の推移-----	145
ごみ処理経費の推移-----	146
くみ取り処理人口及び世帯数の推移-----	147
し尿処理経費-----	148
湖南衛生組合関係市別し尿処理量-----	149
公衆便所設置状況-----	180

下水道課

河川の現況-----	159
公共下水道の排水処理面積、 排水処理人口及び普及率の推移-----	170
公共下水道の処理面積、 処理区域内人口及び普及率-----	171
区部流入・流域下水道流入水量-----	172
下水道施設の状況-----	173
下水道事業損益計算書-----	176
下水道事業貸借対照表-----	177

緑のまち推進課

誕生記念樹配布状況	181
市立公園設置状況	182
街路樹の状況（市施行分）	185
グリーンベルトの設置状況（市施行分）	186
苗木畑の状況	187

健康福祉部**生活福祉課**

扶助種類別の被保護世帯数及び 人員の推移	66
年齢階層別及び男女別被保護人員	67
生活保護開始及び廃止件数の推移	68
生活保護開始及び廃止の原因別構成	69
労働状態別被保護世帯数	70
扶助種類別扶助費支出額の推移	71

高齢者支援課

老人ホーム入所措置者数	73
老人クラブ別会員数	74
高齢者食事サービス実施状況	75
第1号被保険者数	96
要介護（要支援）認定者数の推移	97
介護保険料の推移	98
所得段階別月額保険料及び人数	99
給付額の推移	100
介護サービス種類別の件数及び給付額	101
高齢者総合センター利用状況	343

障害者福祉課

障害種類別、等級別及び 男女別身体障害者数	79
障害種類別、年齢階層別及び 男女別身体障害者数	80
年齢階層別及び等級別知的障害者数	81
等級別精神障害者数	82
自立支援医療（精神通院）の給付	83

健康課

各種予防接種実施状況	117
健康診査	118
がん検診事業・肝炎事業	121
歯科健康診査	127
健康増進事業	128
結核予防事業	129
母子保健事業	131
未熟児養育医療給付事業	142
休日診療事業	143
かかりつけ薬局推進事業	144

保険年金課

加入世帯数、被保険者数及び 加入率の推移	84
療養諸費の推移	85
保険税の推移	86
疾病分類別受診件数比率	87
被保険者数の推移	88
保険料の推移	89
拠出年金被保険者数の推移	90
年金額	91
拠出年金受給権者数及び給付額	92
障害基礎年金受給権者数及び給付額	93
老齢福祉年金受給権者数	94
年金生活者支援給付金受給者数及び 給付額	95

子ども家庭部**子ども子育て支援**

母子生活支援施設入所状況	76
母子及び父子福祉資金貸付状況	77
女性福祉資金貸付状況	78
児童扶養手当支給状況	102
児童育成手当支給状況	103
児童手当・特例給付支給状況	104
乳幼児及び義務教育就学児医療費 助成状況	105
0 1 2 3施設利用状況	351

子ども育成課

町別の年齢別保育所入所待機児童数	109
入所要件別保育所児童数	110
保育所別定員、職員定数及び 年齢別入所児童数	111
年齢別園児数の推移	188
私立幼稚園児父母の諸経費負担額	189
私立幼稚園児、小学校児童及び中学校 生徒保護者補助金交付状況の推移	191

児童青少年課

学童クラブ別定員、指導員数及び 利用状況	106
地域子ども館あそべえ利用状況	107
プレーパーク利用状況	108
青少年育成事業参加状況	112
桜堤児童館利用状況	346
自然の村利用状況	349

都市整備部

まちづくり推進課

用途地域別面積	154
都市計画道路の状況	157

交通企画課

交通安全施設の設置状況	238
交通事故による死傷者数	239
交通事故町別死傷者数	240
交通事故原因別発生件数	241
子どもの交通事故発生件数	242
交通災害共済加入及び見舞金支給状況	243
ムーバス系統別乗客数	255
車両交通量の状況	260

道路管理課

管理者別道路延長及び面積	155
市道、私道別道路延長及び面積	156
構造別橋りょう数、延長及び面積	158
街路灯設置状況	178
交通安全施設の設置状況	238

住宅対策課

公営住宅等の戸数推移	50
------------	----

会計課

令和3年度会計別決算額（款別内訳）	275
会計別決算額の推移	280

水 道 部

総務課

給水人口及び普及率の推移	160
用途別使用水量	162
水道事業損益計算書	168
水道事業貸借対照表	169

工務課

取水量及び給水量	161
上水道施設及び付帯設備の状況	163

教 育 部

教育企画課

学校別施設状況（市立小学校）	198
学校別施設状況（市立中学校）	210

教育支援課

学校別の学年別児童数、学級数及び 教職員数（市立小学校）	196
学年別児童数及び学級数の推移 （市立小学校）	197
学年別児童の身長、体重の 平均値（市立小学校）	201

児童の疾病状況の推移（市立小学校）	203
就学援助費支給状況（小学校）	204
特別支援教育就学奨励費 支給状況（市立小学校）	205
特別支援学級の状況（市立小学校）	206
学校別の学年別生徒数、学級数及び 教職員数（市立中学校）	208
学年別生徒数及び学級数の推移 （市立中学校）	209
学年別生徒の身長、体重の 平均値（市立中学校）	213
生徒の疾病状況の推移（市立中学校）	215
就学援助費支給状況（中学校）	216
特別支援教育就学奨励費 支給状況（市立中学校）	217
特別支援学級の状況（市立中学校）	218
生徒の卒業後の状況（市立中学校）	219

生涯学習スポーツ課

学校施設開放実施状況	232
体育施設の状況	234
体育協会種目別加入団体数及び 加入者数	235
市民会館利用状況	347
武蔵野プレイス利用状況	348
市営体育施設利用状況	350
ふるさと歴史館利用状況	353

図書館

分類別蔵書数	225
図書館利用状況	228

選挙管理委員会事務局

選挙人名簿登録者数	262
在外選挙人名簿登録者数	263
町丁目別の男女別選挙人名簿登録者数	264
選挙別の有権者数及び投票率	265
選挙別結果状況	266

農業委員会事務局

農地転用の状況	32
---------	----

議会事務局

目的別請願及び陳情件数	57
市議会開催状況	268

