

2023

市勢統計

令和5年版

武蔵野市

目 次

I 自然条件

1 位 置 -----	1
2 地 勢 -----	2
3 面 積 -----	
(1) 行政面積最大の市、最小の市及び 武蔵野市の順位-----	3
(2) 町丁目別面積-----	4
(3) 地目別面積-----	5
(4) 地目別面積の推移-----	6
4 気 象 -----	
(1) 気温、風速、湿度、降水量及び 天気日数の推移-----	7
(2) 氷霜日数の推移-----	8

II 人 口

1 人 口 -----	
(1) 町別の人口及び世帯数の推移-----	9
(2) 年齢（5歳階級）別の男女別 人口の推移-----	10
(3) 町丁目別の年齢（5歳階級）別人口-----	11
(4) 東京都の人口（推計）-----	14
(5) 本籍人口の推移-----	15
(6) 人口動態の推移-----	16
(7) 国籍別外国人数-----	17
(8) 全国市数の推移（人口段階別）-----	18
(9) 人口最多の市、最少の市及び 武蔵野市の順位-----	19
(10) 人口密度最大の市、最小の市及び 武蔵野市の順位-----	20

2 国 勢 調 査

(1) 国勢調査人口及び世帯数の推移-----	21
(2) 世帯人員別一般世帯数-----	22
(3) 昼夜間人口比率の推移-----	23
(4) 配偶関係別人口（15歳以上）-----	24
(5) 町丁目別の男女別人口及び世帯数-----	25
(6) 町別の労働力状態別人口（15歳以上）-----	26
(7) 産業（大分類）別就業者数 （15歳以上）-----	27
(8) 職業（大分類）別就業者数 （15歳以上）-----	28

III 産 業

1 事 業 所

(1) 産業別事業所数及び従業者数-----	29
(2) 従業者規模別事業所数-----	30
(3) 町別の産業別事業所数及び従業者数-----	31

2 農 業

(1) 農地転用の状況-----	32
(2) 農家数、世帯員数及び経営耕地面積-----	33
(3) 経営耕地面積別農家数-----	34
(4) 農産物販売金額1位の部門別農家数-----	35
(5) 果樹栽培の状況-----	36

3 工 業

(1) 従業者規模別事業所数、従業者数 及び製造品出荷額等-----	37
(2) 産業別事業所数、従業者数及び 製造品出荷額等-----	38
(3) 産業別事業所数及び従業者数の推移-----	39

4 商 業

(1) 従業者規模別事業所数-----	40
(2) 町別事業所数、従業者数-----	41
(3) 産業別事業所数、従業者数及び 年間販売額-----	42

IV 金 融

1 金 融

(1) 中小規模事業者事業資金融資状況-----	43
--------------------------	----

V 市 民 生 活

1 所 得

(1) 東京都常用労働者の1人平均 月間現金給与額-----	44
(2) 東京都産業別常用労働者の1人平均 月間現金給与総額-----	45

2 物 価

(1) 国内企業物価指数-----	46
(2) 東京都区部消費者物価10大費目指数-----	47
(3) 1世帯当たり1か月間の品目別 生計支出（都平均）-----	48

3 住 宅

(1) 市民1人当たり住宅面積の推移-----	49
(2) 公営住宅等の戸数推移-----	50
(3) 新築住宅建設の推移-----	51
(4) 住居種類別の一般世帯数及び 一般世帯人員等-----	52
(5) 住宅所有関係別の世帯数及び 1世帯人員-----	53

4 生 活

(1) たばこ消費量の推移-----	54
(2) 犬の登録数の推移-----	55
(3) テレビ受信契約数の推移-----	56

5 市 民 意 識

(1) 目的別請願及び陳情件数-----	57
(2) 市民相談取扱件数-----	59

6 労 働

(1) 労働組合の状況-----	62
(2) 職業安定所求人及び求職者数-----	64

Ⅵ 社 会 保 障

1 生 活 保 護

(1) 扶助種類別の被保護世帯数及び 人員の推移-----	66
(2) 年齢階層別及び男女別被保護人員-----	67
(3) 生活保護開始及び廃止件数の推移-----	68
(4) 生活保護開始及び廃止の原因別構成-----	69
(5) 労働状態別被保護世帯数-----	70
(6) 扶助種類別扶助費支出額の推移-----	71

2 高 齢 者 福 祉

(1) 年齢階層別老年人口の推移-----	72
(2) 老人ホーム入所措置者数-----	73
(3) 老人クラブ別会員数-----	74
(4) 高齢者食事サービス実施状況-----	75

3 母 子 福 祉

(1) 母子生活支援施設入所状況-----	76
(2) 母子及び父子福祉資金貸付状況-----	77
(3) 女性福祉資金貸付状況-----	78

4 心身障害者福祉

(1) 障害種類別、等級別及び 男女別身体障害者数-----	79
(2) 障害種類別、年齢階層別及び 男女別身体障害者数-----	80
(3) 年齢階層別及び等級別知的障害者数-----	81
(4) 等級別精神障害者数-----	82
(5) 自立支援医療（精神通院）の給付-----	83

5 国民健康保険

(1) 加入世帯数、被保険者数及び 加入率の推移-----	84
(2) 療養諸費の推移-----	85
(3) 保険税の推移-----	86
(4) 疾病分類別受診件数比率-----	87

6 後期高齢者医療制度

(1) 被保険者数の推移-----	88
(2) 保険料の推移-----	89

7 国 民 年 金

(1) 拠出年金被保険者数の推移-----	90
(2) 年金額-----	91
(3) 拠出年金受給権者数及び給付額-----	92
(4) 障害基礎年金受給権者数及び給付額-----	93
(5) 年金生活者支援給付金受給者数及び 給付額-----	94

8 介 護 保 険

(1) 第1号被保険者数-----	95
(2) 要介護（要支援）認定者数の推移-----	96
(3) 介護保険料の推移-----	97
(4) 所得段階別月額保険料及び人数-----	98
(5) 給付額の推移-----	99
(6) 介護サービス種類別の件数及び給付額-----	100

Ⅶ 児 童 ・ 青 少 年

1 児 童 福 祉

(1) 児童扶養手当支給状況-----	101
(2) 児童育成手当支給状況-----	102

(3) 児童手当・特例給付支給状況-----	103
(4) 乳幼児及び義務教育就学児医療費 助成状況-----	104
(5) 学童クラブ別定員、支援員数及び 利用状況-----	105
(6) 地域子ども館あそべえ利用状況-----	106
(7) プレーパーク利用状況-----	107
(8) 町別の年齢別保育所入所待機児童数-----	108
(9) 入所要件別保育所児童数-----	109
(10) 保育所別定員、職員定数及び 年齢別入所児童数-----	110

2 青少年対策

(1) 青少年育成事業参加状況-----	111
----------------------	-----

VIII 保健・衛生・公害

1 保健

(1) 医療関係施設数-----	112
(2) 医療機関従事者数-----	113
(3) 環境衛生関係施設数-----	114
(4) 原因別死亡者数の推移-----	115
(5) 各種予防接種実施状況-----	116
(6) 健康診査-----	118
(7) がん検診事業・肝炎事業-----	121
(8) 歯科健康診査-----	127
(9) 健康増進事業-----	128
(10) 結核予防事業-----	129
(11) 母子保健事業-----	131
(12) 未熟児養育医療給付事業-----	142
(13) 休日診療事業-----	143
(14) かかりつけ薬局推進事業-----	144

2 衛生

(1) ごみ排出量の推移-----	145
(2) ごみ処理経費の推移-----	146
(3) くみ取り処理人口及び世帯数の推移-----	147
(4) し尿処理経費-----	148
(5) 湖南衛生組合関係市別し尿処理量-----	149

3 公害

(1) 苦情受付件数-----	150
(2) 公害規制対象事業所（工場）数の推移-----	151
(3) 大気汚染測定結果の状況-----	152
(4) 酸性雨測定結果の状況-----	153

IX 都市施設

1 都市計画

(1) 用途地域別面積-----	154
------------------	-----

2 道路

(1) 管理者別道路延長及び面積-----	155
(2) 市道、私道別道路延長及び面積-----	156
(3) 都市計画道路の状況-----	157

3 橋りょう・河川

(1) 構造別橋りょう数、延長及び面積-----	158
(2) 河川の現況-----	159

4 上水道

(1) 給水人口及び普及率の推移-----	160
(2) 取水量及び給水量-----	161
(3) 用途別使用水量-----	162
(4) 上水道施設及び付帯設備の状況-----	167
(5) 水道事業損益計算書-----	168
(6) 水道事業貸借対照表-----	169

5 下水道

(1) 公共下水道の排水処理面積、 排水処理人口及び普及率の推移-----	170
(2) 公共下水道の処理面積、 処理区域内人口及び普及率-----	171
(3) 区部流入・流域下水道流入水量-----	172
(4) 下水道施設の状況-----	173
(5) 下水道事業損益計算書-----	176
(6) 下水道事業貸借対照表-----	177

6 都市環境施設

(1) 街路灯設置状況-----	178
(2) 公衆便所設置状況-----	180

7 公園・緑化施設

(1) 誕生記念樹配布状況-----	181
(2) 市立公園設置状況-----	182
(3) 街路樹の状況（市施行分）-----	185
(4) グリーンベルトの設置状況（市施行分）---	186
(5) 苗木畑の状況-----	187

X 教育・文化

1 幼稚園

(1) 年齢別園児数の推移-----	188
(2) 私立幼稚園児父母の諸経費負担額-----	189
(3) 私立幼稚園児、小学校児童及び中学校 生徒保護者補助金交付状況の推移-----	191

2 小学校

(1) 学校別の学年別児童数、学級数及び 教職員数（市立小学校）-----	196
(2) 学年別児童数及び学級数の推移 （市立小学校）-----	197
(3) 学校別施設状況（市立小学校）-----	198
(4) 学年別児童の身長、体重の 平均値（市立小学校）-----	201
(5) 児童の疾病状況の推移（市立小学校）-----	203
(6) 就学援助費支給状況（小学校）-----	204
(7) 特別支援教育就学奨励費 支給状況（市立小学校）-----	205
(8) 特別支援学級の状況（市立小学校）-----	206
(9) 学校別の学年別児童数、学級数及び 教職員数（私立小学校）-----	207

3 中学校

(1) 学校別の学年別生徒数、学級数及び 教職員数（市立中学校）-----	208
(2) 学年別生徒数及び学級数の推移 （市立中学校）-----	209
(3) 学校別施設状況（市立中学校）-----	210
(4) 学年別生徒の身長、体重の 平均値（市立中学校）-----	213
(5) 生徒の疾病状況の推移（市立中学校）-----	215
(6) 就学援助費支給状況（中学校）-----	216
(7) 特別支援教育就学奨励費 支給状況（市立中学校）-----	217
(8) 特別支援学級の状況（市立中学校）-----	218
(9) 生徒の卒業後の状況（市立中学校）-----	219
(10) 学校別の学年別生徒数、学級数及び 教職員数（私立及び都立中学校）-----	221

4 高等学校

(1) 学校別の学年別生徒数、学級数及び 教職員数(高等学校)-----	222
---	-----

5 大学

(1) 学校別の学年別学生数及び 教職員数(大学)-----	223
-----------------------------------	-----

6 専修・各種学校

(1) 学校別の生徒数及び 教員数(専修・各種学校)-----	224
------------------------------------	-----

7 図書館

(1) 分類別蔵書数-----	225
(2) 図書館利用状況-----	228

8 生涯学習

(1) 学校施設開放実施状況-----	232
(2) 体育施設の状況-----	234
(3) 体育協会種目別加入団体数及び 加入者数-----	235

X I 治安・防災

1 治安

(1) 刑法犯の罪種別認知件数及び検挙件数-----	236
(2) 非行少年数の推移-----	237

2 交通安全施設・交通災害

(1) 交通安全施設の設置状況-----	238
(2) 交通事故による死傷者数-----	239
(3) 交通事故町別死傷者数-----	240
(4) 交通事故原因別発生件数-----	241
(5) 子どもの交通事故発生件数-----	242
(6) 交通災害共済加入及び見舞金支給状況-----	243

3 消防

(1) 消防力の現況-----	244
(2) 消防水利-----	245
(3) 火災発生状況-----	246
(4) 火災以外の災害出場件数-----	248
(5) 救急隊の活動状況-----	249

X II 交通・通信

1 交通

(1) 駅別乗降客数-----	250
(2) バス系統別乗客数-----	255
(3) 車両交通量の状況-----	260
(4) 種類別自動車保有台数の推移-----	261

XⅢ 選 挙

1 選 挙

(1) 選挙人名簿登録者数----- 262

(2) 在外選挙人名簿登録者数----- 263

(3) 町丁目別の男女別選挙人名簿登録者数----- 264

(4) 選挙別の有権者数及び投票率----- 265

(5) 選挙別結果状況----- 266

XⅣ 議会・行財政

1 議 会

(1) 市議会開催状況----- 268

2 行 政

(1) 年齢別、男女別及び勤続年数別職員数----- 269

(2) 部課別職員数----- 271

(3) 職員数の推移----- 272

(4) 行政組織----- 273

3 財 政

(1) 令和4年度会計別決算額（款別内訳）----- 275

(2) 令和4年度一般会計性質別決算額----- 279

(3) 会計別決算額の推移----- 280

(4) 普通会計決算額の推移----- 281

(5) 令和4年度普通会計決算額及び
財政力指数26市比較----- 283

(6) 市債の現況----- 284

4 税 政

(1) 税目別納税義務者数、調定額及び
収納額の推移----- 285

(2) 令和4年度市税調定額（現年課税分）
26市比較----- 290

(3) 令和5年度個人市民税（所得割）課税
標準段階別納税義務者等（当初課税分）--- 292

(4) 税目別市税滞納額の推移----- 293

(5) 構造別、用途別建物の棟数、床面積
及び決定価額----- 294

(6) 地目別地積、評価額及び課税標準額----- 295

(7) 宅地の利用地区別地積、評価額及び
課税標準額（法定免税点以上のもの）----- 296

(8) 納税貯蓄組合の状況----- 297

(9) 都民税調定額の推移----- 299

(10) 徴税費の推移----- 300

5 財 産

(1) 用途別市有財産一覧表----- 301

(2) 市基金の状況----- 302

6 公共施設利用状況

(1) 市民文化会館利用状況----- 304

(2) 芸能劇場利用状況----- 307

(3) 公会堂利用状況----- 310

(4) スイミングホール利用状況----- 312

(5) 吉祥寺美術館利用状況----- 315

(6) 松露庵利用状況----- 317

(7) 吉祥寺シアター利用状況----- 319

(8) かたらいの道 市民スペース利用状況----- 322

(9) コミュニティセンター利用状況----- 324

(10) 高齢者総合センター利用状況----- 344

(11) 桜堤児童館利用状況----- 347

(12) 市民会館利用状況----- 348

(13) 武蔵野プレイス利用状況----- 349

(14) 自然の村利用状況----- 350

(15) 市営体育施設利用状況----- 351

(16) 0 1 2 3 施設利用状況----- 352

(17) ふるさと歴史館利用状況----- 354

(18) 男女平等推進センター利用状況----- 355

資 料

担当課別の目次

I 自然条件

1 位置

東京都特別区の西部に接し、新宿(都庁)から約12Kmの西方、東経139度34分10秒、北緯35度42分53秒(市役所)の地点に位置する。



2 地 勢

標 高	50m～65m(市役所56.98m)
広 が り	東西6.4km 南北3.1km
地 形	総体的に平坦
地 質	ローム質(火山灰質)土壌

資料:総務部 総務課

3 面 積

(1)行政面積最大の市、最小の市及び武蔵野市の順位

市 名	面 積 (km ²)	順 位
最大の市 高 山 市 (岐阜県)	2,177.61	1
最小の市 蕨 市 (わらびし) (埼玉県)	5.11	792
武 蔵 野 市	10.98	782

資料:総務部 総務課(第一法規「全国市町村要覧」)

(注)1 令和5年7月1日時点、国土地理院「全国都道府県市区町村別面積調」により面積を記載。

2 特別区は除く。

(2)町丁目別面積

町丁目	面 積(km ²)		構成比(%)	町丁目	面 積(km ²)		構成比(%)
	小数点第2位	小数点第4位			小数点第2位	小数点第4位	
吉 祥 寺 東 町	0.92	0.9196	8.4	緑 町	0.54	0.5481	5.0
1 丁 目	0.24	0.2442	8.4	1 丁 目	0.14	0.1425	5.0
2 丁 目	0.31	0.3093		2 丁 目	0.23	0.2318	
3 丁 目	0.23	0.2253		3 丁 目	0.17	0.1738	
4 丁 目	0.14	0.1408		八 幡 町	0.55	0.5442	
吉 祥 寺 南 町	0.99	0.9848	9.0	1 丁 目	0.14	0.1362	10.1
1 丁 目	0.20	0.2010	9.0	2 丁 目	0.21	0.2071	
2 丁 目	0.20	0.1963		3 丁 目	0.14	0.1362	
3 丁 目	0.29	0.2946		4 丁 目	0.06	0.0647	
4 丁 目	0.20	0.1974		関 前	1.10	1.1053	
5 丁 目	0.10	0.0956		1 丁 目	0.29	0.2891	10.7
御 殿 山	0.40	0.4001	3.6	2 丁 目	0.21	0.2133	
1 丁 目	0.26	0.2576	3.6	3 丁 目	0.28	0.2780	
2 丁 目	0.14	0.1425		4 丁 目	0.14	0.1430	
吉 祥 寺 本 町	0.86	0.8590	7.8	5 丁 目	0.18	0.1819	
1 丁 目	0.21	0.2135	7.8	境	1.17	1.1792	
2 丁 目	0.20	0.1982		1 丁 目	0.22	0.2244	9.6
3 丁 目	0.20	0.1950		2 丁 目	0.27	0.2688	
4 丁 目	0.25	0.2522		3 丁 目	0.14	0.1431	
吉 祥 寺 北 町	1.44	1.4289	13.0	4 丁 目	0.22	0.2217	
1 丁 目	0.24	0.2444	13.0	5 丁 目	0.32	0.3212	
2 丁 目	0.19	0.1891		境 南 町	1.05	1.0565	5.5
3 丁 目	0.54	0.5352		1 丁 目	0.27	0.2702	
4 丁 目	0.24	0.2352		2 丁 目	0.29	0.2906	
5 丁 目	0.23	0.2251		3 丁 目	0.16	0.1643	
中 町	0.70	0.6959	6.3	4 丁 目	0.18	0.1769	
1 丁 目	0.17	0.1658	6.3	5 丁 目	0.15	0.1544	
2 丁 目	0.26	0.2601		桜 堤	0.61	0.6035	5.5
3 丁 目	0.27	0.2700		1 丁 目	0.19	0.1918	
西 久 保	0.65	0.6548	6.0	2 丁 目	0.19	0.1872	
1 丁 目	0.25	0.2528	6.0	3 丁 目	0.23	0.2246	
2 丁 目	0.19	0.1885		計	10.98	10.9800	100
3 丁 目	0.21	0.2136					

資料:総務部 総務課

(注)1 本市面積は11.03km²であったが、平成元年11月10日付官報基本測量関係事項公告により10.75km²に変更。

2 平成2年10月11日付、官報基本測量関係事項公告により10.73km²に変更。

3 平成26年10月1日時点、国土地理院の「全国都道府県市区町村別面積調」により10.98km²に変更。

4 四捨五入による誤差を解消するため、面積小数点第2位については桜堤3丁目、構成比については桜堤の値を調整している。

(3)地目別面積

(5.1.1)

地 目	面 積(m ²)	構 成 比(%)	備 考
総 数	10,260,611	100	
畑	265,494	2.6	
市街化区域農地	16,876	0.2	市街化区域内で次のどれにも当てはまらない農地
生産緑地内農地	234,411	2.3	都市計画法に規定する生産緑地地区内の農地
市民農園・苗木畑等	12,461	0.1	市への無償貸与の申出があり、農園の用に供する土地
宅 地 介 在 畑	1,747	0.0	農地法の規定により農地を農地以外に転用するための許可または届出のある土地
山 林	180	0.0	耕作によらないで竹木の生育する土地
宅 地	7,573,972	73.8	
宅 地	6,146,632	59.9	建物の敷地及びその維持もしくは効用を果たすために必要な土地
農 家 小 屋 等	44,555	0.4	耕作地の区域内にある農業用施設の用に供する土地
公 有 地	463,058	4.5	国、都道府県、市町村等が所有する土地
学校用地（公立）	297,626	2.9	公立学校の校舎、附属施設の敷地及び運動場の土地
学校用地（私立）	397,387	3.9	私立学校の校舎、附属施設の敷地及び運動場の土地
準 公 共 用 地	17	0.0	公共の用に供する土地
駐 車 場	216,864	2.1	貸し駐車場の用に供する土地
資 材 置 場 等	7,833	0.1	資材置場の用に供する土地
雑 種 地	2,420,965	23.6	
鉄軌道用地（単体）	41,053	0.4	鉄道の軌道敷及び乗降停車場敷地
鉄軌道用地（複合）	68,659	0.7	複合利用されている鉄軌道用地
鉄 塔 地	2,600	0.0	送配電用鉄塔敷地
私 用 道 路	5,948	0.1	特定の者の通行の用に供する土地
ゴ ル フ 練 習 場	13,669	0.1	ゴルフ練習場等及びその一体の土地
競 技 場 等	86,794	0.8	陸上競技場等
祠	714	0.0	ご神体を祀り日常礼拝の用に供する設備の敷地
ゴ ミ 置 き 場	66	0.0	ゴミステーションの敷地
公 衆 用 道 路	1,333,071	13.0	多数の者の通行の用に供する土地
水 道 用 地	218,710	2.1	浄水場、ポンプ場等
公 園 地	509,845	5.0	公園等、公衆の遊樂のために供する土地
境 内 地	53,673	0.5	社寺等の本来の用に供する建物等の所在する土地
教 会 敷 地	9,920	0.1	教会等の本来の用に供する建物等の所在する土地
墳 墓 地	21,910	0.2	遺骨を埋葬し、墓石、墓標等が設置してある土地
水 路 敷	54,298	0.5	農耕用等に利用するため施設された用水敷地であって登記されている土地
雑 種 地	37	0.0	上記のどれにも当てはまらない土地

資料:財務部 資産税課

(4) 地目別面積の推移

(各年1.1)

地目別	2		3		4		5	
	面積(m ²)	構成比	面積(m ²)	構成比	面積(m ²)	構成比	面積(m ²)	構成比
総 数	10,253,018	100	10,257,188	100	10,259,361	100	10,260,611	100
畑	286,031	2.8	273,151	2.7	272,656	2.7	265,494	2.6
市街化区域農地	14,773	0.1	12,961	0.1	13,810	0.1	16,876	0.2
生産緑地内農地	249,055	2.4	246,224	2.4	244,880	2.4	234,411	2.3
市民農園・苗木畑等	12,461	0.1	12,461	0.1	12,461	0.1	12,461	0.1
宅地介在畑	9,743	0.1	1,506	0.0	1,506	0.0	1,747	0.0
山林	180	0.0	180	0.0	180	0.0	180	0.0
宅地	7,555,581	73.7	7,561,668	73.7	7,566,838	73.8	7,573,972	73.8
農家小屋等	6,110,839	59.6	6,120,418	59.7	6,128,946	59.7	6,146,632	59.9
公有地	47,199	0.5	45,411	0.4	44,735	0.4	44,555	0.4
学校用地（公立）	461,990	4.5	463,087	4.5	465,796	4.5	463,058	4.5
学校用地（私立）	295,646	2.9	295,646	2.9	295,295	2.9	297,626	2.9
準公共用地	400,327	3.9	399,739	3.9	399,739	3.9	397,387	3.9
駐車場	17	0.0	17	0.0	17	0.0	17	0.0
資材置場等	232,057	2.3	229,112	2.2	224,476	2.2	216,864	2.1
雑種地	7,506	0.1	8,239	0.1	7,833	0.1	7,833	0.1
鉄軌道用地（単体）	2,411,227	23.5	2,422,188	23.6	2,419,687	23.6	2,420,965	23.6
鉄軌道用地（複合）	41,271	0.4	40,788	0.4	40,580	0.4	41,053	0.4
鉄塔地	68,520	0.7	68,659	0.7	68,659	0.7	68,659	0.7
私用道路	2,597	0.0	2,597	0.0	2,597	0.0	2,600	0.0
ゴルフ練習場	6,447	0.1	5,996	0.1	6,061	0.1	5,948	0.1
競技場等	13,167	0.1	13,669	0.1	13,669	0.1	13,669	0.1
祠	86,794	0.8	86,794	0.8	86,794	0.8	86,794	0.8
ゴミ置き場	965	0.0	965	0.0	714	0.0	714	0.0
公衆用道路	89	0.0	90	0.0	90	0.0	66	0.0
水道用地	1,326,578	12.9	1,329,788	13.0	1,332,055	13.0	1,333,071	13.0
公園地	218,710	2.1	218,710	2.1	218,710	2.1	218,710	2.1
境内地	501,373	4.9	509,845	5.0	509,845	5.0	509,845	5.0
教会敷地	52,623	0.5	53,584	0.5	53,673	0.5	53,673	0.5
墳墓地	15,774	0.2	14,383	0.1	9,920	0.1	9,920	0.1
水路敷	21,987	0.2	21,987	0.2	21,987	0.2	21,910	0.2
雑種地	54,298	0.5	54,298	0.5	54,298	0.5	54,298	0.5
	35	0.0	37	0.0	37	0.0	37	0.0

※令和2年度より集計項目を変更
資料:財務部 資産税課

4 気 象

(1) 気温、風速、湿度、降水量及び天気日数の推移

年月	気温(℃)			風速(m/s)	湿度(%)	降水量(mm)	天気日数			雪	雷
	平均	最高	最低				晴	曇	雨		
30	16.6	38.6	-6.6	0.9	67.0	1,538.1	232	93	40	7	14
元(31)	16.2	36.5	-2.8	1.0	70.0	1,909.9	208	103	54	5	1
2	16.2	36.6	-3.8	0.9	73.0	1,575.7	207	108	50	3	20
3	16.2	38.3	-4.5	0.9	70.0	1,893.7	207	109	49	3	24
4	16.0	37.7	-4.7	0.9	72.0	1,432.3	197	133	35	6	14
4.1	3.7	12.1	-4.7	1.0	55.8	20.0	26	4	1	2	-
2	4.2	17.2	-4.2	0.9	57.2	62.6	20	7	1	3	-
3	10.6	23.9	-0.7	0.9	62.3	113.4	22	7	2	1	2
4	15.3	28.3	2.1	1.0	73.8	197.6	10	17	3	-	-
5	18.8	31.0	8.2	0.9	70.7	127.6	14	12	5	-	1
6	23.4	37.2	14.4	0.7	74.3	79.2	16	12	2	-	2
7	27.8	37.2	21.9	0.9	81.4	158.4	12	11	8	-	3
8	27.8	37.7	19.7	0.8	81.2	146.0	13	15	3	-	3
9	24.5	31.8	16.3	0.9	82.2	280.4	12	16	2	-	3
10	16.5	29.0	6.7	1.1	78.6	117.9	13	15	3	-	-
11	13.6	22.7	6.1	1.2	74.4	75.2	19	9	2	-	-
12	6.3	15.1	-2.2	0.8	68.8	54.0	20	8	3	-	-

資料:総務部 総務課(成蹊気象観測所)

(注)1 観測場所:成蹊気象観測所(東経139° 34.5'、北緯35° 42.5'、海拔56m)

2 平均気温とは毎日の最高気温と最低気温の平均をいう。また、最高、最低欄の値はその年(またはその月)の極値を示している。

3 観測時刻は午前9時。なお雪、雷は観測時刻にこだわらない。

4 天気日数の晴は快晴と晴の合計値。

5 風速は午前9時の10分間平均風速。

(2)氷霜日数の推移

年	結 氷 の 日					降 霜 の 日					
	計	1月	2月	3月	12月	計	1月	2月	3月	11月	12月
30	28	15	10	－	3	29	12	10	－	－	7
元(31)	13	11	2	－	－	26	17	7	1	1	－
2	10	－	3	－	7	13	4	1	－	－	8
3	25	12	7	－	6	20	6	3	－	－	11
4	31	16	12	－	3	36	12	12	－	－	12

資料:総務部 総務課(成蹊気象観測所)

(注) 結氷は観測露場で見られた日数、降霜は成蹊学園周辺で見られた日数。

Ⅱ 人 口

1 人 口

(1) 町別の人口及び世帯数の推移

町 名	面積 (km ²)	31					2					3					4					5				
		人 口		世帯数	人口 密度	人口 密度	人 口		世帯数	人口 密度	人口 密度	人 口		世帯数	人口 密度	人口 密度	人 口		世帯数	人口 密度	人口 密度	人 口		世帯数	人口 密度	人口 密度
総 数	10.98	70,233	76,412	146,645	77,111	13,356	70,579	76,940	147,519	77,776	13,435	70,766	77,209	147,975	78,283	13,477	70,979	77,321	148,300	78,509	13,506	70,966	77,230	148,196	78,695	13,497
吉祥寺東町	0.92	6,254	6,753	13,007	7,135	14,138	6,203	6,745	12,948	7,087	14,074	6,178	6,751	12,929	7,085	14,053	6,173	6,777	12,950	7,115	14,076	6,207	6,735	12,942	7,164	14,067
吉祥寺南町	0.99	6,372	7,115	13,487	7,538	13,623	6,344	7,078	13,422	7,572	13,558	6,338	7,025	13,363	7,539	13,498	6,331	6,949	13,280	7,526	13,414	6,368	6,915	13,283	7,548	13,417
御 殿 山	0.40	2,049	2,248	4,297	2,395	10,743	2,051	2,246	4,297	2,405	10,743	2,018	2,242	4,260	2,409	10,650	2,016	2,232	4,248	2,380	10,620	2,009	2,216	4,225	2,371	10,563
吉祥寺本町	0.86	5,516	6,230	11,746	7,153	13,658	5,575	6,308	11,883	7,253	13,817	5,560	6,259	11,819	7,227	13,743	5,559	6,207	11,766	7,209	13,681	5,571	6,240	11,811	7,275	13,734
吉祥寺北町	1.44	7,859	8,491	16,350	7,810	11,354	7,905	8,558	16,463	7,888	11,433	7,877	8,527	16,404	7,907	11,392	7,959	8,554	16,513	7,946	11,467	7,929	8,538	16,467	7,935	11,435
中 町	0.70	6,980	7,626	14,606	7,925	20,866	7,023	7,685	14,708	7,978	21,011	6,985	7,674	14,659	7,989	20,941	6,946	7,688	14,634	7,972	20,906	6,977	7,672	14,649	8,010	20,927
西 久 保	0.65	5,772	6,072	11,844	6,662	18,222	5,801	6,115	11,916	6,715	18,332	5,856	6,148	12,004	6,743	18,468	5,875	6,126	12,001	6,757	18,463	5,856	6,062	11,918	6,738	18,335
緑 町	0.54	3,872	4,534	8,406	4,006	15,567	3,887	4,516	8,403	4,044	15,561	3,879	4,511	8,390	4,065	15,537	3,882	4,510	8,392	4,086	15,541	3,858	4,477	8,335	4,081	15,435
八 幡 町	0.55	2,131	2,190	4,321	1,995	7,856	2,138	2,179	4,317	1,994	7,849	2,179	2,201	4,380	1,997	7,964	2,194	2,226	4,420	2,024	8,036	2,196	2,244	4,440	2,028	8,073
関 前	1.10	4,668	4,683	9,351	4,507	8,501	4,664	4,743	9,407	4,581	8,552	4,641	4,768	9,409	4,612	8,554	4,698	4,813	9,511	4,649	8,646	4,700	4,853	9,553	4,669	8,685
境	1.17	7,516	7,979	15,495	8,132	13,244	7,572	8,106	15,678	8,213	13,400	7,843	8,438	16,281	8,607	13,915	7,883	8,503	16,386	8,668	14,005	7,854	8,446	16,300	8,626	13,932
境 南 町	1.05	6,968	7,824	14,792	8,018	14,088	7,090	7,945	15,035	8,159	14,319	7,032	7,947	14,979	8,180	14,266	7,095	8,020	15,115	8,235	14,395	7,084	8,100	15,184	8,300	14,461
桜 堤	0.61	4,276	4,667	8,943	3,835	14,661	4,326	4,716	9,042	3,887	14,823	4,380	4,718	9,098	3,923	14,915	4,368	4,716	9,084	3,942	14,892	4,357	4,732	9,089	3,950	14,900

資料:市民部 市民課(住民基本台帳人口)

(注)1 平成24年7月9日住民基本台帳法改正により、平成25年から外国人住民を含む。

2 平成26年10月1日時点、国土地理院の「全国都道府県市区町村別面積調」により10.98km²に変更。

(2) 年齢(5歳階級)別の男女別人口の推移

年 齢		31			2			3			4			5			31年と5年の比較			
		男	女	総数	男	女	総数	男	女	総数	男	女	総数	男	女	総数	構成比(%)	男	女	総数
総 数		70,233	76,412	146,645	70,579	76,940	147,519	70,766	77,209	147,975	70,979	77,321	148,300	70,966	77,230	148,196	100	733	818	1,551
0 ～ 4 歳		3,169	2,949	6,118	3,054	2,881	5,935	2,907	2,754	5,661	2,868	2,715	5,583	2,790	2,630	5,420	3.7	△ 379	△ 319	△ 698
5 ～ 9 歳		2,993	2,803	5,796	3,135	2,915	6,050	3,216	3,024	6,240	3,230	3,061	6,291	3,233	3,036	6,269	4.2	240	233	473
10 ～ 14 歳		2,790	2,624	5,414	2,867	2,675	5,542	2,941	2,739	5,680	2,981	2,808	5,789	3,054	2,810	5,864	4.0	264	186	450
15 ～ 19 歳		2,791	2,628	5,419	2,741	2,691	5,432	2,758	2,727	5,485	2,781	2,760	5,541	2,852	2,882	5,734	3.9	61	254	315
20 ～ 24 歳		4,143	4,439	8,582	4,073	4,410	8,483	4,002	4,236	8,238	3,909	4,049	7,958	3,940	4,098	8,038	5.4	△ 203	△ 341	△ 544
25 ～ 29 歳		4,873	4,957	9,830	4,961	5,088	10,049	4,949	5,146	10,095	4,962	5,080	10,042	4,866	4,965	9,831	6.6	△ 7	8	1
30 ～ 34 歳		5,304	5,337	10,641	5,167	5,153	10,320	5,071	5,097	10,168	5,009	5,067	10,076	4,898	4,924	9,822	6.6	△ 406	△ 413	△ 819
35 ～ 39 歳		5,648	5,744	11,392	5,497	5,661	11,158	5,479	5,573	11,052	5,469	5,488	10,957	5,348	5,301	10,649	7.2	△ 300	△ 443	△ 743
40 ～ 44 歳		5,756	5,990	11,746	5,746	5,918	11,664	5,695	5,905	11,600	5,546	5,856	11,402	5,515	5,771	11,286	7.6	△ 241	△ 219	△ 460
45 ～ 49 歳		5,905	6,258	12,163	5,965	6,364	12,329	6,008	6,310	12,318	5,956	6,163	12,119	5,739	6,049	11,788	8.0	△ 166	△ 209	△ 375
50 ～ 54 歳		5,296	5,441	10,737	5,376	5,548	10,924	5,461	5,718	11,179	5,682	6,004	11,686	5,721	6,104	11,825	8.0	425	663	1,088
55 ～ 59 歳		4,410	4,572	8,982	4,610	4,707	9,317	4,685	4,857	9,542	4,764	4,970	9,734	4,963	5,136	10,099	6.8	553	564	1,117
60 ～ 64 歳		3,596	3,782	7,378	3,718	3,912	7,630	3,854	3,985	7,839	3,986	4,118	8,104	4,148	4,260	8,408	5.7	552	478	1,030
65 ～ 69 歳		3,671	3,963	7,634	3,433	3,729	7,162	3,324	3,668	6,992	3,226	3,636	6,862	3,216	3,640	6,856	4.6	△ 455	△ 323	△ 778
70 ～ 74 歳		3,417	4,114	7,531	3,690	4,296	7,986	3,875	4,456	8,331	3,878	4,360	8,238	3,568	4,049	7,617	5.1	151	△ 65	86
75 ～ 79 歳		2,656	3,541	6,197	2,641	3,630	6,271	2,570	3,526	6,096	2,640	3,525	6,165	2,891	3,779	6,670	4.5	235	238	473
80 ～ 84 歳		1,911	2,972	4,883	1,905	2,910	4,815	1,898	2,915	4,813	1,937	2,993	4,930	2,046	3,046	5,092	3.4	135	74	209
85 ～ 89 歳		1,280	2,393	3,673	1,339	2,462	3,801	1,392	2,476	3,868	1,401	2,520	3,921	1,392	2,541	3,933	2.7	112	148	260
90 ～ 94 歳		484	1,350	1,834	514	1,420	1,934	541	1,462	2,003	606	1,514	2,120	623	1,552	2,175	1.5	139	202	341
95 歳 以上		140	555	695	147	570	717	140	635	775	148	634	782	163	657	820	0.6	23	102	125

(各年4.1)

資料：市民部 市民課(住民基本台帳人口)

(3)町丁目別の年齢(5歳階級)別人口

町 丁 目		総 数	(5.4.1)																				
			0～4歳	5～9歳	10～14歳	15～19歳	20～24歳	25～29歳	30～34歳	35～39歳	40～44歳	45～49歳	50～54歳	55～59歳	60～64歳	65～69歳	70～74歳	75～79歳	80～84歳	85～89歳	90～94歳	95歳以上	
総 数	総数	148,196	5,420	6,269	5,864	5,734	8,038	9,831	9,822	10,649	11,286	11,788	11,825	10,099	8,408	6,856	7,617	6,670	5,092	3,933	2,175	820	
	男	70,966	2,790	3,233	3,054	2,852	3,940	4,866	4,898	5,348	5,515	5,739	5,721	4,963	4,148	3,216	3,568	2,891	2,046	1,392	623	163	
	女	77,230	2,630	3,036	2,810	2,882	4,098	4,965	4,924	5,301	5,771	6,049	6,104	5,136	4,260	3,640	4,049	3,779	3,046	2,541	1,552	657	
	総数	12,942	290	447	479	485	815	969	821	765	937	1,068	1,048	900	736	634	694	704	460	405	203	82	
	男	6,207	156	234	246	243	396	498	417	378	431	518	532	433	354	276	363	305	202	152	54	19	
吉祥寺東町	女	6,735	134	213	233	242	419	471	404	387	506	550	516	467	382	358	331	399	258	253	149	63	
	男	1,549	38	51	42	61	111	145	142	120	118	130	131	96	88	55	86	54	32	32	14	3	
	女	1,600	29	37	49	52	116	137	109	113	118	133	119	91	94	81	72	84	49	60	34	23	
	男	2,243	52	74	89	81	147	183	138	131	162	193	174	158	141	106	130	121	87	51	14	11	
	女	2,492	55	78	64	83	156	177	149	137	199	205	183	184	141	133	131	154	96	87	57	23	
	男	1,672	42	74	81	72	88	114	88	84	98	143	162	126	96	82	104	91	55	46	21	5	
	女	1,812	34	75	84	65	91	101	94	93	128	142	149	133	105	101	86	119	79	76	45	12	
	男	743	24	35	34	29	50	56	49	43	53	52	65	53	29	33	43	39	28	23	5	-	
	女	831	16	23	36	42	56	56	52	44	61	70	65	59	42	43	42	42	34	30	13	5	
	吉祥寺南町	総数	13,283	322	458	417	448	794	1,043	838	885	1,019	988	1,078	940	809	649	722	645	520	402	217	89
		男	6,368	165	226	228	231	389	546	457	441	485	483	518	459	404	294	327	273	216	133	70	23
		女	6,915	157	232	189	217	405	497	381	444	534	505	560	481	405	355	395	372	304	269	147	66
		男	1,041	20	34	41	41	44	75	60	75	86	87	86	83	66	51	64	41	43	29	9	6
		女	1,196	27	42	34	38	55	62	63	74	83	97	86	91	81	52	73	69	59	58	37	15
	1 丁 目	男	1,293	37	39	35	37	89	114	111	118	114	86	114	91	72	51	52	52	46	18	13	4
		女	1,409	36	47	33	44	93	103	88	110	129	99	110	108	76	65	71	68	52	54	16	7
男		1,722	46	62	67	63	103	144	104	103	122	133	148	113	125	86	96	76	56	38	28	9	
女		1,916	46	51	45	72	93	147	104	103	141	134	184	127	120	109	109	116	74	77	50	14	
男		1,484	44	62	50	54	88	126	105	98	106	116	107	113	92	68	77	70	57	32	16	3	
2 丁 目	女	1,580	34	69	51	40	94	105	81	101	118	110	116	111	88	85	102	85	84	51	35	20	
	男	828	18	29	35	36	65	87	77	47	57	61	63	59	49	38	38	34	14	16	4	1	
	女	814	14	23	26	23	70	80	45	56	63	65	64	44	40	44	40	34	35	29	9	10	
	御 殿 山	総数	4,225	139	199	161	118	183	250	266	313	378	380	392	308	226	209	204	177	142	102	54	24
		男	2,009	70	101	79	55	91	133	135	160	172	196	200	141	105	94	106	65	53	34	15	4
女		2,216	69	98	82	63	92	117	131	153	206	184	192	167	121	115	98	112	89	68	39	20	
男		1,048	37	50	38	25	53	68	72	82	84	113	98	74	59	49	52	32	29	23	9	1	
女		1,215	40	48	38	35	37	68	64	93	103	104	103	101	79	60	48	57	57	45	26	9	
1 丁 目	男	961	33	51	41	30	38	65	63	78	88	83	102	67	46	45	54	33	24	11	6	3	
	女	1,001	29	50	44	28	55	49	67	60	103	80	89	66	42	55	50	55	32	23	13	11	
	吉祥寺本町	総数	11,811	371	363	318	325	698	975	909	944	943	971	996	817	664	528	577	518	351	297	178	68
		男	5,571	184	189	156	156	329	459	461	492	474	467	481	385	301	258	245	224	141	108	53	8
		女	6,240	187	174	162	169	369	516	448	452	469	504	515	432	363	270	332	294	210	189	125	60
男		1,015	34	21	21	17	53	75	91	91	94	97	112	81	50	45	45	34	20	23	11	-	
女		1,017	28	25	21	24	53	85	82	73	69	76	99	80	59	44	50	60	43	25	16	5	
2 丁 目	男	1,324	42	28	26	36	95	139	136	119	123	115	111	82	56	56	45	52	25	25	11	2	
	女	1,450	35	26	27	36	120	144	110	113	112	125	116	96	65	65	71	56	45	43	31	14	
	男	1,443	50	64	33	39	86	135	126	123	129	108	127	93	77	52	64	52	43	31	11	-	
	女	1,601	60	44	43	38	92	148	116	112	127	131	127	114	86	67	80	71	57	42	33	13	
	4 丁 目	男	1,789	58	76	76	64	95	110	108	159	128	147	131	129	118	105	91	86	53	29	6	
	女	2,172	64	79	71	71	104	139	140	154	161	172	173	142	153	94	131	107	65	79	45	28	

町 丁 目		総 数	0～4歳	5～9歳	10～14歳	15～19歳	20～24歳	25～29歳	30～34歳	35～39歳	40～44歳	45～49歳	50～54歳	55～59歳	60～64歳	65～69歳	70～74歳	75～79歳	80～84歳	85～89歳	90～94歳	95歳以上
吉祥寺北町	総数	16,467	661	742	771	740	778	863	1,046	1,190	1,178	1,313	1,363	1,165	864	743	860	754	627	434	278	97
	男	7,929	355	395	409	387	398	430	513	594	560	625	632	594	415	354	407	330	256	172	84	19
	女	8,538	306	347	362	353	380	433	533	596	618	688	731	571	449	389	453	424	371	262	194	78
1 丁 目	男	1,827	74	54	65	53	92	143	148	137	141	136	141	125	116	90	89	85	65	44	22	7
	女	1,973	65	59	60	64	91	142	142	122	145	153	154	139	123	96	98	101	87	53	61	18
	男 女	1,359	86	71	67	56	48	74	104	129	93	94	106	107	74	53	60	55	38	30	12	2
2 丁 目	男	1,470	62	47	47	64	55	79	109	128	86	100	118	104	74	55	69	70	76	52	53	22
	女	2,048	103	115	102	112	110	101	125	162	140	171	155	152	102	91	86	90	67	41	19	4
	男 女	2,113	69	98	91	88	93	115	147	143	164	174	179	131	117	95	112	109	80	67	30	11
4 丁 目	男	1,823	67	102	119	105	101	85	104	113	129	152	144	148	82	83	103	63	55	45	20	3
	女	2,031	76	92	104	86	107	71	99	143	155	181	192	137	93	99	108	102	75	62	33	16
	男 女	872	25	53	56	61	47	27	32	53	57	72	86	62	41	37	69	37	31	12	11	3
5 丁 目	男	951	34	51	60	51	34	26	36	60	68	80	88	60	42	44	66	42	53	28	17	11
	女	14,649	602	694	530	473	723	1,031	1,089	1,150	1,237	1,246	1,155	972	813	655	721	593	456	303	154	52
	総数	6,977	303	351	278	196	365	511	535	580	644	595	544	469	384	296	328	250	186	108	41	13
中 町	男	7,672	299	343	252	277	358	520	554	570	593	651	611	503	429	359	393	343	270	195	113	39
	女	1,601	62	62	60	42	61	116	134	119	127	182	129	136	93	77	79	52	40	19	8	3
	男 女	1,971	63	65	62	59	99	142	162	132	137	194	167	166	121	84	106	74	55	49	23	11
1 丁 目	男	2,191	81	90	73	36	128	212	218	190	199	178	165	139	111	91	90	80	61	31	15	3
	女	2,274	95	98	64	79	114	219	176	164	168	185	182	132	118	113	98	104	70	57	31	7
	男 女	3,185	160	199	145	118	176	183	183	271	318	235	250	194	180	128	159	118	85	58	18	7
3 丁 目	男	3,427	141	180	126	139	145	159	216	274	288	272	262	205	190	162	189	165	145	89	59	21
	女	11,918	445	487	435	395	624	891	893	919	1,013	906	934	735	607	554	642	505	372	315	176	70
	総数	5,856	221	262	223	200	293	441	482	480	525	455	467	379	324	256	311	232	138	114	41	12
西 久 保	男	6,062	224	225	212	195	331	450	411	439	488	451	467	356	283	298	331	273	234	201	135	58
	女	1,204	36	51	38	37	62	76	91	80	96	76	76	81	64	74	100	78	33	42	9	4
	男 女	1,316	39	47	43	36	54	74	70	90	90	71	87	73	82	107	91	70	61	55	52	24
1 丁 目	男	2,266	102	95	76	74	149	198	189	197	183	176	176	155	133	91	104	68	50	32	15	3
	女	2,260	78	80	72	73	147	200	165	170	178	182	188	143	93	91	112	85	86	72	35	10
	男 女	2,386	83	116	109	89	82	167	202	203	246	203	215	143	127	91	107	86	55	40	17	5
3 丁 目	男	2,486	107	98	97	86	130	176	176	179	220	198	192	140	108	100	128	118	87	74	48	24
	女	8,335	315	375	410	402	393	281	303	493	535	652	696	617	485	451	543	458	386	309	167	64
	総数	3,858	168	206	231	208	216	136	144	236	255	311	321	290	239	195	226	174	143	98	49	12
緑 町	男	4,477	147	169	179	194	177	145	159	257	280	341	375	327	246	256	317	284	243	211	118	52
	女	1,115	48	58	70	47	58	56	56	85	89	111	91	80	68	58	55	40	23	9	12	1
	男 女	1,144	37	44	53	51	52	56	64	81	94	92	97	73	74	72	69	45	31	33	15	11
1 丁 目	男	2,426	110	135	136	148	136	65	80	133	143	174	197	185	156	119	154	120	107	85	33	10
	女	2,973	102	113	111	131	107	74	80	152	160	219	252	221	153	165	220	222	196	166	93	36
	男 女	317	10	13	25	13	22	15	8	18	23	26	33	25	15	18	17	14	13	4	4	1
3 丁 目	男	360	8	12	15	12	18	15	15	24	26	30	26	33	19	19	28	17	16	12	10	5
	女	4,440	247	243	199	182	215	259	350	320	317	286	298	253	270	218	246	198	158	97	63	21
	総数	2,196	131	128	101	106	119	125	185	159	149	145	150	127	133	98	131	89	71	33	13	3
八 幡 町	男	2,244	116	115	98	76	96	134	165	161	168	141	148	126	137	120	115	109	87	64	50	18
	女	653	30	39	42	39	43	42	33	44	63	42	50	50	41	21	22	21	15	14	2	-
	男 女	662	34	31	32	31	38	38	46	53	57	50	60	38	40	14	24	23	23	20	7	3
1 丁 目	男	342	66	33	9	5	8	38	81	49	25	9	7	2	3	1	2	3	-	-	1	-
	女	316	47	20	8	4	7	53	67	45	28	9	7	-	3	5	4	5	1	1	2	-
	男 女	729	25	32	31	36	47	24	47	35	46	57	48	46	59	55	58	33	29	13	6	2
3 丁 目	男	778	22	42	31	20	27	28	43	37	50	45	52	51	71	66	48	51	42	24	21	7
	女	472	10	24	19	26	21	21	24	31	15	37	45	29	30	21	49	32	27	6	4	1
	男 女	488	13	22	27	21	24	15	9	26	33	37	29	37	23	35	39	30	21	19	20	8

町丁目	総数	0～4歳	5～9歳	10～14歳	15～19歳	20～24歳	25～29歳	30～34歳	35～39歳	40～44歳	45～49歳	50～54歳	55～59歳	60～64歳	65～69歳	70～74歳	75～79歳	80～84歳	85～89歳	90～94歳	95歳以上	
関前	総数	9,553	377	483	419	417	587	550	573	680	684	754	734	683	605	423	478	397	319	239	107	44
	男	4,700	194	255	232	205	284	275	281	356	329	371	376	339	324	216	230	186	122	82	36	7
	女	4,853	183	228	187	212	303	275	292	324	355	383	358	344	281	207	248	211	197	157	71	37
	1丁目	男	240	7	12	10	6	11	10	11	11	20	20	20	26	12	15	17	7	7	6	-
	女	244	7	9	6	7	14	12	8	15	13	12	18	19	23	11	21	7	16	12	8	6
	2丁目	男	1,221	51	71	60	47	81	58	79	92	73	108	91	98	47	67	50	28	25	7	-
	女	1,242	55	58	43	49	56	71	85	72	93	101	110	86	70	56	71	57	46	43	15	5
	3丁目	男	1,639	83	100	108	92	102	79	83	131	141	139	136	105	62	60	40	29	20	11	3
	女	1,682	66	102	88	90	119	89	87	126	161	141	120	129	79	61	56	65	46	35	13	9
	4丁目	男	774	32	38	30	30	39	58	40	61	55	54	58	51	53	41	37	20	14	5	3
女	809	34	36	26	30	40	46	55	64	39	61	50	54	57	41	44	40	38	31	15	8	
5丁目	男	826	21	34	24	30	51	68	69	61	49	50	71	65	40	42	47	42	38	16	7	1
	女	876	21	23	24	36	74	57	57	47	49	68	60	56	52	38	56	42	51	36	20	9
境	総数	16,300	685	591	580	706	1,024	1,343	1,270	1,301	1,157	1,196	1,294	1,081	907	666	702	602	483	398	228	86
	男	7,854	371	279	295	375	518	666	608	647	561	568	618	539	460	327	336	262	195	146	64	19
女	8,446	314	312	285	331	506	677	662	654	596	596	628	676	542	447	339	366	340	288	252	164	67
1丁目	男	1,704	73	40	50	74	117	176	145	176	126	134	130	87	78	64	74	58	55	24	17	6
	女	1,846	66	58	44	54	132	197	167	165	135	131	112	100	82	66	85	90	52	55	42	13
2丁目	男	2,040	124	70	76	79	118	172	192	194	175	148	163	119	125	67	83	48	39	30	16	2
	女	2,244	109	81	74	78	112	189	228	203	187	178	174	134	101	82	58	70	76	67	32	11
3丁目	男	964	36	37	45	50	66	61	54	60	49	66	74	86	69	58	44	49	29	21	8	2
	女	1,001	31	38	35	39	55	67	53	59	50	67	95	81	77	49	56	52	41	27	21	8
4丁目	男	947	47	51	38	30	68	68	62	75	76	76	74	72	52	44	32	30	23	16	9	4
	女	1,021	43	56	43	43	55	73	72	92	86	76	81	64	54	32	41	32	22	29	20	7
5丁目	男	2,199	91	81	86	142	149	189	155	142	135	144	177	175	136	94	103	77	49	55	14	5
	女	2,334	65	79	89	117	152	151	142	135	138	176	214	163	133	110	126	96	74	74	49	28
境南町	総数	15,184	627	608	496	537	850	1,059	1,109	1,164	1,110	1,135	1,100	996	899	734	805	724	527	413	212	79
	男	7,084	307	302	245	265	362	482	512	592	551	557	522	478	435	361	363	325	201	141	67	16
女	8,100	320	306	251	272	488	577	597	572	559	578	578	578	518	464	373	442	399	326	272	145	63
1丁目	男	1,153	67	69	44	40	45	78	91	111	99	91	78	58	63	60	55	47	27	16	13	1
	女	1,297	63	67	48	33	76	94	115	90	114	81	93	61	66	53	64	57	42	51	23	6
2丁目	男	2,298	120	118	78	69	113	125	150	205	180	199	149	172	145	135	118	84	66	46	20	6
	女	2,887	134	98	94	87	190	202	193	224	208	183	222	198	183	153	137	116	117	76	46	26
3丁目	男	1,250	43	44	48	44	70	93	86	100	105	92	100	79	69	54	69	78	36	27	8	5
	女	1,326	48	43	35	61	68	106	105	76	83	119	81	82	70	56	83	81	52	49	17	11
4丁目	男	1,304	37	42	35	55	65	116	97	90	94	96	106	92	97	66	63	64	44	28	15	2
	女	1,430	38	51	35	49	102	105	106	93	91	105	96	103	79	63	83	73	64	51	32	11
5丁目	男	1,079	40	29	40	57	69	70	88	86	73	79	89	77	61	46	58	52	24	11	2	2
	女	1,160	37	47	39	42	52	70	78	89	63	90	86	74	66	48	75	72	51	45	27	9
桜堤	総数	9,089	339	579	649	506	354	317	355	525	778	893	737	632	523	392	423	395	291	219	138	44
	男	4,357	165	305	331	225	180	164	168	233	379	448	360	330	270	191	195	176	122	71	36	8
女	4,732	174	274	318	281	174	153	187	187	292	399	445	377	302	253	201	228	219	169	148	102	36
1丁目	男	1,365	70	60	51	52	60	65	72	91	114	106	95	117	90	71	84	62	43	38	22	2
	女	1,514	77	69	57	58	62	54	73	111	109	93	102	110	96	74	74	80	77	70	55	13
2丁目	男	2,469	80	229	256	146	89	71	69	110	240	297	230	179	141	92	82	68	52	22	10	6
	女	2,660	86	189	241	197	91	73	81	152	263	307	239	154	121	87	113	87	64	60	39	16
3丁目	男	523	15	16	24	27	31	28	27	32	25	45	35	34	39	28	29	46	27	11	4	-
	女	558	11	16	20	26	21	26	33	29	27	45	36	38	36	40	41	52	28	18	8	7

資料：市民部 市民課(住民基本台帳人口)

(4)東京都の人口(推計)

地 域	(5.4.1)				
	人 口			性 比 (女100に対す る男の割合)	人口総数に 対する割合 (%)
	総 数	男	女		
総 数	14,063,564	6,897,309	7,166,255	96.2	100.00
区 部	9,748,492	4,776,859	4,971,633	96.1	69.32
市 部	4,237,751	2,081,344	2,156,407	96.5	30.13
郡 部	54,382	27,033	27,349	98.8	0.39
島 部	22,939	12,073	10,866	111.1	0.16
区 部					
千代田区	67,934	34,224	33,710	101.5	0.48
中央区	174,272	83,234	91,038	91.4	1.24
港区	264,563	125,021	139,542	89.6	1.88
新宿区	351,119	175,955	175,164	100.5	2.50
文京区	243,493	117,088	126,405	92.6	1.73
台東区	217,147	111,131	106,016	104.8	1.54
墨田区	278,519	137,326	141,193	97.3	1.98
江東区	532,984	261,671	271,313	96.4	3.79
品川区	421,321	207,730	213,591	97.3	3.00
目黒区	285,257	134,090	151,167	88.7	2.03
大田区	743,683	371,052	372,631	99.6	5.29
世田谷区	939,112	443,050	496,062	89.3	6.68
渋谷区	243,100	117,243	125,857	93.2	1.73
中野区	345,013	172,530	172,483	100.0	2.45
杉並区	588,867	283,569	305,298	92.9	4.19
豊島区	303,866	152,322	151,544	100.5	2.16
北区	356,817	177,317	179,500	98.8	2.54
荒川区	218,278	108,103	110,175	98.1	1.55
板橋区	583,608	284,934	298,674	95.4	4.15
練馬区	751,474	360,284	391,190	92.1	5.34
足立区	694,588	346,830	347,758	99.7	4.94
葛飾区	454,070	225,739	228,331	98.9	3.23
江戸川区	689,407	346,416	342,991	101.0	4.90
市 部					
八王子市	578,517	290,727	287,790	101.0	4.11
立川市	184,694	91,378	93,316	97.9	1.31
武蔵野市	150,668	72,211	78,457	92.0	1.07
三鷹市	195,502	94,214	101,288	93.0	1.39
青森市	131,162	65,476	65,686	99.7	0.93
府中市	262,038	130,621	131,417	99.4	1.86
昭島市	114,639	56,933	57,706	98.7	0.82
調布市	243,930	117,502	126,428	92.9	1.73

資料:総務部 総務課(東京都「東京都の人口(推計)」)

(注)1 面積は、総務局行政部長通知「東京都区市町村別の面積について」による令和4年10月1日現在の数値である。

2 区部の面積には、荒川河口部、中央防波堤埋立地を含み、八丈支庁の面積には鳥島、ペヨネース列岩、須美寿島、嬬婦岩を含む。

(4)東京都の人口(推計)(続き)

地 域	(5.4.1)				
	人 口			性 比 (女100に対す る男の割合)	人口総数に 対する割合 (%)
	総 数	男	女		
市 部					
町田市	432,897	211,134	221,763	95.2	3.08
小金井市	127,360	62,352	65,008	95.9	0.91
小平市	200,162	97,805	102,357	95.6	1.42
日野市	190,623	94,791	95,832	98.9	1.36
東村山市	151,935	73,826	78,109	94.5	1.08
国分寺市	131,501	64,045	67,456	94.9	0.94
国立市	76,809	37,223	39,586	94.0	0.55
福生市	55,502	27,645	27,857	99.2	0.39
狛江市	84,135	40,523	43,612	92.9	0.60
東大和市	83,516	40,796	42,720	95.5	0.59
清瀬市	75,975	36,364	39,611	91.8	0.54
東久留米市	115,070	55,367	59,703	92.7	0.82
武蔵村山市	70,077	34,809	35,268	98.7	0.50
多摩市	146,452	71,397	75,055	95.1	1.04
稲城市	94,586	47,385	47,201	100.4	0.67
羽村市	53,929	27,237	26,692	102.0	0.38
あきる野市	78,648	38,832	39,816	97.5	0.56
西東京市	207,424	100,751	106,673	94.4	1.47
郡 部					
瑞穂町	31,299	15,734	15,565	101.1	0.22
日の出町	16,754	8,176	8,578	95.3	0.12
檜原村	1,898	933	965	96.7	0.01
奥多摩町	4,431	2,190	2,241	97.7	0.03
島 部					
大島支庁	10,899	5,582	5,317	105.0	0.08
大島町	6,642	3,415	3,227	105.8	0.05
利島村	316	183	133	137.6	0.00
新島村	2,205	1,088	1,117	97.4	0.02
神津島村	1,736	896	840	106.7	0.01
三宅支庁	2,386	1,322	1,064	124.2	0.02
三宅村	2,100	1,164	936	124.4	0.01
御蔵島村	286	158	128	123.4	0.00
八丈支庁	6,801	3,415	3,386	100.9	0.05
八丈町	6,649	3,325	3,324	100.0	0.05
青ヶ島村	152	90	62	145.2	0.00
小笠原支庁	2,853	1,754	1,099	159.6	0.02
小笠原村	2,853	1,754	1,099	159.6	0.02

(5)本籍人口の推移

(各年4.1)

区 分	31	2	3	4	5
人 数	135,227	135,689	135,856	135,946	135,695

資料:市民部 市民課

(6)人口動態の推移

(各年12月末日)

年	出 生	死 亡	転 入 その他の増	転 出 その他の減	婚 姻	離 婚
30	1,213	1,178	12,393	10,920	1,577	335
元	1,143	1,180	11,590	11,081	1,570	337
2	1,118	1,157	11,748	10,937	1,357	281
3	1,139	1,244	11,408	10,921	1,283	287
4	1,118	1,407	11,057	10,829	1,359	278

資料:市民部 市民課(住民基本台帳人口)

(注) 1 平成24年7月9日住民基本台帳法改正により、平成25年から外国人住民を含む。

2 婚姻、離婚は武蔵野市に本籍を有するもの(届出件数・他市区町村受理分を含む)。

(7) 国籍別外国人数

(5.4.1)

国 籍	人 員	国 籍	人 員	国 籍	人 員
総 数	3,420	メキシコ	11	ケニア	2
中国	1,192	コロンビア	10	スイス	2
韓国・朝鮮	483	キルギス	9	ナイジェリア	2
米国	288	トルコ	9	ハンガリー	2
ネパール	224	アイルランド	8	ベラルーシ	2
台湾	195	デンマーク	8	ウガンダ	1
ベトナム	144	ペルー	8	ウクライナ	1
フィリピン	102	イラン	7	エストニア	1
英国	84	ポーランド	7	エチオピア	1
インド	67	アルゼンチン	6	エルサルバドル	1
フランス	58	オランダ	6	キプロス	1
タイ	47	スウェーデン	6	キューバ	1
カナダ	46	ルーマニア	6	ジャマイカ	1
インドネシア	42	ウズベキスタン	5	シリア	1
オーストラリア	38	スリランカ	5	ジンバブエ	1
ミャンマー	32	チェコ	5	スーダン	1
ブラジル	31	フィンランド	5	セルビア	1
マレーシア	24	ガーナ	4	パラグアイ	1
モンゴル	24	カンボジア	4	ブルガリア	1
イタリア	20	ベルギー	4	ブルネイ	1
ロシア	17	アラブ首長国連邦	3	ポルトガル	1
バングラデシュ	16	オーストリア	3	マーシャル	1
ドイツ	15	チリ	3	南アフリカ共和国	1
スペイン	13	ノルウェー	3	モロッコ	1
シンガポール	12	イスラエル	2	リトアニア	1
ニュージーランド	12	エジプト	2	ルクセンブルク	1
パキスタン	11	北マケドニア	2	レバノン	1

資料:市民部 市民課

(8) 全国市数の推移(人口段階別)

(各年10. 1)

年	総 数	3万人 未 満	3万人以上～ 5万人未満	5万人以上～ 10万人未満	10万人以上～ 15万人未満	15万人以上～ 20万人未満	20万人以上～ 30万人未満	30万人 以 上
元(31)	792	98	176	253	104	50	39	72
2	792	100	177	250	104	51	38	72
3	792	111	169	249	103	48	40	72
4	792	112	176	245	99	49	39	72
5	792	117	180	236	99	49	39	72

資料: 総務部 総務課(第一法規「全国市町村要覧」)

(注)1 人口は各年1月1日現在の住民基本台帳人口による。

2 特別区を除く。

(9)人口最多の市、最少の市及び武蔵野市の順位

市名	人口	順位
最多の市 横浜市（神奈川県）	3,753,645	1
最少の市 歌志内市（うたしなないし）（北海道）	2,790	792
武蔵野市	147,964	163

資料：総務部 総務課（第一法規「全国市町村要覧」）

（注）1 令和5年10月1日現在の市について、令和5年1月1日現在の住民基本台帳人口を記載。

2 特別区を除く。

(10)人口密度最大の市、最小の市及び武蔵野市の順位

(2.10.1)

市名	人口密度	順位	人口	面積 (km ²)
最大の市 蕨市 (わらびし) (埼玉県)	14,536.8	1	74,283	5.11
最小の市 夕張市 (北海道)	9.6	792	7,334	763.07
武蔵野市	13,674.8	2	150,149	10.98

資料:総務部 総務課(総務省統計局「国勢調査結果」)

2 国 勢 調 査

(1) 国勢調査人口及び世帯数の推移

(各年10.1)

年	世帯総数	人 口		
		総 数	男	女
S 45	45,791	136,959	70,319	66,640
50	51,519	139,508	71,282	68,226
55	56,317	136,910	69,353	67,557
60	59,041	138,783	69,840	68,943
H 2	62,432	139,077	69,188	69,889
7	63,118	135,051	66,288	68,763
12	66,896	135,746	66,086	69,660
17	69,445	137,525	66,628	70,897
22	71,228	138,734	66,406	72,328
27	74,022	144,730	69,475	75,255
R 2	78,054	150,149	71,868	78,281

資料: 総務部 総務課(総務省統計局「国勢調査結果」)

(注) 世帯総数は「一般世帯」と「施設等の世帯」を合計した数で、「不詳」を含む。

(2) 世帯人員別一般世帯数

(各年10.1)

年	一般世帯 総数	1人	2人	3人	4人	5人	6人	7人	8人	9人	10人 以上	世帯人員	1世帯 当たり 人 員
S 55	51,434	17,656	10,041	8,411	10,685	3,316	953	285	66	12	9	130,733	2.54
60	58,829	24,454	11,038	8,605	10,184	3,424	821	238	45	12	8	133,651	2.27
H 2	61,574	27,110	12,264	8,669	9,764	2,883	673	162	43	5	1	136,688	2.22
7	62,650	28,622	13,493	8,878	8,457	2,500	542	128	25	3	2	132,967	2.12
12	66,820	32,749	14,637	9,163	7,737	2,010	390	108	21	4	1	133,820	2.00
17	69,365	34,538	15,845	9,442	7,425	1,677	326	92	17	2	1	135,403	1.95
22	71,163	35,631	16,716	9,858	7,114	1,523	250	55	13	1	2	136,728	1.92
27	73,960	36,642	17,285	10,786	7,469	1,482	223	62	9	2	—	142,718	1.93
R 2	78,054	39,402	18,261	10,997	7,563	1,497	192	41	9	3	1	148,203	1.90

資料: 総務部 総務課(総務省統計局「国勢調査結果」)

(3) 昼夜間人口比率の推移

(各年10.1)									
年	夜間人口	流 出 人 口			流 入 人 口			昼間人口	昼夜間人口比率
		総数	通勤者	通学者	総数	通勤者	通学者		
S 55	136,506	55,568	42,563	13,005	59,097	36,338	22,759	140,035	102.6
60	138,598	58,681	46,391	12,290	64,077	41,603	22,474	143,994	103.9
H 2	138,109	60,916	48,982	11,934	75,393	49,821	25,572	152,586	110.5
7	134,510	58,526	47,579	10,947	77,395	52,995	24,400	153,379	114.0
12	135,730	54,526	45,073	9,453	71,221	50,775	20,446	152,425	112.3
17	137,513	50,869	43,049	7,820	67,804	49,933	17,871	154,448	112.3
22	138,734	46,571	39,741	6,830	61,104	45,373	15,731	153,267	110.5
27	144,730	50,143	43,167	6,976	62,732	46,935	15,797	157,319	108.7
R 2	150,149	47,086	41,511	5,575	59,158	46,486	12,672	162,221	108.0

資料:総務部 総務課(総務省統計局「国勢調査結果」)

(注)1 夜間人口:調査時に当該地域に常住している人口。

昼間人口:夜間人口から、他の地域へ通勤・通学している者を減じ、他の地域から通勤・通学に来ている者を加えた人口。

昼夜間人口比率:夜間人口100人当たりの昼間人口の比率。

2 昼間人口は従業地・通学地「不詳」を含まない。

3 平成17年までは昼・夜間人口は年齢「不詳」を含まない。

(4) 配偶関係別人口(15歳以上)

(2.10.1)

年 齢 (5歳階級)	15歳以上人口			男				女			
	総数	男	女	未婚	有配偶	死別	離別	未婚	有配偶	死別	離別
総 数	127,026	59,800	67,226	18,649	33,008	1,038	1,214	19,468	33,867	5,879	2,847
15～19歳	5,532	2,719	2,813	2,681	3	—	—	2,781	6	—	1
20～24歳	8,688	4,133	4,555	3,483	50	1	—	3,843	100	—	—
25～29歳	9,675	4,750	4,925	2,948	836	—	8	2,989	1,210	2	23
30～34歳	9,758	4,843	4,915	1,911	2,133	—	26	1,816	2,555	2	63
35～39歳	10,793	5,276	5,517	1,477	3,053	3	55	1,453	3,491	4	132
40～44歳	11,282	5,490	5,792	1,330	3,463	4	79	1,360	3,822	16	192
45～49歳	12,015	5,840	6,175	1,371	3,761	13	101	1,345	4,114	27	290
50～54歳	10,634	5,154	5,480	1,046	3,485	22	154	1,063	3,695	69	341
55～59歳	9,334	4,599	4,735	841	3,231	39	181	804	3,241	107	349
60～64歳	7,590	3,669	3,921	524	2,720	46	159	478	2,774	182	317
65～69歳	6,902	3,278	3,624	430	2,459	74	130	376	2,480	308	322
70～74歳	7,953	3,681	4,272	368	2,821	150	177	424	2,634	660	349
75～79歳	6,040	2,568	3,472	151	2,098	142	84	317	1,934	821	218
80～84歳	4,618	1,812	2,806	53	1,480	160	41	196	1,111	1,109	131
85歳以上	6,212	1,988	4,224	35	1,415	384	19	223	700	2,572	119

資料:総務部 総務課(総務省統計局「国勢調査結果」)

(注) 15歳以上人口には配偶関係「不詳」を含む。

(5)町丁目別の男女別人口及び世帯数

(2.10.1)

町 丁 目	世帯数	人 口			町 丁 目	世帯数	人 口		
		総 数	男	女			総 数	男	女
総 数	78,054	150,149	71,868	78,281	緑 町	3,883	8,423	3,865	4,558
吉祥寺東町	7,103	12,987	6,259	6,728	1丁目	1,115	2,271	1,140	1,131
1丁目	1,889	3,054	1,508	1,546	2丁目	2,460	5,428	2,389	3,039
2丁目	2,618	4,805	2,285	2,520	3丁目	308	724	336	388
3丁目	1,790	3,575	1,729	1,846	八 幡 町	1,925	4,333	2,152	2,181
4丁目	806	1,553	737	816	1丁目	620	1,251	628	623
吉祥寺南町	7,591	13,507	6,442	7,065	2丁目	258	708	364	344
1丁目	1,231	2,243	1,050	1,193	3丁目	617	1,435	692	743
2丁目	1,759	2,884	1,375	1,509	4丁目	430	939	468	471
3丁目	2,040	3,735	1,769	1,966	関 前	4,445	9,570	4,667	4,903
4丁目	1,612	2,971	1,424	1,547	1丁目	225	520	244	276
5丁目	949	1,674	824	850	2丁目	1,142	2,468	1,224	1,244
御 殿 山	2,516	4,494	2,154	2,340	3丁目	1,415	3,349	1,623	1,726
1丁目	1,418	2,417	1,139	1,278	4丁目	756	1,478	731	747
2丁目	1,098	2,077	1,015	1,062	5丁目	907	1,755	845	910
吉祥寺本町	7,689	12,373	5,804	6,569	境	8,532	16,273	7,835	8,438
1丁目	1,477	2,185	1,082	1,103	1丁目	2,291	3,859	1,838	2,021
2丁目	2,190	3,077	1,432	1,645	2丁目	2,140	3,920	1,870	2,050
3丁目	1,855	3,122	1,473	1,649	3丁目	878	1,926	947	979
4丁目	2,167	3,989	1,817	2,172	4丁目	961	2,024	986	1,038
吉祥寺北町	7,580	16,370	7,893	8,477	5丁目	2,262	4,544	2,194	2,350
1丁目	2,106	3,921	1,924	1,997	境 南 町	8,255	15,429	7,292	8,137
2丁目	1,209	2,981	1,397	1,584	1丁目	1,250	2,475	1,189	1,286
3丁目	1,837	3,980	1,951	2,029	2丁目	2,855	5,206	2,374	2,832
4丁目	1,665	3,709	1,763	1,946	3丁目	1,455	2,670	1,283	1,387
5丁目	763	1,779	858	921	4丁目	1,533	2,806	1,377	1,429
中 町	8,140	15,006	7,172	7,834	5丁目	1,162	2,272	1,069	1,203
1丁目	2,244	3,772	1,717	2,055	桜 堤	3,747	9,171	4,386	4,785
2丁目	2,587	4,516	2,222	2,294	1丁目	1,371	2,885	1,372	1,513
3丁目	3,309	6,718	3,233	3,485	2丁目	1,884	5,205	2,488	2,717
西 久 保	6,648	12,213	5,947	6,266	3丁目	492	1,081	526	555
1丁目	1,249	2,597	1,199	1,398					
2丁目	2,669	4,717	2,349	2,368					
3丁目	2,730	4,899	2,399	2,500					

資料:総務部 総務課(総務省統計局「国勢調査結果」)

(6) 町別の労働力状態別人口(15歳以上)

(2.10.1)

2,10,17

町 名	労働力人口					非労働力人口 総 数	15歳以上 人 口
	総 数	就 業 者					
		計	雇 用 者	自営業主	家族従業者		
合 計	66,672	64,433	56,438	5,987	973	34,758	127,026
吉祥寺東町	5,760	5,538	4,809	573	77	3,166	11,306
吉祥寺南町	5,995	5,799	4,951	667	105	3,117	11,643
御 殿 山	1,954	1,883	1,642	189	28	977	3,735
吉祥寺本町	5,299	5,105	4,352	585	86	2,402	10,494
吉祥寺北町	7,011	6,783	5,891	677	113	4,205	13,731
中 町	7,103	6,911	6,143	587	85	3,023	12,642
西 久 保	5,616	5,448	4,787	477	68	2,693	10,466
緑 町	3,466	3,312	2,866	323	65	2,420	7,212
八 幡 町	1,834	1,779	1,557	160	25	1,015	3,567
関 前	4,249	4,104	3,590	370	71	2,299	8,046
境	7,694	7,423	6,604	571	118	3,683	13,857
境 南 町	6,984	6,753	5,976	555	103	3,519	13,115
桜 堤	3,707	3,595	3,270	253	29	2,239	7,212

資料:総務部 総務課(総務省統計局「国勢調査結果」)

(注) 1 「労働力人口の総数」には「完全失業者」を含む。

2 「就業者の計」には従業上の地位「不詳」を含む。

3 「雇用者」には「役員」を含む。

4 「自営業主」には「家庭内職者」を含む。

5 「15歳以上人口」には労働力状態「不詳」を含む。

(7)産業(大分類)別就業者数(15歳以上)

(各年10.1)

旧産業分類	7	12	新産業分類	17	22	27	2
総 数	70,038	67,049	総 数	65,374	64,578	66,129	64,433
農 業	259	253	農 業	253	223	228	229
林 業	4	3	林 業	—	2	2	5
漁 業	7	1	漁 業	1	—	1	2
鉱 業	80	84	鉱業、採石業、砂利採取業	85	77	109	96
建 設 業	4,002	3,323	建 設 業	2,799	2,236	2,391	2,240
製 造 業	9,223	6,545	製 造 業	5,834	4,964	5,587	5,049
電気・ガス・熱供給・水道業	385	334	電気・ガス・熱供給・水道業	265	248	279	273
運輸・通信業	3,624	3,693	情報通信業	6,233	6,006	6,507	7,577
卸売・小売業、飲食店	16,995	16,942	運 輸 業、郵便業	1,969	1,964	2,056	1,959
金融・保険業	5,032	4,180	卸売業、小売業	10,391	8,717	8,218	8,275
不動産業	2,279	2,425	金融業、保険業	3,631	3,604	3,821	3,752
サービス業	25,246	26,416	不動産業、物品賃貸業	2,596	2,845	3,064	3,193
公 務	1,958	1,977	学術研究、専門・技術サービス業		4,537	5,140	5,808
(他に分類されないもの)			宿泊業、飲食サービス業	3,988	3,618	3,479	3,091
分類不能の産業	944	873	生活関連サービス業、娯楽業		2,148	2,208	2,040
			教育、学習支援業	4,382	4,076	4,403	4,682
			医療、福祉	5,167	5,679	6,448	7,134
			複合サービス事業	442	179	205	200
			サービス業	13,139	3,755	4,148	4,858
			(他に分類されないもの)				
			公 務	1,885	1,753	2,003	2,020
			(他に分類されるものを除く)				
			分類不能の産業	2,314	7,947	5,832	1,950

資料:総務部 総務課(総務省統計局「国勢調査結果」)

(注) 1 「新産業分類」は平成14年3月改訂の日本標準産業分類。

2 平成22年国勢調査においては平成19年11月改訂、平成27年国勢調査においては平成25年10月改訂の産業分類を用いた。

(8) 職業(大分類)別就業者数(15歳以上)

職業	(各年10.1)					
	7	12	17	22	27	2
総数	70,038	67,049	65,374	64,578	66,129	64,433
管理的職業従事者	4,576	3,114	2,382	2,332	2,467	2,085
専門的・技術的職業従事者	14,669	15,393	14,901	15,052	16,758	18,921
事務従事者	18,832	18,063	18,262	16,393	17,720	18,958
販売従事者	13,033	12,277	10,949	9,036	9,295	8,983
サービス職業従事者	6,498	6,925	6,822	6,494	6,359	5,859
保安職業従事者	700	648	653	603	734	734
農林漁業従業者	252	248	258	243	239	235
生産工程・労務作業者	9,427	8,274	7,937	—	—	—
運輸・通信従事者	1,324	1,224	1,019	—	—	—
生産工程従事者	—	—	—	2,761	2,981	2,768
輸送・機械運転従事者	—	—	—	874	923	869
建設・採掘従事者	—	—	—	1,015	1,083	978
運搬・清掃・包装等従事者	—	—	—	1,983	2,160	2,326
分類不能の職業	727	883	2,191	7,792	5,410	1,717

資料:総務部 総務課(総務省統計局「国勢調査結果」)

(注)1 役員を含む。

2 生産工程・労務作業者のうち、生産工程作業者とは技能工、採掘・製造・建設作業者をいう。

3 平成22年度から、生産工程・労務作業者、運輸・通信従業者を廃止し、生産工程従事者、輸送・機械運転従事者、建設・採掘従事者、運搬・清掃・包装等従事者を追加。

Ⅲ 産 業

1 事 業 所

(1)産業別事業所数及び従業者数

産 業	21.7.1		24.2.1		26.7.1		28.6.1		5.6.1	
	事業所数	従業者数	事業所数	従業者数	事業所数	従業者数	事業所数	従業者数	事業所数	従業者数
総 数	8,124	90,310	7,560	87,590	7,995	87,949	7,467	81,486	7,781	87,233
農 業	3	22	2	12	4	20	3	16	4	13
林 業	—	—	—	—	—	—	—	—	—	—
漁 業	—	—	—	—	—	—	—	—	—	—
鉱業、採石業、砂利採取業	—	—	—	—	—	—	—	—	—	—
建 設 業	343	2,355	307	2,132	278	2,012	261	2,112	271	2,402
製 造 業	169	6,982	147	6,409	141	3,913	120	3,497	122	3,732
電気・ガス・熱供給・水道業	5	347	1	215	6	317	1	98	7	148
情報通信業	281	3,777	225	3,592	200	3,116	187	2,755	275	3,725
運輸業、郵便業	92	2,529	63	2,284	56	2,425	49	2,380	37	1,910
卸売・小売業	2,019	17,426	1,970	16,571	2,089	19,091	1,962	18,739	1,803	18,039
金融、保険業	134	2,258	118	5,173	103	2,155	103	2,601	118	2,547
不動産業、物品賃貸業	1,131	4,870	1,051	5,006	1,108	5,224	1,010	5,206	1,084	6,209
学術研究、専門・技術サービス業	406	3,344	358	3,744	366	3,201	358	2,860	515	3,852
宿泊業、飲食サービス業	1,438	17,318	1,334	16,637	1,409	17,574	1,320	16,197	1,160	13,141
生活関連サービス業、娯楽業	709	5,017	691	4,542	758	5,004	724	4,571	756	4,241
教育、学習支援業	401	7,343	351	7,226	397	7,079	380	6,567	442	7,507
医療、福祉	637	8,836	618	8,832	729	10,595	689	9,859	815	12,294
複合サービス事業	19	199	19	180	18	151	18	153	16	139
サービス業 (他に分類されないもの)	312	6,065	305	5,035	307	4,392	282	3,875	332	5,615
公 務 (他に分類されるものを除く)	25	1,622	—	—	26	1,680	—	—	24	1,719

資料:総務部 総務課(総務省「経済センサス-基礎/活動調査結果」)

(注)1 事業所・企業統計調査は、平成21年から経済センサスに統合。

2 平成24年及び平成28年経済センサス-活動調査は、国・地方公共団体の事業所及び外国公務に属する事業所は調査対象外

(2) 従業者規模別事業所数

年月日	総 数	1～4人	5～9人	10～29人	30～49人	50～99人	100人以上	出向・派遣 従業者のみ
21. 7. 1	8,124	4,492	1,733	1,404	268	134	77	16
24. 2. 1	7,560	4,134	1,663	1,283	243	119	87	31
26. 7. 1	7,995	4,302	1,780	1,378	272	130	91	42
28. 6. 1	7,467	3,961	1,682	1,302	248	139	76	59
3. 6. 1	7,781	4,318	1,621	1,295	492			55

資料:総務部 総務課(総務省「経済センサス-基礎/活動調査結果」)

(注) 1 事業所・企業統計調査は、平成21年から経済センサスに統合。

2 平成24年及び平成28年経済センサス-活動調査は、国・地方公共団体の事業所及び外国公務に属する事業所は調査対象外。

3 令和元年は、事業所把握方法が異なるため、掲載しない。

4 令和3年の人数区分の最大値は、30人以上。

(3)町別の産業別事業所数及び従業者数

(3.6.1)

町 名	総 数		農林漁業		建設業		製造業		電 気・ガ ス・ 熱供給・水道業		情報通信業	
	事業所数	従業者数	事業所数	従業者数	事業所数	従業者数	事業所数	従業者数	事業所数	従業者数	事業所数	従業者数
総 数	7,781	87,233	4	13	271	2,402	122	3,732	7	148	275	3,725
吉祥寺東町	354	2,753	1	2	20	256	4	17	1	1	26	139
吉祥寺南町	1,304	11,595	1	3	24	157	7	17	—	—	42	425
御 殿 山	212	1,534	—	—	8	165	6	26	—	—	17	119
吉祥寺本町	2,449	23,169	1	4	39	600	18	56	—	—	62	524
吉祥寺北町	346	3,813	—	—	17	79	2	13	1	25	19	82
中 町	860	14,012	—	—	26	300	22	2,882	1	1	50	1,633
西 久 保	416	6,842	—	—	26	157	18	141	2	72	17	66
緑 町	193	4,326	—	—	7	54	4	55	1	23	6	237
八 幡 町	98	956	—	—	17	120	6	123	—	—	—	—
関 前	219	2,191	1	4	25	150	3	19	1	26	7	64
境	546	5,841	—	—	15	82	18	164	—	—	10	176
境 南 町	670	9,180	—	—	35	175	11	183	—	—	15	198
桜 堤	114	1,021	—	—	12	107	3	36	—	—	4	62

町 名	運輸業、郵便業		卸売・小売業		金融・保険業		不動産業、 物品賃貸業		学術研究、 専門・技術サービス業		宿泊業、 飲食サービス	
	事業所数	従業者数	事業所数	従業者数	事業所数	従業者数	事業所数	従業者数	事業所数	従業者数	事業所数	従業者数
総 数	37	1,910	1,803	18,039	118	2,547	1,084	6,209	515	3,852	1,160	13,141
吉祥寺東町	4	42	64	445	3	20	67	232	37	218	21	67
吉祥寺南町	7	557	373	3,642	17	246	206	642	93	419	211	2,200
御 殿 山	—	—	29	147	5	92	25	58	21	42	18	184
吉祥寺本町	3	50	748	6,566	51	1,185	250	1,850	147	689	451	5,002
吉祥寺北町	2	39	52	350	1	1	57	186	20	42	34	397
中 町	1	1	118	2,407	19	675	139	816	79	906	142	1,443
西 久 保	2	289	64	510	5	50	67	1,300	28	180	58	1,791
緑 町	3	238	37	447	1	13	23	86	7	947	29	142
八 幡 町	1	5	22	157	—	—	10	22	1	2	4	37
関 前	6	265	31	374	—	—	47	93	8	78	21	249
境	2	56	106	953	6	138	82	608	27	114	78	686
境 南 町	4	353	142	1,974	8	122	94	279	41	198	87	881
桜 堤	2	15	17	67	2	5	17	37	6	17	6	62

町 名	生活関連サービス業、 娯楽業		教育、学習支援業		医療、福祉		複合サービス事業		サービス業 (他に分類され ないもの)		公務 (他に分類されるもの を除く)	
	事業所数	従業者数	事業所数	従業者数	事業所数	従業者数	事業所数	従業者数	事業所数	従業者数	事業所数	従業者数
総 数	756	4,241	442	7,507	815	12,294	16	139	332	5,615	24	1,719
吉祥寺東町	32	105	24	512	28	538	1	5	18	113	3	41
吉祥寺南町	118	656	67	921	85	1,085	2	14	51	611	—	—
御 殿 山	34	199	21	168	16	126	1	8	10	166	1	34
吉祥寺本町	263	1,763	136	1,504	197	1,946	3	22	77	1,209	3	199
吉祥寺北町	33	143	35	1,094	56	1,169	1	8	13	49	3	136
中 町	63	404	37	337	111	872	1	9	47	897	4	429
西 久 保	29	88	19	156	49	670	1	29	30	1,342	1	1
緑 町	16	51	12	121	29	807	—	—	13	297	5	808
八 幡 町	5	19	7	127	18	278	—	—	7	66	—	—
関 前	15	110	9	198	29	479	2	11	13	70	1	1
境	64	251	35	1,369	81	1,024	1	12	19	176	2	32
境 南 町	76	433	32	855	92	2,875	1	5	31	611	1	38
桜 堤	8	19	8	145	24	425	2	16	3	8	—	—

資料：総務部 総務課（総務省「経済センサス-活動調査結果」）

2 農 業

(1)農地転用の状況

用 途	30		元 (31)		2		3		4	
	件数	面積(㎡)	件数	面積(㎡)	件数	面積(㎡)	件数	面積(㎡)	件数	面積(㎡)
総 数	18	14,853	25	6,296	12	5,380	21	10,553	18	11,930
自己用住宅	11	9,229	13	3,808	5	3,388	10	1,197	10	4,984
共 同 住 宅	2	2,918	10	2,193	1	250	4	5,406	3	4,325
店舗・事務所	—	—	—	—	—	—	—	—	—	—
駐 車 場	2	468	—	—	3	1,026	2	1,455	2	1,353
道 路	1	122	2	295	—	—	2	540	1	410
公 共 用 地	—	—	—	—	—	—	—	—	1	664
そ の 他	2	2,116	—	—	3	716	3	1,955	1	194

資料:農業委員会事務局

(2) 農家数、世帯員数及び経営耕地面積

(各年2.1)

年	農 家 数			総農家の世帯員数			販売農家の農業就業人口			経営耕地 面積 (a)
	総農家数	販売農家	自給的農家	計	男	女	計	男	女	
12	88	70	18	405	203	202	174	90	84	4,613
17	82	65	17	342	162	180	164	85	79	4,251
22	79	61	18	268	132	136	117	78	39	4,538
27	68	61	7	251	114	137	133	80	53	4,014
2	59	49	10	210	93	117	147	76	71	2,623

資料:総務部 総務課(東京都「農林業センサス結果報告」)

(注)1「販売農家」とは経営耕地面積30a以上または農産物販売金額50万円以上の農家。

2「自給的農家」とは経営耕地面積30a未満かつ農産物販売金額50万円未満の農家。

3「農業就業人口」とは15歳以上の農業世帯員のうち、調査期日前1年間に主として農業に従事した者の人数。

(3)経営耕地面積別農家数

(各年2.1)

年	総 数	30a未満	30～50a	50～100a	100～150a	150～200a	200～300a	300a以上
12	88	31	16	32	7	—	2	—
17	77	26	19	23	7	—	1	1
22	70	23	15	21	8	—	2	1
27	63	20	18	16	7	1	—	1
2	54	18	17	12	6	—	—	1

資料:総務部 総務課(東京都「農林業センサス結果報告」)

(注)1 平成12年までは総農家、平成17年からは家族経営体の内訳。

2 「家族経営体」とは、経営耕地30a以上、又は農作物の種類別に作付面積等が一定規模以上(販売金額50万円未満を含む)で、家族による経営を行っている経営体。

(4)農産物販売金額1位の部門別農家数

(各年2.1)

年	農家数	稲作・ 麦類作	雑穀・いも 類・豆類	露地野・ 施設野菜	果樹類	花き・花木	その他の 作物	畜産
12	70	－	3	48	12	6	1	－
17	75	1	2	50	12	9	1	－
22	69	1	2	45	13	8	－	－
27	63	－	1	46	11	3	1	1
2	54	－	1	43	7	2	－	1

資料:総務部 総務課(東京都「農林業センサス結果報告」)

(注) 平成12年までは販売農家等、平成17年からは販売のあった家族経営体の内訳。

(5) 果樹栽培の状況

(2.2.1)

区 分	ぶどう	日本なし	温州 みかん	その他の かんきつ類	か き	く り	う め	キウイ	その他 の果樹
栽培経営体数	2	2	5	1	7	2	2	3	5

資料:総務部 総務課(東京都「農林業センサス結果報告」)

3 工 業

(1) 従業者規模別事業所数、従業者数及び製造品出荷額等

(3.6.1)

従 業 者 規 模	事業所数	従業者数（人）	製造品出荷額等（万円）
総 数	40	694	966,778
1 ～ 3 人	16	33	27,974
4 ～ 9 人	8	43	47,074
10 ～ 19 人	8	113	347,862
20 ～ 29 人	4	99	167,400
30 ～ 49 人	2	68	x
50 ～ 99 人	1	63	x
200 ～ 299 人	1	275	x

資料：総務部 総務課（東京都「経済センサス活動調査報告」）

※xは秘匿数値

(2)産業別事業所数、従業者数及び製造品出荷額等

(3.6.1)

産 業	事業所数	従業者数(人)	製造品出荷額等(万円)
総 数	24	661	938,804
食料品製造業	3	20	20,684
印刷・同関連業	6	107	127,171
プラスチック製品製造業(別掲を除く)	－	－	－
なめし革・同製品・毛皮製造業	1	5	x
窯業・土石製品製造業	1	15	x
金属製品製造業	－	－	－
はん用機械器具製造業	－	－	－
生産用機械器具製造業	2	16	x
業務用機械器具製造業	1	16	x
電子部品・デバイス・電子回路製造業	3	79	x
電気機械器具製造業	4	324	280,081
情報通信機械器具製造業	1	63	x
その他の製造業	2	16	x

資料:総務部 総務課(総務省「経済センサス活動調査結果」)

(注) 従業者4人以上の事業所。Xは秘匿数値。

(3) 産業別事業所数及び従業者数の推移

産 業	29.6.1		30.6.1		元.6.1		2.6.1		3.6.1	
	事業所数	従業者数	事業所数	従業者数	事業所数	従業者数	事業所数	従業者数	事業所数	従業者数
総 数	22	299	27	364	25	347	25	333	24	661
食料品製造業	2	11	4	39	4	42	4	33	3	20
飲料・たばこ・飼料製造業	—	—	—	—	—	—	—	—	—	—
繊維工業	—	—	—	—	—	—	—	—	—	—
印刷・同関連業	5	87	6	108	7	117	7	118	6	107
化学工業	—	—	—	—	—	—	—	—	—	—
プラスチック製品製造業	1	9	1	8	—	—	1	4	—	—
なめし革・同製品・毛皮製造業	1	8	1	9	1	9	1	9	1	5
窯業・土石製品製造業	1	16	1	16	1	16	1	15	1	15
金属製品製造業	—	—	1	4	1	4	1	4	—	—
はん用機械器具製造業	1	19	1	20	—	—	1	18	—	—
生産用機械器具製造業	2	22	2	21	1	4	2	22	2	16
業務用機械器具製造業	1	16	1	16	1	15	1	15	1	16
電子部品・デバイス・電子回路製造業	3	55	3	54	2	51	2	49	3	79
電気機械器具製造業	3	45	4	57	5	78	3	39	4	324
情報通信機械器具製造業	—	—	—	—	—	—	—	—	1	63
輸送用機械器具製造業	—	—	—	—	—	—	—	—	—	—
その他の製造業	2	11	2	12	2	11	1	7	2	16

資料:総務部 総務課(東京都「東京の工業-工業統計調査報告」総務省「経済センサス活動調査結果」)

(注) 1 製造業に属する従業者4人以上の事業所。

4 商 業

(1) 従業者規模別事業所数

年月日	総 数	1～4人	5～9人	10～29人	30～49人	50～99人	100人以上	出向・派遣従業者 のみの事業所数
21.7.1	2,019	1,122	482	333	44	23	11	4
24.2.1	1,970	1,055	477	353	42	23	11	9
26.7.1	2,089	1,093	515	380	48	25	15	13
28.6.1	1,962	1,016	480	358	44	29	16	19
3.6.1	1,803	898	454	342	51	28	14	16

資料:総務部 総務課(東京都「経済センサス-基礎/活動調査結果」)

(2) 町別事業所数、従業者数

(3.6.1)

町 名	事 業 所 数	従 業 者 数
	卸売業・小売業	
総 数	1,803	18,039
吉 祥 寺 東 町	64	445
吉 祥 寺 南 町	373	3,642
御 殿 山	29	147
吉 祥 寺 本 町	748	6,566
吉 祥 寺 北 町	52	350
中 町	118	2,407
西 久 保	64	510
緑 町	37	447
八 幡 町	22	157
関 前	31	374
境	106	953
境 南 町	142	1,974
桜 堤	17	67

資料:総務部 総務課(東京都「経済センサス-活動調査結果」)

(3)産業別事業所数、従業者数及び年間販売額

産 業	21.7.1			24.2.1		
	事業所数	従業者数	年間販売額 (百万円)	事業所数	従業者数	年間販売額 (百万円)
総 数	2,019	17,426	…	1,970	16,571	…
卸 売 業	289	2,369	…	246	1,850	…
小 売 業	1,730	15,057	…	1,724	14,721	…
各 種 商 品 小 売 業	6	1,595	…	3	645	…
織物・衣服・身の回り品 小 売 業	456	3,266	…	498	3,418	…
飲 食 料 品 小 売 業	470	4,925	…	464	5,720	…
機 械 器 具 小 売 業	99	716	…	92	708	…
そ の 他 の 小 売 業	685	4,483	…	631	3,920	…
無 店 舗 小 売 業	14	72	…	36	310	…

産 業	26.7.1			28.6.1		
	事業所数	従業者数	年間販売額 (百万円)	事業所数	従業者数	年間販売額 (百万円)
総 数	2,089	19,091	…	1,962	18,739	…
卸 売 業	269	3,294	…	252	3,518	…
小 売 業	1,820	15,797	…	1,710	15,221	…
各 種 商 品 小 売 業	10	1,343	…	7	1,449	…
織物・衣服・身の回り品 小 売 業	544	3,326	…	508	3,313	…
飲 食 料 品 小 売 業	478	5,848	…	431	5,330	…
機 械 器 具 小 売 業	96	820	…	88	777	…
そ の 他 の 小 売 業	654	4,250	…	635	4,106	…
無 店 舗 小 売 業	38	210	…	41	246	…

産 業	3.6.1		
	事業所数	従業者数	年間販売額 (百万円)
総 数	1,803	18,039	…
卸 売 業	245	3,021	…
小 売 業	1,558	15,018	…
各 種 商 品 小 売 業	9	1,171	…
織物・衣服・身の回り品 小 売 業	390	2,472	…
飲 食 料 品 小 売 業	410	5,996	…
機 械 器 具 小 売 業	79	723	…
そ の 他 の 小 売 業	609	4,254	…
無 店 舗 小 売 業	61	402	…

資料:総務部 総務課(東京都「経済センサス-基礎/活動調査結果」)

(注)1 数値は個々に四捨五入しているので、内訳数値の合計と総数は、一致しないことがある。

2 平成21年、24年、26年は「経済センサス-基礎調査/活動調査結果」より。

3 平成26年は「経済センサス-基礎調査」と「商業統計調査」を一体的に同時実施。

IV 金 融

1 金 融

(1) 中小規模事業者事業資金融資状況

(4年度)

取扱金融機関	融 資 実 績 (貸 付)	
	件数	金額(千円)
総 数	179	1,012,470
三菱UFJ銀行	3	18,600
三井住友銀行	1	10,000
きらぼし銀行	－	－
多摩信用金庫	145	811,290
大東京信用組合	13	60,750
山梨中央銀行	1	2,000
みずほ銀行	1	12,500
西武信用金庫	15	97,330
りそな銀行	－	－
八十二銀行	－	－
東京信用金庫	－	－
群馬銀行	－	－
西京信用金庫	－	－

資料:市民部 産業振興課

(注)1 融資期間は設備資金7年以内、運転資金5年以内、併用5年以内。

(ただし特別融資の場合は、いずれも6年以内。)

2 融資実績の各件数は、設備資金、運転資金、併用を合計したものである。

V 市 民 生 活

1 所 得

(1) 東京都常用労働者の1人平均月間現金給与額

(単位:円)

年月	現金給与総額			きまって支給する給与			所定内 給与	所定外 給与	特別に支払われた給与		
	計	男	女	計	男	女			計	男	女
30年平均	467,598	563,389	325,098	361,009	428,750	260,237	335,576	25,433	106,589	134,639	64,861
31年平均	466,397	562,284	324,423	361,562	429,711	260,658	334,350	27,212	104,835	132,573	63,765
2年平均	457,856	547,459	323,332	358,390	422,798	261,692	333,481	24,909	99,466	124,661	61,640
3年平均	462,052	549,107	333,955	363,963	426,438	272,033	337,274	26,689	98,089	122,669	61,922
4年平均	481,344	577,280	346,530	374,089	441,237	279,730	345,861	28,228	107,255	136,043	66,800
4. 1	383,604	454,496	282,926	366,828	433,768	271,763	339,875	26,953	16,776	20,728	11,163
2	380,211	450,413	280,782	366,498	433,236	271,975	340,149	26,349	13,713	17,177	8,807
3	426,950	510,503	307,756	375,826	443,937	278,661	347,371	28,455	51,124	66,566	29,095
4	412,787	492,049	303,403	381,973	452,126	285,160	351,066	30,907	30,814	39,923	18,243
5	399,704	472,306	296,649	373,392	438,903	280,403	345,016	28,376	26,312	33,403	16,246
6	769,099	943,478	524,451	373,586	439,522	281,079	346,022	27,564	395,513	503,956	243,372
7	532,355	647,060	372,265	378,064	446,040	283,192	349,086	28,978	154,291	201,020	89,073
8	385,437	455,295	287,944	373,078	440,395	279,132	346,079	26,999	12,359	14,900	8,812
9	396,261	467,900	295,241	374,580	440,246	281,982	347,382	27,198	21,681	27,654	13,259
10	390,370	460,191	292,569	376,886	443,870	283,058	348,094	28,792	13,484	16,321	9,511
11	399,460	473,544	297,223	374,098	442,187	280,134	345,065	29,033	25,362	31,357	17,089
12	894,360	1,091,917	614,448	374,206	440,758	279,911	345,088	29,118	520,154	651,159	334,537

資料:総務部 総務課(東京都「東京都の賃金-労働時間及び雇用の動き」)

(注) 事業所規模30人以上。

(2)東京都産業別常用労働者の1人平均月間現金給与総額

(単位:人,円)

年 月	総産業		鉱業・碎石業・ 砂利採取業		建設業		製造業		電気・ガス・ 熱供給・水道業		情報通信業	
	労働者数	給与額	労働者数	給与額	労働者数	給与額	労働者数	給与額	労働者数	給与額	労働者数	給与額
2年平均	5,672,935	457,856	1,468	825,999	254,400	582,822	427,381	545,593	24,970	625,133	746,671	544,812
3年平均	5,634,563	462,052	1,457	810,732	261,407	570,198	416,724	538,823	23,001	622,320	766,406	550,778
4年平均	5,598,600	480,883	1,322	780,172	263,882	639,705	340,518	595,064	16,900	633,167	793,905	580,781
4. 1	5,551,163	383,604	1,399	577,893	262,288	467,418	338,601	448,481	16,331	492,285	780,844	463,164
2	5,545,832	380,211	1,384	585,351	260,175	472,693	343,691	476,484	16,402	501,733	781,030	454,983
3	5,503,093	426,950	1,379	570,550	259,450	588,184	337,898	546,137	16,927	522,379	779,771	501,398
4	5,619,081	412,787	1,356	611,299	266,814	500,785	342,511	475,122	17,131	531,664	804,906	512,493
5	5,637,133	399,704	1,322	595,728	267,598	483,962	343,844	486,890	16,934	498,186	804,521	470,230
6	5,622,373	769,099	1,310	1,367,773	265,339	1,103,279	344,393	958,633	16,879	1,317,552	802,920	1,055,026
7	5,612,669	532,355	1,307	733,158	266,080	714,734	338,731	736,548	16,679	512,450	798,678	576,708
8	5,605,582	385,437	1,295	604,157	264,991	480,932	339,728	451,619	16,773	492,091	796,916	446,957
9	5,615,979	396,261	1,282	609,036	264,793	474,820	343,643	451,870	17,177	512,076	794,791	470,841
10	5,616,422	390,370	1,281	607,064	263,513	489,663	339,891	452,192	17,256	506,010	793,776	466,330
11	5,621,427	399,460	1,277	845,840	263,407	548,573	333,140	522,797	17,291	483,454	794,646	458,326
12	5,632,443	894,360	1,267	1,654,210	262,130	1,351,417	340,140	1,133,998	17,024	1,228,122	794,063	1,092,915

年 月	運輸業・郵便業		卸売業・小売業		金融業・保険業		不動産業・ 物品賃貸業		学術研究・ 専門・技術サービス業		宿泊業・ 飲食サービス業	
	労働者数	給与額	労働者数	給与額	労働者数	給与額	労働者数	給与額	労働者数	給与額	労働者数	給与額
2年平均	402,324	401,726	1,048,471	491,049	326,490	723,467	146,132	476,987	274,656	570,459	208,366	151,682
3年平均	393,948	392,310	1,038,588	502,264	325,849	656,715	150,673	498,802	276,994	545,700	190,524	173,902
4年平均	344,690	479,235	1,070,460	596,987	327,018	684,646	177,749	589,367	303,207	612,666	221,729	411,301
4. 1	346,895	395,822	1,059,772	439,842	324,454	544,138	174,750	538,843	294,472	507,307	218,279	322,684
2	345,818	377,554	1,052,050	451,844	324,105	550,610	174,506	453,059	295,258	494,245	220,599	324,391
3	345,695	447,985	1,046,689	503,458	322,276	620,974	174,708	464,292	294,654	613,092	219,486	391,968
4	347,322	415,154	1,076,384	492,832	332,246	569,638	180,340	512,975	302,995	551,054	215,870	399,720
5	346,029	405,846	1,077,541	465,591	329,946	639,841	180,268	469,080	304,116	502,979	217,809	390,357
6	344,605	726,432	1,076,438	885,677	329,328	1,349,159	178,969	900,263	304,470	1,012,157	220,492	390,908
7	342,756	479,697	1,076,191	819,882	329,443	568,228	178,813	708,228	304,693	628,243	220,173	460,291
8	341,734	402,515	1,075,246	458,025	328,433	512,277	178,354	468,082	305,051	531,841	218,494	340,254
9	341,749	412,548	1,075,565	490,891	326,540	533,594	178,169	460,733	305,294	526,421	220,611	405,203
10	343,457	400,825	1,076,448	462,869	326,728	515,564	178,148	468,996	308,991	510,171	222,514	422,901
11	346,250	411,905	1,076,746	480,786	326,195	530,390	178,041	469,038	309,017	474,748	230,924	430,601
12	343,969	874,532	1,076,452	1,212,145	324,523	1,281,337	177,925	1,158,810	309,471	999,730	235,494	656,328

年 月	生活関連サービス業・ 娯楽業		教育・学習支援業		医療・福祉		複合サービス事業		サービス業 (他に分類されないもの)	
	労働者数	給与額	労働者数	給与額	労働者数	給与額	労働者数	給与額	労働者数	給与額
2年平均	136,000	304,181	321,652	412,672	515,790	364,777	24,389	456,335	813,775	306,107
3年平均	130,677	308,863	316,438	424,163	518,154	388,521	23,836	468,684	799,886	319,717
4年平均	118,031	442,127	298,819	636,190	513,518	473,837	17,039	503,139	790,523	385,987
4. 1	113,548	358,861	303,299	481,940	509,025	405,119	18,620	395,683	788,586	336,333
2	115,250	356,451	301,061	474,814	504,570	379,759	18,099	411,132	791,834	321,534
3	114,762	363,581	282,369	538,853	501,745	413,164	17,783	424,860	787,501	341,888
4	117,922	457,229	292,871	560,576	515,226	399,949	17,050	416,258	788,137	335,442
5	118,565	384,514	299,602	482,816	520,775	386,349	17,092	402,976	791,171	351,292
6	121,265	596,302	302,815	1,189,508	516,522	690,436	17,148	954,893	779,480	568,410
7	119,902	443,634	301,913	633,994	516,246	502,595	17,179	448,711	792,885	408,025
8	117,519	382,313	294,797	459,738	520,363	391,489	17,211	370,503	788,677	342,827
9	119,526	373,320	297,181	470,144	518,619	385,239	17,125	360,058	793,914	338,408
10	120,432	411,892	302,011	486,490	513,382	406,847	12,886	379,716	795,708	338,137
11	118,810	445,097	303,255	457,429	512,406	416,098	17,111	406,190	792,911	339,745
12	118,871	732,334	304,659	1,397,977	513,338	909,004	17,167	1,066,688	795,470	609,800

資料:総務部 総務課(東京都「東京都の賃金-労働時間及び雇用の動き」)

(注) 事業所規模30人以上。

2 物 価

(1) 国内企業物価指数

年月	総平均	飲 食 料 品	織 維 製 品	木 材 ・ 木製品	パ ル プ ・紙・ 同 製 品	化 学 製 品	石 油 ・ 石炭製品	プ ラ ス チ ッ ク 製 品	窯 業 ・ 土石製品	鉄 鋼	非 鉄 金 属	金 属 製 品	は ん 用 機 器	生 産 用 機 器	業 務 用 機 器	電 子 部 品 ・ デ バ イ ス	電 気 機 器	情 報 通 信 機 器	輸 送 用 機 器	そ の 他 工 業 製 品	農 林 水 産 物	鉱 産 物	電 力 都 市 ガ ス 水 道	ス ク ラ ッ プ 類
4年平均	114.5	108.1	105.7	169.7	108.8	113.7	147.4	106.6	108.6	147.7	147.2	114.8	104.1	104.4	102.7	102.7	101.3	100.6	103.1	105.6	101.5	126.0	133.3	185.6
4.1	109.5	106.5	104.8	166.1	109.5	103.4	133.4	100.5	108.5	139.7	139.4	114.7	105.7	104.2	104.5	100.9	96.4	95.3	101.2	105.5	101.8	109.0	105.3	190.6
2	110.7	106.7	105.5	166.7	110.0	104.7	139.0	100.9	109.1	140.4	141.6	115.0	106.5	104.5	105.0	100.5	96.4	95.9	101.4	105.8	102.5	111.3	110.3	197.5
3	112.0	107.2	106.0	169.4	111.1	107.0	140.1	102.0	109.6	145.3	146.9	115.9	106.4	104.4	104.1	100.4	96.5	96.0	101.6	106.2	103.6	114.5	114.7	213.6
4	113.5	108.1	106.6	171.7	113.6	106.2	146.6	102.9	110.6	150.9	153.1	117.1	106.5	105.1	104.6	101.2	96.9	96.0	102.1	106.6	104.7	118.9	116.0	227.2
5	112.8	105.9	105.3	174.7	104.6	114.5	150.3	105.7	104.3	140.3	153.5	109.4	102.2	102.5	101.1	102.7	102.1	100.5	102.2	103.1	98.6	122.1	125.4	209.4
6	113.8	106.1	103.4	177.0	104.7	118.4	156.5	106.5	105.4	142.3	152.4	110.4	102.3	103.7	101.2	103.5	101.9	100.3	102.5	103.6	97.9	124.9	127.2	192.8
7	114.5	107.8	104.4	174.6	105.3	118.5	152.4	107.8	106.3	146.5	143.7	112.8	102.6	103.9	101.2	103.4	102.5	101.6	103.2	104.1	98.4	127.6	134.8	169.7
8	115.1	108.2	104.5	174.6	106.7	118.4	152.3	108.6	107.1	147.7	144.1	114.3	102.5	104.6	101.3	103.5	103.0	103.0	103.5	104.8	97.8	128.9	139.1	157.9
9	116.3	109.1	105.1	169.8	107.5	118.4	152.3	109.6	107.9	149.7	146.1	115.0	102.9	104.9	102.0	103.8	103.6	104.0	103.7	105.7	99.3	130.6	147.7	175.1
10	117.5	110.1	107.7	167.3	109.4	118.8	146.9	111.0	110.2	155.6	147.6	116.8	103.1	104.7	102.6	104.0	105.0	104.7	104.8	106.7	103.7	134.4	150.8	147.7
11	118.5	110.6	107.3	164.3	110.2	118.7	147.3	111.9	111.6	156.4	148.7	117.8	104.2	105.5	102.4	104.3	105.7	104.2	105.0	107.4	103.9	142.9	160.6	172.9
12	119.5	111.4	107.4	160.2	113.2	117.6	151.4	112.2	112.6	157.5	149.0	118.4	104.2	105.3	102.9	104.2	106.0	105.5	105.8	107.5	105.2	147.0	167.1	173.0
5. 1	119.8	112.0	106.6	155.2	114.5	117.9	146.6	112.4	113.8	157.9	150.6	119.8	104.8	106.0	102.4	104.7	105.9	105.5	106.1	108.2	104.4	152.1	170.2	177.3
2	119.3	112.0	107.5	151.5	115.5	117.6	144.5	112.2	115.0	157.6	152.0	120.6	105.1	106.8	102.0	104.7	106.0	105.2	106.1	108.5	106.0	153.9	158.8	183.6
3	119.4	112.5	110.3	145.3	117.2	117.6	147.4	112.7	115.4	157.3	151.9	120.9	105.4	106.5	102.3	105.3	106.6	105.1	106.1	108.9	106.7	153.3	154.5	186.7
4	119.8	113.3	111.1	142.6	118.8	117.0	148.9	112.9	117.5	154.4	151.5	121.4	105.5	107.5	103.6	105.8	106.8	105.9	106.9	110.0	107.3	150.7	156.4	178.8
5	119.1	114.0	112.0	141.4	120.5	116.5	147.6	112.7	120.6	154.0	150.0	122.1	106.7	107.4	104.1	106.2	107.7	105.0	107.0	110.6	108.4	143.3	141.6	170.4
6	119.0	114.4	111.9	137.6	121.5	115.1	152.1	112.2	122.5	154.3	151.7	121.7	106.9	106.9	104.5	106.1	108.1	106.4	107.2	111.3	108.0	140.9	134.1	172.4
7	119.3	114.9	110.7	136.7	121.9	114.9	155.5	112.4	123.5	153.4	152.6	122.3	107.0	108.7	104.9	106.4	108.5	106.4	107.6	112.7	107.3	138.5	130.5	174.5
8	119.6	115.3	111.1	136.7	122.2	115.4	163.2	112.2	125.1	153.3	153.9	124.1	107.5	109.5	104.6	106.5	109.6	105.7	107.4	112.7	106.1	134.1	125.2	175.3

資料：総務部 総務課（日本銀行）

（注）1 最新月の数値は速報値のため、後日訂正される場合がある。

2 令和4年4月 まで（指数は平成27年平均=100）、令和4年5月から（指数は令和2年平均=100）。

(2) 東京都区部消費者物価10大費目指数
(令和3年=100)

年月	総 合	食 料	住 居	光 熱・ 水 道	家 具・ 家 用 品	被 服 及 履 物	保健医療	交 通・ 通 信	教 育	教 養 楽 娛 楽	諸 雑 費
3年平均	100.0	100.0	100.0	100.0	100.0	100.0	100.0	100.0	100.0	100.0	100.0
4年平均	102.2	104.4	104.4	101.1	106.2	101.5	99.1	90.6	101.1	103.2	102.4
4. 1	100.3	101.9	100.7	107.0	101.6	98.7	99.2	89.6	101.0	101.7	101.4
2	100.7	102.3	100.9	110.7	101.6	99.7	99.2	89.6	101.0	102.3	101.6
3	101.1	102.4	100.8	113.9	103.0	100.7	99.0	89.9	101.0	102.6	101.8
4	101.5	103.0	100.8	115.1	105.2	101.9	98.7	89.8	101.6	103.8	102.3
5	101.9	103.6	101.1	116.6	105.7	101.5	98.7	89.8	101.1	104.2	102.2
6	101.8	103.6	101.2	117.2	106.5	101.3	98.8	89.7	101.1	103.0	102.2
7	102.3	104.1	101.1	119.6	106.7	100.1	98.9	91.5	101.1	103.8	102.4
8	102.7	104.5	101.2	121.2	107.4	99.4	98.9	91.8	101.1	105.4	102.6
9	102.9	105.4	101.1	121.8	109.1	102.7	98.9	91.1	101.1	104.0	102.8
10	103.5	106.7	101.3	124.2	108.9	103.4	99.5	91.3	101.1	103.5	103.0
11	103.8	107.5	101.3	126.6	110.1	104.4	99.4	91.5	101.1	101.8	103.1
12	104.0	107.5	101.4	129.2	108.7	104.6	99.4	92.0	101.1	102.5	103.1
5. 1	104.7	109.4	101.4	131.4	108.8	103.8	99.6	91.9	101.1	103.3	103.1
2	104.1	109.9	101.4	116.2	110.6	104.0	100.0	91.9	101.7	103.6	103.4
3	104.4	110.2	101.4	144.6	112.4	105.0	100.4	92.4	101.9	104.9	103.5
4	105.1	111.5	101.5	112.8	115.8	106.4	100.5	92.8	103.0	107.1	103.7
5	105.1	111.9	101.5	108.1	115.2	106.6	100.9	93.0	103.1	108.1	103.8
6	105.1	111.9	101.6	110.1	114.1	106.5	101.3	92.8	103.2	106.6	104.2
7	105.5	113.0	101.6	106.7	115.0	105.2	101.3	94.4	103.2	109.1	104.0
8	105.6	113.0	101.6	103.0	114.5	105.0	101.6	95.1	103.2	111.5	104.8
9	105.8	114.6	101.6	100.3	115.3	107.7	101.5	94.4	103.2	109.4	104.9

資料:総務部 総務課(東京都「東京の物価-令和5年9月」)

(3) 1世帯当たり1か月間の品目別生計支出(都平均)

(単位:円)

(各年4月分)

項 目	31	2	3	4	5
調 査 世 帯 数	704	700	690	645	602
世 帯 人 員	2.87	2.92	2.93	2.90	2.94
有 業 人 員	1.29	1.31	1.40	1.28	1.43
世帯主平均年齢	61.6	59.9	58.9	59.1	59.4
消 費 支 出	327,138	298,410	364,505	345,729	369,068
食 料	89,360	84,118	91,068	84,546	98,135
穀 類	7,248	7,925	7,146	6,666	7,124
魚 介 類	6,308	6,776	6,324	5,961	6,303
肉 類	7,564	10,109	8,831	7,671	9,003
乳 卵 類	4,053	5,335	4,601	4,177	4,781
野菜・海藻	10,112	12,589	10,558	9,965	10,519
果 物	3,388	4,104	3,456	3,129	3,653
油脂・調味料	3,564	4,623	4,218	3,755	4,151
菓 子 類	8,314	6,818	7,768	7,753	8,867
調 理 食 品	11,916	11,439	13,588	12,488	13,545
飲 料	4,840	4,968	5,606	4,834	5,968
酒 類	3,377	4,175	4,666	3,878	4,119
外 食	18,674	5,348	14,305	14,269	20,101
住 居	20,490	25,961	26,542	32,840	24,730
光 熱 ・ 水 道	23,925	25,573	22,815	27,104	26,718
家具・家事用品	10,630	9,388	15,105	10,227	12,089
被服 及び 履物	14,658	6,057	12,671	12,070	13,380
保 健 医 療	14,816	15,712	19,320	15,500	17,999
交 通 ・ 通 信	33,475	30,245	30,881	44,284	32,692
教 育	32,937	42,031	49,472	36,654	55,156
教 養 娛 楽	36,445	23,688	34,757	35,067	37,481
その他の消費支出	50,401	35,638	61,875	47,438	50,688

資料:総務部 総務課(東京都「都民のくらしむき-東京都生計分析調査報告」)

3 住 宅

(1) 市民1人当たり住宅面積の推移

(各年1.1)

年	住宅総床面積(m ²)	人 口	1人当たり住宅床面積(m ²)
31	5,524,153	146,399	37.7
2	5,564,819	146,871	37.9
3	5,596,815	147,643	37.9
4	5,632,367	148,025	38.1
5	5,660,461	147,964	38.3

資料:財務部 資産税課(固定資産概要調書)

(2) 公営住宅等の戸数推移

(各年1.1)

年	総 数	市営住宅(戸)	福祉型住宅(戸)	都営住宅(戸)	都民住宅(戸)	都市再生機構(戸)
31	4,394	110	194	1,966	92	2,032
2	4,294	110	194	1,966	49	1,975
3	4,272	110	194	1,966	27	1,975
4	4,245	110	194	1,966	－	1,975
5	4,226	110	175	1,966	－	1,975

資料:都市整備部 住宅対策課

(3) 新築住宅建設の推移

年	総数		木造		木造以外	
	棟数	床面積(m ²)	棟数	床面積(m ²)	棟数	床面積(m ²)
30	384	91,134	295	36,099	89	55,035
元(31)	431	81,136	349	39,971	82	41,165
2	338	67,954	263	32,066	75	35,888
3	452	81,309	356	43,223	96	38,086
4	380	64,635	302	35,842	78	28,793

資料:財務部 資産税課(固定資産概要調書)

(4) 住居種類別の一般世帯数及び一般世帯人員等

(2.10.1)

種 類	世 帯 数	世帯人員	1世帯当たり 人 員
総 計	77,966	148,203	1.90
住 宅 に 住 む 一 般 世 帯	77,348	147,335	1.90
主 世 帯	76,277	145,446	1.91
持 ち 家	33,799	80,827	2.39
公営・都市再生機構・公社の借家	3,759	7,183	1.91
民 営 の 借 家	35,459	50,254	1.42
給 与 住 宅	3,260	7,182	2.20
間 借 り	1,071	1,889	1.76
住 宅 以 外 に 住 む 一 般 世 帯	618	868	1.40

資料:総務部 総務課(総務省統計局「国勢調査結果」)

(注)1 一般世帯には、寮・寄宿舎の学生・生徒及び老人ホーム等の居住者を含まない。

2 住宅以外とは、単身者居住の寄宿舎・寮及び旅館・工場・事務所等の居住用でない建物。

(5)住宅所有関係別の世帯数及び1世帯人員

(各年10.1)

区 分	12	17	22	27	2
持 ち 家	24,090	27,496	30,467	32,314	33,799
借 家 世 帯	34,693	35,801	34,912	36,657	35,459
給 与 住 宅 世 帯	4,836	4,309	3,366	2,854	3,260
間 借 り 世 帯	1,108	758	1,052	877	1,071
1世帯当たり人員	2.03	1.97	1.94	1.94	1.90

資料:総務部 総務課(総務省統計局「国勢調査結果」)

4 生 活

(1)たばこ消費量の推移

年 度	本 数
30	162,362,972
元(31)	155,874,437
2	141,826,504
3	139,305,135
4	133,453,274

資料:財務部 市民税課

(注) 市内小売店の仕入量を示したもの。

(2) 犬の登録数の推移

(年度)

区 分	30	元(31)	2	3	4
頭 数	4,859	4,890	4,999	5,114	5,309

資料:環境部 環境政策課

(注) 年度末登録数。

(3)テレビ受信契約数の推移

年 度	放送受信契約数	うち衛星契約数
30	53,477	30,737
元(31)	54,087	31,907
2	52,893	31,454
3	51,981	31,375
4	51,540	31,141

資料:総務部 総務課(NHK「放送受信契約数統計要覧」)

5 市 民 意 識

(1)目的別請願及び陳情件数

ア 市長に対するもの

(年度)

項 目	30	元(31)	2	3	4
総 数	33	28	49	57	41
高齢者福祉・介護保険	1	—	1	—	—
障害者福祉	1	1	—	2	1
健康・一般福祉	—	2	12	19	5
子ども・青少年	2	2	2	6	4
学 校 教 育	5	1	10	3	—
生涯学習・文化・交流	—	1	5	—	—
ごみ・リサイクル	1	—	—	—	—
生活環境	5	2	3	1	—
緑化・公園	—	—	—	1	—
防犯・防災	1	1	—	1	1
都市計画・まちづくり	3	1	—	4	1
交 通	2	2	1	1	2
道路・上下水道	—	—	—	1	—
税務・保険・年金	2	2	5	1	—
そ の 他	10	13	10	17	27

資料:市民部 市民活動推進課

※「防犯・防災」は平成30年度より集計を開始した。

イ 議会に対するもの

(年度)

内 容	30	元(31)	2	内 容	3	4
総 数	20	14	12	総 数	18	25
福祉対策	1	2	—	高齢者福祉・介護保険 障害者福祉	— —	— 1
保健・医療	1	—	3	健康・一般福祉	3	3
保育園関係 青少年対策	— 1	1 —	— —	子ども・青少年	1	4
教育文化関係	—	1	1	学 校 教 育	2	—
集会施設	—	—	—	生涯学習・文化・交流	—	—
環境衛生	3	2	4	ごみ・リサイクル 生活環境	— 1	— 3
公園・児童遊園	—	—	—	緑化・公園	—	1
(その他)	—	—	—	防犯・防災	1	—
都市計画	—	2	—	都市計画・まちづくり	2	2
交通安全対策	—	—	—	交通	—	1
道 路	—	1	—	道路・上下水道	1	4
税務関係	1	—	—	税務・保険・年金	1	1
そ の 他	13	5	4	その他	6	5

資料:議会事務局

(注)令和3年度から「(1)ア 市長に対するもの」と同じ項目に変更。

(2) 市民相談取扱件数

ア 市長への手紙

(年度)

項 目	30	元(31)	2	3	4
通 数	373	709	1,515	3,300	654
総 数(※)	463	756	1,561	3,349	823
高齢者福祉・介護保険	24	16	29	20	18
障害者福祉	8	11	12	11	10
健康・一般福祉	17	41	78	569	38
子ども・青少年	49	54	170	82	50
学校教育	35	46	320	165	44
生涯学習・文化・交流	36	53	68	78	38
ごみ・リサイクル	22	19	24	28	38
生活環境	36	37	69	85	60
緑化・公園	25	27	52	29	39
防災・防犯	17	38	83	78	23
都市計画・まちづくり	12	18	10	15	13
交通	29	40	38	44	43
道路・上下水道	20	27	18	30	21
行財政運営	8	19	8	—	2
職員関係	32	24	29	32	33
税務・保険・年金	14	15	14	15	14
その他	79	271	539	2,068	339

資料: 市民部 市民活動推進課

(注) 長期計画に基づく項目。

※一通に複数項目の内容を含む手紙があるため、内容項目の総数と通数は一致しない。

イ 法律相談

(年度)

内 容	30	元(31)	2	3	4
総 数	960	895	791	861	1,060
借地・借家	84	85	61	82	85
金銭・商事	90	90	75	105	111
刑事・刑訴	8	4	13	4	9
結婚・離婚	104	92	56	77	88
親族・扶養	41	24	27	20	25
相続・贈与	326	253	237	233	312
不動産	76	75	75	60	65
交通事故	18	10	13	10	23
相隣関係	55	32	41	48	54
労働	29	27	23	28	41
その他	129	203	170	194	247

資料:市民部 市民活動推進課

ウ 専門相談

(年度)

内 容	30	元(31)	2	3	4
障害者法律相談	36	28	36	36	29
税務相談	242	264	111	203	262
交通事故相談	26	30	30	26	30
女性総合相談	68	56	63	67	59
人権相談	5	※2	中止	1	6
行政相談	※70	※117	※56	※65	※63
年金・社会保険・労務相談	57	55	39	24	35

資料:市民部 市民活動推進課

(注) 1 ※は自宅相談を含む。

2 新型コロナウイルス感染症の影響により、国等から委嘱を受けている委員が対応する一部相談について、所管官庁等の依頼により、令和2年度は中止、令和3年度は5～6月、8～9月の開催を中止した。

3 女性総合相談については、希望に応じて面談または電話で相談を行っているが、新型コロナウイルス感染症への対応のため、R2.4.7～R2.5.26(電話に限定)、R3.1.8～R3.5.13(午後8時以降は電話に限定)、R3.5.14～R3.10.1(午後8時に終了)とした。

6 労働

(1) 労働組合の状況

ア 年別、加入主要団体別単位労働組合数及び労働組合員数 (各年6.30)

年	総 数		連 合		全労連		全労協		左に加入しない 主要全国組合		左記以外の 連 合 体		独 立		重 複	
	組合数	組合員数	組合数	組合員数	組合数	組合員数	組合数	組合員数	組合数	組合員数	組合数	組合員数	組合数	組合員数	組合数	組合員数
30	60	29,039	36	26,295	12	201	1	6	3	624	2	222	7	1,697	1	6
元	59	28,408	34	25,566	13	219	1	6	3	636	2	231	7	1,756	1	6
2	60	29,565	35	26,420	13	217	1	6	3	662	2	224	7	2,042	1	6
3	58	28,569	33	25,359	13	203	1	6	3	647	2	219	7	2,141	1	6
4	57	27,244	32	24,072	13	192	1	6	3	636	2	193	7	2,151	1	6

資料:総務部 総務課(東京都労働相談情報センター国分寺事務所)

(注) 総数は「重複」を除いた数。(重複の中には、3団体重複も含む。)

イ 企業規模別労働組合数及び労働組合員数

(各年6.30)

年	区 分	総 数	企 業						国公営	その他
			30人未満	30～99人	100～299人	300～499人	500～999人	1,000人以上		
30 元	組 合 数	60	2	8	8	5	1	29	4	3
	組合員数	29,039	3	249	721	1,317	136	23,565	895	2,153
	組 合 数	59	2	7	9	4	1	28	5	3
	組合員数	28,408	3	184	873	970	123	23,247	869	2,139
	組 合 数	60	2	8	8	5	1	29	5	2
	組合員数	29,565	3	190	615	1,339	123	25,860	860	575
2	組 合 数	58	2	8	7	2	2	30	5	2
	組合員数	28,569	3	180	459	391	255	25,917	802	562
3	組 合 数	57	2	8	6	3	2	29	5	2
	組合員数	27,244	3	173	281	524	280	24,668	763	552

資料:総務部 総務課(東京都労働相談情報センター国分寺事務所)

(2) 職業安定所求人及び求職者数

ア 一般職業紹介状況

年度	求人数		求職者数		紹介・就職	
	新規求人数	有効求人数	新規求職者数	有効求職者数	紹介件数	就職件数
30	28,640	84,665	12,506	62,872	23,143	2,941
元(31)	31,489	91,561	12,095	62,173	21,411	2,488
2	24,142	68,225	13,308	74,951	19,413	1,673
3	21,841	62,179	13,248	79,269	19,129	1,761
4	21,972	64,855	12,722	74,781	14,425	1,682

資料：総務部 総務課（三鷹公共職業安定所）

（注）新規学校卒業者及びパートを除く。

イ 職業別新規求職者数(常用)													
年度	総 数	管理的職業	専 門 的・技術的職業	事務的職業	販売の職業	サービスの職業	保安の職業	農林漁業の職業	生産工程の職業	輸送・機械運転の職業	建設・採掘の職業	運搬・清掃・包装等の職業	その他
30	12,418	82	2,395	4,467	973	1,100	106	48	457	361	153	1,048	1,228
元(31)	12,016	96	2,455	4,203	903	1,092	83	52	421	360	98	1,233	1,020
2	13,271	106	2,767	4,559	1,144	1,318	98	52	432	404	140	635	1,616
3	13,196	142	2,726	4,308	1,073	1,210	128	66	418	437	162	664	1,862
4	12,681	140	2,743	4,274	951	1,126	95	48	401	380	147	590	1,786

資料：総務部 総務課(三鷹公共職業安定所)

(注)1 数値は、「ア一般職業紹介状況」の新規求職者数から「臨時・季節」「一般日雇い」を除いた常用新規求職者数。

2 新規学校卒業者及びパートを除く。

VI 社会 保 障

1 生 活 保 護

(1) 扶助種類別の被保護世帯数及び人員の推移

(各年度月平均)

年度	被保護者		生活扶助		住宅扶助		教育扶助		介護扶助		医療扶助		出産扶助		生業扶助		葬祭扶助	
	世帯	人員	世帯	人員	世帯	人員	世帯	人員	世帯	人員	世帯	人員	世帯	人員	世帯	人員	世帯	人員
30	1,632	1,850	1,483	1,682	1,447	1,637	36	52	277	284	1,556	1,755	-	-	16	17	3	3
元(31)	1,672	1,897	1,510	1,715	1,489	1,688	36	48	285	291	1,600	1,807	-	-	22	24	3	3
2	1,664	1,882	1,488	1,688	1,482	1,676	36	44	279	286	1,581	1,771	-	-	19	20	5	5
3	1,670	1,894	1,475	1,676	1,495	1,696	33	43	284	293	1,592	1,795	-	-	23	25	4	4
4	1,676	1,911	1,479	1,689	1,495	1,707	29	40	289	300	1,588	1,802	-	-	22	29	4	4

資料: 健康福祉部 生活福祉課

(2) 年齢階層別及び男女別被保護人員

(5.3.31)

区 分	総 数	0～5歳	6～11歳	12～14歳	15～19歳	20～29歳
男	1,040	6	11	11	23	36
女	870	7	7	7	17	26
計	1,910	13	18	18	40	62

区 分	30～39歳	40～49歳	50～59歳	60～69歳	70歳以上
男	67	118	225	189	354
女	42	99	151	118	396
計	109	217	376	307	750

資料:健康福祉部 生活福祉課

(3)生活保護開始及び廃止件数の推移

(各年度総数)

区 分		30	元(31)	2	3	4
開 始	世 帯	207	182	195	164	219
	人 員	237	208	228	193	258
廃 止	世 帯	164	194	177	164	217
	人 員	173	217	189	174	235

資料:健康福祉部 生活福祉課

(4) 生活保護開始及び廃止の原因別構成

(4年度)

開始の原因	世帯主・世帯員の傷病等	収入の減少・喪失	転 入	その他	計
世 帯	36	154	23	6	219
割 合 (%)	16.4	70.3	10.5	2.7	100

廃止の原因	死亡	失踪	収入超過	転 出	その他	計
世 帯	106	16	44	22	29	217
割 合 (%)	48.8	7.4	20.3	10.1	13.4	100

資料: 健康福祉部 生活福祉課

(5) 労働状態別被保護世帯数

(5.3.31)

労働状態		総数	単身世帯				2人以上の世帯				
			計	高齢者世帯	傷病・障害者世帯	その他の世帯	計	高齢者世帯	母子世帯	傷病・障害者世帯	その他の世帯
総数		1,679	1,493	753	410	330	170	49	36	30	71
世帯主が働いている世帯	常用労働者	227	188	50	45	93	23	3	17	3	16
	日雇労働者	20	20	9	4	7	-	-	-	-	-
	内職者	1	1	-	1	-	-	-	-	-	-
	その他の就業者	20	19	2	12	5	1	-	-	-	1
世帯主は働いていないが世帯員が働いている世帯		20	-	-	-	-	20	2	-	8	10
働いている者がいない世帯		1,391	1,265	692	348	225	126	44	19	19	44

資料:健康福祉部 生活福祉課

(6) 扶助種類別扶助費支出額の推移

(単位:千円)

年度	総 額	生活扶助費	住宅扶助費	教育扶助費	医療扶助費	その他の扶助費
30	3,487,788	1,114,354	830,665	6,585	1,416,101	120,083
元(31)	3,608,670	1,128,708	854,008	5,158	1,505,197	115,599
2	3,495,911	1,119,505	852,635	5,658	1,410,229	107,883
3	3,530,430	1,109,924	852,607	5,552	1,447,474	114,872
4	3,528,068	1,108,460	851,875	4,964	1,451,891	110,878

資料:健康福祉部 生活福祉課

2 高 齢 者 福 祉

(1)年齢階層別老年人口の推移

(各年1.1)

年	総人口 (A)	65歳以上人口 (B)	割合 (B/A)%	65～69歳	70～74歳	75歳以上
31	146,399	32,399	22.1	7,786	7,457	17,156
2	146,871	32,587	22.2	7,218	7,914	17,455
3	147,643	32,893	22.3	7,047	8,263	17,583
4	148,025	32,994	22.3	6,889	8,353	17,752
5	147,964	33,094	22.4	6,818	7,803	18,473

資料:市民部 市民課(住民基本台帳人口)

(2) 老人ホーム入所措置者数

(4年度各月末日)

区 分	4.4	5	6	7	8	9	10	11	12	5.1	2	3
総 数	27	30	30	30	30	30	29	29	29	29	29	29
養護老人ホーム	27	30	30	30	30	30	29	29	29	29	29	29
特別養護老人ホーム	-	-	-	-	-	-	-	-	-	-	-	-

資料: 健康福祉部 高齢者支援課

(3) 老人クラブ別会員数

(5.4.1)

ク ラ ブ 名	会 員 数	ク ラ ブ 名	会 員 数
総 数	1,551	むさしの祥南クラブ	79
武蔵野長寿会	150	銀 友 会	44
武蔵野喜楽会	57	井の頭お茶の水会	89
西久保愛光会	93	本田北クラブ	56
さくら会	51	みつわクラブ	75
武蔵野市桜寿会	42	中央シルバークラブ	34
武蔵野長楽会	81	五日市通り櫛会	68
中 町 寿 会	90	さかいー寿会	99
みどり会	97		
さつき会	71		
武蔵野福寿会	35		
緑町愛光会	38		
西 和 会	47		
けやき会	58		
新生会クラブ	43		
和 光 会	54		

資料:健康福祉部 高齢者支援課

(4) 高齢者食事サービス実施状況

(5.4.1)

町 名					人 員
総 数					21
吉	祥	寺	東	町	1
吉	祥	寺	南	町	1
御		殿		山	1
吉	祥	寺	本	町	—
吉	祥	寺	北	町	4
中				町	—
西		久		保	—
緑				町	1
八		幡		町	—
関				前	—
		境			2
境		南		町	10
桜				堤	1

資料:健康福祉部 高齢者支援課

3 母 子 福 祉

(1)母子生活支援施設入所状況

(各年3.31)

区 分	31	2	3	4	5
世 帯 数	—	1	5	5	2
人 員	—	2	10	10	4

資料:子ども家庭部 子ども子育て支援課

(2)母子及び父子福祉資金貸付状況

(単位:千円)

(年度)

資 金 別	30		元(31)		2		3		4	
	件数	金額	件数	金額	件数	金額	件数	金額	件数	金額
総 数	41	22,472	29	14,732	21	11,907	12	8,130	7	4,733
事 業 開 始	-	-	-	-	-	-	-	-	-	-
事 業 継 続	-	-	-	-	-	-	-	-	-	-
修 学	36	20,971	25	13,762	20	11,707	12	8,130	7	4,733
技 能 修 得	-	-	-	-	-	-	-	-	-	-
生 活	1	721	-	-	-	-	-	-	-	-
就 職 支 度	-	-	-	-	-	-	-	-	-	-
住 宅	-	-	-	-	-	-	-	-	-	-
修 業	-	-	-	-	-	-	-	-	-	-
就 学 支 度	3	630	3	710	1	200	-	-	-	-
医 療 介 護	-	-	-	-	-	-	-	-	-	-
転 宅	1	150	1	260	-	-	-	-	-	-
児 童 扶 養	-	-	-	-	-	-	-	-	-	-

資料:子ども家庭部 子ども子育て支援課

(3) 女性福祉資金貸付状況

(単位:千円)

(年度)

区 分	30	元(31)	2	3	4
貸 付 件 数	2	1	-	1	2
貸 付 金 額	1,308	972	-	651	2,202

資料:子ども家庭部 子ども子育て支援課

4 心身障害者福祉

(1) 障害種類別、等級別及び男女別身体障害者数

(5.3.31)

等級別	総数			視覚障害			聴覚障害			平衡・音声・言語・ そしゃく機能障害			肢体不自由		
	男	女	計	男	女	計	男	女	計	男	女	計	男	女	計
総 数	1,632	1,642	3,274	126	120	246	126	151	277	30	10	40	568	874	1,442
1 級	664	480	1,144	45	43	88	4	5	9	1	-	1	137	126	263
2 級	230	231	461	35	40	75	31	40	71	-	2	2	137	142	279
3 級	213	275	488	12	5	17	9	16	25	16	2	18	94	192	286
4 級	381	472	853	11	8	19	47	50	97	12	6	18	115	294	409
5 級	70	100	170	17	19	36	-	-	-	1	-	1	52	81	133
6 級	74	84	158	6	5	11	35	40	75	-	-	-	33	39	72

等級別	内 部 障 害		
	男	女	計
総 数	782	487	1,269
1 級	477	306	783
2 級	27	7	34
3 級	82	60	142
4 級	196	114	310
5 級	-	-	-
6 級	-	-	-

資料:健康福祉部 障害者福祉課

(注) 重複障害者については総合等級を掲載し、主たる障害部位の欄に含めた。

(2)障害種別、年齢階層別及び男女別身体障害者数

(5.3.31)

種類別	総数			5歳以下			6～17歳			18～19歳			20～29歳		
	男	女	計	男	女	計	男	女	計	男	女	計	男	女	計
総 数	1,632	1,642	3,274	11	4	15	29	37	66	8	6	14	45	28	73
視 覚 障 害	126	120	246	-	-	-	2	2	4	-	-	-	3	2	5
聴 覚 障 害	126	151	277	2	1	3	2	5	7	3	2	5	1	4	5
平衡・音声・言語・ そしゃく機能障害	30	10	40	-	-	-	-	-	-	-	-	-	-	-	-
肢 体 不 自 由	568	874	1,442	8	2	10	21	19	40	2	3	5	25	16	41
内 部 障 害	782	487	1,269	1	1	2	4	11	15	3	1	4	16	6	22

種類別	30～39歳			40～49歳			50～59歳			60～69歳			70歳以上		
	男	女	計	男	女	計	男	女	計	男	女	計	男	女	計
総 数	89	33	122	135	108	243	204	128	332	269	200	469	842	1,098	1,940
視 覚 障 害	12	3	15	12	12	24	16	14	30	22	21	43	59	66	125
聴 覚 障 害	14	3	17	9	10	19	9	6	15	18	7	25	68	113	181
平衡・音声・言語・ そしゃく機能障害	1	-	1	4	2	6	4	2	6	7	1	8	14	5	19
肢 体 不 自 由	30	21	51	48	56	104	85	67	152	108	127	235	241	563	804
内 部 障 害	32	6	38	62	28	90	90	39	129	114	44	158	460	351	811

資料:健康福祉部 障害者福祉課

(3)年齢階層別及び等級別知的障害者数

(5.3.31)

年齢別	1度(最重度)	2度(重度)	3度(中度)	4度(軽度)	計
総 数	23	429	276	497	1,225
0～5歳	1	6	8	20	35
6～17歳	1	94	62	147	304
18～19歳	－	21	8	16	45
20～29歳	6	94	50	111	261
30～34歳	3	45	25	33	106
35～39歳	1	36	29	20	86
40～49歳	5	78	38	57	178
50歳以上	6	55	56	93	210

資料:健康福祉部 障害者福祉課

(4) 等級別精神障害者数

(R5.6)

等 級	1 級	2 級	3 級	総 数
人 数	112	780	743	1,635

資料:健康福祉部 障害者福祉課

(5) 自立支援医療(精神通院)の給付

(各年度末数)

年 度	30	元(31)	2	3	4
申請件数	3,445	3,603	2,562	3,822	4,124

資料:健康福祉部 障害者福祉課

(注) 精神障害者保健福祉手帳申請分等含む。

(注) 令和2年度は新型コロナウイルス感染症への対応のため有効期間延長措置があった。

5 国民健康保険

(1)加入世帯数、被保険者数及び加入率の推移

年	総 数		国 民 健 康 保 険 者		加 入 率 (%)		退職被保険者		(各年3.31)	
	世 帯	人 口	世 帯	被 保 険 者	世 帯	被 保 険 者	本 人	被 扶 養 者		
31	77,111	146,645	21,422	30,110	27.8	20.5	23	2		
2	77,776	147,519	21,025	29,283	27.0	19.9	6	1		
3	78,283	147,975	20,940	29,001	26.7	19.6	-	-		
4	78,509	148,300	20,242	27,858	25.8	18.8	-	-		
5	78,695	148,196	19,609	26,637	24.9	18.0	-	-		

資料:健康福祉部 保険年金課

(注)「退職被保険者」は、「国民健康保険の被保険者」の内数。

(2)療養諸費の推移

(単位:円)

年度	区分	医療費総額	件数	医療費総額		負担		区分		分	
				被保険者	総額	被保険者	件	被保険者	り	医療費総額	人
30 元(31)	一般被保険者	9,632,097,688	520,046	2,356,048,511	6,978,719,395	297,329,782	18,522	4,530	13,419	315,851	77,291
	退職被保険者	36,103,472	2,033	9,834,563	25,250,063	1,018,846	17,759	4,837	12,420		228,813
2	一般被保険者	9,390,158,976	509,596	2,280,638,674	6,824,831,500	284,688,802	18,427	4,475	13,393	314,916	76,490
	退職被保険者	2,539,530	292	764,308	1,777,669	-2,447	8,697	2,617	6,088		228,881
3	一般被保険者	8,916,820,610	442,078	2,147,733,187	6,490,557,982	278,529,441	20,170	4,858	14,682	304,021	73,228
	退職被保険者	115,180	13	58,536	80,626	-23,982	8,860	4,503	6,202		221,297
4	一般被保険者	9,549,966,171	470,397	2,278,515,480	6,952,011,277	319,439,414	20,302	4,844	14,779	332,971	79,443
	退職被保険者	-29,520	-2	-8,856	-20,664	-	-14,760	-4,428	-10,332		242,390
	一般被保険者	10,101,591,907	474,730	2,420,595,716	7,338,875,688	342,120,503	21,279	5,099	15,459	367,651	88,099
	退職被保険者	-	-	-	-	-	-	-	-		267,101

資料:健康福祉部 保険年金課

(注)「1人当たり」の数値は被保険者数の年度平均で除したものの。

(3)保険税の推移

年度	区 分	調定額(円)		収入額(円)		収入割合(%)			被保険者1世帯当たり 調定額(A/世帯数)	被保険者1人当たり 調定額(A/被保険者数)
		現年度(A)	滞納繰越(B)	計(C)	現年度(D)	滞納繰越(E)	計(F)	現年度(D/A)		
30	一 般 職	3,091,587,400 9,877,100	518,338,905 3,244,917	3,609,926,305 13,122,017	2,902,918,281 9,297,249	157,919,724 645,987	3,060,838,005 9,943,236	93.9 94.1	143,070	101,322
元(31)	一 般 職	3,050,223,900 1,825,200	490,782,690 3,050,041	3,541,006,590 4,875,241	2,857,647,776 1,781,500	185,980,054 1,475,847	3,043,627,830 3,257,347	93.7 97.6	143,134	102,328
	一 般 職	3,110,888,000 -	448,279,825 1,578,103	3,559,167,825 1,578,103	2,937,188,958 -	129,829,104 686,408	3,067,018,062 686,408	94.0 -	147,219	100,143
3	一 般 職	3,070,800,800 -	438,377,441 484,713	3,509,178,241 484,713	2,914,901,925 -	168,206,738 39,791	3,083,108,663 39,791	94.9 -	147,969	107,067
4	一 般 職	3,200,243,700 -	385,579,315 409,025	3,585,823,015 409,025	3,039,611,054 -	137,058,843 -	3,176,669,897 -	95.0 -	159,391	116,474

資料:健康福祉部 保険年金課

(注) 世帯数と被保険者数は年度平均の数値。

(4) 疾病分類別受診件数比率

(5年5月)

疾 病 分 類	件 数 (%)	点 数 (%)
総 数	100	100
感染症及び寄生虫症	2.4	3.3
新生物(腫瘍)	3.9	16.8
血液及び造血器の疾患並びに免疫機構の障害	0.2	0.3
内分泌・栄養及び代謝疾患	12.2	7.4
精神及び行動の障害	7.1	8.3
神経系の疾患	5.5	6.4
眼及び付属器の疾患	8.7	3.7
耳及び乳様突起の疾患	1.3	0.5
循環器系の疾患	11.2	13.9
呼吸器系の疾患	11.2	8.2
消化器系の疾患	6.7	6.1
皮膚及び皮下組織の疾患	6.9	2.4
筋骨格系及び結合組織の疾患	10.4	8.6
腎尿路生殖器系の疾患	4.4	7.2
妊娠・分娩及び産じょく	0.1	0.2
周産期に発生した病態	0.0	0.0
先天奇形、変形及び染色体異常	0.1	0.4
症状、徴候及び異常臨床所見・異常検査所見で他に分類されないもの	1.8	1.7
損傷、中毒及びその他の外因の影響	2.1	2.2
健康状態に影響を及ぼす要因及び保健サービスの利用	0.1	0.5
その他	3.7	1.9

資料: 健康福祉部 保険年金課

(注) 国民健康保険被保険者の診療報酬明細書より算出。

6 後期高齢者医療制度

(1) 被保険者数の推移

(各年3.31)

年	被保険者数 総数	負担区分					障害者認定(再掲)				年間平均 被保険者数
		1割負担者			2割負担者	3割負担者	被保険者数	負担区分			
		一般	低Ⅱ	低Ⅰ				1割負担者	2割負担者	3割負担者	
31	16,916	7,448	2,743	2,817	－	3,908	41	41	－	－	16,676
2	17,167	7,613	2,868	2,811	－	3,875	39	39	－	－	17,060
3	17,172	7,519	2,917	2,814	－	3,922	38	38	－	－	17,179
4	17,511	7,698	3,084	2,765	－	3,964	35	35	－	－	17,282
5	18,274	3,461	3,215	2,810	4,576	4,212	31	30	0	1	17,914

資料: 健康福祉部 保険年金課

(2)保険料の推移

年度	区 分	調定額(円)				収入額(円)			
		現年度	滞納繰越	小計	計	現年度	滞納繰越	小計	計
30	特別徴収	703,745,100	—	703,745,100	2,219,668,586	703,745,100	—	703,745,100	2,198,925,000
	普通徴収	1,497,958,100	17,965,386	1,515,923,486		1,486,410,800	8,769,100	1,495,179,900	
元(31)	特別徴収	721,871,200	—	721,871,200	2,264,963,736	721,871,200	—	721,871,200	2,241,305,450
	普通徴収	1,526,962,000	16,130,536	1,543,092,536		1,514,064,600	5,369,650	1,519,434,250	
2	特別徴収	748,422,700	—	748,422,700	2,295,140,686	748,422,700	—	748,422,700	2,273,875,950
	普通徴収	1,525,970,400	20,747,586	1,546,717,986		1,515,171,150	10,282,100	1,525,453,250	
3	特別徴収	755,128,500	—	755,128,500	2,295,761,150	755,128,500	—	755,128,500	2,275,572,583
	普通徴収	1,522,732,300	17,900,350	1,540,632,650		1,512,941,500	7,502,583	1,520,444,083	
4	特別徴収	763,842,300	—	763,842,300	2,564,670,067	763,812,600	—	763,812,600	2,547,775,287
	普通徴収	1,783,918,800	16,908,967	1,800,827,767		1,773,807,925	10,154,762	1,783,962,687	

年度	区 分	収入割合(%)				一人当たり 保険料(円)
		現年度	滞納繰越	小計	計	
30	特別徴収	100	—	100	99.07	133,106
	普通徴収	99.23	48.81	98.63		
元(31)	特別徴収	100	—	100	98.96	132,765
	普通徴収	99.16	33.29	98.47		
2	特別徴収	100	—	100	99.07	133,602
	普通徴収	99.29	49.56	98.63		
3	特別徴収	100	—	100	99.12	132,841
	普通徴収	99.36	41.91	98.69		
4	特別徴収	100	—	100	99.34	143,166
	普通徴収	99.43	60.06	99.06		

資料:健康福祉部 保険年金課

(注)1 収入額には還付予定額・還付未済額を含まない。

2 一人当たりの保険料は、調定額を年間平均被保険者数で除したもの。

7 国 民 年 金

(1) 拠出年金被保険者数の推移

(各年4.1)

区 分		31	2	3	4	5
第 1 号 被 保 険 者	男	9,883	9,885	9,833	9,844	9,686
	女	9,716	9,599	9,487	9,450	9,137
	計	19,599	19,484	19,320	19,294	18,823
任意加入被保険者	男	174	185	187	187	208
	女	344	335	324	310	316
	計	518	520	511	497	524
第 3 号 被 保 険 者	男	158	160	173	162	172
	女	9,809	9,484	9,211	8,867	8,488
	計	9,967	9,644	9,384	9,029	8,660
合 計	男	10,215	10,230	10,193	10,193	10,066
	女	19,869	19,418	19,022	18,627	17,941
	計	30,084	29,648	29,215	28,820	28,007

資料:健康福祉部 保険年金課(日本年金機構 武蔵野年金事務所)

(2)年金額

(単位:円) (5.4.1)

区 分	老齢基礎	老齢福祉	障害基礎・障害		遺族基礎・加算	
			1級	2級	子1人	子2人
年金額	795,000	-	993,750	795,000	1,023,700	1,252,400
	【792,600】	【406,100】	【990,750】	【792,600】	【1,021,300】	【1,250,000】

資料:健康福祉部 保険年金課(日本年金機構) 【 】内は68歳以上の者の額

(3) 拠出年金受給権者数及び給付額

(単位:円)

(5.4.1)

区 分	受給権者数	給付額	区 分	受給権者数	給付額
老 齡 基 礎 年 金	30,226	20,146,292,892	遺 族 基 礎 年 金	14	11,678,000
老 齡 年 金	224	128,026,896	母 子 年 金	-	-
通 算 老 齡 年 金	218	60,871,226	遺 児 年 金	-	-
障 害 基 礎 年 金	474	396,547,100	寡 婦 年 金	12	4,239,618
障 害 年 金	8	7,194,650			

資料:健康福祉部 保険年金課(日本年金機構 武蔵野年金事務所)

(4)障害基礎年金受給権者数及び給付額

(単位:円)

(5.4.1)

区 分	受 給 権 者 数	給 付 額
障 害 基 礎 年 金	1,111	965,666,800

資料:健康福祉部 保険年金課(日本年金機構 武蔵野年金事務所)

(注) 受給対象者は、20歳前に初診日のある病気等で障害の状態に至った者。

(5) 年金生活者支援給付金受給者数及び給付額

(単位:円)

(5.4.1)

区 分	受給者数	給付額
老 齡 基 礎 年 金	3,824	13,156,274
補 足 的 老 齡	733	1,568,886
障 害 基 礎 年 金	1,783	9,732,525
遺 族 基 礎 年 金	52	261,040
総 数	6,392	24,718,725

資料:健康福祉部 保険年金課(日本年金機構 武蔵野年金事務所)

8 介 護 保 険

(1)第1号被保険者数

年度	総 数	65歳以上75歳未満	75歳以上	うち外国人 被保険者	うち住所地特例 被保険者
30	32,659	15,164	17,495	151	526
元 (31)	32,911	15,150	17,761	159	539
2	33,107	15,332	17,775	167	554
3	33,240	15,109	18,131	174	548
4	33,364	14,484	18,880	181	516

資料:健康福祉部 高齢者支援課

(2) 要介護(要支援)認定者数の推移

年度	計	要支援1	要支援2	要介護1	要介護2	要介護3	要介護4	要介護5
30	6,450 (132)	518 (2)	427 (6)	1,465 (20)	1,386 (33)	1,046 (27)	888 (13)	720 (31)
元(31)	6,563 (129)	496 (3)	425 (7)	1,554 (17)	1,461 (34)	1,017 (24)	906 (17)	704 (27)
2	6,639 (139)	473 (3)	402 (7)	1,636 (17)	1,508 (41)	1,024 (30)	898 (17)	698 (24)
3	6,865 (145)	492 (2)	401 (3)	1,743 (20)	1,593 (51)	969 (28)	948 (18)	719 (23)
4	7,100 (152)	627 (3)	430 (4)	1,753 (19)	1,610 (51)	1,029 (36)	978 (16)	673 (23)

資料:健康福祉部 高齢者支援課

(注) ()内は、第2号被保険者で内数。

(3)介護保険料の推移

年度	区 分	調定額(千円)				収入額(千円)			
		現年度	滞納繰越	小計	計	現年度	滞納繰越	小計	計
30	特別徴収	2,347,927	－	2,347,927	2,719,750	2,347,927	－	2,347,927	2,662,398
	普通徴収	327,424	44,398	371,823		306,054	8,416	314,470	
元(31)	特別徴収	2,339,586	－	2,339,586	2,684,396	2,339,586	－	2,339,586	2,630,384
	普通徴収	304,900	39,909	344,809		283,253	7,544	290,798	
2	特別徴収	2,283,812	－	2,283,812	2,644,368	2,283,812	－	2,283,812	2,599,448
	普通徴収	321,916	38,639	360,555		305,299	10,335	315,635	
3	特別徴収	2,279,458	－	2,279,458	2,637,108	2,279,458	－	2,279,458	2,596,219
	普通徴収	325,599	32,050	357,649		309,461	7,299	316,760	
4	特別徴収	2,284,142	－	2,284,142	2,666,384	2,284,142	－	2,284,142	2,628,980
	普通徴収	352,169	30,073	382,242		336,872	7,966	344,838	

年度	区 分	収入割合(%)			
		現年度	滞納繰越	小計	計
30	特別徴収	100	－	100	97.89
	普通徴収	93.47	18.96	84.58	
元(31)	特別徴収	100	－	100	97.99
	普通徴収	92.90	18.90	84.34	
2	特別徴収	100	－	100	98.30
	普通徴収	94.84	26.75	87.54	
3	特別徴収	100	－	100	98.45
	普通徴収	95.04	22.77	88.57	
4	特別徴収	100	－	100	98.60
	普通徴収	95.66	26.49	90.21	

資料:健康福祉部 高齢者支援課
(注) 収入額には還付未済額を含まない。

(4) 所得段階別月額保険料及び人数

(4年度)

所得段階	月額保険料	人 数
第 1 段 階	1,750	884
第 2 段 階	1,750	4,226
第 3 段 階	2,500	2,026
第 4 段 階	3,875	1,863
第 5 段 階	5,000	4,032
第 6 段 階	5,616	3,194
第 7 段 階	6,558	3,688
第 8 段 階	7,366	2,153
第 9 段 階	7,433	2,248
第 10 段 階	8,741	394
第 11 段 階	8,925	2,657
第 12 段 階	9,675	1,389
第 13 段 階	11,233	1,726
第 14 段 階	12,800	804
第 15 段 階	14,666	464
第 16 段 階	16,225	650
第 17 段 階	17,475	326
第 18 段 階	18,725	290
第 19 段 階	20,600	173
第 20 段 階	21,216	177
計		33,364

資料:健康福祉部 高齢者支援課

(5) 給付額の推移

(単位:千円)

年 度	居 宅 サ ー ビ ス	地 域 密 着 型 サ ー ビ ス	施 設 サ ー ビ ス	計
30	5,790,455	521,513	3,184,652	9,496,620
元(31)	5,902,863	558,041	3,371,394	9,832,298
2	5,938,283	580,395	3,489,424	10,008,102
3	6,242,250	597,945	3,358,248	10,198,443
4	6,419,832	604,340	3,382,322	10,406,494

資料:健康福祉部 高齢者支援課

(6)介護サービス種類別の件数及び給付額

(単位:千円)

(4年度)

サービスの種類		計	要支援1	要支援2	要介護1	要介護2	要介護3	要介護4	要介護5
訪問介護	件数	21,141	-	-	5,056	6,852	3,633	2,831	2,769
	金額	1,139,184	-	-	137,064	247,664	223,827	250,858	279,771
訪問入浴介護	件数	1,198	-	-	2	40	116	351	689
	金額	73,667	-	-	31	1,549	7,365	19,260	45,462
訪問看護	件数	14,108	77	142	3,063	4,596	2,520	2,196	1,514
	金額	599,070	1,796	2,724	114,830	185,846	113,965	95,664	84,245
訪問リハビリテーション	件数	1,703	-	35	302	602	299	244	221
	金額	56,527	-	1,084	9,307	20,785	10,116	7,449	7,786
通所介護	件数	13,790	-	-	3,933	4,644	2,723	1,685	805
	金額	825,425	-	-	155,204	244,218	207,526	148,356	70,121
通所リハビリテーション	件数	6,576	169	183	1,637	2,218	1,110	835	424
	金額	361,966	3,432	7,679	61,656	117,320	70,168	63,377	38,334
福祉用具貸与	件数	27,978	478	649	5,453	9,924	5,029	3,887	2,558
	金額	357,087	1,994	2,736	35,029	118,252	75,851	71,048	52,177
短期入所生活介護	件数	2,173	1	-	162	410	705	591	304
	金額	177,141	56	-	8,181	25,817	60,644	53,146	29,297
短期入所療養介護 (介護老人保健施設)	件数	837	-	-	49	171	169	268	180
	金額	73,579	-	-	3,074	13,309	16,039	22,528	18,629
短期入所療養介護 (介護療養型医療施設・介護医療院)	件数	-	-	-	-	-	-	-	-
	金額	-	-	-	-	-	-	-	-
居宅療養管理指導	件数	38,165	1,058	758	7,201	8,874	6,973	7,219	6,082
	金額	273,727	7,332	4,997	50,726	62,934	48,719	53,423	45,596
特定施設入居者 生活介護	件数	9,560	509	326	2,177	1,963	1,632	1,752	1,201
	金額	1,786,984	29,540	31,390	362,483	358,249	328,663	384,659	292,000
特定施設入居者生活介護 (短期利用)	件数	193	-	-	36	26	33	46	52
	金額	12,953	-	-	1,495	1,427	1,653	3,383	4,995
定期巡回・随時対応型 訪問介護看護	件数	112	-	-	36	17	20	12	27
	金額	20,163	-	-	2,691	2,092	4,194	3,337	7,849
夜間対応型訪問介護	件数	1,279	-	-	150	307	343	303	176
	金額	32,059	-	-	2,677	5,930	7,551	9,455	6,446
地域密着型通所介護	件数	6,714	-	-	2,735	2,464	994	389	132
	金額	302,849	-	-	82,500	111,107	69,623	25,087	14,532
認知症対応型 通所介護	件数	537	-	-	45	145	130	89	128
	金額	55,434	-	-	2,481	13,096	15,055	9,713	15,089
小規模多機能型 居宅介護	件数	-	-	-	-	-	-	-	-
	金額	-	-	-	-	-	-	-	-
認知症対応型 共同生活介護	件数	421	-	-	99	72	107	99	44
	金額	114,435	-	-	26,059	19,536	28,479	27,622	12,739
地域密着型特定施設入居者 生活介護	件数	-	-	-	-	-	-	-	-
	金額	-	-	-	-	-	-	-	-
地域密着型介護老人福祉施 設入所者生活介護	件数	-	-	-	-	-	-	-	-
	金額	-	-	-	-	-	-	-	-
看護小規模多機能型 居宅介護	件数	256	-	-	14	71	69	42	60
	金額	79,400	-	-	2,844	17,273	23,344	13,984	21,955
居宅介護支援	件数	42,012	651	887	12,628	14,194	6,559	4,447	2,646
	金額	635,441	3,352	4,460	181,359	203,607	116,616	79,575	46,472
福祉用具購入	件数	589	27	27	154	158	101	74	48
	金額	14,474	517	546	3,559	3,762	2,331	2,205	1,554
住宅改修	件数	350	46	28	111	91	47	19	8
	金額	32,606	4,516	3,279	10,178	8,467	3,850	1,756	560
介護老人福祉施設	件数	7,969	-	-	66	271	1,850	3,312	2,470
	金額	2,196,922	-	-	14,475	63,466	471,497	917,759	729,725
介護老人保健施設	件数	3,319	-	-	240	570	782	1,100	627
	金額	1,016,984	-	-	61,136	158,015	234,769	350,891	212,173
介護療養型医療施設	件数	207	-	-	-	2	10	28	167
	金額	69,379	-	-	-	317	3,048	8,562	57,452
介護医療院	件数	244	-	-	-	-	12	60	172
	金額	99,038	-	-	-	-	3,959	24,569	70,510
合 計	件数	201,431	3,016	3,035	45,349	58,682	35,966	31,879	23,504
	金額	10,406,494	52,535	58,895	1,329,039	2,004,038	2,148,852	2,647,666	2,165,469

資料:健康福祉部 高齢者支援課

VII 児童・青少年

1 児 童 福 祉

(1) 児童扶養手当支給状況

年度	世帯数	年間総支給額(円)
30	434	200,620,150
元(31)	453	270,914,160
2	446	217,012,670
3	436	207,955,070
4	430	201,680,840

資料:子ども家庭部 子ども子育て支援課
(注)世帯数は3月末時点の数値。

(2) 児童育成手当支給状況

年度	育成手当		障害手当	
	児童数	年間総支給額(円)	児童数	年間総支給額(円)
30	872	145,949,000	69	12,756,000
元(31)	894	151,308,000	69	12,849,500
2	904	152,968,500	72	12,617,000
3	896	150,106,500	67	12,539,500
4	857	147,906,000	63	11,594,000

資料:子ども家庭部 子ども子育て支援課

(注) 児童数は3月末時点の数値。

(3)児童手当・特例給付支給状況

年度	児童手当			特例給付		
	受給者数	児童数	年間総支給額(円)	受給者数	児童数	年間総支給額(円)
30	6,957	10,232	1,407,200,000	4,140	6,517	384,705,000
元(31)	6,832	10,070	1,392,385,000	4,339	6,805	402,960,000
2	6,862	10,025	1,376,045,000	4,509	7,058	418,645,000
3	6,846	10,076	1,369,280,000	4,581	7,111	422,010,000
4	6,614	9,700	1,334,335,000	1,833	2,804	252,485,000

資料:子ども家庭部 子ども子育て支援課

(注) 受給者数及び児童数は2月期の数値。

(4) 乳幼児及び義務教育就学児医療費助成状況

年度	乳幼児数	乳幼児 年間助成件数	乳幼児 年間医療助成額（円）	義務教育就学児数	義務教育就学児 年間助成件数	義務教育就学児 年間医療助成額（円）
30	8,323	170,608	271,027,432	9,695	147,411	318,132,443
元(31)	8,247	165,788	267,111,979	9,943	145,661	318,701,704
2	8,067	120,298	206,666,010	10,298	119,245	277,668,765
3	7,910	140,251	264,078,928	10,570	133,992	317,857,838
4	7,678	148,327	261,571,185	10,848	143,057	335,281,909

資料:子ども家庭部 子ども子育て支援課
(注) 乳幼児・義務教育就学児数は3月末の数値。

(5) 学童クラブ別定員、支援員数及び利用状況

(年度)

施 設 名	区 分	30	元(31)	2	3	4
五 小 こどもクラブ	定 員	80	120	120	120	120
	支 援 員	6	6	6	6	7
	平均出席児童数(月～金)	73.8	83.4	66.7	95.3	89.4
三 小 こどもクラブ	定 員	70	70	70	70	105
	支 援 員	4	4	4	5	7
	平均出席児童数(月～金)	52.6	48.7	47.4	70.1	68.4
桜 野 こどもクラブ	定 員	190	190	190	190	220
	支 援 員	10	10	10	10	14
	平均出席児童数(月～金)	135.1	151.5	128.9	165.4	163.5
大野田こどもクラブ	定 員	120	120	120	120	120
	支 援 員	6	7	8	8	12
	平均出席児童数(月～金)	71.9	70.7	75.1	104.3	113.4
境 南 こどもクラブ	定 員	125	125	125	125	125
	支 援 員	6	7	7	7	10
	平均出席児童数(月～金)	91.9	97.8	76.7	110.5	119.5
一 小 こどもクラブ	定 員	95	95	130	144	144
	支 援 員	5	7	7	8	9
	平均出席児童数(月～金)	65.1	80.8	73.6	91.1	103.3
千 川 こどもクラブ	定 員	65	65	65	65	65
	支 援 員	2	2	2	4	8
	平均出席児童数(月～金)	25.8	27.2	27.3	45.4	59.0
二 小 こどもクラブ	定 員	95	95	95	95	105
	支 援 員	4	5	5	5	6
	平均出席児童数(月～金)	54.1	53.5	50.9	75.7	96.0
四 小 こどもクラブ	定 員	80	80	80	80	80
	支 援 員	5	4	4	4	5
	平均出席児童数(月～金)	51.7	61.3	47.9	58.0	59.0
本 宿 こどもクラブ	定 員	55	55	90	90	90
	支 援 員	3	4	5	5	5
	平均出席児童数(月～金)	42.8	49.3	52.4	65.5	70.0
井之頭こどもクラブ	定 員	120	120	120	150	150
	支 援 員	6	6	8	8	11
	平均出席児童数(月～金)	80.0	82.6	75.5	101.6	108.1
関前南こどもクラブ	定 員	70	70	70	70	70
	支 援 員	4	4	4	4	6
	平均出席児童数(月～金)	43.0	49.5	40.7	52.4	64.5
フ リ ー 支 援 員		6	6	6	12	12
計	定 員	1165	1205	1275	1319	1394
	支 援 員	67	72	76	86	100
	平均出席児童数(月～金)	787.8	856.3	763.0	1035.5	1114.1

資料:子ども家庭部 児童青少年課

(6)地域子ども館あそべえ利用状況

(年度)

地域子ども館	開放区分	30	元(31)	2	3	4
一 小あそべえ	教室	15,048	13,527	6,906	10,432	13,886
	校庭	26,465	27,903	15,229	21,145	23,427
	図書	1,247	1,334	638	976	1,012
二 小あそべえ	教室	8,079	8,318	4,846	6,440	9,391
	校庭	23,144	23,069	16,894	17,284	21,800
	図書	415	502	51	354	505
三 小あそべえ	教室	10,557	9,087	4,395	5,631	5,057
	校庭	39,599	32,893	18,120	23,634	23,077
	図書	979	506	145	388	445
四 小あそべえ	教室	12,163	11,668	4,890	8,224	10,316
	校庭	18,269	18,121	9,156	13,586	15,541
	図書	1,202	1,430	36	58	422
五 小あそべえ	教室	10,716	10,728	5,305	8,173	10,714
	校庭	30,396	30,938	18,625	23,908	23,262
	図書	960	583	176	520	633
大野田あそべえ	教室	15,167	15,409	10,826	17,522	19,155
	校庭	29,315	27,087	14,843	21,974	21,129
	図書	997	646	499	1,026	992
境南あそべえ	教室	14,424	13,751	6,410	10,758	12,044
	校庭	28,651	26,894	15,550	25,504	32,211
	図書	872	1,093	324	825	1,014
本宿あそべえ	教室	8,232	6,962	3,713	7,263	8,664
	校庭	15,933	13,609	9,921	12,985	15,491
	図書	1,082	850	182	828	1,091
千川あそべえ	教室	6,331	5,917	3,678	6,122	6,105
	校庭	21,201	17,707	9,275	15,970	17,158
	図書	688	574	261	729	514
井之頭あそべえ	教室	10,288	9,506	5,078	7,218	8,645
	校庭	32,385	31,802	23,609	33,720	42,142
	図書	711	700	176	574	1,047
関前南あそべえ	教室	11,589	9,828	4,265	5,199	6,958
	校庭	22,172	18,902	9,140	12,536	15,575
	図書	1,025	878	227	334	568
桜野あそべえ	教室	14,266	11,694	6,951	9,743	7,517
	校庭	44,306	40,790	18,135	23,757	28,848
	図書	916	718	41	222	703
計	教室	136,860	126,395	67,263	102,725	118,452
	校庭	331,836	309,715	178,497	246,003	279,661
	図書	11,094	9,814	2,756	6,834	8,946

資料:子ども家庭部 児童青少年課

(注) 1 各開放事業の数値は延べ人数。

2 元(31)年度は新型コロナウイルスの影響により、3月3日より休館した。

3 令和2年度は新型コロナウイルス感染症への対応のため、6月22日から放課後校庭開放、7月6日からあそべえ教室、8月24日から早朝校庭開放、12月から図書館開放を全館で再開した。

(7) プレパーク利用状況

年度・月	30	元(31)	2	3	4	4.4	5	6	7	8	9	10	11	12	5.1	2	3
来場数(延べ)	19,782	21,695	19,549	25,786	20,896	1,879	2,007	1,969	1,806	1,385	1,480	1,803	1,737	1,504	1,355	2,067	1,904

資料：子ども家庭部 児童青少年課

(注) 令和2年度の来場者数の減は新型コロナウイルス感染症対策により一部期間で実施を中止したためである。

(8) 町別の年齢別保育所入所待機児童数

(5.4.1)

町 名	0歳	1歳	2歳	3歳	4歳	5歳	計
総 数	—	—	—	—	—	—	—
吉祥寺東町	—	—	—	—	—	—	—
吉祥寺南町	—	—	—	—	—	—	—
御 殿 山	—	—	—	—	—	—	—
吉祥寺本町	—	—	—	—	—	—	—
吉祥寺北町	—	—	—	—	—	—	—
中 町	—	—	—	—	—	—	—
西 久 保	—	—	—	—	—	—	—
緑 町	—	—	—	—	—	—	—
八 幡 町	—	—	—	—	—	—	—
関 前	—	—	—	—	—	—	—
境	—	—	—	—	—	—	—
境 南 町	—	—	—	—	—	—	—
桜 堤	—	—	—	—	—	—	—

資料:子ども家庭部 子ども育成課

(注) 管外委託児童を含み、管外受託児童は除く。

(10) 保育所別定員、職員定数及び年齢別入所児童数

(5.4.1)

保育所名		定員	職員定数			入所児童数						
			施設長	保育士	その他	0歳児	1歳児	2歳児	3歳児	4歳児	5歳児	小計
管内総数		3,085	37	650	223	228	467	516	537	541	518	2,807
市立	南	96	1	25	7	3	15	17	18	19	18	90
	境	102	1	24	7	9	15	18	20	12	19	93
	境南	102	1	25	7	9	15	18	19	19	18	98
	吉祥寺	102	1	26	7	9	15	18	19	20	20	101
	小計	402	4	100	28	30	60	71	76	70	75	382
市内	武蔵野赤十字	178	1	33	12	11	30	30	29	33	38	171
	西久保	110	1	23	11	9	18	20	20	20	21	108
	精華第一	72	1	16	7	6	12	12	13	12	12	67
	ふじの実	103	1	13	8	9	12	18	17	20	9	85
	ありんこ	66	1	15	6	6	12	12	11	12	12	65
	精華第二	96	1	13	9	3	12	12	15	15	19	76
	千川	96	1	20	7	3	16	18	18	20	19	94
	北町	128	1	34	7	12	20	24	23	23	21	123
	桜堤	96	1	21	7	3	16	18	18	20	20	95
	東	75	1	19	7	2	7	10	10	14	18	61
	境南第2	83	1	22	7	6	11	12	15	15	20	79
	まちの保育園 吉祥寺	60	1	15	4	5	12	12	12	9	11	61
	吉祥寺きらめき	72	1	14	7	3	5	10	14	13	13	58
	ニチイキッズ 武蔵野やはた	80	1	14	6	6	14	15	12	15	11	73
	武蔵境コスモ	91	1	10	5	6	15	16	16	17	17	87
	グローバルキッズ 武蔵境園	62	1	14	5	6	10	10	12	12	11	61
	キッズガーデン 武蔵野関前	96	1	19	7	9	15	15	15	18	15	87
	境南すみれ	60	1	14	4	6	9	9	12	7	11	54
	ういず吉祥寺第一	60	1	15	4	6	8	10	10	12	11	57
	ういず吉祥寺第二	60	1	12	4	6	7	10	11	11	9	54
	マミー吉祥寺	60	1	13	6	3	10	7	10	9	1	40
	ひまわり	96	1	21	4	6	12	15	21	14	19	87
	武蔵野もみじの森	108	1	14	3	9	15	18	19	17	20	98
	このえ武蔵境	90	1	20	6	6	15	15	16	17	16	85
	中町すみれ	60	1	15	4	4	10	11	10	11	9	55
	まなびの森保育園 武蔵境	69	1	9	3	6	10	11	13	14	12	66
	吉祥寺東町すみれ	60	1	15	3	6	10	11	10	11	5	53
	ピノキオ幼児舎 吉祥寺保育園(本園・分園)	78	1	19	7	9	12	12	15	13	10	71
	むくむくみらい	73	1	10	5	5	10	12	13	12	12	64
	ミアヘルサ保育園 ひびき武蔵野西久保	60	1	10	5	6	9	8	7	12	8	50
	キッズいながき保育園吉祥寺	60	1	12	5	6	10	9	4	5	3	37
	武蔵境すみれ	64	1	15	3	6	11	11	8	6	-	42
	小計	2,622	32	529	188	195	395	433	449	459	433	2,364
こども園	境こども園 (2号3号認定児)	61	1	21	7	3	12	12	12	12	10	61
	小計	61	1	21	7	3	12	12	12	12	10	61
管外総数		-	-	-	-	-	3	2	10	12	10	37
管外	その他 (他区市保育所)	-	-	-	-	-	3	2	6	9	10	30
	その他 (他区市こども園)	-	-	-	-	-	-	-	4	3	-	7

資料:子ども家庭部 子ども育成課
(注) 1 管内保育所は管外受託児童を含む。

2 青 少 年 対 策

(1) 青少年育成事業参加状況

事業名	30			元(31)			2			3			4		
	計	男	女	計	男	女	計	男	女	計	男	女	計	男	女
総 数	772	384	388	840	434	406	-	-	-	-	-	-	24	16	8
む さ し の ジャンボリー	737	370	367	801	411	390	-	-	-	-	-	-	-	-	-
サ マ ー キ ャ ンプ	-	-	-	-	-	-	-	-	-	-	-	-	-	-	-
親 子 キャンプ	35	14	21	39	23	16	-	-	-	-	-	-	24	16	8

資料:子ども家庭部 児童青少年課

(注)1 サマーキャンプは26年度～実施なし。

2 令和2年度は新型コロナウイルス感染症対策のため、各事業を中止した。

3 令和3年度は新型コロナウイルス感染症対策のため、各事業を中止し、むさしのジャンボリー事業では一部地区で代替事業を実施した。

4 令和4年度は新型コロナウイルス感染症対策のため、むさしのジャンボリー事業は中止し、11地区で再開準備事業を実施した。

Ⅷ 保健・衛生・公害

1 保 健

(1) 医療関係施設数

(各年3.31)

年度	病院	一般診療所			歯 科 診療所	助産所	施 術 所		出張施術 業 務 者	歯 科 技工所
		総数	有床	無床			あま指,はり きゅう	柔道整復		
30	8	213	4	209	153	5	172	78	102	14
元(31)	8	214	4	210	152	5	162	77	107	14
2	8	216	4	212	157	7	167	77	110	13
3	8	224	4	220	157	7	177	76	112	13
4	8	229	4	225	154	8	187	79	116	13

資料:総務部 総務課(東京都多摩府中保健所「事業概要」)

(注)「あま指」はあん摩、マッサージ、指圧。

(2) 医療機関従事者数

(2.10.1)

区 分	医 師	歯科医師	薬剤師	保健師	助産師	看護師	准看護師
総 数	572.8	211.3	72.1	27.9	90.2	1,252.0	74.5
病 院	302.1	2.8	63.2	1.0	80.0	991.7	25.0
診 療 所	266.2	11.0	8.9	26.9	10.2	259.3	49.5
歯 科 診 療 所	4.5	197.5	—	—	—	1.0	—

資料:総務部 総務課(東京都多摩府中保健所「事業概要」)

(注)1 令和2年に実施した医療施設(静態)調査による。

2 非常勤の「医師」及び「歯科医師」については、各施設における常勤の通常時間に換算(常勤換算)して計上。

3 注2以外の職種については全て常勤換算した数値である。

(3)環境衛生関係施設数

(5.3.31)

業 種	施設数	業 種	施設数
総 数	3,366	水 道 施 設	2,458
理 容 所	96	温 泉 利 用 施 設	—
美 容 所	528	墓 地 等	—
ク リ ー ニ ン グ 所	73	特 定 建 築 物	93
公 衆 浴 場	15	コ イ ン ラ ン ド リ ー	22
旅 館 業	13	コ イ ン シ ャ ワ ー	—
興 行 場	16	飲 用 井 戸 等	17
プ ー ル	35		

資料:総務部 総務課(東京都多摩府中保健所「事業概要」)

(4)原因別死亡者数の推移

(年)

死 因	29	30	元(31)	2	3
総 数	1,153	1,171	1,157	1,177	1,230
結 核	3	2	1	2	2
悪 性 新 生 物	325	343	327	308	325
糖 尿 病	6	10	10	9	8
高 血 圧 性 疾 患	6	11	8	6	7
心 疾 患	150	182	167	168	184
脳 血 管 疾 患	86	70	82	73	90
大動脈瘤及び解離	18	20	11	18	15
肺 炎	72	69	75	65	47
慢性閉塞性肺疾患	11	14	8	10	7
喘 息	2	1	2	1	-
肝 疾 患	11	25	16	19	9
腎 不 全	17	11	13	16	29
老 衰	107	107	128	127	141
不 慮 の 事 故	28	25	20	21	26
自 殺	20	15	12	33	19
そ の 他	291	266	277	301	321

資料:総務部 総務課(東京都福祉保健局「人口動態統計」)

(5)各種予防接種実施状況

(4年度)

区分	接種方法	種類			通知者数 A	実施者数 B	コロナ対応数 (再掲)	予診のみ	実施率 B/A(%)	接種会場数		
A 類 疾 病	個別	不活化ポリオ	初回	1 回 目	...	-	-	-	...	71		
				2 回 目	...	1	-	-	...			
				3 回 目	...	-	-	-	...			
			追 加		...	2	-	-	...			
			小 計		...	3	-	-	...			
		ジフテリア・百日せき・破傷風・不活化ポリオ第Ⅰ期	四種混合	初回	1 回 目	1,083	1,088	-	1		100.5	
					2 回 目	1,083	1,092	-	1		100.8	
					3 回 目	1,083	1,106	-	1		102.1	
				追 加		1,083	1,034	1	4		95.5	
				小 計		4,332	4,320	1	7		99.7	
		破傷風第Ⅱ期・ジフテリア	二 種 混 合			1,199	839	15	-		70.0	
		麻しん・風しん	第Ⅰ期			1,121	1,104	4	5		98.5	
			第Ⅱ期			1,225	1,176	20	-		96.0	
			小 計			2,346	2,280	24	5		97.2	
		(行政措置)麻しん・風しん	麻しん・風しん			...	20	-	-		...	
			麻 し ん			...	-	-	-		...	
			風 し ん			...	-	-	-		...	
		追加的風しん対策	緊急風しん抗体検査			14,845	507	-	-	3.4	80	
			第5期(MR・風しん)			...	102	-	-	...		
		日本脳炎	第Ⅰ期	初回	1 回 目	1,010	1,104	16	3	109.3	71	
					2 回 目	1,010	1,082	15	-	107.1		
				追 加		1,010	1,620	44	-	160.4		
				第Ⅱ期			1,273	1,501	23	-		117.9
				小 計			4,303	5,307	98	3		123.3
		ヒブ	初回	1 回 目	1,083	1,078	2	-	99.5			
				2 回 目	1,083	1,086	-	1	100.3			
				3 回 目	1,083	1,085	-	1	100.2			
			追 加		1,083	1,092	3	5	100.8			
			小 計		4,332	4,341	5	7	100.2			
		小児用肺炎球菌	初回	1 回 目	1,083	1,077	-	-	99.4			
				2 回 目	1,083	1,085	-	1	100.2			
				3 回 目	1,083	1,086	-	1	100.3			
			追 加		1,083	1,087	1	5	100.4			
			小 計		4,332	4,335	1	7	100.1			
		水痘	1回目			1,121	1,074	2	2	95.8		
			2回目			1,121	970	20	5	86.5		
			小計			2,242	2,044	22	7	91.2		

		B 型 肝 炎	1回目	1,083	1,077	-	-	99.4	
			2回目	1,083	1,082	-	1	99.9	
			3回目	1,083	1,070	4	4	98.8	
			小計	3,249	3,229	4	5	99.4	
		ロ タ ウ イ ル ス	1回目(1価/5価ワクチン)	1,083	1,066	-	1	98.4	
			2回目(1価/5価ワクチン)	1,083	1,068	-	1	98.6	
			3回目(5価ワクチンのみ)	1,083	489	-	1	...	
			小計	3,249	2,623	-	3	...	
		子 宮 頸 がん	1回目	548	505	-	1	...	
			2回目	548	475	-	-	...	
			3回目	548	386	-	-	...	
			小計	1,644	1,366	-	1	...	
B 類 疾 病	個 別	エン ゼ ー ル	65歳以上	33,639	21,407	-	-	63.6	108
			60～65歳未満障害者	...	20	-	-	...	
			小計	...	21,427	-	-	...	
		高 齢 者 肺 炎 球 菌	65歳以上	5,277	1,136	91	-	21.5	90
			60～65歳未満障害者	...	-	-	-	...	
			小計	...	1,136	91	-	...	
接 任 種 意	個 別	症 候 群 対 策 風 し ん 風 し ん 先 天 性	風しん抗体検査	...	372	-	-	...	83
			麻しん風しん	...	204	-	-	...	
			風しん	...	15	-	-	...	
		おたふくかぜ		...	1,691	46	3	...	49

資料:健康福祉部 健康課

- (注) 1 A類疾病個別及びB類疾病個別の接種会場は承諾医療機関数。風しん追加的対策における抗体検査および第5期予防接種については、全国の指定医療機関で実施している。
2 行政措置とは、定期予防接種以外の予防接種で市長の判断で独自に行うもの。
3 任意接種とは、定期予防接種以外の予防接種で本人・保護者と主治医との相談により判断し行うもの。
4 コロナ対応数とは、予防接種法施行令第1条の3第2項に基づき、新型コロナウイルス感染症の発生に伴い、やむを得ず接種を控え、接種機会を逸失した者に対する接種を、定期接種として取り扱った数。おたふくかぜ予防接種について、同様の事由で接種機会を逸失した者に対して任意接種の助成を行った数。

区分	接種方法	種 類			対象年齢人口 A	接種者数 B	接種率 B／A(%)	集団接種 会場数 (延べ)	個別接種 実施医療機 関数(最大)	
臨時接種	個別・集団	新型コロナウイルス ワクチン	初回	1回目	134,322	118,751	88.4	3	81	
				2回目	134,322	118,193	88.0	3		
			追加	3回目	134,322	100,865	75.1	11		9
				4回目	134,322	65,261	48.6	11		
				5回目	134,322	30,258	22.5	10		
			小児	1回目	9,316	2,233	24.0	3	6	
				2回目	9,316	2,193	23.5	3		
				3回目	9,316	1,001	10.7	4		
				4回目	9,316	110	1.2	1		
			乳幼児	1回目	5,333	328	6.2	－	6	
				2回目	5,333	314	5.9	－		
				3回目	5,333	149	2.8	－		

資料:健康福祉部 健康課

- (注) ※対象年齢人口については、初回及び追加接種(12歳以上)は令和4年1月1日時点の人数、小児接種は令和4年3月1日時点で5歳以上12歳以下の者及び令和4年9月30日までに新たに5歳となる者の合計人数、乳幼児接種は令和4年12月1日時点で生後6か月～4歳の者及び令和5年3月31日までに新たに生後6か月となる者の合計人数(健康情報システムから抽出)

(6)健康診査

ア 30～39歳

(年度)

区 分	30	元(31)	2	3	4
対 象 年 齢 人 口	22,303	22,033	21,478	21,220	21,033
受 診 者	826	924	514	741	728
受 診 率 (%)	3.7	4.2	2.4	3.5	3.5
所 見 な し	447	487	254	355	356
要 観 察	268	298	164	259	259
要 医 療	111	139	96	127	113

資料:健康福祉部 健康課

イ 40～74歳

(年度)

区 分	30	元(31)	2	3	4
対象年齢人口	65,453	66,171	67,012	67,801	68,145
受 診 者	11,733	11,247	9,771	9,901	9,545
受 診 率(%)	17.9	17.0	14.6	14.6	14.0
所 見 な し	1,007	926	753	765	784
要 観 察	3,433	3,238	2,698	2,813	2,842
要 医 療	7,293	7,083	6,320	6,323	5,919

資料:健康福祉部 健康課

ウ 75歳以上

(年度)

区 分	30	元(31)	2	3	4
対象年齢人口	16,817	17,282	17,538	17,555	17,918
受 診 者	9,652	9,621	8,905	8,969	9,310
受 診 率 (%)	57.4	55.7	50.8	51.1	52.0
所 見 な し	221	193	169	175	196
要 観 察	1,530	1,418	1,373	1,365	1,484
要 医 療	7,901	8,010	7,363	7,429	7,630

資料: 健康福祉部 健康課

(7)がん検診事業・肝炎事業

ア 胃 がん

(年度)

区 分		30	元(31)	2	3	4
エックス線検査	対 象 年 齢 人 口	93,763	94,845	96,408	97,020	97,218
	受 診 者	877	879	667	861	751
	受 診 割 合 (%)	0.9	0.9	0.7	0.9	0.8
	要 精 密 検 査 者	47	29	11	22	31
	要精密検査割合(%)	5.4	3.3	1.6	2.6	4.1
内視鏡検査	対 象 年 齢 人 口	-	-	61,438	62,542	63,495
	受 診 者	-	-	418	691	975
	受 診 割 合 (%)	-	-	0.7	1.1	1.5
	要 精 密 検 査 者	-	-	58	71	102
	要精密検査割合(%)	-	-	13.9	10.3	10.5

資料:健康福祉部 健康課

(注)1 胃がんエックス線検診の対象者は35歳以上、胃がん内視鏡検診の対象者は50歳以上の人で、前年度胃がん内視鏡検診を受診していない人。

2 令和2年度から胃がん内視鏡検診を開始。

イ 乳 が ん

(年度)

区 分	30	元(31)	2	3	4
対 象 年 齢 人 口	44,280 (1,177)	44,931 (1,224)	45,913 (1,153)	46,293 (1,152)	46,584 (1,157)
受 診 者	3,149 (150)	4,431 (225)	3,490 (148)	4,159 (199)	3,721 (179)
受 診 割 合 (%)	7.1 (12.7)	9.9 (18.4)	7.6 (12.8)	9.0 (17.3)	8.0 (15.5)
要 精 密 検 査 者	223	318	194	193	194
要 精 密 検 査 割 合 (%)	7.1	7.2	5.6	4.6	5.2

資料: 健康福祉部 健康課

(注) 1 乳がん検診対象者は、40歳以上の女性で、前年度乳がん検診を受診していない人。

2 乳がん検診において、平成27年度から、41歳の女性(市民)を対象に、検診手帳及び無料クーポン券を送付する
新たなステージに入ったがん検診の総合支援事業を実施。

3 ()は、新たなステージに入ったがん検診の総合支援事業対象者で内数。

ウ 子 宮 が ん

(年度)

区 分		30	元(31)	2	3	4
対 象 年 齢 人 口		64,808	65,408	65,965	65,977	65,872
頸がん	受 診 者	6,829	7,710	6,934	8,042	6,863
	受 診 割 合 (%)	10.5	11.8	10.5	12.2	10.4
	要 精 密 検 査 者	200	250	270	228	207
	要精密検査割合(%)	2.9	3.2	3.9	2.8	3.0
体がん	受 診 者	1,495	1,808	1,370	1,727	1,394
	受 診 割 合 (%)	2.3	2.8	2.1	2.6	2.1
	要 精 密 検 査 者	9	16	14	8	11
	要精密検査割合(%)	0.6	0.9	1.0	0.5	0.8

資料:健康福祉部 健康課

(注) 子宮がん検診対象者は、20歳以上の女性で、前年度子宮がん検診を受診していない人。

エ 肺 が ん

(年度)

	30	元(31)	2	3	4
対 象 年 齢 人 口	82,258	83,453	85,356	86,063	86,569
受 診 者	769 (74)	1,283 (201)	1,202 (175)	1,521 (170)	1,342 (101)
受 診 割 合 (%)	0.9	1.5	1.4	1.8	1.6
要 精 密 検 査 者	65	45	28	43	29
要精密検査割合(%)	8.5	3.5	2.3	2.8	2.2

資料:健康福祉部 健康課

(注)1 対象年齢は40歳以上の人。50歳以上で基準に該当する人には胸部エックス線検査に加え喀痰細胞診を行う。

2 ()は、喀痰細胞診を実施した人で内数。

オ大腸がん

(年度)

区 分	30	元(31)	2	3	4
対 象 年 齢 人 口	82,258	83,453	85,356	86,063	86,569
受 診 者	20,440	19,878	18,094	18,152	17,426
受 診 割 合 (%)	24.8	23.8	21.2	21.1	20.1
要 精 密 検 査 者	…	1,501	1,322	1,204	1,060
要 精 密 検 査 割 合 (%)	…	7.6	7.3	6.6	6.1

資料:健康福祉部 健康課

(注) 1 対象年齢は40歳以上の人。

2 要精密検査者及び要精密検査率(%)の数値を令和元(平成31)年度から記載する。

カ 肝 炎 ウ イ ル ス

(年度)

区 分	30	元 (31)	2	3	4
受 診 者	1,370	1,308	1,112	1,302	1,349

資料: 健康福祉部 健康課

(注) 対象者は40歳以上でかつ過去に受診履歴がない人。

(8) 歯科健康診査

(年度)

区 分	30	元(31)	2	3	4
対 象 者	82,773	83,911	85,279	85,725	86,485
受 診 者	5,993	5,943	5,937	6,553	6,828
受 診 率 (%)	7.2	7.1	7.0	7.6	7.9

資料: 健康福祉部 健康課

(注) 対象者は3月31日時点、40歳以上の人。

(9)健康増進事業

(年度)					
区 分	30	元(31)	2	3	4
参 加 者 (延 べ 人 数)	11,341	9,170	2,237	3,538	4,017

資料:健康福祉部 健康課

(10)結核予防事業

ア 予防接種

(年度)

区 分	30	元(31)	2	3	4
対 象 者	1,204	1,138	1,092	1,122	1,108
B C G 接 種 者	1,212	1,153	1,088(1)	1,083(4)	1,090(4)
接 種 率 (%)	100.7	101.3	99.6	96.5	98.4

資料:健康福祉部 健康課

(注)1 予防接種法に基づき1歳に至るまでの乳児を対象。

2 令和2～4年度の()内は、予防接種法施行令第1条の3第2項に基づき、新型コロナウイルス感染症の発生に伴い、やむを得ず接種を控え、接種機会を逸失した者に対する接種を定期接種として取り扱った数。

イ 若年層胸部検診

(年度)

区 分		30	元(31)	2	3	4
受 診 者		17	12	5	4	1
胸部エックス線 検査	要精密検査者	1	—	—	—	—
	要経過観察者	—	—	—	—	—
	異 常 な し	16	12	5	4	1

資料:健康福祉部 健康課

(注)若年層胸部検診の対象者は16歳以上40歳未満の人。(令和3年度までは15歳以上)

(11) 母子保健事業

ア 妊娠届出書

(年度)

区 分	30	元(31)	2	3	4
妊 婦 数 (新 規)	1,225	1,215	1,202	1,185	1,125
妊 婦 数 (転 入)	113	93	125	116	95
計	1,338	1,308	1,327	1,301	1,220

資料:健康福祉部 健康課

イ 妊婦健康診査・新生児聴覚検査

(年度)

区 分	30	元(31)	2	3	4
受 診 者 (延 べ 人 数)	13,003	12,786	12,386	13,019	12,267
超 音 波 検 査 受 診 者	1,031	1,022	965	1,045	941
子宮頸がん検診受診者	1,123	1,108	1,098	1,107	1,060
新生児聴覚検査受診者	—	579	817	904	826

資料:健康福祉部 健康課

- (注) 1 平成24年4月1日から妊婦超音波検査の年齢要件を撤廃。
 2 平成28年度から、子宮頸がん検診への助成を開始。
 3 令和元年度から、新生児聴覚検査への助成を開始。

ウ 妊婦健康診査受診費助成

(年度)

区 分	30	元(31)	2	3	4
都外医療機関等 助成人数	319	282	247	195	189
助産所 助成人数	11	6	7	8	4

資料:健康福祉部 健康課

エ 新生児聴覚検査受診費助成

(年度)

区 分	元(31)	2	3	4
都外医療機関等 助成人数	266	180	160	148

資料:健康福祉部 健康課

(注)平成31年4月1日以降に出生した新生児が対象。

オ 乳児健康診査(3～4か月児) (年度)

区 分	30	元(31)	2	3	4
対 象 者	1,204	1,139	1,095	1,127	1,118
受 診 者	1,205	1,113	1,060	1,079	1,093
受 診 率 (%)	100.1	97.7	96.8	95.7	97.8
有 所 見 者	505	551	225	263	264
有 所 見 率 (%)	41.9	49.5	21.2	24.4	24.2

資料:健康福祉部 健康課
 (注)新型コロナウイルス感染症への対応のため、令和2年4月は健診を延期し、5月より個別医療機関の実施にて再開。
 令和3年4月より集団健診を再開。

カ 乳児健康診査(6～7か月児)

(年度)

区 分	30	元(31)	2	3	4
対 象 者	1,204	1,122	1,095	1,127	1,118
受 診 者	1,182	1,110	1,075	1,049	1,094
受 診 率 (%)	98.2	98.9	98.2	93.1	97.9
有 所 見 者	70	64	46	50	67
有 所 見 率 (%)	5.9	5.8	4.3	4.8	6.1

資料:健康福祉部 健康課

キ 乳児健康診査(9～10か月児)

(年度)

区 分	30	元(31)	2	3	4
対 象 者	1,204	1,122	1,095	1,127	1,118
受 診 者	1,111	1,125	1,035	987	1,050
受 診 率 (%)	92.3	100.3	94.5	87.6	93.9
有 所 見 者	75	70	43	36	33
有 所 見 率 (%)	6.8	6.2	4.2	3.6	3.1

資料:健康福祉部 健康課

ク 1歳6か月児健康診査(内科)

(年度)

区 分	30	元(31)	2	3	4
対 象 者	1,215	1,103	1,122	1,093	1,077
受 診 者	1,156	1,072	1,102	986	987
受 診 率 (%)	95.1	97.2	98.2	90.2	91.6
有 所 見 者	131	109	115	103	116
有 所 見 率 (%)	11.3	10.2	10.4	10.4	11.8

資料:健康福祉部 健康課

ケ 1歳6か月児歯科健康診査

(年度)

区 分	30	元(31)	2	3	4
対 象 者	1,215	1,103	1,311	1,074	1,018
受 診 者	1,215	1,020	1,157	1,058	1,007
受 診 率 (%)	100.0	92.5	88.3	98.5	98.9
むし 歯 の ある 者	5	4	9	2	5
むし 歯 の ある 者 の 割 合 (%)	0.4	0.4	0.8	0.2	0.5

資料:健康福祉部 健康課

(注)新型コロナウイルス感染症への対応のため、令和2年3月の2回分、4～5月は健診を延期。
中止した令和2年3月の対象者が令和2年度に振替となった。

コ 3歳児健康診査

(年度)

区 分	30	元(31)	2	3	4
対 象 者	1,256	1,186	1,315	1,069	1,077
受 診 者	1,267	1,169	1,319	1,008	1,095
受 診 率 (%)	100.9	98.6	100.3	94.3	101.7
有 所 見 者	412	340	334	286	329
有 所 見 率 (%)	32.5	29.1	25.3	28.4	30.0

資料: 健康福祉部 健康課

(注) 新型コロナウイルス感染症への対応のため、令和2年3月の2回分、4～5月は健診を延期。

サ 3歳児歯科健康診査

(年度)

区 分	30	元(31)	2	3	4
対 象 者	1,256	1,186	1,315	1,069	1,077
受 診 者	1,264	1,169	1,316	1,006	1,090
受 診 率 (%)	100.6	98.6	100.1	94.1	101.2
むし 歯 の ある 者	69	75	76	38	41
むし 歯 の ある 者 の 割 合 (%)	5.5	6.4	5.8	3.8	3.8

資料:健康福祉部 健康課

(注)新型コロナウイルス感染症への対応のため、令和2年3月の2回分、4～5月は健診を延期。

(12)未熟児養育医療給付事業

(年度)					
区 分	30	元(31)	2	3	4
申 請 者	31	28	27	21	36
認 定 者	31	28	27	21	36
認定取り下げ数	—	—	—	—	—

資料:健康福祉部 健康課

(13)休日診療事業

(4年度)

（4年度）

区 分		病(医)院等数		延開設日数(開設薬局数)	受診者数(処方箋受付数)
内 科 (小 児 科)	休 日	1日あたり市内	診療所2か所	144	2,939
			病院1か所	72	889
	休日準夜間		病院1か所	72	169
休 日 調 剤 薬 局		院外処方を行う診療所につき1薬局		127	2,692
休 日 ・ 全 夜 間		東 京 都 指 定 病 院		1,095	15,321
休 日 歯 科		1 日 あたり市 内 1 か 所		72	169
休 日 耳 鼻 科		東京都内病院割り当て		7	283
休 日 眼 科				9	390

資料:健康福祉部 健康課

(14)かかりつけ薬局推進事業

(年度)

区 分	30	元(31)	2	3	4
相 談 者 数	341	383	509	513	318

資料:健康福祉部 健康課

2 衛 生

(1)ごみ排出量の推移

年度	収 集(t)						民間搬入(t)	排出量 合 計 (t)	年間1人 当 たり 排出量 (kg)	1日1人 当 たり 排出量 (g)	収集対 象人口 (人)	集団回 収 (t)	発生量 (t)
	可 燃 ご み	不 燃 ご み	粗 大 ご み	資源物	有 害 ご み	収集量 計	可 燃 ご み						
30	20,349	1,064	1,571	10,366	90	33,440	6,132	39,572	271	742	146,128	2,831	42,403
元(31)	20,829	1,120	1,546	10,319	94	33,908	6,377	40,285	274	750	146,847	2,698	42,983
2	21,616	1,273	1,749	10,849	102	35,589	5,117	40,706	276	755	147,677	2,453	43,159
3	21,139	1,116	1,556	10,574	98	34,483	5,273	39,756	268	735	148,235	2,348	42,104
4	20,620	1,040	1,402	10,275	94	33,431	5,863	39,294	265	726	148,191	2,197	41,491

資料:環境部 ごみ総合対策課

(注)1 粗大ごみには再生利用した物も含む。

2 資源物は資源回収(古紙・古着・びん・缶・ペットボトル・プラスチック製容器包装)及び拠点回収に剪定枝木回収分(家庭から排出されたもののみ)を加えたもの。

3 民間搬入とは、事業系ごみがクリーンセンターに搬入されたものを指す。

4 収集対象人口は各年10月1日現在の住民基本台帳人口(外国人を含む)による。

5 発生量は排出量合計と集団回収(地域団体が行っている資源回収)を加えたもの。

(2)ごみ処理経費の推移

(単位:千円)

(年度)

区 分	30	元(31)	2	3	4
収 集 ・ 運 搬 費	1,523,978	1,555,997	1,604,078	1,639,334	1,673,914
中 間 処 理 費	768,144	743,564	699,926	704,695	712,101
最 終 処 分 費	355,229	350,641	333,878	309,873	304,371
減量・資源化対策費	99,275	77,814	73,159	66,424	69,194
合 計	2,746,626	2,728,016	2,711,041	2,720,326	2,759,580
ご み 処 理 量 (t)	42,510	43,084	43,267	42,205	41,599
1トン当たり経費(円)	64,611	63,319	62,658	64,455	66,338

資料:環境部 ごみ総合対策課

(注)ごみ処理量は、「(1)ごみ排出量の推移」の表中「発生量」に公園等の剪定枝木量を加えたもの。

(3)くみ取り処理人口及び世帯数の推移

(各年10.1)

年	処理人口(人)	世帯数	壺数
30	7	2	2
元	5	1	1
2	5	1	1
3	5	1	1
4	5	1	1

資料:環境部 ごみ総合対策課

(注)「壺数」とはトイレの数。

(4)し尿処理経費

(単位:千円)

(年度)

区 分	30	元(31)	2	3	4
収 集 費	10,714	10,542	9,801	10,197	14,705
運 搬 費	—	—	—	—	—
処 分 費	15,173	20,956	20,773	23,171	18,475
管 理 費	8,244	8,652	7,856	7,055	7,526
工 事 費	—	—	—	—	—
中 間 処 理 費	—	—	—	—	—
合 計	34,130	40,150	38,430	40,423	40,706
処 理 量 (k l)	248	253	203	172	214
1kl当たり経費(円)	137,734	158,695	189,779	235,289	190,214

資料:環境部 ごみ総合対策課

(5)湖南衛生組合關係市別し尿処理量

(年度)

市 名	30		元(31)		2		3		4	
	処理量 (kl)	構成比 (%)	処理量 (kl)	構成比 (%)	処理量 (kl)	構成比 (%)	処理量 (kl)	構成比 (%)	処理量 (kl)	構成比 (%)
総 数	1,056	100	1,135	100	899	100	844	100	891	100
武 蔵 野 市	248	23.5	253	22.3	203	22.6	172	20.4	214	24.0
小 金 井 市	81	7.6	98	8.6	74	8.2	77	9.1	76	8.5
小 平 市	266	25.2	383	33.8	228	25.4	231	27.4	223	25.0
東 大 和 市	284	26.9	249	21.9	243	27.0	238	28.2	234	26.3
武 蔵 村 山 市	178	16.8	152	13.4	151	16.8	126	14.9	144	16.2

資料:環境部 ごみ総合対策課

3 公 害

(1) 苦情受付件数

		(年度)				
種	別	30	元(31)	2	3	4
総	数	294	313	392	443	322
大	気 汚 染	26	33	47	41	28
騒	音	106	90	122	130	127
振	動	15	9	14	24	17
悪	臭	17	25	17	20	14
そ	の 他	130	156	192	228	136

資料:環境部 環境政策課

(2)公害規制対象事業所(工場)数の推移

(年度)

区 分	30	元(31)	2	3	4
事業所数	114	114	114	110	110

資料:環境部 環境政策課

(3)大気汚染測定結果の状況

(年度)

種 別	30	元(31)	2	3	4
二 酸 化 硫 黄 (ppm)	0.001	0.001	0.000	0.000	0.001
浮 遊 粒 子 状 物 質 (mg/ m ³)	0.016	0.016	0.014	0.009	0.011
一 酸 化 炭 素 (ppm)	0.2	0.2	0.2	0.2	0.1
光化学オキシダント (ppm)	0.027	0.028	0.027	0.030	0.030
二 酸 化 窒 素 (ppm)	0.013	0.012	0.013	0.011	0.010

資料:環境部 環境政策課

(注) 数値は年平均値。

(4)酸性雨測定結果の状況

		(年度)				
種	別	30	元(31)	2	3	4
測	定	62	115	103	92	81
回	数					
降	水	809.0	1326.0	1345.0	1683.0	1171.0
量	(mm)					
pH	最 小	4.0	4.1	3.8	3.8	4.0
	最 大	6.9	8.4	6.8	7.2	7
	平 均	4.86	5.07	4.98	5.03	5.1
導 電 率 (μ S / cm)	最 小	-	-	-	-	-
	最 大	140	204	145	138	132
	平 均	15	12	12	10	8

資料:環境部 環境政策課

(注) 数値は年平均値。

IX 都市施設

1 都市計画

(1)用途地域別面積 (5.4.1)

種類	面積 (約ha)	容積率 (以下)	建蔽率 (以下)	外壁の 後退距離の限度 (m)	建築物の 敷地面積の最低限度 (㎡)	建築物の 高さの限度 (m)	構成比 (約%)
第一種 低層住居専用地域	5.9	5/10	3/10	－	120	10	0.5
	13.2	6/10	3/10	－	120	10	1.2
	411.3	8/10	4/10	－	120	10	38.3
	112.8	10/10	5/10	－	100	10	10.5
	7.9	15/10	5/10	－	100	10	0.7
小計	551.1						51.4
第二種 低層住居専用地域	2.0	10/10	5/10	－	100	10	0.2
小計	2.0						0.2
第一種 中高層住居専用地域	198.0	20/10	6/10	－	100	－	18.5
小計	198.0						18.5
第二種 中高層住居専用地域	33.7	20/10	6/10	－	100	－	3.1
小計	33.7						3.1
第一種 住居地域	91.2	20/10	6/10	－	100	－	8.5
小計	91.2						8.5
第二種 住居地域	26.9	20/10	6/10	－	100	－	2.5
小計	26.9						2.5
準住居地域	－	－	－	－	－	－	－
小計	－						－
近隣商業地域	26.8	20/10	8/10	－	－	－	2.5
	51.1	30/10	8/10	－	－	－	4.8
小計	77.9						7.3
商業地域	1.7	40/10	8/10	－	－	－	0.2
	18.5	50/10	8/10	－	－	－	1.7
	30.0	60/10	8/10	－	－	－	2.7
	7.1	70/10	8/10	－	－	－	0.7
小計	57.3						5.3
準工業地域	34.9	20/10	6/10	－	－	－	3.2
小計	34.9						3.2
工業地域	－	－	－	－	－	－	－
小計	－						－
工業専用地域	－	－	－	－	－	－	－
小計	－						－
合計	1,073.0						100.0

資料:都市整備部 まちづくり推進課
(注) 1 用途地域の都市計画変更(平成28年8月16日 武蔵野市告示第150号)による。
2 構成比の数値は端数処理した値を表示しており、内訳の計と小計・合計が合わない場合がある。

2 道 路

(1)管理者別道路延長及び面積

(5.4.1)

道路種別		車道幅員別内訳					舗装別内訳		計	道路率 (%)	舗装率 (%)
		19.5m以上	13.0m以上	5.5m以上	3.5m以上	3.5m未満	舗装道	砂利道			
東京都 管理道路	延長(m)	7	834	19,808	597	-	21,246	-	21,246	-	-
	面積(m ²)	164	23,815	288,662	6,768	-	319,409	-	319,409	2.9	100.0
市 道	延長(m)	203	1,097	23,553	59,121	44,084	127,319	739	128,058	-	-
	面積(m ²)	7,364	29,935	281,307	348,378	174,906	840,169	1,721	841,890	7.7	99.8
認定外 道 路	延長(m)	-	20	549	7,070	14,685	22,105	219	22,324	-	-
	面積(m ²)	-	468	8,998	37,503	50,368	96,790	547	97,337	0.9	99.4
私 道	延長(m)	-	97	2,930	15,177	77,070	92,158	3,116	95,274	-	-
	面積(m ²)	-	2,112	23,695	85,394	280,741	382,675	9,267	391,942	3.6	97.6
計	延長(m)	210	2,048	46,840	81,965	135,839	262,828	4,074	266,902	-	-
	面積(m ²)	7,528	56,330	602,662	478,043	506,015	1,639,043	11,535	1,650,578	15.0	99.3

資料:都市整備部 道路管理課

(注)1 橋を含む。

2 幅員は全幅。

3 認定外道路とは道路法の認定をうけていない市名義の道路。

4 認定外道路と私道の重用延長=2,366m

5 道路率(%)=(道路の面積／行政面積)×100

6 舗装率(%)={(道路の面積－砂利道の面積)／道路面積}×100

(2) 市道、私道別道路延長及び面積

(5.4.1)

道路種別		道路幅員別内訳				計
		9.0m以上	5.5m以上 9.0m未満	4.0m以上 5.5m未満	4.0m未満	
市 道	延 長(m)	21,804	30,971	52,377	22,906	128,058
	面 積(㎡)	301,383	205,640	253,556	81,311	841,890
	道路率(%)	2.7	1.9	2.3	0.7	7.7
認定外道路	延 長(m)	539	1,178	10,568	10,039	22,324
	面 積(㎡)	9,253	7,117	50,217	30,750	97,337
	道路率(%)	0.1	0.1	0.5	0.3	0.9
私 道	延 長(m)	1,986	6,729	29,313	57,246	95,274
	面 積(㎡)	20,547	43,060	130,377	197,958	391,942
	道路率(%)	0.2	0.4	1.2	1.8	3.6
計	延 長(m)	24,329	38,878	92,258	90,191	245,656
	面 積(㎡)	331,183	255,817	434,150	310,019	1,331,169
	道路率(%)	3.0	2.3	4.0	2.8	12.1

資料:都市整備部 道路管理課

(注) 認定外道路と私道の重用延長=2,366m

(3)都市計画道路の状況

(5.4.1)

路線番号			施行者	計画		施行済	施行率(%)
区分	規模	一連番号		幅員(m)	延長(m)・面積(㎡)	延長(m)・面積(㎡)	
3	6	1	市	11	1,110	1,110	100 ※
3	4	2	都・市	16	1,050	750	71.4
3	4	3	都	14.5～20	4,840	2,740	56.6
3	4	4	都	16	190	190	100 ※
3	5	5	市	15	520	520	100
3	3	6	都・市	25～36	1,780	1,430	80.3
3	4	7	市	12～16	2,540	2,540	100
3	4	8	市	16	230	230	100
3	5	9	市	12	980	980	100
3	4	10	都	16	4,340	425	9.8
3	4	11	都	16	970	—	—
3	1	12	都	40～49	5,000	2,620	52.4
3	4	13	市	16	1,330	—	—
3	3	14	市	22	50	50	100
				広場	1,900	—	—
3	3	15	市	22	240	240	100
				広場	10,400	10,400	100
3	4	16	都	15～20	2,030	2,030	100
3	5	17	市	12～18	2,160	1,820	84.3
3	3	18	市	22	320	320	100
				広場	6,050	6,050	100
3	5	19	都・市	15～22	2,050	2,050	100
3	4	20	市	16～20	590	590	100
				広場	6,200	6,200	100
3	5	21	市	15	60	60	100
3	4	22	都	16	1,090	1,090	100
3	3	23	市	22	160	160	100
				広場	6,700	6,700	100 ※
3	4	24	都	16	1,730	—	—
3	5	25	市	12	740	740	100
3	4	26	市	16	920	—	—
3	4	27	市	16	150	—	—
7	6	1	市	10	1,140	800	70.2
武鉄中付	1	都・市		6～13	320	320	100
武鉄中付	2	市		10.5	300	300	100
武鉄中付	3	都		8.5～9	540	540	100
計			路 線	—	39,470	24,645	62.4
			広 場	—	31,250	29,350	93.9

資料:都市整備部 まちづくり推進課

(注)1 都市計画道路は、区分・規模・一連番号による路線番号により分類。

2 道路については延長、広場については面積とする。

※一部幅員不足または未施行箇所あり。

3 橋りょう・河川

(1)構造別橋りょう数、延長及び面積

(5.4.1)

区 分	総数			永久橋			木造橋		
	本数	延長(m)	面積(㎡)	本数	延長(m)	面積(㎡)	本数	延長(m)	面積(㎡)
総 数	52	310	3,550	52	310	3,550	-	-	-
都 道	9	81	1,740	9	81	1,740	-	-	-
市 道	37	207	1,729	37	207	1,729	-	-	-
私 道	6	22	81	6	22	81	-	-	-

資料:都市整備部 道路管理課(東京都北多摩南部建設事務所)

(2)河川の現況

(5.4.1)

名 称	仙川
等 級	1級河川
起 点	小金井市貫井北町
終 点	野川合流点
河川延長(km)	20.9
都市計画決定延長(km)	13.2
事業決定延長(km)	9.7 (50mm対応)

資料:環境部 下水道課(東京都建設局河川部)

4 上 水 道

(1)給水人口及び普及率の推移

(各年3.31)

年	給水人口(人)	普及率(%)
31	146,645	100
2	147,519	100
3	147,975	100
4	148,300	100
5	148,196	100

資料:水道部 総務課

(2) 取水量及び給水量

(単位:m³)

(5.4.1)

(単位: m ³)		(単位: m ³)				
年月	取水量	取水内訳				給水量
		深井戸取水		都受水		
30	17,101,360	13,639,760	(79.8)	3,461,600	(20.2)	17,101,360
元(31)	16,915,331	13,461,951	(79.6)	3,453,380	(20.4)	16,915,331
2	17,008,830	12,478,230	(73.4)	4,530,600	(26.6)	17,008,830
3	16,586,178	12,969,478	(78.2)	3,616,700	(21.8)	16,586,178
4	16,391,315	11,721,515	(71.5)	4,669,800	(28.5)	16,391,315
4.4	1,353,869	988,569	(73.0)	365,300	(27.0)	1,353,869
4.5	1,384,429	1,007,229	(72.8)	377,200	(27.2)	1,384,429
4.6	1,375,465	964,965	(70.2)	410,500	(29.8)	1,375,465
4.7	1,409,420	995,620	(70.6)	413,800	(29.4)	1,409,420
4.8	1,361,578	999,778	(73.4)	361,800	(26.6)	1,361,578
4.9	1,328,762	965,162	(72.6)	363,600	(27.4)	1,328,762
4.10	1,399,993	991,293	(70.8)	408,700	(29.2)	1,399,993
4.11	1,345,184	961,684	(71.5)	383,500	(28.5)	1,345,184
4.12	1,410,522	964,622	(68.4)	445,900	(31.6)	1,410,522
5.1	1,390,525	964,325	(69.3)	426,200	(30.7)	1,390,525
5.2	1,264,199	903,699	(71.5)	360,500	(28.5)	1,264,199
5.3	1,367,369	1,014,569	(74.2)	352,800	(25.8)	1,367,369

資料:水道部 工務課

(注) ()は深井戸取水、都受水の割合(%)。

(3) 用途別使用水量

(単位: m³)

(年度)

年月	総 量	一般・営業用	官公署・学校用	その他	1人1日平均使用水量(ℓ)
30	16,463,733	15,835,662	390,402	237,669	308
元(31)	16,404,414	15,799,172	369,406	235,836	304
2	16,528,704	16,000,519	294,429	233,756	306
3	16,415,112	15,855,119	329,350	230,643	303
4	16,199,719	15,618,019	353,814	227,886	299
4. 4	1,412,363	1,374,753	23,783	13,827	318
5	1,276,729	1,229,655	23,956	23,118	278
6	1,434,533	1,388,685	30,780	15,068	322
7	1,273,307	1,210,933	40,007	22,367	277
8	1,467,051	1,409,883	41,139	16,029	319
9	1,262,889	1,210,553	29,334	23,002	284
10	1,450,549	1,400,493	34,020	16,036	316
11	1,267,544	1,215,770	28,198	23,576	285
12	1,413,709	1,370,685	27,793	15,231	308
5. 1	1,286,008	1,236,399	25,888	23,721	280
2	1,450,362	1,411,765	24,655	13,942	350
3	1,204,675	1,158,445	24,261	21,969	262

資料: 水道部 総務課

(注) 令和4年度各月の「1人1日平均使用水量」は、各月の人口で除して算出したもの。

(4) 上水道施設及び付帯設備の状況

ア 管種・管径別管路延長

(単位:m)

(5.4.1)

管種	口径 (mm)	耐震 継手管	非耐震 継手管	小計	非耐震継手管				計
		ダクタイル鋳鉄管(FCD)			鋳鉄管 (FC)	ステンレス 鋼管 (SSP)	硬質塩化 ビニル管 (VP)	その他	
導水管	75	18	3	22	-	-	-	-	22
	100	175	79	254	48	8	-	-	309
	125	-	-	-	20	1	-	1	22
	150	975	499	1,475	3	-	-	11	1,488
	200	3,666	3,244	6,910	171	1	-	6	7,088
	250	3,988	1,661	5,650	28	-	-	-	5,678
	300	181	6	187	10	-	-	-	197
	350	1,593	56	1,649	95	-	-	-	1,744
	計	10,595	5,549	16,145	375	9	-	17	16,546
送水管	400	-	103	103	15	-	-	-	118
	600	-	1,699	1,699	13	-	-	326	2,038
	計	-	1,802	1,802	28	-	-	326	2,157
配水管	50以下	5,407	-	5,407	-	5,132	24,799	167	35,505
	75	55,450	1,963	57,413	25	-	-	-	57,438
	100	36,341	40,804	77,145	949	9	-	15	78,118
	150	11,929	35,957	47,886	595	5	-	-	48,486
	200	15,058	10,608	25,667	916	8	-	242	26,832
	250	5,089	4,742	9,830	522	18	-	94	10,463
	300	3,986	4,363	8,349	1,154	-	-	6	9,509
	350	1,327	658	1,984	851	-	-	11	2,847
	400	124	3,592	3,716	3,306	-	-	26	7,048
	450	31	-	31	-	-	-	4	35
	500	110	2,055	2,165	1,208	-	-	52	3,425
	600	55	399	454	-	-	-	59	512
	計	134,907	105,141	240,048	9,526	5,171	24,799	676	280,220
合計		145,502	112,492	257,995	9,929	5,181	24,799	1,019	298,923

資料:水道部 工務課

(注) 1 令和5年4月1日現在の管路耐震化率は48.7%である。

2 耐震継手管のダクタイル鋳鉄管は、NS形、SⅡ形、S形、KF形、GX形、S50形である。

3 非耐震継手管のダクタイル鋳鉄管はA形、T形、K形である。

4 その他の管種は鋼管等である。

イ 取水施設(深井戸取水量)

(5.4.1)

水源番号	位 置	深 度(m)	4年度取水量(m ³)
第 1 水 源	中町3-9	200	25
第 2 水 源	吉祥寺北町3-5	125	7
第 3 水 源	吉祥寺北町5-6	187	524,043
第 4 水 源	吉祥寺北町4-11	250	559,731
第 5 水 源	吉祥寺北町5-11	230	595,597
第 6 水 源	緑町2-3	200	653,820
第 7 水 源	関前5-19	250	640,120
第 8 水 源	境4-7	200	639,925
第 9 水 源	桜堤1-7	250	869,220
第10 水 源	境5-6	200	686,015
第12 水 源	桜堤2-8	180	318,823
第13 水 源	八幡町3-5	250	564,191
第14 水 源	関前3-16	250	556,894
第15 水 源	西久保3-13	250	5,492
第16 水 源	中町1-27	250	473,038
第17 水 源	吉祥寺本町3-27	228	588,955
第18 水 源	吉祥寺本町4-17	200	22
第19 水 源	吉祥寺北町3-13	250	586,101
第20 水 源	関前2-10	290	422,372
第21 水 源	関前4-5	250	80,886
第22 水 源	境3-24	250	248,787
第23 水 源	境1-24	220	0
第24 水 源	桜堤3-22	250	658,953
第26 水 源	吉祥寺北町4-11	250	703,701
第27 水 源	桜堤1-6	250	707,689
第28 水 源	境3-22	250	0
第29 水 源	中町3-9	200	637,108
合 計			11,721,515

資料:水道部 工務課

ウ 浄水場施設の概要

(5.4.1)

区 分	第一浄水場	第二浄水場
所 在 地	吉祥寺北町4-11-46	桜堤1-6-6
配水池の容量×池数	1,440m ³ (矩形)×2池 4,465m ³ (矩形)×1池 4,000m ³ (円形)×1池	1,650m ³ (矩形)×2池 1,550m ³ (矩形)×1池 3,000m ³ (円形)×1池
計	11,345m³	7,850m³
除鉄・除マンガンろ過装置	19,300m ³ /日 (4基)	13,400m ³ /日 (4基)
配水モーターポンプ能力	75kw(水中) 7.0m ³ /分×4台 75kw(陸上) 8.2m ³ /分×4台	75kw(陸上) 7.0m ³ /分×4台 75kw(陸上) 8.2m ³ /分×4台
計	600kw 60.8m³/分(8台)	600kw 60.8m³/分(8台)
滅 菌 装 置	次亜塩素酸ナトリウム注入装置(12%)1基	次亜塩素酸ナトリウム注入装置(12%)1基
自 家 発 電 装 置	最大出力350kw×1台(ガスタービン)	最大出力300kw×1台(ガスタービン)
震 災 対 策 装 置	地震計1台、緊急遮断弁2基	地震計1台、緊急遮断弁2基

資料:水道部 工務課

エ 飲料水兼用耐震性貯水槽設置箇所

(5.4.1)

設置場所	所在地	容量(m ³)	設置年度
南 町 防 災 広 場	吉祥寺南町5－6	60	H11
吉 祥 寺 西 公 園	吉祥寺本町3－7	100	H13
境 南 町 防 災 広 場	境南町3－20	60	H15
吉 祥 寺 南 町 コミュニティセンター	吉祥寺南町3－13	60	H21
都立武蔵野中央公園	緑町2-6	100	H27

資料:水道部 工務課

オ 直結給水(直圧・増圧)方式の件数

(年度)

給水方式	30	31	2	3	4	総 数
3 階 直 結 給 水	76	82	60	71	75	1,545
増 圧 直 結 給 水	40	58	25	37	33	892

資料:水道部 工務課

(注) ※3階直結給水は平成10年度、増圧直結給水は平成14年度からの累計値。

(5) 水道事業損益計算書

(単位:千円)

(年度)

科 目	30	元(31)	2	3	4
総 収 益	3,397,609	3,380,473	3,536,674	3,233,958	3,250,044
営 業 収 益	3,305,694	3,290,043	3,155,845	3,146,569	3,161,256
給 水 収 益	3,124,148	3,105,566	2,975,866	2,971,369	2,981,656
受 託 工 事 収 益	7,586	6,719	5,941	7,795	6,943
その他営業収益	173,960	177,758	174,038	167,405	172,657
営 業 外 収 益	91,915	90,430	91,942	87,389	88,788
受取利息及び配当金	109	109	52	25	25
他 会 計 補 助 金	800	515	590	650	810
雑 収 益	626	554	449	357	711
長期前受金戻入	89,659	88,372	86,108	86,357	85,795
引 当 金 戻 入	721	880	4,743	-	1,447
特 別 利 益	-	-	288,887	-	-
総 費 用	3,225,637	3,277,192	3,241,399	3,274,371	3,326,948
営 業 費 用	3,147,516	3,207,716	3,180,671	3,220,627	3,280,240
原水及び浄水費	1,814,676	1,922,455	1,883,654	1,909,290	1,961,339
配水及び給水費	322,928	268,605	273,814	272,693	259,610
受 託 工 事 費	12,082	12,264	12,175	11,312	11,743
業 務 費	162,140	174,153	171,261	172,623	174,603
総 係 費	148,374	117,247	131,574	133,676	130,237
減 価 償 却 費	664,425	665,552	664,446	672,390	674,523
資 産 減 耗 費	22,891	47,440	43,747	48,643	68,185
営 業 外 費 用	78,121	69,476	60,728	53,744	46,708
支 払 利 息 及 び 企業債取扱諸費	76,626	67,890	59,041	51,317	45,502
雑 支 出	1,495	1,586	1,687	2,427	1,206
特 別 損 失	-	-	-	-	-
総収益総費用(純利益)	171,972	103,281	295,275	△40,413	△76,904

資料:水道部 総務課

(6)水道事業貸借対照表

(単位:千円)

(年度)

科 目	30	元(31)	2	3	4
資 産 合 計	16,938,335	16,640,256	16,418,966	16,204,354	16,076,619
固 定 資 産	14,787,724	14,551,930	14,670,702	14,419,925	14,156,089
有形固定資産	14,787,647	14,551,853	14,670,626	14,419,849	14,156,013
無形固定資産	77	77	76	76	76
流 動 資 産	2,150,611	2,088,326	1,748,264	1,784,429	1,920,530
現 金 預 金	1,787,169	1,757,995	1,424,851	1,466,271	1,567,512
未 収 金	361,373	327,332	321,047	315,040	350,626
貯 蔵 品	2,069	2,999	2,366	3,118	2,392
負 債 資 本 合 計	16,938,335	16,640,256	16,418,966	16,204,354	16,076,619
負 債 合 計	5,815,576	5,414,216	4,897,651	4,723,452	4,672,622
固 定 負 債	3,129,386	2,768,048	2,278,247	2,202,482	2,113,157
企 業 債	2,758,144	2,437,011	2,278,247	2,202,482	2,113,157
退職給付引当金	371,242	331,037	-	-	-
流 動 負 債	803,098	777,220	724,357	693,997	764,528
企 業 債	317,418	321,133	306,464	300,765	290,425
未 払 金	333,412	298,790	257,643	233,017	312,290
賞 与 引 当 金	16,870	15,881	19,760	20,592	19,466
預 り 金	135,398	141,416	140,490	139,623	142,347
繰 延 収 益	1,883,092	1,868,948	1,895,047	1,826,973	1,794,937
資 本 合 計	11,122,759	11,226,040	11,521,315	11,480,902	11,403,997
資 本 金	7,692,513	7,692,513	7,692,513	7,953,680	7,953,680
自 己 資 本 金	7,692,513	7,692,513	7,692,513	7,953,680	7,953,680
借 入 資 本 金	-	-	-	-	-
剰 余 金	3,430,246	3,533,527	3,828,802	3,527,222	3,450,317
資 本 剰 余 金	16,466	16,466	16,466	16,466	16,466
利 益 剰 余 金	3,413,780	3,517,061	3,812,336	3,510,756	3,433,851

資料:水道部 総務課

5 下 水 道

(1) 公共下水道の排水処理面積、排水処理人口及び普及率の推移

年度	処理地域			処理区域内管渠延長 (m)
	処理面積 (ha)	推定処理人口	普及率 (%)	
30	1,073	146,645	100	256,362
元(31)	1,073	147,519	100	256,522
2	1,073	147,975	100	313,860
3	1,073	148,300	100	314,663
4	1,073	148,196	100	314,439

注) 令和2年度は、公営企業会計への移行に伴い資産整理した結果を反映

資料:環境部 下水道課

(2) 公共下水道の処理面積、処理区域内人口及び普及率

年度	住民基本台帳 人 口 (A)	排水面積 (ha) (B)	処理面積 (ha) (C)	処理区域内 人 口 (D)	水 洗 化 人 口 (E)	普及率(%)		
						面積 (C/B)	処理対象 (D/A)	水洗化人口 (E/A)
30	146,645	1,073	1,073	146,645	146,640	100	100	100.00
元(31)	147,519	1,073	1,073	147,519	147,513	100	100	100.00
2	147,975	1,073	1,073	147,975	147,969	100	100	100.00
3	148,300	1,073	1,073	148,300	148,298	100	100	100.00
4	148,196	1,073	1,073	148,196	148,194	100	100	100.00

資料:環境部 下水道課

(3) 区部流入・流域下水道流入水量

年度	第一処理区 (落合水再生センター 等区部流入)	第二処理区 (森ヶ崎水再生セン ター)	第三処理区 (清瀬水再生センター)	合 計
	流入水量(m³)	流入水量(m³)	流入水量(m³)	流入水量(m³)
30	16,381,294	5,712,981	814,317	22,908,592
元(31)	16,711,133	6,221,309	900,913	23,833,355
2	17,176,517	6,030,978	859,540	24,067,035
3	16,394,335	6,268,947	869,908	23,533,190
4	16,147,484	6,166,005	909,356	23,222,845
4年度1期	4,053,205	1,602,472	221,139	5,876,816
4年度2期	4,103,344	1,634,005	241,004	5,978,353
4年度3期	4,044,775	1,584,264	241,553	5,870,592
4年度4期	3,946,160	1,345,264	205,660	5,497,084

資料:環境部 下水道課

(4)下水道施設の状況

ア 管径別管路延長

(単位:m)

(5.4.1)

公共下水道	合流	275,930.2
	汚水	11,549.0
	雨水	20,696.6
その他		6,262.9
合計		314,438.7

資料:環境部 下水道課

イ 土地・その他施設

(5.4.1)

吐口用地	304.06㎡(神田川)
	140.00㎡(原寺分橋)
	14.95㎡(原橋)
下水道用地	340.94㎡(関前4-5)
	259.28㎡(石神井川・区分地上権)
雨水貯留浸透施設	25箇所
ポンプ施設	8箇所

資料:環境部 下水道課

ウ ポンプ施設の概要

(5.4.1)

名 称	用途	所在地	容量 (m³)	設置年度	土地・建物
桜堤ポンプ所	浸水対策 (分流雨水管排水を流入)	桜堤3-7	12.5	S53	
大野田ポンプ所	浸水対策 (道路排水を流入)	吉祥寺北町4-8	29	S32 (S63増設)	土地：198.41m² 建物：19.05m²
北町ポンプ所	浸水対策 (道路排水を流入)	吉祥寺北町1-23	13	S63 (H23移設)	
北町雨水貯留施設	浸水対策 (道路排水を流入)	吉祥寺北町1-23	4,500	H26	
吉祥寺東町一丁目 合流式下水道改善施設	合流改善対策 (合流下水を流入)	吉祥寺東町1-23	8,500	H26	土地：1,853.62m² 建物：781.60m²
吉祥寺東町四丁目 合流式下水道改善施設	合流改善対策 (合流下水を流入)	吉祥寺東町4-18	1,200	H24	土地：2,099.87m²
神田川排水区合流式下水道 改善施設（東部公園）	合流改善対策 (合流下水を流入)	吉祥寺南町3-41	800	H26	
神田川排水区合流式下水道 改善施設（井の頭二丁目）	合流改善対策 (合流下水を流入)	三鷹市井の頭2-3	200	H26	
井の頭ポンプ場	水再生センターへの圧送対策 (三鷹市管理)	三鷹市井の頭1-4	-	S45	土地：381.62m² 建物：278.59m²

資料：環境部 下水道課

(5)下水道事業損益計算書

(単位:円)

(年度)

科 目	2	3	4
1 営 業 収 益	2,067,702,826	2,145,462,024	2,097,141,279
(1) 下水道使用料	1,268,120,434	1,278,917,208	1,293,735,009
(2) 他会計負担金	798,935,523	865,904,309	802,810,955
(3) その他営業収益	646,869	640,507	595,315
2 営 業 費 用	2,654,437,917	2,688,740,205	2,533,851,021
(1) 管きょ費	210,628,973	241,749,629	233,995,510
(2) ポンプ場費	52,713,303	50,498,369	56,372,481
(3) 流域下水道等管理費	1,043,708,502	1,034,794,094	1,020,760,935
(4) 総係費	273,652,991	249,432,210	261,857,713
(5) 減価償却費	1,072,153,335	1,079,680,619	916,418,518
(6) 資産減耗費	1,580,813	32,585,284	44,445,864
営 業 損 失	586,735,091	543,278,181	436,709,742
3 営 業 外 収 益	724,889,414	718,171,300	627,456,460
(1) 受取利息及び配当金	7,394	18,111	17,524
(2) 他会計負担金	75,912,877	58,291,777	52,695,039
(3) 補助金	5,250,000	7,812,000	9,450,000
(4) 長期前受金戻入	641,682,078	651,987,467	565,032,608
(5) 雑収益	2,037,065	61,945	261,289
4 営 業 外 費 用	135,922,679	132,966,700	126,437,460
(1) 支払利息及び企業 債取扱諸費	115,241,284	109,793,542	105,276,944
(2) 雑支出	20,681,395	23,173,158	21,160,516
経 常 利 益	2,231,644	41,926,419	64,309,258
5 特 別 利 益	196,368,922	—	—
(1) 過年度損益修正益	196,368,922	—	—
6 特 別 損 失	47,286,124	—	—
(1) その他特別損失	47,286,124	—	—
当 年 度 純 利 益	151,314,442	41,926,419	64,309,258
当年度末処分利益剰余金	151,314,442	193,240,861	257,550,119

資料:環境部 下水道課

(6)下水道事業貸借対照表

(単位:円)

(年度)

科 目	2	3	4
1 固 定 資 産	23,952,258,714	23,866,942,834	23,440,112,619
(1) 有形固定資産	20,363,317,850	20,270,078,982	19,843,064,606
(2) 無形固定資産	2,732,691,799	2,720,614,787	2,700,798,948
(3) 投資その他資産	856,249,065	876,249,065	896,249,065
2 流 動 資 産	1,014,370,481	901,149,149	1,171,528,841
(1) 現金・預金	472,399,160	455,629,811	884,538,436
(2) 未収金	541,957,681	445,505,338	286,973,035
(3) 前払金	13,640	14,000	17,370
資 産 合 計	24,966,629,195	24,768,091,983	24,611,641,460
3 固 定 負 債	7,609,046,351	7,433,187,768	7,345,241,986
(1) 企業債	7,609,046,351	7,433,187,768	7,345,241,986
4 流 動 負 債	1,020,128,153	796,454,124	997,332,828
(1) 企業債	330,135,252	342,858,583	349,245,782
(2) 未払金	667,767,782	442,397,610	588,453,058
(3) 前受金	9,047,756	—	46,972,835
(4) 引当金	13,177,363	11,012,637	11,794,297
(5) その他流動負債	—	185,294	866,856
5 繰 延 収 益	13,083,624,899	13,219,123,259	12,861,665,942
(1) 長期前受金	13,725,306,977	14,505,598,095	14,693,989,716
(2) 長期前受金収益化累計額	-641,682,078	-1,286,474,836	-1,832,323,774
負 債 合 計	21,712,799,403	21,448,765,151	21,204,240,756
6 資 本 金	2,331,216,982	2,354,787,603	2,378,552,217
7 剰 余 金	922,612,810	964,539,229	1,028,848,487
(1) 資本剰余金	771,298,368	771,298,368	771,298,368
(2) 利益剰余金	151,314,442	193,240,861	257,550,119
剰 余 金 合 計	922,612,810	964,539,229	1,028,848,487
資 本 合 計	3,253,829,792	3,319,326,832	3,407,400,704
負 債 資 本 合 計	24,966,629,195	24,768,091,983	24,611,641,460

資料:環境部 下水道課

6 都市環境施設

(1)街路灯設置状況

ア 管理者別設置状況 (各年4. 1)

管 理 者	総数(灯)					蛍光灯					水銀灯				
	31	2	3	4	5	31	2	3	4	5	31	2	3	4	5
総 数	10,443	10,439	10,400	10,488	10,425	3,937	1,896	261	153	160	2,125	1,852	1,671	1,393	1,052
市	7,686	7,661	7,698	7,707	7,696	3,683	1,655	33	26	24	1,035	1,013	1,003	747	485
都	892	892	850	964	925	39	28	19	19	41	838	647	494	530	451
都 営 住 宅	196	199	201	201	201	160	160	154	95	95	36	36	36	30	30
都市再生機構	227	227	227	227	227	-	-	-	-	-	-	-	-	-	-
商 店 街	747	747	729	697	697	-	-	-	-	-	196	136	118	86	86
JR	695	713	695	692	679	55	53	55	13	-	20	20	20	-	-
管 理 者	LED														
	31	2	3	4	5										
総 数	4,381	6,691	8,468	8,942	9,213										
市	2,968	4,993	6,662	6,934	7,187										
都	15	217	337	415	433										
都 営 住 宅	-	3	11	76	76										
都市再生機構	227	227	227	227	227										
商 店 街	551	611	611	611	611										
JR	620	640	620	679	679										

資料:都市整備部 道路管理課

イ 市管理町別設置状況

(各年4.1)

町 名	総数(灯)					蛍光灯					水銀灯				
	31	2	3	4	5	31	2	3	4	5	31	2	3	4	5
総 数	7,686	7,661	7,698	7,707	7,696	3,683	1,655	33	26	24	1,035	1,013	1,003	747	485
吉祥寺東町	689	689	687	687	687	1	—	—	—	—	8	8	8	—	—
吉祥寺南町	824	822	820	822	822	9	7	7	7	7	81	74	72	58	56
御 殿 山	290	290	290	288	288	176	31	—	—	—	22	20	19	—	—
吉祥寺本町	667	669	669	669	669	12	13	13	13	13	143	140	140	115	112
吉祥寺北町	912	911	913	913	908	679	9	9	4	4	106	99	98	35	25
中 町	454	488	488	488	488	2	—	—	—	—	100	100	99	64	64
西 久 保	535	534	543	551	552	450	449	—	—	—	18	15	15	15	—
緑 町	280	279	282	283	282	158	147	—	—	—	94	94	94	45	40
八 幡 町	338	285	284	284	285	281	216	—	—	—	41	42	42	2	2
関 前	601	600	605	606	602	516	516	—	—	—	12	12	12	12	—
境	882	881	897	897	901	539	8	4	—	—	229	229	228	228	141
境 南 町	822	820	827	827	825	602	—	—	2	—	112	111	107	105	34
桜 堤	392	393	393	392	387	258	259	—	—	—	69	69	69	68	11
町 名	LED														
	31	2	3	4	5										
総 数	2,968	4,993	6,662	6,934	7,187										
吉祥寺東町	680	681	679	687	687										
吉祥寺南町	734	741	741	757	759										
御 殿 山	92	239	271	288	288										
吉祥寺本町	512	516	516	541	544										
吉祥寺北町	127	803	806	874	879										
中 町	352	388	389	424	424										
西 久 保	67	70	528	536	552										
緑 町	28	38	188	238	242										
八 幡 町	16	27	242	282	283										
関 前	73	72	593	594	602										
境	114	644	665	669	760										
境 南 町	108	709	720	720	791										
桜 堤	65	65	324	324	376										

資料:都市整備部 道路管理課

(2) 公衆便所設置状況

(5.4.1)

名 称	所 在 地
吉祥寺駅南口公衆トイレ	吉祥寺南町2-2
三鷹駅北口公衆トイレ	中町1-14
武蔵境駅南口公衆トイレ	境南町2-3
桜堤公衆トイレ	桜堤2-1

資料:環境部 ごみ総合対策課

7 公園・緑化施設

(1) 誕生記念樹配布状況

樹 種	(年度)				
	30	元(31)	2	3	4
総 数	462	487	430	507	487
ジューンベリー	46	61	51	44	45
ユスラウメ	46	37	43	47	52
ブルーベリー	124	110	96	106	114
オリーブ	116	137	115	145	125
ベンジャミン	54	68	54	78	62
パキラ	76	74	71	87	89

資料:環境部 緑のまち推進課

(2)市立公園設置状況

(5.4.1)

町名	名称	所在地	開園年月日	※3面積(㎡)	土地所有区分	施設						設備		内容		
						ブランコ	パーゴラ	滑り台	ジャングルジム	鉄棒	砂場	水飲場	公園灯	ベンチ	その他	
合計		177箇所		232,688.48		32	26	24	6	25	47	144	525	697		
吉	本田北公園	吉祥寺東町 1-15	H7. 1. 9	1,890.58	市 有 地	-	-	-	-	-	1	1	3	3	複合遊具、スプリング遊具、東屋、時計	
	吉祥寺の杜 宮本小路公園	" 1-17	H26. 3. 31	1,719.01	" "	-	1	-	-	-	-	1	7	7	災害用トイレ(スツール型)、かまどベンチ、手回しポンプ、庭園灯	
	吉祥寺東町ふれあい公園	" 1-23	H27. 3. 31	2,493.86	" "	-	1	-	-	-	-	1	6	5	親水施設、パーゴラ、かまどベンチ、災害用トイレ(スツール型)	
	東町一丁目そよ風緑地	" 1-23	H27. 3. 31	691.88	" "	-	-	-	-	-	-	1	1	3	災害用トイレ(スツール型)	
祥	八幡通りの公園	" 2-5	H7. 11. 22	1,260.57	" "	-	-	-	-	-	-	1	2	3	スプリング遊具、庭園灯	
	吉祥寺通り市民花壇	" 2-10・14	H12. 4. 17	40.15	" "	-	-	-	-	-	-	-	-	-		
	東町公園	" 2-16	H7. 1. 9	2,568.59	" "	1	-	-	-	1	1	1	2	6	複合遊具、スプリング遊具、東屋、時計、庭園灯	
	本宿公園	" 3-5	S34. 3. 1	160.92	" "	-	-	-	-	-	-	1	1	1	電話ボックス、災害用トイレ(スツール型)	
寺	東町くすのき公園	" 3-5	H22. 3. 31	574.20	" "	-	-	-	-	-	-	1	4	2	災害トイレ(スツール型)、庭園灯	
	吉祥寺東町農業公園	" 3-15	R2. 3. 31	653.91	" "	-	1	-	-	-	-	1	1	2	トイレ、時計	
	松籟公園	" 4-3	S43. 9. 1	1,396.46	" "	1	-	-	-	-	1	1	4	4	木製遊具、スプリング遊具、花壇、時計	
	吉祥寺東緑地	" 4-6	H15. 10. 4	912.70	" "	-	-	-	-	-	-	1	3	2	花壇、庭園灯	
東	本宿東公園	" 4-8	S57. 3. 31	697.97	" "	-	1	-	-	-	-	1	2	6	災害用トイレ(スツール型)、かまどベンチ、庭園灯	
	本田児童公園	" 4-13	H9. 6. 12	473.39	都 有 地	1	-	-	-	-	-	-	1	1	2	スツール、スプリング遊具
	東町防災広場	" 4-15	H14. 8. 3	371.76	市 有 地	-	-	-	-	-	-	1	3	2	災害用トイレ(スツール型)、時計、庭園灯	
	本田東公園	" 4-18	S50. 8. 1	2,439.64	" "	1	-	1	-	-	1	1	4	12	災害用トイレ(スツール型)、かまどベンチ、開柱100年記念時計(吉祥寺村)	
吉	吉祥寺南公園	吉祥寺南町 1-6	S53. 9. 5	410.49	市 有 地	-	1	1	-	1	-	1	-	3	庭園灯	
	南町緑地	" 1-20	H6. 9. 20	351.99	" "	-	-	-	-	-	-	-	-	-		
	南町第2ふれあい花壇	" 2丁目	H3. 9. 1	167.77	J R 用 地	-	-	-	-	-	-	-	-	-		
	本田南公園	" 3-25	H11. 4. 10	504.53	市 有 地	-	-	-	-	-	-	1	2	4	複合遊具、時計、平行棒、庭園灯	
祥	東部公園	" 3-41	S31. 4. 15	616.23	" "	1	-	1	-	-	1	1	2	3	健康遊具、スプリング遊具、電話ボックス	
	さつき公園	" 4-4	H2. 10. 1	609.03	" "	-	-	-	-	-	-	1	2	-	東屋、時計、スツール、庭園灯、四阿灯	
	南町苗木畑公園	" 4-16	S49. 2. 1	2,791.20	" "	1	-	-	-	1	-	1	5	4	スプリング遊具、災害用トイレ(スツール型)	
	南町防災広場	" 5-6	H12. 6. 7	324.59	市 有 地	-	-	-	-	-	-	1	4	2	災害用トイレ(スツール型)、時計、庭園灯	
南	南町ふれあい花壇	" 5-9	H6. 9. 20	62.56	J R 用 地	-	-	-	-	-	-	-	-	2	アーチフェンス	
	中央高架下公園	御殿山 1丁目中央線高架下	S47. 3. 31	2,998.47	J R 用 地	1	-	1	-	-	1	1	30	-	木製遊具、スプリング遊具、丸太平均台他	
	むらさき公園	" 2-11	S51. 9. 1	203.00	市 有 地	-	-	1	-	-	1	1	1	2	災害用トイレ(スツール型)、かまどベンチ、複合遊具、庭園灯	
	大むすびの松広場	" 2-14	H27. 3. 31	62.35	" "	-	-	-	-	-	-	-	-	-	解説板、スツール、庭園灯	
山	もくれん公園	" 2-16	S62. 4. 1	100.00	市・民有地	-	-	-	-	-	-	-	1	-	スツール	
	吉祥寺公園	吉祥寺本町 1-34	S52. 2. 1	312.95	市 有 地	-	-	1	-	-	-	1	2	2	花壇、えさ台、災害用トイレ(スツール型)	
	大正通り北公園	" 2-28	H18. 4. 1	325.00	国・市有地	-	-	-	-	-	-	1	1	2	災害用トイレ(スツール型)、庭園灯	
	吉祥寺西公園	" 3-7	H15. 4. 6	2,139.10	市 有 地	-	-	-	-	-	-	1	4	-	時計、石のスツール、災害用トイレ、庭園灯	
寺	本町三丁目公園	" 3-9	S60. 7. 1	267.86	" "	-	-	-	-	-	-	-	2	-		
	中道公園	" 3-10	H5. 4. 5	488.00	" "	-	-	-	-	-	-	1	3	3	シェルター、えさ台、花壇、ジャブジャブ池、時計	
	すくすく泉公園	" 3-27	H27. 1. 31	1,513.46	" "	-	1	-	-	-	1	1	6	3	花壇、パーゴラ、かまどベンチ、災害用トイレ(スツール型)、時計	
	野田南公園	" 4-12	H3. 2. 19	426.60	" "	1	-	-	-	1	1	1	1	2	スプリング遊具	
本	もみのき公園	" 4-14	H4. 4. 1	357.00	" "	-	-	1	-	-	1	1	2	1	花壇	
	北町一丁目緑地	吉祥寺北町 1-22	S58. 6. 3	92.08	市 有 地	-	-	-	-	-	-	-	-	-		
	吉祥寺北緑地	" 1-23	H24. 3. 31	1,000.23	" "	-	-	-	-	-	-	1	3	2	緑台、災害用トイレ(スツール型)	
	北町二丁目ボケット広場	" 2-2	H6. 9. 20	53.76	" "	-	-	-	-	-	-	-	-	3	スツール、花壇	
吉	北町子ども広場	" 2-13	S57. 3. 24	2,113.19	J R 用 地	1	1	1	-	1	1	1	3	7	石の山、ラダー、花壇、スツール、時計	
	北町公園	" 2-13	S57. 3. 24	1,212.49	" "	-	-	-	-	-	-	-	3	5	野外卓	
	みやび青葉公園	" 2-16	S49. 3. 31	2,436.09	市・民有地	1	-	1	-	1	-	1	3	4	スプリング遊具、ロープ遊具、災害用トイレ(スツール型)	
	北裏ボケット広場	" 2-19	H2. 3. 1	57.33	市 有 地	-	-	-	-	-	-	-	-	-	スツール、花壇	
祥	はなもみじ公園	" 2-20	H16. 4. 1	2,316.81	" "	-	-	-	-	-	-	2	7	5	丸太平均台、健康遊具、災害用トイレ(スツール型)、スプリング遊具	
	すずかけ公園	" 3-6	S54. 10. 6	655.23	" "	-	1	-	-	-	-	1	2	4	花壇	
	北町三丁目第1緑地	" 3-6	S58. 6. 3	149.78	" "	-	-	-	-	-	-	-	-	-		
	北町三丁目第2緑地	" 3-7	S58. 6. 3	41.01	" "	-	-	-	-	-	-	-	-	-		
寺	かくれみの公園	" 3-8	S51. 3. 31	663.21	民 有 地	-	-	-	-	-	-	1	4	4	複合遊具、スプリング遊具、スツール	
	木の花小路公園	" 3-8	H10. 4. 12	1,396.12	市 有 地	-	-	-	-	-	-	2	5	7	流れ、東屋、災害用トイレ(スツール型)、かまどベンチ、庭園灯	
	吉祥寺北町公園	" 3-12	H16. 4. 10	1,304.28	市 有 地	-	-	-	-	-	-	1	2	6	東屋、庭園灯	
	むさしの自然観察園	" 3-12	H17. 7. 22	1,459.98	" "	-	-	-	-	-	-	-	1	1	管理棟、庭園灯	
北	さわやか公園	" 3-15	H1. 5. 1	839.23	" "	-	-	-	-	-	1	1	2	5	木製遊具、スイング遊具、時計	
	北裏公園	" 3-16	S49. 8. 1	216.00	" "	-	-	-	-	-	-	-	1	3	スツール、災害用トイレ(スツール型)	
	かえで公園	" 4-1	S56. 9. 28	745.32	都 有 地	-	-	-	-	-	-	1	2	6	複合遊具、スプリング遊具、災害用トイレ(スツール型)	
	第2かえで公園	" 4-2	S56. 9. 28	389.94	" "	1	1	1	-	-	1	1	2	3	ラダー、スツール	
町	ゆりのき公園	" 4-3	S54. 12. 10	609.20	" "	-	1	-	-	-	-	1	2	1	災害用トイレ(スツール型)、縁台、庭園灯	
	北町さくら緑地	" 4-4	H20. 4. 1	885.10	市 有 地	-	-	-	-	-	-	1	6	1	野外卓、災害用トイレ(スツール型)	
	わんぱく公園	" 4-8	S39. 8. 28	386.14	" "	-	-	-	-	-	1	1	2	1	木製遊具、リンク遊具	
	うさぎ山公園	" 4-8	H2. 4. 1	339.87	" "	-	-	-	-	-	-	1	1	2	動物置物、スプリング遊具、スツール、ロッキング遊具	

町名	名称	所在地	開園年月日	※3面積（㎡）	土地所有区分	施設					内		容			
						ブランコ	パーゴラ	滑り台	ジャングルジム	鉄棒	砂場	水飲場		公園灯	ベンチ	
吉 祥 寺 北 町	なかよし公園	吉祥寺北町 4-9	S53. 3. 31	464.97	都 有 地	-	-	-	-	-	1	1	2	2	緑台、災害用トイレ（スツール型）、時計	
	小さな丘公園	〃 4-10	H2. 9. 15	458.26	都 有 地	-	-	-	-	-	-	1	1	2		
	大野田公園	〃 4-11	S50. 3. 31	2,007.79	市 有 地	-	-	-	-	-	-	1	3	2	災害用トイレ（スツール型）、トイレ	
	北町郵政公園	〃 4-11	S63. 4. 1	331.00	民 有 地	1	-	-	-	-	1	1	2	2		
	中央通りさくら並木公園	〃 4-11	H22. 3. 31	2,866.72	市 有 地	-	-	-	-	-	-	1	5	4	時計、災害用トイレ（スツール兼用）、庭園灯	
中 町	北町五丁目第2緑地	〃 5-2	S58. 6. 3	33.05	〃	-	-	-	-	-	-	-	-	1		
	扶桑通り南公園	〃 5-1	H7. 9. 15	443.57	〃	-	-	-	-	-	-	-	4	-		
	北裏やまぶく公園	〃 5-3	S54. 11. 28	298.15	〃	-	-	-	-	-	-	-	1	3	災害用トイレ（スツール型）、庭園灯	
	四中東公園	〃 5-4	S55. 7. 24	195.04	〃	-	-	-	-	-	-	1	1	-	災害用トイレ（スツール型）	
	扶桑通り公園	〃 5-6	S51. 3. 31	1,672.17	都・市有地	-	-	-	-	-	1	1	5	10	木製遊具、スプリング遊具、花壇、災害用トイレ（スツール型）	
中 町	こうしん橋公園	〃 5-10	H24. 6. 20	388.11	市 有 地	-	-	-	-	-	-	1	2	2	災害用トイレ（スツール型）	
	北町五丁目第1緑地	〃 5-11	S58. 6. 3	184.25	〃	-	-	-	-	-	-	-	-	-	花壇	
	八丁通り公園	中 町 1-23	H8. 12. 14	139.21	民 有 地	-	-	-	-	-	-	-	-	2	庭園灯	
	中央通り公園	〃 3-4	S59. 1. 1	978.15	市 有 地	-	-	-	-	-	1	1	1	5	木製遊具、スイング遊具、時計、庭園灯	
	中町二丁目ポケット広場	〃 2-13	H27. 3. 31	300.21	〃	-	-	-	-	-	-	1	-	4	ベンチ、災害用トイレ（スツール型）、かまどベンチ、庭園灯	
西 町	中央通り東公園	〃 3-5	S54. 11. 26	95.75	市・民有地	-	-	-	-	-	-	-	-	2	災害用トイレ（スツール型）、庭園灯	
	もくせい公園	〃 3-7	S58. 2. 1	1,120.85	民 有 地	1	-	-	-	1	1	1	2	2	スツール	
	中町北公園	〃 3-10	S59. 10. 1	544.00	〃	-	-	-	-	1	1	1	1	1	リングネット、丸太平均台	
	はなみずき公園	〃 3-22	S53. 3. 31	342.93	〃	-	-	1	1	1	1	1	1	2	花壇、時計、庭園灯	
	三谷公園	西 久 保 1-6	H9. 4. 23	1,422.83	市 有 地	-	-	-	-	-	-	1	1	8	6	災害用トイレ（スツール型）、かまどベンチ、庭園灯
久 保 町	ふじ公園	〃 1-24	S51. 3. 31	758.17	〃	-	-	-	-	-	1	1	1	2	えさ台、災害用トイレ（スツール型）	
	野鳥の森公園	〃 1-30	S53. 3. 31	3,881.84	市・民有地	-	-	-	-	-	-	1	4	4	スツール、庭園灯	
	西久保公園	〃 1-43	S57. 10. 1	9,589.04	市 有 地	1	-	-	-	-	1	2	7	33	木製遊具、トイレ、時計、災害用トイレ（スツール型）	
	城山ひろば公園	〃 2-11	H22. 3. 31	1,148.66	〃	-	-	-	-	-	-	1	2	5	災害用トイレ（スツール型）、時計、庭園灯	
	西久保二丁目防災広場	〃 2-15	H18. 4. 1	639.04	〃	1	-	-	-	-	-	1	3	2	災害用トイレ、時計	
保 町	西久保二丁目ポケット広場	〃 2-24	H6. 9. 20	80.69	〃	-	-	-	-	-	-	-	1	-	東屋、花壇、庭園灯	
	横山公園	〃 2-28	H4. 4. 1	194.00	〃	-	-	-	-	-	1	-	1	2	スプリング遊具	
	西久保三丁目ポケット広場	〃 3-2	H26. 3. 31	320.39	〃	-	-	-	-	-	-	1	-	2	災害用トイレ（スツール型）、庭園灯	
	城山通りガーデン	〃 3-5	S58. 6. 3	177.38	〃	-	-	-	-	-	-	-	-	1	庭園灯	
	西久保はらっぱ公園	〃 3-7	R5. 4. 1	797.49	〃	-	1	-	-	-	-	1	2	3	庭園灯	
緑 町	城山仮設広場	〃 3-9	S63. 8. 15	1,422.57	〃	-	-	-	-	-	-	1	2	5	時計、庭園灯	
	西久保児童公園	〃 3-13	S26. 12. 20	784.22	〃	1	-	1	-	-	1	1	4	6	電話ボックス、時計、スプリング遊具	
	西久羅保丹ガーデン	〃 3-20	H5. 4. 6	68.60	〃	-	-	-	-	-	-	-	-	-	花壇、庭園灯	
	花の小路ガーデン	〃 3-21	S58. 6. 3	38.11	〃	-	-	-	-	-	-	-	-	-	えさ台、花壇、庭園灯	
	五小前公園	〃 3-25	S55. 4. 1	275.21	〃	-	-	-	-	-	1	-	-	1	1	複合遊具、災害用トイレ（スツール型）、庭園灯
緑 町	えのき公園	緑 町 1-7	S52. 7. 8	192.00	市 有 地	-	-	-	-	-	1	1	1	2	ラダー	
	むさしの市民公園	〃 2-2	S58. 4. 2	6,327.95	国・市有地	1	-	-	-	-	1	2	4	18	木製遊具、スプリング遊具、トイレ、野外卓、花壇、時計	
	こうちやん公園	〃 2-6	S39. 4. 1	2,996.96	都 有 地	1	1	1	1	1	3	2	7	8	スライダー、木製遊具、スツール、東屋、時計	
	緑町ふれあい広場	〃 3-1	S62. 1. 1	4,312.57	市 有 地	-	-	-	-	-	1	2	14	9	スツール、木製遊具、スプリング遊具、時計、ジョギングコース	
	緑町かしの木公園	〃 3-3	H3. 6. 15	307.16	〃	-	-	-	-	-	-	1	1	2	スプリング遊具	
八 幡 町	※1 グリーンパーク緑地	八 幡 町 1丁目 外	S53. 3. 31	14,541.35	市 有 地	1	2	1	1	2	1	6	32	32	池、流れ、スツール、えさ台、時計、災害用トイレ（スツール型）、健康遊具、庭園灯	
	はらっぱむさしの	〃 2-1	H2. 4. 1	1,433.27	〃	-	-	-	-	-	-	-	6	-	スツール、モニュメント、庭園灯	
	すばる公園	〃 2-5	S48. 3. 31	473.29	民 有 地	1	-	1	-	1	1	1	1	2	スツール、スプリング遊具、時計	
	緑の創作園	〃 3-2	H11. 4. 1	592.17	市 有 地	-	-	-	-	-	-	1	2	1	花壇、庭園灯	
	千川上水遊歩道	〃 3・4丁目	S57. 4. 1	4,838.00	都・市有地	-	-	-	-	-	-	-	23	21	スツール、えさ台	
幡 町	千川みどり広場	〃 3-5	H1. 3. 1	1,859.22	民 有 地	-	1	-	-	-	-	1	6	6	池、流れ、東屋	
	伏見通り公園	〃 4-1	H4. 1. 15	776.31	都・市有地	-	1	-	-	-	-	-	1	4	花壇	
	八幡町第2公園	〃 4-3	S50. 2. 1	98.77	市 有 地	-	-	-	-	-	-	-	-	-	災害用トイレ（スツール型）	
	親和ふれあい花壇	〃 4-15	S50. 2. 1	84.33	〃	-	-	-	-	-	-	-	-	-	花壇	
	八幡町公園	〃 4-17	S25. 12. 30	925.00	〃	-	-	-	-	-	-	1	3	6	花壇、電話ボックス、木製遊具、スプリング遊具、時計、庭園灯	
関 前 町	八幡町いこいの広場	〃 4-15	S47. 6. 4	505.87	〃	-	-	-	-	-	-	1	2	8	災害用トイレ（スツール型）、かまどベンチ、流れ、時計、庭園灯	
	玉川上水公園	関 前 1-1	S37. 12. 15	488.68	市 有 地	1	-	1	-	-	1	1	1	2	6	災害用トイレ（スツール型）、かまどベンチ、背伸ばしベンチ、庭園灯
	久保公園	〃 1-6	S53. 3. 31	2,067.50	都 有 地	1	1	1	-	1	-	1	2	8	えさ台、時計、災害用トイレ（スツール型）、かまどベンチ、ステップ遊具、庭園灯	
	グリーンパーク遊歩道	〃 1-5及び7	S53. 3. 31	2,407.00	都・市有地	-	1	-	-	-	-	1	-	3	スツール	
	仲通り公園	〃 2-30	S53. 12. 26	234.10	市 有 地	-	-	-	-	-	-	1	1	-	スツール、スプリング遊具、災害用トイレ（スツール型）	
前 町	関前南公園	〃 2-26	S56. 3. 31	110.72	〃	-	-	-	-	-	-	-	1	4		
	関前公園	〃 3-14	H6. 4. 13	4,121.35	〃	-	1	-	-	-	-	2	7	-	トイレ、東屋、とんぼ池、流れ、時計	
	関前大師公園	〃 3-30・31	H6. 7. 1	1,349.61	民 有 地	-	-	-	-	-	-	2	5	3	スプリング遊具、庭園灯	
	市民の森公園	〃 3-32・35	H13. 4. 14	3,731.76	市 有 地	-	-	-	-	-	-	1	7	8	池、流れ、花壇、畑、トイレ、時計	

町名	名称	所在地	開園年月日	※3面積(㎡)	土地所有区分	施設						内		容	
						ブランコ	パーゴラ	滑り台	ジャングルジム	鉄棒	砂場	水飲場	公園灯	ベンチ	その他
関	大師通り公園	関 前	S57. 10. 30	1,145.29	市 有 地	1	-	-	-	1	-	1	2	2	時計、災害用トイレ(スズール型)、ロープウェー、庭園灯
	関前三丁目ボケット広場	〃	H26. 3. 31	263.64	〃	-	-	-	-	-	-	1	1	2	災害用トイレ(スズール型)、かまどベンチ
	若竹公園	〃	S54. 12. 10	569.92	都・市有地	-	-	-	-	-	-	1	1	4	健康遊具、災害用トイレ(スズール型)、庭園灯
	関前四丁目公園	〃	H19. 4. 1	1,818.16	市 有 地	-	1	-	-	-	-	1	4	5	大型遊具、スプリング遊具、花壇、時計、庭園灯
前	桜橋公園	〃	S60. 5. 1	410.67	〃	1	-	-	-	-	-	1	1	2	木製遊具、かまどベンチ
	関前西公園	〃	S59. 12. 1	1,797.95	都・市有地	-	-	-	-	-	-	1	4	4	スズール、えさ台、時計
	さくら見公園	〃	H1. 5. 1	567.49	市 有 地	1	1	1	-	1	-	1	2	3	災害用トイレ(スズール型)、複合遊具
	柳橋公園	〃	S58. 12. 1	143.14	〃	-	-	-	-	-	-	1	-	1	花壇、東屋、えさ台、スズール、庭園灯
	ひぐち橋公園	〃	S49. 12. 25	1,039.94	〃	-	-	-	-	-	-	1	1	4	災害用トイレ(スズール型)
	農業ふれあい公園	〃	H19. 3. 31	5,898.96	〃	-	-	-	-	-	-	3	4	6	井戸、流れ、畑、トイレ、時計、パーゴラ、かまどベンチ、庭園灯
	本村公園	境 1・3丁目	S49. 3. 31	7,042.38	市 有 地	-	-	-	-	-	-	2	18	18	スズール、花壇、時計、庭園灯
境	本村第2公園	〃	S50. 8. 1	156.57	市 有 地	-	-	1	-	-	-	-	-	1	恐竜
	かわばた公園	〃	S53. 12. 15	892.03	市 有 地	-	-	-	-	1	1	1	3	4	花壇、複合遊具、ロープ遊具、スプリング遊具
	山中南公園	〃	S59. 5. 1	525.19	J R 用 地	-	-	-	-	-	-	1	3	3	木製遊具、スプリング遊具、時計
	末広公園	〃	S51. 3. 31	325.88	市 有 地	1	-	-	-	-	-	-	1	2	スプリング遊具、ロープ遊具
	武蔵川公園	〃	H7. 11. 22	2,173.89	〃	-	-	-	-	-	-	1	2	4	トングラン、緑枝広場(小学生以下)、バゲット・イレ、幼児用木製複合遊具、スイング遊具、かまどスズール
	境三丁目緑地	〃	H19. 4. 1	1,193.03	〃	-	-	-	-	-	-	1	1	1	市天然記念物の大ケヤキ、災害用トイレ(スズール型)
	六中南公園	〃	S62. 10. 1	38.63	〃	-	-	-	-	-	-	-	-	1	
	境冒險遊び場公園	〃	H20. 4. 5	1,886.36	〃	-	-	-	-	-	-	1	8	-	災害用トイレ(スズール型)、時計、庭園灯
	松美橋公園	〃	H17. 4. 1	479.75	〃	-	-	-	-	-	-	1	1	1	庭園灯
	本村西公園	〃	H18. 3. 1	793.05	〃	-	-	-	-	-	-	1	3	2	
	第2しろがね公園	〃	S52. 6. 23	7,827.00	民 有 地	1	-	-	-	1	-	1	7	7	トイレ、スプリング遊具、時計
	境山野公園	〃	S53. 1. 10	3,147.42	〃	1	-	-	1	-	1	1	2	2	
	境山野緑地	〃	H17. 4. 9	9,191.94	市 有 地	-	-	-	-	-	-	1	15	3	時計、災害用トイレ(スズール型)
	境橋公園	〃	S62. 4. 1	478.26	〃	-	-	-	-	-	1	1	1	1	複合遊具、災害用トイレ(スズール型)、庭園灯
	しろがね公園	〃	S52. 3. 31	120.06	〃	-	-	-	-	-	-	-	1	1	花壇、スプリング遊具
	第3しろがね公園	〃	H10. 3. 15	3,256.30	民 有 地	-	-	-	-	-	-	1	4	6	時計、運動器具
	仙川しらかし緑地	〃	H22. 3. 31	367.76	市 有 地	-	-	-	-	-	-	-	-	-	
	境山中公園	〃	S53. 4. 26	389.44	〃	-	-	-	-	1	1	1	-	2	
	さかい西公園	〃	S57. 7. 23	1,784.05	都 有 地	1	1	-	-	-	1	1	5	7	木製遊具、時計
	境五丁目ボケット広場	〃	H8. 10. 2	112.86	市 有 地	-	-	-	-	-	-	-	-	-	
	第2さかい西公園	〃	S56. 10. 31	721.60	都 有 地	1	1	1	1	1	1	1	1	6	スズール
	花の通学路	〃	S50. 4. 1	1,774.00	市 有 地	-	-	-	-	-	-	-	2	-	街路灯7、花壇、時計
南	あおき公園	境南町 1-14	S56. 10. 31	431.62	市 有 地	-	-	-	-	-	1	1	1	3	スプリング遊具、複合遊具、災害用トイレ(スズール型)、庭園灯
	境南ふれあい広場公園	〃 2-3	H23. 7. 2	2,156.70	〃	-	-	-	-	-	-	1	6	73	災害用仮設トイレ、足元灯
	あけぼの公園	〃 2-15	H4. 4. 1	131.29	〃	-	-	-	-	-	-	-	-	-	花壇、スプリング遊具
	境本公園	〃 3-14	S54. 12. 12	1,000.20	〃	-	-	-	-	-	-	1	3	4	時計、トイレ、災害用トイレ(スズール型)、庭園灯
	もみじ山公園	〃 3-17	S49. 3. 31	1,653.01	〃	1	1	1	-	1	1	1	2	11	時計、スプリング遊具、ロープ遊具、庭園灯
	寺南公園	〃 3-20	S51. 3. 31	389.91	都 有 地	-	-	1	1	-	-	-	2	4	クルクルハットロール
	境南町防災広場	〃 3-20	H16. 5. 22	493.01	市 有 地	-	-	-	-	-	-	1	3	2	災害用トイレ、時計
	境南西公園	〃 4-6	S59. 3. 1	798.60	〃	-	-	-	-	1	1	1	3	3	電話ボックス、スズール、シーソー、時計
	津田公園	〃 4-15	H1. 1. 31	437.56	〃	-	-	-	-	-	-	1	3	2	石碑、災害用トイレ(スズール型)
	富士見通り公園	〃 5-1	S49. 8. 1	104.72	〃	-	-	-	-	-	-	-	-	2	庭園灯
	境南くつろぎ公園	〃 5-10	H8. 9. 17	775.73	民 有 地	-	-	-	-	-	-	1	4	7	災害用トイレ(スズール型)
	境南中央公園	〃 4-21	H23. 3. 31	3,380.98	市 有 地	-	1	1	-	-	-	2	5	13	健康遊具、時計、災害用トイレ(スズール型)、スプリング遊具、庭園灯
	武蔵境ぼっぱ公園	〃 4-3	H29. 3. 31	206.00	J R 用 地	-	-	-	-	-	-	1	-	4	ウッドデッキ、スズール(丸型、どんぶり)
	※2 仙川緑地	桜 堤 1丁目・2丁目	H19. 1. 4	6,185.00	国・UR・市・民有地	-	-	-	-	-	-	-	-	-	
	古瀬公園	〃 1-4	S49. 2. 1	3,489.30	市・UR用地	-	-	-	-	-	-	1	1	-	池、流れ、庭園灯
	第2浄水場公園	〃 1-6	S50. 7. 1	478.41	市 有 地	-	-	-	-	-	1	1	2	1	災害用トイレ(スズール型)、健康遊具、時計
桜	はなみずき広場	〃 1-6	S58. 6. 3	86.96	〃	-	-	-	-	-	-	-	-	2	
	桜堤公園	〃 2-2	S50. 3. 31	1,151.91	〃	-	-	-	-	-	-	-	3	3	池
	はなもも公園	〃 2-5	H20. 3. 27	220.22	〃	-	-	-	-	-	-	-	1	6	庭園灯
	くぬぎ公園	〃 2-7	H4. 6. 1	512.00	民 有 地	-	-	-	-	-	-	-	1	1	
	桜堤二丁目防災広場	〃 2-8	H25. 3. 31	281.67	市 有 地	-	-	-	-	-	-	-	2	5	災害用トイレ(スズール型)、かまどベンチ、庭園灯
	上水あけぼの橋公園	〃 2-8	H24. 6. 20	463.11	〃	-	-	-	-	-	-	-	1	3	災害用トイレ(スズール型)、庭園灯
	上水南公園	〃 2-13	S59. 5. 1	5,132.07	〃	-	-	-	-	1	1	1	5	9	トイレ、木製遊具、時計
堤	桜堤遊歩道	〃 2丁目	S53. 3. 31	1,813.01	〃	-	-	-	-	-	-	-	21	-	スズール、庭園灯
	上水北公園	〃 3-3	S27. 6. 1	605.36	〃	1	1	1	-	1	1	1	1	6	えさ台、スプリング遊具、災害用トイレ(スズール型)、かまどベンチ、庭園灯

資料：環境部 緑のまち推進課 総和が統計データと異なる

- (注) 1 ※1 グリーン・パーク緑地は全て八幡町地区に計上。
2 ※2 仙川緑地は全て桜堤地区に計上。
3 ※3公園面積は公園区域を示しているもので財産上の面積とは異なる。

(3)街路樹の状況(市施行分)

(5.4.1)

路 線 名	総 数	サ ク ラ	ブ ラ タ ナ ス	イ チ ヨ ウ	マ テ バ シ イ	ヤ ナ ギ	ト ウ カ エ デ	シ ン ジ ュ	ヤ マ モ モ	ク ス	ケ ヤ キ	コ ブ シ	ハ ナ ミ ズ キ	ツ バ キ	ム ク ノ キ	ヤ マ ボ ウ シ	シ マ ト ネ リ コ	ヒ イ ラ ギ モ ク セ イ	オ リ ー ブ	ブ ル ー ヘ プ ン	ソ ヨ ゴ	ハ ウ チ ワ カ エ デ
総 数	2,501	597	15	379	227	27	73	63	171	85	155	176	389	44	3	18	5	8	6	15	43	2
市 道 第 12 号 線	84	49	-	35	-	-	-	-	-	-	-	-	-	-	-	-	-	-	-	-	-	-
〃 16 〃	27	-	-	14	-	-	-	-	-	7	1	-	5	-	-	-	-	-	-	-	-	-
〃 17 〃	199	142	-	57	-	-	-	-	-	-	-	-	-	-	-	-	-	-	-	-	-	-
〃 27 〃	38	-	-	-	-	-	-	38	-	-	-	-	-	-	-	-	-	-	-	-	-	-
〃 40 〃	90	-	-	-	-	-	-	-	-	-	-	-	90	-	-	-	-	-	-	-	-	-
〃 41 〃	61	-	-	61	-	-	-	-	-	-	-	-	-	-	-	-	-	-	-	-	-	-
〃 55 〃	20	-	-	-	-	-	-	-	-	-	-	20	-	-	-	-	-	-	-	-	-	-
〃 62 〃	8	-	-	-	-	-	-	-	-	-	-	-	8	-	-	-	-	-	-	-	-	-
〃 63 〃	14	-	-	-	14	-	-	-	-	-	-	-	-	-	-	-	-	-	-	-	-	-
〃 67 〃	126	-	-	-	126	-	-	-	-	-	-	-	-	-	-	-	-	-	-	-	-	-
〃 73 〃	196	49	-	-	-	-	-	-	-	-	59	-	88	-	-	-	-	-	-	-	-	-
〃 74 〃	14	-	-	7	-	-	-	-	-	-	7	-	-	-	-	-	-	-	-	-	-	-
〃 80 〃	60	-	-	-	-	-	-	-	60	-	-	-	-	-	-	-	-	-	-	-	-	-
〃 84 〃	99	44	-	-	-	-	-	-	-	-	29	-	-	-	-	4	-	-	-	-	22	-
〃 85 〃	140	-	-	-	-	-	-	-	-	-	-	-	140	-	-	-	-	-	-	-	-	-
〃 90 〃	36	-	-	-	36	-	-	-	-	-	-	-	-	-	-	-	-	-	-	-	-	-
〃 92 〃	33	29	-	1	-	-	-	-	-	-	3	-	-	-	-	-	-	-	-	-	-	-
〃 107 〃	164	21	15	-	49	-	-	-	-	-	-	79	-	-	-	-	-	-	-	-	-	-
〃 114 〃	136	53	-	83	-	-	-	-	-	-	-	-	-	-	-	-	-	-	-	-	-	-
〃 129 〃	4	-	-	-	-	-	-	-	-	-	-	-	4	-	-	-	-	-	-	-	-	-
〃 166 〃	3	-	-	-	-	-	-	-	-	-	-	-	-	-	3	-	-	-	-	-	-	-
〃 176 〃	83	-	-	82	-	-	-	-	-	-	-	-	1	-	-	-	-	-	-	-	-	-
〃 191 〃	48	-	-	-	-	27	-	-	-	-	-	-	-	-	-	-	-	-	6	15	-	-
〃 199 〃	73	-	-	-	-	-	73	-	-	-	-	-	-	-	-	-	-	-	-	-	-	-
〃 212 〃	44	44	-	-	-	-	-	-	-	-	-	-	-	-	-	-	-	-	-	-	-	-
〃 225 〃	33	-	-	-	-	-	-	-	-	33	-	-	-	-	-	-	-	-	-	-	-	-
〃 240 〃	103	39	-	39	-	-	-	25	-	-	-	-	-	-	-	-	-	-	-	-	-	-
〃 246 〃	46	-	-	-	-	-	-	-	-	45	-	-	1	-	-	-	-	-	-	-	-	-
〃 261 〃	59	10	-	-	1	-	-	-	-	-	-	-	11	-	-	14	-	-	-	-	21	2
〃 291 〃	32	32	-	-	-	-	-	-	-	-	-	-	-	-	-	-	-	-	-	-	-	-
〃 293 〃	9	-	-	-	1	-	-	-	-	-	-	-	8	-	-	-	-	-	-	-	-	-
〃 302 〃	111	-	-	-	-	-	-	-	111	-	-	-	-	-	-	-	-	-	-	-	-	-
〃 308 〃	30	-	-	-	-	-	-	-	-	-	-	-	30	-	-	-	-	-	-	-	-	-
〃 310 〃	15	15	-	-	-	-	-	-	-	-	-	-	-	-	-	-	-	-	-	-	-	-
〃 311 〃	15	12	-	-	-	-	-	-	-	-	-	-	3	-	-	-	-	-	-	-	-	-
〃 312 〃	33	33	-	-	-	-	-	-	-	-	-	-	-	-	-	-	-	-	-	-	-	-
鉄道連続立体交差事業 (市 72 号)	13	-	-	-	-	-	-	-	-	-	-	-	-	-	-	-	5	8	-	-	-	-
都市計画道路3.5.17号線	177	-	-	-	-	-	-	-	-	-	56	77	-	44	-	-	-	-	-	-	-	-
〃 3.4.26 〃	25	25	-	-	-	-	-	-	-	-	-	-	-	-	-	-	-	-	-	-	-	-

資料:環境部 緑のまち推進課

(4)グリーンベルトの設置状況(市施行分)

(5.4.1)

路 線 名	植樹帯延長 (m)	樹 種 名
総 数	15,885.4	
市 道 第 12 号 線	997.5	オオムラサキツツジ、ウバメガシ、テイカカズラ、クリシマツツジ
〃 16 〃	656.7	クルメツツジ、ドウダンツツジ、オオムラサキツツジ、テイカカズラ
〃 17 〃	1,391.0	ドウダンツツジ、サネカズラ
〃 27 〃	213.0	オオムラサキツツジ、テイカカズラ
〃 40 〃	400.8	ウバメガシ
〃 41 〃	576.8	ブンゴツツジ、ヒラドツツジ、テイカカズラ
〃 55 〃	151.5	アベリア
〃 62 〃	30.6	サツキ
〃 63 〃	123.8	オオムラサキツツジ
〃 72 〃	10.0	シャリンバイ、オタフクナンテン
〃 73 〃	921.5	アベリア、ドウダンツツジ、ビヨウヤナギ、サネカズラ
〃 80 〃	466.0	サネカズラ
〃 84 〃	512.0	キンツバキ、クリシマツツジ、キンメツゲ
〃 85 〃	76.5	テイカカズラ
〃 89 〃	531.7	オオムラサキツツジ、キンモクセイ、サネカズラ
〃 90 〃	797.8	サネカズラ
〃 97 〃	118.7	ムベ
〃 107 〃	788.5	タチカンツバキ、ヒサカキ、サネカズラ、テイカカズラ
〃 114 〃	866.4	アベリア、ツツジ
〃 129 〃	74.0	テイカカズラ
〃 166 〃	120.4	サネカズラ
〃 176 〃	390.8	アベリア、キンモクセイ、サツキ
〃 191 〃	113.6	ウバメガシ、カンツバキ
〃 199 〃	468.5	テイカカズラ
〃 240 〃	308.0	オオムラサキツツジ
〃 246 〃	494.5	ウバメガシ、オオムラサキツツジ、サツキ
〃 261 〃	177.2	クリシマツツジ、ヒラドツツジ、サツキツツジ、フイリヤブラン
〃 288 〃	15.4	ドウダンツツジ、ビヨウヤナギ、オタフクナンテン
〃 291 〃	376.2	テイカカズラ
〃 293 〃	205.3	オオムラサキツツジ、テイカカズラ、リュウノヒゲ
〃 302 〃	742.1	テイカカズラ
〃 308 〃	533.2	テイカカズラ
〃 310 〃	237.5	ドウダンツツジ、テイカカズラ
〃 311 〃	226.0	ドウダンツツジ
〃 312 〃	428.3	ドウダンツツジ、テイカカズラ
都市計画道路3・5・17号線	903.0	タチカンツバキ、ヒサカキ
中 町 3-10 私 道	168.8	セイヨウキヅタ、サネカズラ
中 町 2-10 私 道	116.2	オオムラサキツツジ
境南町 3-24 歩 道	33.2	オオムラサキツツジ
境南町 1-26 歩 道	120.4	テイカカズラ
境南町 3-17 認定外道路	2.0	サツキ

資料:環境部 緑のまち推進課

(5) 苗木畑の状況

(5.4.1)

名 称	所 在 地	面 積 (㎡)	苗 木
境四丁目苗木畑	境4-14	797.26	さつき他

資料:環境部 緑のまち推進課

X 教育・文化

1 幼稚園

(1) 年齢別園児数の推移

(各年5.1)

年	園数	年齢別学級数				年齢別園児数				教員数
		満3・3歳児	4歳児	5歳児	計	満3・3歳児	4歳児	5歳児	計	
元	12	30	27	25	82	592	661	629	1,882	191
2	12	30	26	26	82	546	623	670	1,839	196
3	12	31	26	26	83	516	571	637	1,724	200
4	12	33	23	24	80	493	536	583	1,612	198
5	12	31	23	24	78	482	508	551	1,541	203

資料: 子ども家庭部 子ども育成課

(2) 私立幼稚園児父母の諸経費負担額

ア 3歳児

(単位:円、年額)

(5年度)

	区分	入園料	保育料	教材費	施設費	その他	経費合計	選考料
全 体	最 高	180,000	434,400	34,800	120,000	20,000	750,400	20,000
	最 低	75,000	330,000	12,000	-	5,000	491,000	3,000
	平 均	107,500	374,945	24,600	43,444	11,740	502,500	6,091

資料: 子ども家庭部 子ども育成課

(注) 1 その他は冷暖房費、保健衛生費他(園則に定めるもの)。

2 各項目の最高、最低、平均値をとったため経費合計とは一致しない。

3 子ども・子育て支援新制度の幼稚園は、令和元年10月より保育料が世帯の所得にかかわらず全額無償となっている(平均値の算出には含んでいない)。

イ 4・5歳児

(単位:円、年額)

(5年度)

	区分	入園料	保育料	教材費	施設費	その他	経費合計	選考料
全 体	最 高	150,000	434,400	34,800	120,000	20,000	750,400	20,000
	最 低	50,000	330,000	12,000	-	5,000	491,000	3,000
	平 均	104,167	374,400	24,600	41,222	11,740	504,467	5,750

資料:子ども家庭部 子ども育成課

(注)1 その他は冷暖房費、保健衛生費他(園則に定めるもの)。

2 各項目の最高、最低、平均値をとったため経費合計とは一致しない。

3 子ども・子育て支援新制度の幼稚園は、令和元年10月より保育料が世帯の所得にかかわらず全額無償となっている

(平均値の算出には含んでいない)。

(3)私立幼稚園児、小学校児童及び中学校生徒保護者補助金交付状況の推移

ア 幼稚園就園奨励費交付状況

(単位:人、円)

(年度)

区 分				30	元(31)	2	3	4
交 付 人 員	幼 稚 園	私 立	満3・3歳	387	375	-	-	-
			4 歳	368	360	-	-	-
			5 歳	293	308	-	-	-
			計	1,048	1,043	-	-	-
	園	市 立	4 歳	-	-	-	-	-
			5 歳	-	-	-	-	-
			計	-	-	-	-	-
	類 似 施 設		満3・3歳	-	-	-	-	-
			4 歳	-	-	-	-	-
			5 歳	1	-	-	-	-
			計	1	-	-	-	-
合 計		満3・3歳	387	375	-	-	-	
		4 歳	368	360	-	-	-	
		5 歳	294	308	-	-	-	
		計	1,049	1,043	-	-	-	
交 付 金 額				152,737,200	80,698,300	-	-	-

資料:子ども家庭部 子ども育成課

(注)1平成23年度から、東日本大震災により被災し、経済的理由から幼稚園への就園支援が必要となった世帯の幼児について、武蔵野市東日本大震災避難者台帳記載済票の交付を受けている場合に限り補助金を交付。

交付金額(平成27年度:574,400円、平成28年度:266,400円、平成29年度266,400円、平成30年度284,000円、令和元年度154,000円)は上記表に含む。

2令和元年10月から幼児教育・保育の無償化にともない廃止。

イ 保育料補助金交付状況

イ 保育料補助金交付状況						(年度)
区 分		30	元(31)	2	3	4
園児1人 当たりの 補助金月額	区分1	11,200	10,200(25,400)	10,200(25,400)	10,200(25,400)	10,200(25,400)
	区分2	9,500(11,200)	22,400～25,400)	7,200～10,200(22,400～25,400)	7,200～10,200(22,400～25,400)	7,200～10,200(22,400～25,400)
	区分3	8,500(10,600)	21,000～25,400)	5,800～10,200(21,000～25,400)	5,800～10,200(21,000～25,400)	5,800～10,200(21,000～25,400)
	区分4	7,400(10,000)	21,000～24,800)	5,800～9,600(21,000～24,800)	5,800～9,600(21,000～24,800)	5,800～9,600(21,000～24,800)
	区分5	5,000	21,000～24,200)	5,800～9,000(21,000～24,200)	5,800～9,000(21,000～24,200)	5,800～9,000(21,000～24,200)
	区分6		5,800(21,000)	5,800(21,000)	5,800(21,000)	5,800(21,000)
交 付 延 月 数	私立幼稚園	6,990	7,412	6,086	5,603(14)	5,660
	満3・3歳児					
	4歳児	7,284	7,289	6,726(16)	6,241(20)	5666(12)
	5歳児	7,021	6,806	6,987(12)	7,198(10)	6,419
	計	21,295	21,507	19,799	19,042	17,745
	特定教育・保育施設					
	満3・3歳児	523	557	269	276	265
	4歳児	540	714	397	397	407
	5歳児	762	567	382	596	447
	計	1,825	1,838	1,048	1,269	1,119
	無認可幼児施設					
	満3・3歳児	382	337	214	31	147
4歳児	322	179	83	30	90	
5歳児	201	252	48	36	124	
計	905	768	345	97	361	
合 計	満3・3歳児	7,895	8,306	6,569	5,910	6,072
	4歳児	8,146	8,182	7,206	6,668	6,163
	5歳児	7,984	7,625	7,417	7,830	6,990
計		24,025	24,113	21,192	20,408	19,225
交付金額合計		148,297,950	124,049,130	112,978,690	111,214,500	103,059,910

資料:子ども家庭部 子ども育成課
(注)1 補助金月額額は都補助額に市補助額(全区分 5,000円、令和元年10月から4,000円)を加算したもの。
ただし、無認可幼児施設は区分はなく市補助のみ。
区分は世帯の市民税額に応じた基準による。()内は第2子以降の額。
2 ()内数字は幼稚園類の幼児施設に通園する幼児で内数。
3 特定教育・保育施設とは、子ども・子育て支援新制度に移行している園。
4 令和元年10月から保護者補助金に変更。
5 実費徴収に係る補足給付(副食材料費補助金)を除く。
6 年度途中退園者の交付延月数は翌年3月までを数える。

ウ 入園料補助金交付状況

年度	1人当たりの 補助金年額(円)	満3・3歳児(人)	4歳児(人)	5歳児(人)	計(人)	交付金額合計 (円)
30	50,000	612	51	33	696	35,582,500
元(31)	50,000	618	52	29	699	34,160,000
2	50,000	600	60	27	687	33,546,000
3	50,000	500	36	27	563	27,739,280
4	50,000	514	55	44	613	30,472,080

資料:子ども家庭部 子ども育成課

(注) 平成23年度から、東日本大震災により被災し、経済的理由から幼稚園への就園支援が必要となった世帯の幼児について、武蔵野市東日本大震災避難者台帳記載済票の交付を受けている場合に限り補助金を交付。交付金額(平成27年度:30,000円)は上記表に含む。

エ 幼児教育施設在籍幼児保護者補助金交付状況

年度	1人当たりの 補助金月額(円)	交付人員(延人数)				交付金額合計 (円)
		満3・3歳児	4歳児	5歳児	合計	
30	3,000	113	180	164	457	1,371,000
元(31)	3,000	-	102	178	280	732,000
2	3,000	-	-	96	96	288,000
3	-	-	-	-	-	-
4	-	-	-	-	-	-

資料: 子ども家庭部 子ども育成課

(注)1 令和元年10月から幼児教育・保育の無償化にともない段階的に廃止。

オ 武蔵野市地域における小学校就学前の子どもを対象とした多様な集団活動事業の利用支援事業交付状況

年度	1人当たりの 補助金月額(円)	交付人員(延人数)				交付金額合計 (円)
		満3・3歳児	4歳児	5歳児	合計	
4	20,000	31	15	22	68	6,680,000

資料: 子ども家庭部 子ども育成課

(注)1 令和3年10月から交付

2 小 学 校

(1) 学校別の学年別児童数、学級数及び教職員数(市立小学校)

(5.5.1)

学校名	児童数							学級数								教員数	職員数
								通常の学級									
	計	1年	2年	3年	4年	5年	6年	計	1年	2年	3年	4年	5年	6年			
総 数	6,461 (65)	1,073 (11)	1,129 (12)	1,115 (7)	1,072 (12)	1,043 (11)	1,029 (12)	206	37	37	35	37	31	29	16	344	13
第 一 小	584	111	101	93	103	87	89	19	4	3	3	3	3	3	—	27	1
第 二 小	480	84	92	85	62	77	80	15	3	3	3	2	2	2	—	22	1
第 三 小	464 (18)	78 (4)	62 (4)	99 (2)	75 (3)	73 (3)	77 (2)	15	3	2	3	3	2	2	3	25	1
第 四 小	373	57	62	66	51	69	68	12	2	2	2	2	2	2	—	24	1
第 五 小	491	92	70	100	77	84	68	16	3	2	3	3	3	2	—	22	1
大野田小	799 (20)	118 (4)	147 (1)	135 (2)	144 (3)	119 (3)	136 (7)	25	4	5	4	5	3	4	4	39	1
境 南 小	615 (27)	115 (3)	117 (7)	99 (3)	97 (6)	107 (5)	80 (3)	19	4	4	3	3	3	2	5	33	1
本 宿 小	390	53	71	60	78	58	70	13	2	2	2	3	2	2	—	21	2
千 川 小	321	47	62	62	53	58	39	11	2	2	2	2	2	1	—	25	1
井之頭小	617	92	118	102	119	85	101	20	3	4	3	4	3	3	—	34	1
関前南小	426	87	83	66	55	68	67	14	3	3	2	2	2	2	—	20	1
桜 野 小	901	139	144	148	158	158	154	27	4	5	5	5	4	4	4	52	1

資料:教育部 教育支援課

(注)1 ()は、特別支援学級に在籍する児童で外数。

2 職員数は、都費負担職員数(本務者のみ)。

3 桜野小の特別支援学級は、通級学級のため在籍する児童は無し。

(2) 学年別児童数及び学級数の推移(市立小学校)

(各年5.1)

年度	児童数							学級数							
	総数	1年	2年	3年	4年	5年	6年	通常の学級							特別支援学級
								総数	1年	2年	3年	4年	5年	6年	
元	5,856 (60)	1,018 (5)	998 (9)	975 (12)	946 (14)	931 (6)	988 (14)	192	36	36	32	29	29	30	15
2	6,032 (58)	1,087 (9)	1,024 (7)	1,022 (10)	980 (12)	971 (14)	948 (6)	190	36	35	29	32	29	29	15
3	6,234 (62)	1,132 (4)	1,090 (10)	1,030 (8)	1,026 (13)	980 (13)	976 (14)	197	37	37	32	30	32	29	15
4	6,376 (60)	1,122 (10)	1,135 (4)	1,081 (12)	1,038 (9)	1,025 (12)	975 (13)	204	37	37	37	31	30	32	14
5	6,461 (65)	1,073 (11)	1,129 (12)	1,115 (7)	1,072 (12)	1,043 (11)	1,029 (12)	206	37	37	35	37	31	29	16

資料:教育部 教育支援課

(注) ()は、特別支援学級に在籍する児童で外数。

(3) 学校別施設状況(市立小学校)

ア 敷地(単位:m²)

(5.5.1)

学校名	市有地			借 地			合計
	屋外運動場	建物敷地その他	計	屋外運動場	建物敷地その他	計	
総 数	78,043	66,600	144,643	-	-	-	144,643
第 一 小	6,489	4,102	10,591	-	-	-	10,591
第 二 小	5,853	4,002	9,855	-	-	-	9,855
第 三 小	4,625	7,603	12,228	-	-	-	12,228
第 四 小	9,160	3,885	13,045	-	-	-	13,045
第 五 小	6,154	3,748	9,902	-	-	-	9,902
大野田小	9,640	5,412	15,052	-	-	-	15,052
境 南 小	7,586	6,617	14,203	-	-	-	14,203
本 宿 小	7,068	4,450	11,518	-	-	-	11,518
千 川 小	3,289	7,138	10,427	-	-	-	10,427
井之頭小	4,865	5,358	10,223	-	-	-	10,223
関前南小	7,125	7,653	14,778	-	-	-	14,778
桜 野 小	6,189	6,632	12,821	-	-	-	12,821

資料:教育部 教育企画課

(屋外運動場面積及び敷地面積の計は令和5年度予算参考資料72頁。)

イ 校舎(単位:m²)

(5.5.1)

学校名	校舎面積	校舎の内訳(室数)												
		普通 教室	特別教室											保 健 室
			理科	生活	音楽	図画 工作	家庭	視 聴 覚	コンピ ュータ	図書	特別 活動	教育 相談	計	
総 数	96,734	218	18	5	23	17	14	2	4	17	107	15	222	14
第一小	6,105	19	1	-	1	1	1	1	-	2	6	1	14	1
第二小	5,842	15	2	-	2	2	1	1	-	2	8	1	19	1
第三小	7,111	18	2	-	2	1	1	-	-	2	6	1	15	1
第四小	7,140	12	2	1	2	2	1	-	1	2	12	1	24	1
第五小	6,852	16	1	-	2	1	1	-	1	2	6	1	15	2
大野田小	14,023	29	2	1	4	2	1	-	-	1	20	1	32	1
境南小	8,817	23	2	1	2	1	2	-	-	1	8	1	18	2
本宿小	7,820	13	1	1	1	1	1	-	-	1	8	2	16	1
千川小	10,109	12	1	-	2	1	1	-	1	1	4	1	12	1
井之頭小	7,697	20	1	-	2	1	1	-	-	1	6	1	13	1
関前南小	4,383	14	1	-	1	2	1	-	-	1	4	1	11	1
桜野小	10,835	27	2	1	2	2	2	-	1	1	19	3	33	1

資料:教育部 教育企画課(校舎面積は令和5年度予算参考資料72頁。校舎の内訳は令和5年度公立学校施設の実態調査。)

ウ 体育館・プール

(5.5.1)

学校名	体育館				プール				
	建 築 年 月	構造別		ステージ	築 造 年 度	規 模 (m×m)	浄 化 装 置	更衣室	便 所
		鉄筋コンクリート 造 (m ²)	鉄骨造 (m ²)						
総 数		8,193	4,869	12			12	12	12
第 一 小	S44. 10	-	702	1	S35	25×10	1	1	1
第 二 小	S43. 3	-	732	1	S43	25×10	1	1	1
第 三 小	S43. 3	-	680	1	S62	25×10	1	1	1
	S62. 7	823	-	-					
第 四 小	S44. 3	-	741	1	S36	25×10	1	1	1
第 五 小	S47. 5	869	-	1	S37	25×10	1	1	1
大野田小	S55. 3	-	1,261	1	H17	25×10	1	1	1
境 南 小	S51. 7	677	-	1	S51	25×10	1	1	1
本 宿 小	S54. 3	795	-	1	S53	25×10	1	1	1
千 川 小	H 8. 10	1,525	-	1	H 7	25×10	1	1	1
井之頭小	S62. 2	2,087	-	1	S61	25×11	1	1	1
関前南小	S46. 5	18	753	1	S46	25×10	1	1	1
桜 野 小	H14. 3	1,399	-	1	S42	25×10	1	1	1

資料:教育部 教育企画課(令和5年度公立学校施設の実態調査)

(4) 学年別児童の身長、体重の平均値(市立小学校)

ア 身長(単位:cm)

(年度)

学年	男 子					女 子				
	30	元(31)	2	3	4	30	元(31)	2	3	4
1学年	116.4	116.7	117.9	116.8	116.9	115.9	116.2	117.0	116.3	116.6
2学年	122.8	122.8	123.9	123.1	122.8	121.6	122.4	123.0	122.2	122.3
3学年	128.5	128.4	129.5	129.0	128.8	127.6	127.7	129.4	128.7	128.1
4学年	133.8	134.1	135.2	134.3	134.4	133.6	133.8	134.9	135.2	135.0
5学年	139.3	139.5	140.4	139.7	139.9	140.0	140.6	141.7	141.1	142.1
6学年	145.1	145.4	147.2	146.8	146.1	146.6	147.5	148.7	147.8	147.5

資料:教育部 教育支援課

(注) 各年度定期健康診断(4～6月、令和2年度のみ6～9月)状況報告書による。

イ 体重(単位:kg)

(年度)

学年	男 子					女 子				
	30	元(31)	2	3	4	30	元(31)	2	3	4
1学年	21.3	21.1	21.7	21.5	21.2	20.9	21.0	21.3	21.1	21.0
2学年	24.1	23.8	24.5	24.0	24.1	23.0	23.5	24.2	23.6	23.6
3学年	26.9	26.7	27.8	27.3	27.2	26.3	26.3	27.2	26.8	26.7
4学年	30.3	30.4	31.7	30.6	30.9	29.4	29.3	30.4	30.5	30.6
5学年	33.6	34.0	35.2	34.4	34.5	33.1	33.5	34.2	34.0	35.0
6学年	38.0	37.6	40.2	39.4	39.0	38.3	37.9	40.0	39.8	38.9

資料:教育部 教育支援課

(注) 各年度定期健康診断(4～6月、令和2年度のみ6～9月)状況報告書による。

(5) 児童の疾病状況の推移(市立小学校)

(年度)

種 別			男 子					女 子					
			30	元(31)	2	3	4	30	元(31)	2	3	4	
在 籍 者 数			3,019	3,104	3,179	3,276	3,336	2,798	2,816	2,914	3,020	3,100	
※受 診 者 数			2,996	3,062	3,130	3,237	3,293	2,770	2,781	2,874	3,000	3,063	
栄 養 状 態	栄 養 不 良 肥 満 傾 向		11	1	-	-	6	13	2	-	-	6	
			48	8	30	28	24	28	3	5	4	14	
脊 柱 胸 郭 四 肢	脊 柱 側 弯 症・脊 柱 異 常		48	15	8	24	46	53	17	14	35	54	
	胸 郭 異 常		-	3	-	3	-	2	3	1	3	1	
	四 肢 異 常		4	19	3	6	1	3	12	5	1	-	
視 力	裸 眼 視 力	裸 眼 視 力 測 定 者	2,801	2,829	2,850	2,904	2,916	2,553	2,489	2,549	2,598	2,601	
		1.0 以 上	1,933	1,948	1,846	1,922	1,957	1,604	1,525	1,427	1,563	1,648	
		0.7 以 上 1.0 未 満	349	378	401	415	427	377	386	435	420	385	
		0.3 以 上 0.7 未 満	335	321	361	371	371	351	370	428	404	363	
		0.3 未 満	184	182	242	196	161	221	208	259	211	205	
	うち眼鏡・コンタクト装用者		73	89	124	32	57	95	112	136	50	56	
	眼鏡・コンタクト装用のため 矯 正 視 力 の み 測 定 者		182	233	271	312	384	210	284	329	399	473	
眼疾患	受 診 者		2,993	3,006	3,116	3,197	3,261	2,774	2,749	2,876	2,962	3,057	
	感 染 性 眼 疾 患		1	-	1	6	2	2	-	1	3	-	
	ア レ ル ギ ー 性 眼 疾 患		57	172	68	81	160	61	145	51	51	129	
	そ の 他 の 眼 疾 患		60	64	72	83	78	33	42	52	48	48	
聴 力	受 診 者		1,845	1,966	2,118	2,137	1,910	1,722	1,821	1,991	1,961	1,853	
	難 聴		8	19	24	8	10	15	11	21	16	16	
耳 鼻 咽 喉 疾 患	受 診 者		2,962	3,006	3,098	3,211	3,296	2,741	2,737	2,871	3,001	3,067	
	耳 疾 患		261	236	233	381	370	223	220	170	361	326	
	ア レ ル ギ ー 性 鼻 疾 患		227	354	201	404	715	119	206	153	242	484	
	そ の 他 の 鼻 ・ 副 鼻 腔 疾 患		138	135	77	76	58	64	81	40	36	27	
	口 腔 咽 喉 頭 疾 患		3	4	-	-	7	1	3	-	1	4	
皮 膚 疾 患	感 染 性 皮 膚 疾 患		-	1	2	-	-	-	-	-	-	-	
	ア レ ル ギ ー 性 皮 膚 疾 患		66	75	75	61	123	54	79	86	72	113	
結 核	受 診 者		2,786	3,089	3,151	3,246	3,313	2,565	2,803	2,898	3,005	3,082	
	結 核 患 者		-	-	-	-	-	-	-	-	-	-	
	精 密 検 査 対 象 者		21	20	38	17	21	13	21	25	11	16	
心 臓	受 診 者 (心 電 図 検 査)		519	488	534	587	543	491	424	548	540	511	
	心 臓 疾 患		20	12	12	9	9	12	13	14	8	10	
	心 電 図 異 常		8	9	2	4	7	5	8	2	8	3	
検 尿	受 診 者		2,774	3,092	3,153	3,232	3,111	2,562	2,800	2,902	2,999	2,872	
	尿 蛋 白 検 出		6	5	14	9	7	18	27	32	12	27	
	尿 糖 検 出		1	-	-	-	3	-	1	1	1	2	
その他	気 管 支 喘 息		88	75	93	88	110	52	41	71	56	72	
	腎 臓 疾 患		10	2	6	1	3	9	5	7	4	6	
	そ の 他 の 疾 病 ・ 異 常		52	4	13	13	18	22	4	8	18	17	
歯 科	受 診 者		2,959	3,059	3,125	3,219	3,265	2,753	2,784	2,871	2,989	3,050	
	う 歯 ・ 要 観 察 歯	乳 歯 ま た は 永 久 歯 の う 歯	処 置 完 了 者	512	540	539	523	490	425	472	472	435	440
			未 処 置 歯 の あ る 者	472	463	392	348	388	351	386	358	317	362
		永 久 歯 の う 歯 経 験 者		222	231	256	193	214	215	243	283	207	248
		乳 歯 ま た は 永 久 歯 に 要 観 察 歯 の あ る 者		281	364	311	329	299	312	315	289	333	288
	歯 肉 の 状 態	歯 周 疾 患		63	24	11	29	37	17	17	1	18	35
		歯 周 疾 患 要 観 察 者		273	343	273	240	294	213	240	189	187	281
	歯 列 ・ 咬 合 ・ 顎 関 節 の 異 常		113	69	71	58	139	83	63	53	55	141	
	歯 垢 の 状 態		105	63	28	55	74	35	37	11	31	34	
	そ の 他 の 歯 ・ 口 腔 の 疾 病 ・ 異 常		37	48	23	29	64	32	25	18	9	49	
	永 久 歯 の う 歯 の 内 容 (小 6)	未 処 置 歯 数		44	44	44	32	46	45	56	49	27	30
		う 歯 に よ る 喪 失 歯 数		-	-	1	5	-	-	-	2	1	-
		処 置 歯 数		67	84	81	50	75	82	83	102	67	78

資料: 教育部 教育支援課

(注) 1 各年度定期健康診断(4~6月)状況報告書による。

2 「※受診者数」欄は「栄養状態」「脊柱胸郭四肢」「皮膚疾患」「その他」の各項目すべてを受診した人数。

(6)就学援助費支給状況(小学校)

(4年度)

区 分	学用品・通学用品費	新 入 学 学 用 品 費		校 外 活 動 費	移 動 教 室 費 参 加 費	プレセカンドスケー ル 参 加 費
		通常支給	入学前支給			
人 数(人)	485	26	49	331	81	77
執行額(円)	6,346,150	1,405,560	2,648,940	497,952	1,104,018	390,430

区 分	セカンドスクール 参 加 費	卒業記念品費	通 学 費	医 療 費	オンライン家庭 学 習 支 援 費	学 校 給 食 費
人 数(人)	62	79	1	-	323	482
執行額(円)	783,800	1,172,862	46,970	-	4,374,964	23,579,429

資料:教育部 教育支援課

(7) 特別支援教育就学奨励費支給状況(市立小学校)

(4年度)

区 分	学用品・通学用品費	新入学学用品費	校外活動費	通 学 費	移動教室参加費
人 数(人)	14	2	26	23	2
執行額(円)	84,126	51,110	55,234	301,830	11,888

区 分	学校給食費
人 数(人)	13
執行額(円)	323,941

資料:教育部 教育支援課

(8) 特別支援学級の状況(市立小学校)

(各年5.1)

学 校 名		元	2	3	4	5
総 数	児童数	60	58	62	60	65
	学級数	15	15	15	14	16
第 三 小	児童数	11	10	13	15	18
	学級数	2	2	2	2	3
大 野 田 小	児童数	27	27	29	23	20
	学級数	5	5	5	4	4
境 南 小	児童数	22	21	20	22	27
	学級数	4	4	4	4	5
桜 野 小	児童数	通級	通級	通級	通級	通級
	学級数	4	4	4	4	4

資料: 教育部 教育支援課

(注) 1 通級とは、通常の学級に在籍している児童が特別な指導を受けるために通う学級であり、在籍する児童は無し。

(9)学校別の学年別児童数、学級数及び教職員数(私立小学校)

(5.5.1)

学 校 名	児 童 数							学 級 数							教員数	職員数
	総数	1年	2年	3年	4年	5年	6年	総数	1年	2年	3年	4年	5年	6年		
総 数	1,647	268	274	268	275	279	283	67	11	11	11	12	11	11	154	38
聖徳学園小学校	381	64	66	60	65	60	66	12	2	2	2	2	2	2	36	15
成 蹊 小 学 校	700	112	112	111	116	127	122	25	4	4	4	5	4	4	50	11
うち国際学級					8							1				
武蔵野東小学校	566	92	96	97	94	92	95	30	5	5	5	5	5	5	68	12
うち特別支援学級	178	27	30	30	31	30	30	18	3	3	3	3	3	3		

資料:総務部 総務課

(注)1 教員数は兼務者を含む。

2 職員数は本務者のみ。

3 中学校

(1) 学校別の学年別生徒数、学級数及び教職員数(市立中学校)

(5.5.1)

学校名	生徒数				学級数					教員数	職員数
					通常の学級				特別支援 学 級		
	計	1年	2年	3年	計	1年	2年	3年			
総 数	1,961 (30)	658 (9)	653 (12)	650 (9)	57	20	19	18	7	139	6
第 一 中	344	123	103	118	10	4	3	3	1	23	1
第 二 中	390	133	126	131	12	4	4	4	—	29	1
第 三 中	291	89	100	102	9	3	3	3	—	19	1
第 四 中	462 (30)	149 (9)	161 (12)	152 (9)	12	4	4	4	5	32	1
第 五 中	233	86	77	70	7	3	2	2	—	17	1
第 六 中	241 (—)	78 (—)	86 (—)	77 (—)	7	2	3	2	1	19	1

資料:教育部 教育支援課

(注)1 ()は、特別支援学級に在籍する生徒で外数。

2 職員数は都費負担職員数(本務者のみ)。

3 第一中の特別支援学級は、通級学級のため在籍する生徒は無し。

(2) 学年別生徒数及び学級数の推移(市立中学校)

(各年5.1)

年度	生徒数				学級数				
	総数	1年	2年	3年	通常の学級				特別支援 学 級
					総数	1年	2年	3年	
元	1,816 (26)	592 (8)	600 (10)	624 (8)	55	18	18	19	9
2	1,889 (29)	681 (11)	603 (8)	605 (10)	55	19	18	18	7
3	1,945 (27)	638 (8)	684 (11)	623 (8)	55	18	19	18	7
4	1,989 (30)	652 (10)	642 (9)	695 (11)	56	19	18	19	7
5	1,961 (30)	658 (9)	653 (12)	650 (9)	57	20	19	18	7

資料:教育部 教育支援課

(注) ()は、特別支援学級に在籍する生徒数で外数。

(3) 学校別施設状況(市立中学校)

ア 敷地(単位:m²)

(5.5.1)

学校名	市有地			借 地			合計
	屋外運動場	建物敷地 そ の 他	計	屋外運動場	建物敷地 そ の 他	計	
総 数	37,333	40,063	77,396	6,861	13,884	20,745	98,141
第 一 中	-	-	-	4,740	10,780	15,520	15,520
第 二 中	6,898	8,200	15,098	-	-	-	15,098
第 三 中	7,980	6,607	14,587	-	-	-	14,587
第 四 中	8,644	6,128	14,772	2,121	3,104	5,225	19,997
第 五 中	5,843	14,399	20,242	-	-	-	20,242
第 六 中	7,968	4,729	12,697	-	-	-	12,697

資料:教育部 教育企画課

イ 校舎(単位:m²) (5.5.1)

学校名	校舎面積	校舎の内訳(室数)														
		普通 教室	特別教室													保 健 室
			理 科	音 楽	美 術	技 術	家 庭	外 国 語	視 聴 覚	コンピ ュータ	図 書	特別 活動	教育 相談	進路 資料 指導	計	
総 数	58,047	62	13	16	11	9	11	13	5	4	6	46	17	3	154	7
第 一 中	9,241	10	2	4	1	1	1	3	1	-	1	6	3	1	24	1
第 二 中	9,341	12	2	3	2	2	2	1	1	1	1	6	3	1	25	1
第 三 中	8,771	9	2	3	2	1	2	3	-	-	1	12	2	-	28	1
第 四 中	15,989	16	3	2	3	2	3	3	-	1	1	11	4	1	34	2
第 五 中	6,688	7	2	2	1	1	1	2	1	1	1	5	2	-	19	1
第 六 中	8,017	8	2	2	2	2	2	1	2	1	1	6	3	-	24	1

資料:教育部 教育企画課(校舎面積は令和5年度予算参考資料72頁。校舎の内訳は令和5年度公立学校施設の実態調査。)

ウ 体育館・プール

(5.5.1)

学校名	体育館				プール				
	建築年月	構造別		ステージ	築造年度	規 模 (m×m)	浄 化 装 置	更衣室	便 所
		鉄筋コンクリート造 (m ²)	鉄 骨 造 (m ²)						
総 数		12,694	70	6			6	6	6
第 一 中	S57. 11	2,111	-	1	S57	25×11	1	1	1
第 二 中	S59. 11	2,829	-	1	S33	25×13	1	1	1
第 三 中	S58. 3	2,146	70	1	S57	25×11	1	1	1
第 四 中	H4. 6	3,322	-	1	H 4	25×11	1	1	1
第 五 中	S39. 3	1,186	-	1	S59	25×11	1	1	1
第 六 中	S47. 2	1,100	-	1	S55	25×10	1	1	1

資料:教育部 教育企画課(令和5年度公立学校施設の実態調査)

(4) 学年別生徒の身長、体重の平均値(市立中学校)

ア 身長(単位:cm)

(年度)

学年	男 子					女 子				
	30	元(31)	2	3	4	30	元(31)	2	3	4
1学年	153.2	153.5	154.7	153.7	154.4	152.7	152.5	152.8	152.9	152.6
2学年	159.6	161.0	162.0	160.9	161.3	155.7	156.1	155.7	155.4	156.2
3学年	166.9	165.5	167.3	166.3	166.4	157.5	157.7	157.8	157.3	157.2

資料:教育部 教育支援課

(注) 各年度定期健康診断(4～6月、令和2年度のみ6～9月)状況報告書による。

イ 体重(単位:kg) (年度)

学年	男 子					女 子				
	30	元(31)	2	3	4	30	元(31)	2	3	4
1学年	43.8	44.1	44.8	44.5	45.0	42.8	43.7	44.0	43.9	43.4
2学年	47.9	49.1	51.3	49.0	50.3	46.7	46.8	48.0	46.7	48.0
3学年	53.6	53.1	55.9	54.9	54.1	49.4	49.6	49.7	50.2	49.3

資料:教育部 教育支援課

(注) 各年度定期健康診断(4～6月、令和2年度のみ6～9月)状況報告書による。

(5)生徒の疾病状況の推移(市立中学校)

(年度)

種 別				男 子					女 子				
				30	元(31)	2	3	4	30	元(31)	2	3	4
在 籍 者 数				944	980	1,026	1,064	1,073	891	861	890	908	946
※受 診 者 数				929	949	995	1,033	1,030	874	845	855	873	908
栄 養 状 態	栄 肥	養 満	不 傾 良 向	-	3	-	-	-	-	4	-	-	2
				5	3	-	-	1	2	1	-	-	-
脊 柱 胸 郭 四 肢	脊 柱 側 弯 症 ・ 脊 柱 異 常			14	7	16	11	20	30	23	36	22	40
	胸 郭 異 常			3	1	1	-	-	-	-	-	-	
	四 肢 異 常			30	8	16	11	10	6	4	10	6	10
視 力	裸 眼 視 力	裸 眼 視 力 測 定 者		711	750	786	832	818	623	582	577	595	641
		1.0 以 上		362	342	340	370	351	259	238	229	222	250
		0.7 以 上 1.0 未 満		96	105	113	114	106	95	82	81	81	84
		0.3 以 上 0.7 未 満		129	147	155	184	171	122	124	116	148	151
		0.3 未 満		124	156	178	164	190	147	138	151	144	156
		うち眼鏡・コンタクト装用者		79	86	93	97	93	94	105	103	87	82
	眼鏡・コンタクト装用のため 矯 正 視 力 の み 測 定 者			217	199	204	205	217	255	258	278	277	272
	眼疾患	受 診 者			920	940	984	1,023	1,008	874	837	834	856
感 染 性 眼 疾 患			-	2	-	-	-	-	-	-	1	-	
アレルギー性眼疾患			66	62	77	93	122	41	44	46	57	83	
そ の 他 の 眼 疾 患			14	12	10	9	15	11	8	8	4	14	
聴 力	受 診 者			615	632	677	686	685	584	574	587	549	638
	難 聴			3	3	4	6	5	4	3	6	7	2
耳 鼻 咽 喉 疾 患	受 診 者			880	941	988	1,021	1,015	844	836	845	868	896
	耳 疾 患			74	94	86	85	90	45	47	48	50	67
	アレルギー性鼻疾患			135	159	180	217	168	98	98	105	119	118
	その他の鼻・副鼻腔疾患			10	5	2	4	2	6	6	-	1	-
	口 腔 咽 喉 頭 疾 患			1	-	-	-	1	-	-	-	-	-
皮 膚 疾 患	感 染 性 皮 膚 疾 患			-	1	-	-	-	-	-	-	-	-
	アレルギー性皮膚疾患			53	48	36	42	25	30	36	32	27	16
結 核	受 診 者			930	956	995	1,036	1,035	876	852	855	877	910
	結 核 患 者			-	-	-	-	-	-	-	-	-	-
	精 密 検 査 対 象 者			3	2	7	3	2	6	1	2	3	2
心 臓	受 診 者 (心電図検査)			322	319	356	356	336	269	273	325	276	314
	心 臓 疾 患			10	10	4	5	2	5	4	4	8	6
	心 電 図 異 常			8	10	1	7	2	5	3	-	8	7
検 尿	受 診 者			934	946	1,004	1,038	1,026	877	828	870	883	903
	尿 蛋 白 検 出			39	38	54	33	36	23	24	25	11	15
	尿 糖 検 出			2	3	1	-	-	1	1	-	-	1
その他	気 管 支 喘 息			30	44	50	32	22	23	22	19	16	15
	腎 臓 疾 患			3	3	7	8	4	3	6	4	3	5
	そ の 他 の 疾 病 ・ 異 常			4	13	10	2	-	3	8	4	4	-
歯 科	受 診 者			910	852	986	1,021	996	867	756	842	863	891
	う 歯 ・ 要 観 察 歯	乳歯または永久歯 の う 歯	処 置 完 了 者	183	160	149	146	169	221	159	158	143	155
			未処置歯のある者	117	129	107	119	98	105	132	104	88	78
		永久歯のう歯経験者		273	259	236	232	240	298	273	243	213	218
		乳歯または永久歯に 要観察歯のある者		124	92	99	98	160	148	104	138	129	169
	歯肉の 状 態	歯 周 疾 患		21	16	11	14	13	11	3	5	6	11
		歯 周 疾 患 要 観 察 者		260	203	122	247	254	147	120	113	129	152
	歯 列 ・ 咬 合 ・ 顎 関 節 の 異 常			41	42	34	44	47	37	29	28	31	43
	歯 垢 の 状 態			38	25	45	25	19	15	8	8	9	9
	そ の 他 の 歯 ・ 口 腔 の 疾 病 ・ 異 常			1	4	3	9	11	3	2	7	8	6
	永久歯の う 歯 の 内 容 (中1)	未 処 置 歯 数		54	86	63	-	44	64	73	79	-	57
		う 歯 に よ る 喪 失 歯 数		3	2	6	-	3	2	3	15	-	6
		処 置 歯 数		158	132	101	-	77	160	93	125	-	88

資料:教育部 教育支援課

(注)1 各年度定期健康診断(4~6月)状況報告書による。

2 「※受診者数」欄は「栄養状態」「脊柱胸郭四肢」「皮膚疾患」「その他」の各項目すべてを受診した人数。

(6) 就学援助費支給状況(中学校)

(4年度)

区 分	学用品・通学用品費	新入学学用品費		校外活動費	セカンドスクール 参 加 費	修学旅行参加費
		通常支給	入学前支給			
人 数(人)	273	15	73	142	84	86
執行額(円)	6,362,862	900,000	4,599,000	606,598	941,180	6,008,005

区 分	卒業記念品費	通学費	体育実技 用品費	医療費	オンライン家庭学習 支援費	学校給食費
人 数(人)	87	2	46	-	271	264
執行額(円)	830,671	145,194	97,310	-	3,664,446	14,727,736

資料:教育部 教育支援課

(7) 特別支援教育就学奨励費支給状況(市立中学校)

(4年度)

区 分	学用品・通学用品費	新入学学用品費	校外活動費	修学旅行参加費
人 数(人)	5	1	9	2
執行額(円)	56,850	28,990	16,334	66,367

区 分	職場実習費	通学費	学校給食費
人 数(人)	-	4	5
執行額(円)	-	257,580	131,553

資料:教育部 教育支援課

(8) 特別支援学級の状況(市立中学校)

(各年5.1)

学 校 名		元	2	3	4	5
総 数	生徒数	26	29	27	30	30
	学級数	9	7	7	7	7
第 一 中	生徒数	通級	通級	通級	通級	通級
	学級数	1	1	1	1	1
第 二 中	生徒数	通級	－	－	－	－
	学級数	3	－	－	－	－
第 四 中	生徒数	25	29	27	29	30
	学級数	4	5	5	5	5
第 六 中	生徒数	1	－	－	1	－
	学級数	1	1	1	1	1

資料:教育部 教育支援課

(注)1 通級とは、通常の学級に在籍している生徒が、特別な指導を受けるために通う学級であり、在籍する生徒は無し。

2 情緒障害等通級指導学級は令和2年度より特別支援教室に制度変更となったため、学級として計上しない。

(9)生徒の卒業後の状況(市立中学校)

ア 進路別卒業生数

(5.3卒業)

区 分	総 数	高等学校等 進 学 者	専修学校等 入 学 者	就職者	その他
総 数	711	699	9	－	3
男 子	372	365	5	－	2
女 子	339	334	4	－	1

資料:教育部 教育支援課

イ 進学先内訳

(5.5.1)

	総数	男 子					女 子				
		都内			都外	小計	都内			都外	小計
		国立	公立	私立			国立	公立	私立		
総 数	699	-	187	154	24	365	3	177	134	20	334
高 等 学 校 本 科	684	-	177	154	24	355	1	174	134	20	329
・ 全 日 制	620	-	168	148	10	326	1	160	130	3	294
普 通	560	-	142	146	9	297	-	132	128	3	263
総 合	15	-	7	-	-	7	-	8	-	-	8
農 業	8	-	4	-	1	5	-	3	-	-	3
工 業	13	-	11	-	-	11	-	2	-	-	2
商 業	7	-	1	2	-	3	-	4	-	-	4
家 庭	1	-	-	-	-	-	-	1	-	-	1
水 産	-	-	-	-	-	-	-	-	-	-	-
芸 術	7	-	-	-	-	-	1	4	2	-	7
保 健 体 育	-	-	-	-	-	-	-	-	-	-	-
そ の 他	9	-	3	-	-	3	-	6	-	-	6
・ 定 時 制	26	-	9	2	1	12	-	14	-	-	14
普 通	20	-	4	2	1	7	-	13	-	-	13
農 業	-	-	-	-	-	-	-	-	-	-	-
工 業	2	-	1	-	-	1	-	1	-	-	1
商 業	-	-	-	-	-	-	-	-	-	-	-
総 合	3	-	3	-	-	3	-	-	-	-	-
そ の 他	1	-	1	-	-	1	-	-	-	-	-
・ 通 信 制	38	-	-	4	13	17	-	-	4	17	21
高 等 専 門 学 校	3	-	1	-	-	1	2	-	-	-	2
特別支援学校高等部	12	-	9	-	-	9	-	3	-	-	3

資料:教育部 教育支援課(東京都「学校基本調査報告」)

(10)学校別の学年別生徒数、学級数及び教職員数(私立及び都立中学校)

(5.5.1)

学 校 名		生徒数				学級数				教員数	職員数
		総数	1年	2年	3年	総数	1年	2年	3年		
総 数		2,489	838	844	807	70	24	23	23	296	27
都立	武蔵高等学校附属中学校	480	161	160	159	12	4	4	4	83	3
私立	聖徳学園中学校	408	136	144	128	12	4	4	4	57	3
	成蹊中学校	811	275	271	265	22	8	7	7	71	12
	藤村女子中学校	58	22	22	14	6	2	2	2	12	4
	吉祥女子中学校	732	244	247	241	18	6	6	6	73	5

資料:総務部 総務課

(注)1 教員数は兼務者を含む。

2 職員数は、高校と兼務の場合は、高校に所属。

4 高 等 学 校

(1)学校別の学年別生徒数、学級数及び教職員数(高等学校)

(5.5.1)

学 校 名		生徒数				学級数				教員数	職員数
		総数	1年	2年	3年	総数	1年	2年	3年		
総 数		3,786	1,303	1,263	1,220	108	36	35	37	389	45
都立	武蔵高等学校	335	117	115	103	9	3	3	3	83	5
	武蔵野北高等学校	706	239	236	231	18	6	6	6	52	4
	小計	1,041	356	351	334	27	9	9	9	135	9
私立	聖徳学園高等学校	645	238	208	199	22	8	7	7	33	9
	吉祥女子高等学校	806	256	274	276	21	6	7	8	93	6
	成 蹊 高 等 学 校	978	327	337	314	24	8	8	8	80	12
	藤村女子高等学校	316	126	93	97	14	5	4	5	48	9
	小計	2,745	947	912	886	81	27	26	28	254	36

資料:総務部 総務課

(注) 教員数は兼務者を含む。

5 大 学

(1)学校別の学年別学生数及び教職員数(大学)

(5.5.1)

学 校 名		総数	学生数						教員数	職員数
			1年	2年	3年	4年	5年	6年		
総 数		15,698	4,050	3,877	3,734	3,874	79	84	1,268	421
成蹊大学	大 学	7,633	1,897	1,956	1,868	1,912	-	-	646	204
	大学院 前 期	150	80	70	-	-	-	-		
	大学院 後 期	13	1	5	7	-	-	-		
亜 細 亜 大 学	大 学	6,547	1,779	1,584	1,546	1,638	-	-	496	135
	留学生別科	17	17	-	-	-	-	-		
	大学院 前期	88	36	52	-	-	-	-		
	大学院 後 期	4	1	1	2	-	-	-		
日本獣医生命科学大学	大 学	1,518	374	337	320	324	79	84	126	82
	大学院 前 期	37	17	20	-	-	-	-		
	大学院 後 期	27	9	8	4	6	-	-		

資料:総務部 総務課

(注) 教員数は兼務者を含む。

6 専修学校

学校別の生徒数及び教員数(専修・各種学校)

(5.5.1)

区 分	学校名	生徒数	教員数
	総 数	1,782	188
専 修 学 校	吉祥寺二葉栄養調理専門職学校	455	55
	二葉ファッションアカデミー	－	－
	吉祥寺二葉専門職学校	76	10
	専門学校中野スクールオブビジネス	856	62
	武蔵野東高等専修学校	204	36
	武蔵野学芸専門学校	191	25

資料:総務部 総務課

(注) 教員数は兼務者を含む。

7 図 書 館

(1)分類別蔵書数

ア 中央図書館

(年度)

区 分	30	元(31)	2	3	4
図 書 総 数	646,584	654,629	666,992	679,714	690,067
総 記	15,959	15,439	17,149	17,537	17,749
哲 学	24,508	24,698	25,347	25,719	26,189
歴 史	50,147	49,680	51,267	51,848	51,947
社 会 学	96,524	97,322	100,107	102,308	104,186
自 然 学	34,812	35,444	36,453	37,129	37,828
技 術	38,085	37,320	37,949	38,542	39,133
産 業	18,577	18,756	19,406	19,763	20,182
芸 術	52,770	54,026	55,158	56,470	57,739
言 語	10,048	9,824	10,318	10,514	10,751
文 学	146,685	149,411	150,066	151,994	153,744
郷 土 行 政	26,860	27,138	23,753	24,386	25,126
児 童 書	104,629	107,411	111,453	114,099	115,198
ヤングアダルト	26,980	28,160	28,566	29,405	30,295
視聴覚資料総数	16,911	17,263	17,626	17,945	17,956
C D	11,520	11,685	11,845	12,012	11,978
ビデオテープ	2,246	2,236	2,231	2,222	2,212
D V D	3,145	3,342	3,550	3,711	3,766
団体用図書総数	29,478	29,299	29,934	30,708	31,422
一 般 書	6,429	6,368	6,539	6,660	6,680
児 童 書	23,049	22,931	23,395	24,048	24,742

資料:教育部 図書館

イ 吉祥寺図書館

(年度)

区 分	30	元(31)	2	3	4
図 書 総 数	95,455	97,227	100,985	100,795	99,688
総 記	1,762	1,763	1,859	1,787	1,748
哲 学	2,448	2,348	2,573	2,494	2,322
歴 史	7,631	7,974	8,009	7,963	8,071
社 会 科 学	7,760	7,858	8,136	8,038	7,783
自 然 科 学	4,126	4,283	4,513	4,443	4,146
技 術	5,474	5,591	5,708	5,579	5,159
産 業	1,754	1,675	1,871	1,952	1,804
芸 術	6,762	6,779	6,813	6,370	6,162
言 語	1,618	1,588	1,654	1,550	1,417
文 学	22,399	22,798	23,906	24,013	23,963
郷 土 行 政	1,114	1,154	1,215	1,240	1,484
児 童 書	28,261	28,960	30,388	31,128	31,595
ヤングアダルト	4,346	4,456	4,340	4,238	4,034

資料:教育部 図書館

ウ 武蔵野プレイス

(年度)

区 分	30	元(31)	2	3	4
図 書 総 数	179,551	180,311	184,323	185,964	185,165
総 記	3,849	4,083	3,879	4,070	3,928
哲 学	5,179	5,233	5,156	5,290	5,339
歴 史	13,219	13,212	13,170	12,775	12,841
社 会 科 学	18,354	18,198	19,306	19,022	19,137
自 然 科 学	11,045	11,295	11,155	11,331	11,360
技 術	14,502	14,687	14,758	14,678	14,772
産 業	4,663	4,460	4,547	4,746	4,766
芸 術	15,415	15,763	15,877	15,809	15,543
言 語	2,733	2,722	2,647	2,678	2,665
文 学	35,552	34,410	35,708	36,101	35,085
郷 土 行 政	2,722	2,802	3,029	3,066	3,207
児 童 書	44,633	45,540	47,257	48,559	48,813
ヤングアダルト	7,685	7,906	7,834	7,839	7,709

資料:教育部 図書館

(2)図書館利用状況

ア 貸出資料数

中央図書館

(年度)

区 分	30	元(31)	2	3	4
貸出資料総数	914,750	825,934	727,271	864,688	805,316
図 書	810,757	737,503	656,738	792,227	731,005
一 般 書	469,077	421,346	354,147	414,084	382,959
ヤングアダルト	55,819	49,956	48,927	56,398	23,802
児 童 書	285,861	266,201	253,664	321,745	324,244
雑 誌	53,627	47,471	41,516	44,763	46,741
視 聴 覚 資 料	48,638	39,465	27,543	25,890	26,110
相 互 貸 借	1,728	1,495	1,474	1,808	1,460

吉祥寺図書館

(年度)

区 分	30	元(31)	2	3	4
貸出資料総数	543,800	534,568	438,311	543,684	473,368
図 書	504,698	497,596	407,205	509,775	446,069
一 般 書	336,801	328,927	262,675	314,169	277,562
ヤングアダルト	26,185	27,334	23,331	31,910	28,742
児 童 書	141,712	141,335	121,199	163,696	139,765
雑 誌	32,958	30,835	25,493	28,617	23,117
視 聴 覚 資 料	5,091	5,102	4,727	4,279	3,385
相 互 貸 借	1,053	1,035	886	1,013	797

武蔵野プレイス

(年度)

区 分	30	元(31)	2	3	4
貸出資料総数	1,113,524	1,007,714	801,433	1,001,920	969,483
図 書	1,041,593	946,344	750,324	943,528	915,699
一 般 書	644,206	586,412	443,583	533,899	524,660
ヤングアダルト	57,834	51,370	42,974	55,440	52,622
児 童 書	339,553	308,562	263,767	354,189	338,417
雑 誌	61,625	53,413	44,637	51,083	47,306
視 聴 覚 資 料	8,823	6,708	5,403	5,915	5,296
相 互 貸 借	1,483	1,249	1,069	1,394	1,182

資料:教育部 図書館

(注) 1 一般書は郷土資料を含む。

2 令和2年度4・5月は、新型コロナウイルス感染症拡大防止のため臨時休館。

5月は中央図書館玄関において予約資料の貸出のみ実施。

イ 予約受付件数

(年度)

区 分	30	元(31)	2	3	4
予 約 受 付 総 数	656,618	625,273	561,623	648,780	638,489
窓 口	42,751	39,784	31,060	34,220	33,541
館 内 OPAC	90,811	80,588	49,181	53,413	50,954
インター ネット	523,056	504,901	481,382	561,147	553,994

資料:教育部 図書館

(注)1 都立・国会・他自治体図書館からの相互貸借分、業務用予約を除く。

2 令和2年3月2日から6月14日までは、新型コロナウイルス感染症拡大防止のため、窓口及び館内OPACでの予約受付はなし。
6月7日まで予約の新規受付を中止。

ウ 有効登録者数

(年度)

区 分	30	元(31)	2	3	4
総 数	76,876	74,038	59,758	64,119	64,909
市 内 総 数	40,431	39,041	33,056	36,605	37,524
市 内 一 般	33,403	32,322	27,430	30,201	31,109
市 内 児 童	7,028	6,719	5,626	6,404	6,415
市 外 総 数	36,445	34,997	26,702	27,514	27,385
市 外 一 般	31,968	30,866	23,934	24,416	24,417
市 外 児 童	4,477	4,131	2,768	3,098	2,968

資料:教育部 図書館

(注)有効登録者数：登録者のうち当該年度内に利用があった人数。

エ 中央図書館団体貸出図書数

(年度)

区 分	30	元(31)	2	3	4
総 数	16,175	16,813	13,573	18,323	19,205
一 般 書	934	861	670	960	1,094
児 童 書	15,241	15,952	12,903	17,363	18,111

資料:教育部 図書館

8 生涯学習

(1) 学校施設開放実施状況

ア 団体開放実施状況(市立小学校)

学校名	体育館						校庭						教室等					
	9～13時		13～17時		17～21時		9～13時		13～17時		17～21時		9～13時		13～17時		17～21時	
	件数	人数	件数	人数	件数	人数	件数	人数	件数	人数	件数	人数	件数	人数	件数	人数	件数	人数
第一小	27	878	84	1,814	111	2,163	99	4,585	66	2,449	12	317	-	-	-	-	-	-
第二小	29	189	-	-	81	1,288	78	2,348	39	1,313	-	-	1	43	-	-	-	-
第三小	60	763	158	1,986	373	4,907	159	7,368	117	5,695	17	1,466	-	-	-	-	-	-
第四小	44	2,065	114	3,479	112	2,442	91	3,529	44	2,109	7	529	4	101	-	-	-	-
第五小	72	3,045	83	3,035	132	2,825	86	3,337	47	1,938	2	114	4	176	64	1,682	67	1,748
大野田小	53	1,405	114	2,241	160	2,838	77	3,754	70	3,574	34	1,685	-	-	-	-	-	-
境南小	60	1,414	116	2,408	218	4,185	96	7,423	86	6,417	-	-	-	-	-	-	-	-
本宿小	29	570	3	26	113	1,278	70	3,371	160	4,906	91	2,031	33	393	3	121	55	1,089
千川小	75	2,292	64	1,011	278	5,327	81	2,725	102	3,299	214	5,966	51	846	34	588	116	2,036
井之頭小	36	839	134	2,232	229	3,244	98	3,825	80	2,764	32	1,150	11	107	93	1,071	42	267
関前南小	23	133	18	203	77	530	72	6,247	76	5,890	37	4,225	-	-	-	-	-	-
桜野小	36	580	67	1,140	211	3,236	61	4,586	93	6,011	1	130	10	267	6	209	6	154
計	544	14,173	955	19,575	2,095	34,263	1,068	53,098	980	46,365	447	17,613	114	1,933	200	3,671	286	5,294

資料：教育部 生涯学習スポーツ課

イ 団体開放実施状況(市立中学校) (4年度)

学校名	体育館						武道場						校庭						テニスコート						教室等						プール					
	9～13時		13～17時		17～21時		9～13時		13～17時		17～21時		9～13時		13～17時		17～21時		9～13時		13～17時		17～21時		9～13時		13～17時		17～21時		9～13時		13～17時		17～21時	
	件数	人数	件数	人数	件数	人数	件数	人数	件数	人数	件数	人数	件数	人数	件数	人数	件数	人数	件数	人数	件数	人数	件数	人数	件数	人数	件数	人数	件数	人数	件数	人数	件数	人数		
第一中	-	-	-	-	192	1,871	-	-	-	-	-	-	-	-	-	-	145	4,515	175	1,418	276	2,166	34	242	32	282	63	533	143	979	-	-	-	-		
第二中	-	-	-	-	100	1,394	-	-	-	-	229	4,198	109	2,233	105	2,296	-	-	108	556	146	578	6	20	-	-	-	-	-	-	-	-	-	-		
第三中	-	-	-	-	143	985	-	-	-	-	-	-	1	50	42	1,099	-	-	1,179	10,593	1,041	9,488	70	741	-	-	-	-	85	988	-	-	-	-		
第四中	-	-	-	-	262	3,284	-	-	-	-	142	1,129	2	100	6	159	-	-	780	4,353	693	3,669	19	91	3	62	3	47	62	389	-	-	-	87	708	
第五中	-	-	-	-	134	1,614	-	-	-	-	-	-	-	-	-	-	-	101	662	126	560	5	19	-	-	-	-	-	-	-	-	-	-	-		
第六中	-	-	-	-	73	714	-	-	-	-	-	-	50	2,614	72	3,195	-	-	324	2,050	364	2,060	-	-	-	-	-	-	-	-	-	-	-	-		
計	-	-	-	-	904	9,862	-	-	-	-	371	5,327	162	4,997	225	6,749	145	4,515	2,667	19,632	2,646	18,521	134	1,113	35	344	66	580	290	2,356	-	-	-	87	708	

資料:教育部 生涯学習スポーツ課

(2) 体育施設の状況

(5.5.1)

施設名	敷地面積	建築面積	延床面積	構造	備考
総合体育館	56,669※3	14,824	22,967	SRC造	アリーナ、卓球室、軽体操ダンス室、柔剣道場、弓道場等
陸上競技場	※1	※2	※2	-	400m×8コース、天然芝
温水プール	※1	2,441	3,169	SRC造	25m×15m(7コース)、15m×8m
屋外プール	※1	56	56	RC造	50m×25m(11コース)、幼児プール、屋外トイレ
軟式野球場	9,663	-	-	-	ライト87m、レフト87m、センター103m
テニスコート	4,666	-	-	-	砂入り人工芝コート、7面
緑町スポーツ広場	2,358	16	16	S造	砂入り人工芝コート、47m×30m、管理小屋等
ストリートスポーツ広場	731	-	-	-	滑走面、ジャンプランプ9基、ハンドレール2基
中央公園スポーツ広場	15,300	-	-	-	都立公園内多目的広場2面

資料:教育部 生涯学習スポーツ課

※1 総合体育館の敷地面積は、陸上競技場、温水プール、屋外プールを含む。

※2 総合体育館の建築面積及び延床面積は、陸上競技場・スタンド席を含む。

※3 令和4年3月29日、電線共同溝整備に伴い、敷地の一部を道路区域に変更。

(3) 体育協会種目別加入団体数及び加入者数

(各年5.1)

団 体 名	加入団体数					加入者数				
	元	2	3	4	5	元	2	3	4	5
総 数	318	320	297	290	281	9,457	9,259	8,704	8,540	8,538
軟式野球	44	44	42	39	40	799	833	803	730	750
陸上競技	3	3	3	3	3	38	38	37	34	36
弓 道	2	2	2	2	2	136	120	109	104	114
柔 道	5	5	5	5	5	300	285	215	155	153
空手道	8	7	9	9	9	179	220	132	132	132
剣 道	12	12	12	12	12	340	234	274	300	312
ソフトテニス	7	7	7	7	7	149	132	116	113	131
卓 球	24	24	25	25	25	357	360	359	329	333
バドミントン	12	11	12	11	12	337	333	333	281	282
スキー	6	7	7	7	7	197	223	218	218	218
水 泳	8	8	8	8	9	220	220	220	220	220
釣 魚	3	3	3	3	3	63	61	61	58	58
山 岳	23	21	15	12	10	438	385	310	251	235
クレ－射撃	1	1	1	1	1	39	39	45	49	49
民謡舞踊	6	6	5	6	－	65	54	47	48	－
バレーボール	25	26	22	21	20	411	464	393	368	345
バスケットボール	31	25	19	23	23	458	407	313	408	408
乗 馬	5	5	5	5	5	400	400	400	400	400
スポーツ少年団	5	5	5	5	5	105	100	81	74	79
ラジオ体操	8	8	8	8	7	150	137	122	140	137
ソフトボール	5	15	11	11	11	93	237	184	200	205
合気道	5	5	5	5	4	405	405	405	405	335
ゲートボール	6	6	3	－	－	43	38	17	－	－
ソーシャルダンス	8	8	8	7	6	130	130	127	110	86
サッカー	26	26	25	25	25	1,189	1,110	1,088	1,098	1,132
テニス	1	1	1	1	1	158	167	146	187	220
ライフル射撃	1	1	1	1	1	86	82	82	82	24
ボウリング	1	1	1	1	1	15	20	20	20	20
アーチェリー	1	1	1	1	1	30	30	30	30	30
インディアカ	5	5	5	5	5	34	34	36	36	32
ターゲットバードゴルフ	3	3	3	3	3	54	52	45	43	40
ゴルフ	1	1	1	1	1	150	122	122	120	120
武術太極拳	5	5	5	5	5	310	310	230	230	230
ウォーキング	1	1	1	1	1	136	110	112	104	92
ラグビーフットボール	10	10	10	10	10	1,416	1,334	1,449	1,440	1,540
ドッジビー	1	1	1	1	1	27	33	23	23	40

資料:教育部 生涯学習スポーツ課

XI 治 安 ・ 防 災

1 治 安

(1) 刑法犯の罪種別認知件数及び検挙件数

種 類			(年)					
			30	元(31)	2	3	4	
総 数			1,623	1,568	1,198	1,012	1,060	
			485	431	547	355	430	
凶 悪 犯	殺 人	認知件数	－	1	1	2	1	
		検挙件数	－	1	1	2	1	
	強 盗	認知件数	3	1	5	－	－	
		検挙件数	3	1	5	－	－	
	放 火	認知件数	－	－	－	1	－	
		検挙件数	－	－	－	1	－	
強 制 性 交 等	認知件数	3	5	2	1	2		
	検挙件数	3	5	3	1	2		
粗 暴 犯	凶器準備集合	認知件数	－	－	－	－	－	
		検挙件数	－	－	－	－	－	
	暴 行	認知件数	44	26	35	36	44	
		検挙件数	31	12	22	28	31	
	傷 害	認知件数	19	12	15	15	16	
		検挙件数	12	13	16	14	8	
	脅 迫	認知件数	3	－	3	1	2	
		検挙件数	2	－	2	1	2	
恐 喝	認知件数	－	1	－	－	－		
	検挙件数	－	1	－	－	－		
窃盗犯	侵入窃盗	空 巢 等	70	95	133	75	33	
	非侵入窃盗	自 動 車	認知件数	155	67	158	66	35
			検挙件数	－	1	－	－	1
		詐 欺 盗 ※	認知件数	－	3	－	－	－
			検挙件数	・・・	10	16	24	21
		オ ー ト バ イ	認知件数	・・・	7	5	6	17
			検挙件数	3	1	2	4	7
		自 転 車	認知件数	2	1	7	－	－
			検挙件数	686	696	379	301	325
		車 上 狙 い	認知件数	15	15	14	9	13
			検挙件数	29	20	12	15	11
		自動販売機狙い	認知件数	11	3	4	4	1
			検挙件数	4	7	8	－	－
	万 引 ・ 置 引	認知件数	－	－	－	－	－	
		検挙件数	286	251	228	218	250	
	ひ っ た く り	認知件数	135	137	121	92	105	
検挙件数		2	5	4	2	－		
す り	認知件数	1	1	24	1	1		
	検挙件数	9	6	5	4	3		
そ の 他	認知件数	－	2	－	1	1		
	検挙件数	140	132	110	139	168		
知 能 犯	詐 欺	認知件数	24	62	63	47	99	
		検挙件数	99	101	94	55	58	
	横 領	認知件数	29	40	41	39	68	
		検挙件数	3	1	1	1	－	
	偽 造	認知件数	3	1	－	1	2	
		検挙件数	3	3	4	5	3	
風 俗 犯	賭 博	認知件数	3	2	4	1	4	
		検挙件数	－	－	－	－	－	
	わ い せ つ	認知件数	－	－	－	－	－	
		検挙件数	8	5	10	7	5	
そ の 他		認知件数	7	8	9	7	5	
		検挙件数	209	188	127	106	110	
		認知件数	49	49	48	34	35	

資料:防災安全部 安全対策課(武蔵野警察署集計)

(注) その他・・・公務執行妨害、住居侵入、逮捕監禁、器物損壊等、占有離脱物横領等上記に掲げるもの以外の刑法犯。

※ 詐欺盗:令和元年から新設

(2) 非行少年数の推移

年	総 数	犯罪少年	触法少年	ぐ犯少年	不良行為少年
30	177	38	17	2	120
元(31)	173	25	5	7	136
2	114	32	13	5	64
3	294	33	10	4	244
4	280	14	15	2	249

資料:防災安全部 安全対策課(武蔵野警察署集計)

2 交通安全施設・交通災害

(1) 交通安全施設の設置状況

(各年4.1)

施設の種類	31	2	3	4	5
歩道 (m)	35,473	35,321	35,223	35,223	35,361
防護柵 (m)	24,562	24,355	24,206	24,413	24,552
蛍光灯道路照明 (灯)	3,683	1,655	33	26	24
水銀灯道路照明 (灯)	1,035	1,013	1,003	747	485
LED道路照明 (灯)	2,968	4,993	6,662	6,934	7,187
道路反射鏡 (基)	914	928	947	964	986

資料: 都市整備部 道路管理課

(2) 交通事故による死傷者数

年	総 数	死亡者数	重傷者数	軽傷者数
30	307 (264)	—	9	298
元(31)	246 (222)	—	8	238
2	237 (205)	—	10	227
3	390 (349)	1	49	340
4	411 (386)	1	52	358

資料:都市整備部 交通企画課(武蔵野警察署)

(注) ()内は発生件数。

(3) 交通事故町別死傷者数

(令和4年)

町 名	件数	死 者	重傷者	軽傷者
総 数	386	1	52	358
吉 祥 寺 東 町	14	-	2	13
吉 祥 寺 南 町	48	-	11	42
御 殿 山	17	-	2	18
吉 祥 寺 本 町	61	-	12	51
吉 祥 寺 北 町	31	-	2	30
中 町	45	-	4	43
西 久 保	22	-	1	21
緑 町	15	-	2	13
八 幡 町	19	-	3	18
関 前	32	-	2	33
境	35	-	7	30
境 南 町	36	-	4	34
桜 堤	11	1	-	12
そ の 他	-	-	-	-

資料:都市整備部 交通企画課(武蔵野警察署)

(注)その他については、武蔵野警察署扱いの市外発生事故。

(4) 交通事故原因別発生件数

		(年)				
原 因		30	元(31)	2	3	4
総 数		264	222	205	349	386
信号無視		14	3	6	13	8
通行禁止違反		-	-	-	-	-
右側通行		-	-	-	-	-
後退不適當		-	-	-	-	1
転回不適當		-	-	-	-	-
車間距離不保持等		-	-	-	-	1
追越違反		-	-	-	-	1
左折違反		-	-	-	-	-
右折違反		-	-	-	-	1
優先通行違反		-	3	2	4	3
横断歩道等歩行者妨害		8	18	3	6	7
交差点安全進行義務違反		43	22	33	47	47
一時停止違反		11	9	12	25	25
ブレーキ・ハンドル操作不適		20	9	13	54	84
飲酒運転		-	2	-	-	-
過労運転		-	-	-	-	2
速度違反		-	-	-	-	-
安全運転義務違反		-	-	-	-	33
前方不注意		44	40	39	33	44
動静不注意		-	-	-	-	28
安全不確認		73	69	47	73	67
安全不確認ドア開放		-	-	-	-	4
その他(含歩行者)		51	47	50	94	30

資料:都市整備部 交通企画課(武蔵野警察署)

(5) 子どもの交通事故発生件数

年	総 数	幼 児	小学生	中学生
30	9	2	5	2
元(31)	10	4	5	1
2	13	3	8	2
3	22	3	8	11
4	22	3	9	10

資料:都市整備部 交通企画課(武蔵野警察署)

(6) 交通災害共済加入及び見舞金支給状況

(令和4年度)

市名	人口	加入状況		加入率(%)	見舞金 支払件数	見舞金 支払額(千円)	支払率(%)
		加入者	会費(円)				
武蔵野市	148,300	3,036	2,642,000	2.0	12	890	33.7
八王子市	561,457	49,971	28,370,650	8.9	149	14,790	52.1
立川市	185,201	28,796	13,075,750	15.5	75	7,150	54.7
三鷹市	190,295	3,928	3,355,500	2.1	26	2,610	77.8
青梅市	130,762	14,063	11,707,500	10.8	50	4,400	37.6
府中市	260,144	37,038	14,244,500	14.2	70	6,860	48.2
昭島市	114,068	5,014	4,322,500	4.4	22	1,750	40.5
調布市	238,394	21,610	7,685,700	9.1	30	1,630	21.2
町田市	430,803	7,955	6,582,950	1.8	49	4,150	63.0
小金井市	124,539	11,463	4,172,800	9.2	11	880	21.1
小平市	195,014	4,251	3,732,500	2.2	29	2,320	62.2
日野市	187,060	14,441	7,071,450	7.7	18	1,760	24.9
東村山市	151,666	4,355	3,803,500	2.9	32	3,190	83.9
国分寺市	128,011	11,844	4,345,500	9.3	19	1,000	23.0
国立市	76,278	1,549	1,333,000	2.0	11	680	51.0
福生市	56,193	6,154	3,085,250	11.0	24	1,560	50.6
狛江市	83,013	7,616	2,977,550	9.2	16	4,670	156.8
東大和市	85,086	3,076	2,669,000	3.6	23	2,510	94.0
清瀬市	74,770	2,420	2,139,500	3.2	20	1,930	90.2
東久留米市	117,006	3,150	2,790,500	2.7	29	2,420	86.7
武蔵村山市	71,615	3,070	2,696,000	4.3	25	2,050	76.0
多摩市	147,552	2,927	2,601,500	2.0	10	960	36.9
稲城市	93,033	1,922	1,683,500	2.1	12	990	58.8
羽村市	54,514	2,572	2,223,000	4.7	13	890	40.0
あきる野市	79,931	4,778	4,100,500	6.0	27	2,230	54.4
西東京市	205,726	4,340	3,813,500	2.1	20	2,400	62.9

資料:都市整備部 交通企画課(東京市町村総合事務組合)

(注) 人口は令和4年4月1日現在の住民基本台帳登録人口。

3 消 防

(1) 消防力の現況

(各年4.1)

種 別	消防署					消防団				
	31	2	3	4	5	31	2	3	4	5
職員(団員)数	183	186	184	186	194	243	244	233	235	227
化学消防車	1	1	1	1	1	-	-	-	-	-
消防ポンプ自動車	4	4	4	4	4	10	10	10	10	10
救 急 車	3	3	3	3	3	-	-	-	-	-
指 揮 車	-	-	-	-	-	1	1	1	1	1
梯子自動車	1	1	1	1	1	-	-	-	-	-
広 報 車	3	3	3	3	3	-	-	-	-	-
指揮隊車	1	1	1	1	1	-	-	-	-	-
災害多目的車	1	1	1	1	1	-	-	-	-	-
救 助 車	1	1	1	1	1	-	-	-	-	-
情報収集用自動二輪車	-	-	-	-	-	-	-	-	-	-
情報収集用原動付二輪車	4	4	4	4	4	-	-	-	-	-

資料:防災安全部 防災課(武蔵野消防署)

(2) 消防水利

(各年4.1)

種 別		31	2	3	4	5
公 設	消 火 栓	949	957	959	961	964
	防 火 水 槽	259	272	272	272	273
私 設	消 火 栓	15	14	14	12	12
	防 火 水 槽	158	157	157	160	163

資料:防災安全部 防災課

(3) 火災発生状況

ア 原因別の火災発生件数及び損害状況

(年)

原 因	30	元(31)	2	3	4
総 数	30	39	32	36	54
放火(疑い含む)	1	7	1	9	1
たばこ	3	2	8	9	7
ガス関係	5	6	5	4	7
電気関係	12	18	11	11	30
電気ストーブ	—	—	—	—	1
石油ストーブ	—	—	—	—	—
たき火	—	—	—	—	—
風呂の空だき	—	—	—	—	—
電気こんろ	1	—	—	—	1
ライター	—	—	—	—	—
火遊び	—	—	—	—	1
その他	8	6	7	3	6
損害見積額(千円)	60,613	46,813	20,857	57,329	21,981
焼損床面積 (㎡)	306	75	302	354	165

資料:防災安全部 防災課(武蔵野消防署)

(注)1 ガス関係には、ガスこんろ、ガステーブル、ガスレンジ、ガスロースターを含む。

2 電気関係には、電気設備、器具、電気コード等を含む。

イ 月別の火災発生件数及び損害状況

年月	発生件数	損害見積額 (千円)	焼損床面積 (㎡)
30	30	60,613	306
元(31)	46	46,813	75
2	32	20,857	302
3	36	57,329	354
4	54	21,981	165
4.1	7	623	—
2	3	4,635	26
3	8	29	—
4	5	4	—
5	4	9,534	118
6	—	—	—
7	2	1	—
8	5	54	—
9	3	4	—
10	9	71	—
11	1	—	—
12	7	7,026	21

資料:防災安全部 防災課(武蔵野消防署)

(4) 火災以外の災害出場件数

年月	総数	救助作業	危険排除	水災	その他
30	417	252	42	23	100
元(31)	418	238	35	8	137
2	370	207	26	—	137
3	425	240	45	—	140
4	402	228	38	—	136
4.1	46	24	2	—	20
2	29	15	5	—	9
3	28	14	2	—	12
4	32	23	1	—	8
5	33	23	3	—	7
6	38	19	10	—	9
7	41	26	3	—	12
8	24	12	2	—	10
9	28	14	2	—	12
10	34	13	6	—	15
11	33	19	1	—	13
12	36	26	1	—	9

資料:防災安全部 防災課(武蔵野消防署)

(注) その他・・・誤報、いたずら、緊急確認。

(5) 救急隊の活動状況

(年)

区 分	出場回数					救護人員				
	30	元(31)	2	3	4	30	元(31)	2	3	4
総 数	8,606	8,457	7,404	7,403	8,731	7,690	7,534	6,476	6,338	7,065
火 災	46	38	34	33	35	9	4	2	5	8
自然災害	1	-	-	-	-	1	-	-	-	-
水難事故	7	3	-	3	1	6	2	-	-	1
交通事故	446	363	372	379	361	404	331	320	337	310
労災事故	55	54	43	36	37	53	54	41	35	37
運動競技によるけが	82	65	39	49	78	83	63	39	48	77
一般負傷	1,558	1,627	1,460	1,376	1,625	1,412	1,481	1,307	1,228	1,380
自 損	50	50	58	39	35	37	38	38	30	25
加害事故	43	73	73	50	46	35	35	29	23	22
急 病	5,358	5,229	4,492	4,540	5,665	4,773	4,653	3,944	3,850	4,472
転 院	884	880	764	790	741	877	873	756	782	733
そ の 他 ※	76	75	69	107	107	-	-	-	-	-
医師搬送	-	-	-	1	-	-	-	-	-	-

資料:防災安全部 防災課(武蔵野消防署)

(注) 近隣区市の救急隊の武蔵野市への出場回数を含む。

※資器材等輸送含む。

XII 交通・通信

1 交 通

(1) 駅別乗降客数

ア JR 吉祥寺駅

年度	年間	1日平均
	乗客(千人)	乗客(人)
30	52,445	143,685
元(31)	51,917	141,849
2	36,251	99,319
3	39,374	107,875
4	43,386	118,865

資料:総務部 総務課(JR東日本「各駅の乗車人員」)

(注)降車の人員は集計していないため、乗客のみ掲載。

イ 京王井の頭線吉祥寺駅

年度	年間		1日平均	
	乗客(千人)	降客(千人)	乗客(人)	降客(人)
30	26,588	27,091	73,404	74,783
元(31)	26,384	26,892	72,756	74,145
2	17,736	17,989	48,960	49,654
3	20,190	20,469	55,317	56,080
4	22,239	22,592	60,932	61,899

資料:総務部 総務課(京王電鉄株式会社)

エ JR武蔵境駅

年度	年間	1日平均
	乗客(千人)	乗客(人)
30	25,179	68,985
元(31)	25,220	68,907
2	17,372	47,597
3	18,891	51,755
4	21,260	58,246

資料:総務部 総務課(JR東日本「各駅の乗車人員」)

(注)降車の人員は集計していないため、乗客のみ掲載。

ウ JR三鷹駅

年度	年間	1日平均
	乗客(千人)	乗客(人)
30	36,028	98,707
元(31)	36,159	98,796
2	26,060	71,399
3	26,882	73,648
4	28,986	79,415

資料:総務部 総務課(JR東日本「各駅の乗車人員」)

(注)降車の人員は集計していないため、乗客のみ掲載。

才 西武多摩川線武蔵境駅

年度	年間		1日平均	
	乗客(千人)	降客(千人)	乗客(人)	降客(人)
30	5,627	5,663	15,415	15,516
元(31)	5,630	5,662	15,382	15,472
2	3,879	3,893	10,628	10,664
3	4,395	4,410	12,040	12,083
4	4,858	4,879	13,312	13,369

資料:総務部 総務課(西武鉄道株式会社)

(2)バス系統別乗客数

ア 関東バス

(年度)

起点停留所	終点停留所	1日平均乗客数				
		30	元(31)	2	3	4
吉祥寺駅 北口	柳沢駅 (武蔵野市役所経由)	183	44	31	21	25
	柳沢駅 (緑町二丁目経由)	7,646	8,077	4,070	4,554	5,094
	成蹊学園	1,086	615	251	297	461
	電通裏	40	32	16	12	12
	桜堤団地	359	319	92	11	13
	向台町5丁目	5,210	3,777	1,850	2,313	2,712
	西荻窪駅	3,149	2,856	977	1,297	1,655
	関前西公園	371	162	42	115	96
	中野駅	3,935	3,925	2,627	2,916	3,189
	武蔵野営業所	433	438	133	154	155
	ヴィーガーデン西東京	598	1,771	1,069	1,236	1,485
	青梅街道営業所	127	86	15	18	25
	武蔵野市役所	488	922	93	123	144
三鷹駅	北裏	5,399	5,800	3,248	3,457	3,638
	武蔵関駅	1,451	1,428	1,115	1,532	1,822
	田無橋場	1,013	1,219	782	861	936
	関前3丁目	308	263	163	197	243
	柳沢駅	4,721	4,650	2,623	2,986	3,269
	東伏見駅北口	59	59	19	11	9
	天神山	485	487	286	326	373
	武蔵境駅	4,098	4,337	1,856	2,765	3,177
	武蔵小金井駅	514	551	291	192	230
	電通裏	208	240	60	54	65
	武蔵野営業所	204	201	78	99	108
	武蔵野大学	765	772	5	64	133
	ヴィーガーデン西東京	920	547	-	-	-
	NTT武蔵野 研究開発センタ	1,183	462	346	271	495
武蔵境駅	向台町5丁目	1,471	1,378	833	881	983
	花小金井駅南口	173	154	81	113	140
	ヴィーガーデン西東京	1,989	1,984	1,311	1,501	1,685
総計		48,586	47,556	24,363	28,377	32,372

資料:総務部 総務課(関東バス株式会社)

(注)1 1日平均乗客数は、各年度の実績の1日平均値。

2 吉祥寺駅⇄上石神井駅は土日祝のみ運行のため記載なし。

イ 京王バス

(年度)

路線名	起点停留所	終点停留所	1日平均乗客数				
			30	元(31)	2	3	4
三 鷹 線	三 鷹 駅 南 口	久 我 山 駅	5,575	5,744	4,480	5,064	4,105
井 口 線	武蔵小金井駅南口	武蔵境駅南口	70	56	35	38	31
	東 小 金 井 駅		30	-	-	-	-
西 原 線	吉 祥 寺 駅 南 口	調 布 駅 南 口	1,973	2,202	1,575	1,828	1,420
総 計			7,648	8,002	6,090	6,930	5,556

資料:総務部 総務課(京王電鉄バス株式会社)

(注)1 1日平均乗客数は、各年度の実績の1日平均値。

2 三鷹線の1日平均乗客数には久我山～永福町を含む。

ウ 小田急バス

(年度)

路線名	起点停留所	終点停留所	1日平均乗客数				
			30	元(31)	2	3	4
調 布 線	吉 祥 寺 駅	調布駅北口	6,527	6,536	4,946	5,474	5,923
仙 川 線	〃	仙 川	7,870	7,916	5,806	6,354	6,916
烏 山 線	〃	千 歳 烏 山	7,838	7,823	5,812	6,352	7,075
牟礼団地線	〃	牟礼団地 北 野 杏林大学井の頭 キャンパス	5,118	5,227	3,987	4,758	5,293
明 星 線	〃	明星学園前	—	—	—	—	—
野ヶ谷線	〃	野ヶ谷 深大寺 調布駅北口	5,448	5,470	3,852	4,104	4,499
布 田 線	〃	調布駅北口	2,041	2,018	1,546	1,785	1,933
桜堤団地線	武蔵境駅北口	桜堤上水端「hocco」	3,012	2,999	2,174	2,245	2,540
調布・新小金井線	三 鷹 駅	武蔵境駅 新小金井駅 調布駅北口	7,481	7,406	5,598	6,112	6,752
西 野 線	〃	国際基督教大学 調布駅北口 調布飛行場	7,779	7,618	5,196	5,043	5,407
狛江北口線	武蔵境駅南口 多摩川住宅	狛江駅北口 慈恵第三病院	9,577	9,407	6,862	7,304	7,947
新宿・杏林線	武蔵境駅南口 吉 祥 寺 駅 調布駅北口	新宿駅西口 明星学園前 杏林大学病院	1,155	1,176	903	992	1,062
三鷹・仙川線	三 鷹 駅	晃華学園東 仙 川	11,743	11,642	8,926	9,683	10,505
北 浦 線	〃	野ヶ谷 杏林大学井の頭 キャンパス	5,503	5,464	3,975	4,521	4,886
境・境南線	武蔵境駅南口 吉 祥 寺 駅	国際基督教大学 武蔵境駅南口 武蔵小金井駅	10,707	10,675	7,411	7,789	8,878
総 計			91,799	91,377	66,994	72,516	79,616

資料:総務部 総務課(小田急バス株式会社)

(注) 1日平均乗客数は、各年度の実績の1日平均値。

エ 西武バス

(年度)

路線名	起点停留所	終点停留所	一日平均乗客数				
			30	元(31)	2	3	4
吉 祥 寺 線	都 民 農 園 セ コ ニ ッ ク 前 新 座 栄 西 武 車 庫 前 (武 蔵 関 駅 入 口 経 由) 大 泉 学 園 駅 南 口 (武 蔵 関 駅 入 口 経 由)	吉祥寺駅	19,436	19,852	15,120	16,701	18,191
成増・吉祥寺線	成 増 町 谷 原 三 丁 目 西 武 車 庫 前 (上 石 神 井 駅 経 由) 石 神 井 公 園 駅 (上 石 神 井 駅 経 由) 吉 祥 寺 駅 (上 石 神 井 駅 経 由) 水 道 端 立 野 橋	吉祥寺駅	7,654	7,600	5,913	6,330	6,854
保 谷 線	保 谷 駅 (東 伏 見 経 由)	吉祥寺駅	3,399	3,395	2,471	2,709	3,020
	保谷駅(武蔵関駅入口経由)		1,757	1,853	1,403	1,578	1,715
小金井・吉祥寺線	花 小 金 井 駅	吉祥寺駅	2,437	2,459	1,892	2,087	2,284
三 鷹 線	ひ ば り ケ 丘 駅	三 鷹 駅	1,999	1,999	1,477	1,532	1,754
保 谷 ・ 三 鷹 線	天 神 山		1,556	1,586	1,214	1,380	1,485
境 線	ひ ば り ケ 丘 駅 (谷 戸 経 由) ひ ば り ケ 丘 駅 (南 町 3 丁 目 経 由) ひ ば り ケ 丘 駅 (団 地 ・ 小 谷 戸 経 由) 文 華 女 子 高 等 学 校 前 (田 無 駅 経 由) 南 沢 5 丁 目 (田 無 駅 経 由)	武蔵境駅	11,896	10,895	8,147	8,584	9,129
境・ひばりヶ丘線	ひ ば り ケ 丘 駅 (団 地 経 由)	武蔵境駅	6,315	6,308	4,645	5,365	5,711
イオン・南沢線	ひ ば り ケ 丘 駅 (イオンモール東久留米経由)		8,882	8,777	6,328	6,448	6,497
総 計			65,331	64,724	48,610	52,714	56,640

資料:総務部 総務課(西武バス株式会社)

(注)1 1日平均乗客数は、各年度の実績の1日平均値。

2 境線のひばりヶ丘駅⇄武蔵境駅の数値は、深夜バスを含む。

オ ムーバス

吉祥寺東循環(1号路線 平成7年11月26日運行開始)

年度	便数	乗 客 数						回数券 比率(%)	IC 比率(%)
		現金利用	IC利用	回数券利用	年間乗客	1日平均	1便平均		
30	19,281	78,144	198,585	119,381	396,110	1,085.2	20.5	30.1	50.1
元(31)	19,180	70,380	200,327	110,480	381,187	1,041.5	19.9	29.0	52.6
2	17,800	56,568	158,653	18,186	233,407	639.5	13.1	7.8	68.0
3	15,557	57,878	181,571	-	239,449	656.0	15.4	-	75.8
4	18,583	61,465	237,008	-	298,473	817.7	16.1	-	79.4

吉祥寺北西循環(2号路線 平成10年3月8日運行開始)

年度	便数	乗 客 数						回数券 比率(%)	IC 比率(%)
		現金利用	IC利用	回数券利用	年間乗客	1日平均	1便平均		
30	23,382	121,293	330,196	177,174	628,663	1,722.4	26.9	28.2	52.5
元(31)	23,353	108,253	326,059	168,427	602,739	1,646.8	25.8	27.9	54.1
2	23,121	94,887	297,032	31,400	423,319	1,159.8	18.3	7.4	70.2
3	21,231	99,949	368,857	-	468,806	1,284.4	22.1	-	78.7
4	23,415	106,292	442,495	-	548,787	1,503.5	23.4	-	80.6

境南東循環(3号路線 平成12年11月26日運行開始)

年度	便数	乗 客 数						回数券 比率(%)	IC 比率(%)
		現金利用	IC利用	回数券利用	年間乗客	1日平均	1便平均		
30	15,315	47,451	130,788	30,408	208,647	571.6	13.6	14.6	62.7
元(31)	15,286	49,458	150,333	26,058	225,849	617.1	14.8	11.5	66.6
2	14,558	30,994	94,038	5,315	130,347	357.1	9.0	4.1	72.1
3	14,028	28,604	102,035	-	130,639	357.9	9.3	-	78.1
4	14,845	29,024	119,661	-	148,685	407.4	10.0	-	80.5

境南西循環(3号路線 平成12年11月26日運行開始)

年度	便数	乗 客 数						回数券 比率(%)	IC 比率(%)
		現金利用	IC利用	回数券利用	年間乗客	1日平均	1便平均		
30	15,317	62,380	145,430	42,961	250,771	687.0	16.4	17.1	58.0
元(31)	15,285	48,787	133,396	36,572	218,755	597.7	14.3	16.7	61.0
2	16,888	41,113	114,901	8,194	164,208	449.9	9.7	5.0	70.0
3	17,838	45,734	144,979	-	190,713	522.5	10.7	-	76.0
4	19,472	48,736	180,051	-	228,787	626.8	11.7	-	78.7

三鷹駅北西循環(4号路線 平成14年3月23日運行開始)

年度	便数	乗 客 数						回数券 比率(%)	IC 比率(%)
		現金利用	IC利用	回数券利用	年間乗客	1日平均	1便平均		
30	13,830	51,296	178,020	60,269	289,585	793.4	20.9	20.8	61.5
元(31)	13,761	45,300	171,790	56,856	273,946	748.5	19.9	20.8	62.7
2	12,840	36,684	131,718	10,137	178,539	489.1	13.9	5.7	73.8
3	11,346	36,211	141,692	-	177,903	487.4	15.7	-	79.6
4	13,366	41,839	191,807	-	233,646	640.1	17.5	-	82.1

境西循環(5号路線 平成16年11月27日運行開始)

年度	便数	乗 客 数						回数券 比率(%)	IC 比率(%)
		現金利用	IC利用	回数券利用	年間乗客	1日平均	1便平均		
30	21,146	61,293	177,834	59,999	299,126	819.5	14.1	20.1	59.5
元(31)	21,086	53,950	176,934	57,684	288,568	788.4	13.7	20.0	61.3
2	19,847	36,721	123,492	9,453	169,666	464.8	8.5	5.6	72.8
3	18,892	37,321	153,423	-	190,744	522.6	10.1	-	80.4
4	20,319	43,481	213,781	-	257,262	704.8	12.7	-	83.1

境・東小金井線(5号路線 平成17年5月29日運行開始)

年度	便数	乗 客 数						回数券 比率(%)	IC 比率(%)
		現金利用	IC利用	回数券利用	年間乗客	1日平均	1便平均		
30	10,576	52,428	130,533	46,127	229,088	627.6	21.7	20.1	57.0
元(31)	10,582	45,311	123,829	44,578	213,718	583.9	20.2	20.9	57.9
2	10,018	33,504	94,553	8,516	136,573	374.2	13.6	6.2	69.2
3	9,610	31,967	115,078	-	147,045	402.9	15.3	-	78.3
4	10,220	35,293	154,082	-	189,375	518.8	18.5	-	81.4

三鷹・吉祥寺循環(6号路線 平成19年4月1日運行開始)

年度	便数	乗 客 数						回数券 比率(%)	IC 比率(%)
		現金利用	IC利用	回数券利用	年間乗客	1日平均	1便平均		
30	15,643	57,606	172,700	88,296	318,602	872.9	20.4	27.7	54.2
元(31)	15,565	51,144	172,564	83,839	307,547	840.3	19.8	27.3	56.1
2	13,952	42,212	137,145	15,517	194,874	533.9	14.0	8.0	70.4
3	12,769	41,538	153,517	-	195,055	534.4	15.3	-	78.7
4	14,607	44,965	194,825	-	239,790	657.0	16.4	-	81.2

境・三鷹循環(7号路線 平成19年4月1日運行開始)

年度	便数	乗 客 数						回数券 比率(%)	IC 比率(%)
		現金利用	IC利用	回数券利用	年間乗客	1日平均	1便平均		
30	10,576	25,669	89,921	40,557	156,147	427.8	14.8	26.0	57.6
元(31)	10,552	24,692	93,796	39,591	158,079	431.9	15.0	25.0	59.3
2	10,005	20,039	76,004	7,866	103,909	284.7	10.4	7.6	73.1
3	9,609	19,926	83,339	-	103,265	282.9	10.7	-	80.7
4	10,221	21,517	99,686	-	121,203	332.1	11.9	-	82.2

資料:都市整備部 交通企画課

(3) 車両交通量の状況

(30.11.8、11.13)

交差点名	総数	乗用車	二輪車	小 型 トラック	トラック(4t) 以上	路 線 バ ス	その他 のバス	タクシー
吉 祥 寺 駅 南 口	15,343	7,202	798	3,151	1,192	1,144	82	1,774
吉 祥 寺 駅 前	20,780	10,361	1,094	4,412	1,556	1,085	97	2,175
吉祥寺駅北口広場	8,058	2,843	152	1,036	655	2,007	28	1,337
吉 祥 寺 駅 北	13,740	6,722	637	2,964	1,179	772	71	1,395
八 幡 宮 前	20,193	9,882	951	4,534	1,698	1,316	90	1,722
吉 祥 寺 北 町	13,155	6,752	695	3,053	1,410	510	68	667
成 蹊 通 り	16,443	9,254	994	3,682	1,466	39	102	906
平 沼 園 前	10,407	5,503	746	2,583	852	36	93	594
け や き 橋	12,371	6,668	730	3,165	1,012	78	97	621
中 央 通 り	19,763	10,045	1,203	4,419	1,880	1,028	83	1,105
武 蔵 野 中 央	15,687	7,649	680	3,529	1,505	1,382	84	858
武蔵野大学前※	14,168	7,686	696	4,033	959	466	52	276
境 浄 水 場 西 ※	15,174	8,837	841	3,401	1,019	547	61	468
境 二 丁 目 第 一 ※	11,454	6,281	509	2,343	761	784	71	705
武蔵境駅北口広場※	4,448	1,902	128	547	215	1,022	15	619
日本獣医大学前※	8,771	5,085	454	1,774	763	77	50	568
市 営 プ ー ル 前	10,622	5,859	498	2,333	1,032	318	66	516
三 鷹 駅 北 口 広 場	6,385	2,416	231	818	278	1,268	105	1,269

資料:都市整備部 交通企画課

(注)1 調査時間:午前7時～午後7時。

2 ※は11月13日に調査実施。

(4) 種類別自動車保有台数の推移

年度	総数	乗用車		貨物車	乗合自動車	特種(殊)車	軽自動車			自動二輪車 250cc超	原付自転車 125cc以下
		自家用	営業用				四輪車	三輪車	二輪車 125cc超 250cc以下		
30	37,558	24,250	484	1,484	352	554	4,627	2	1,211	1,151	3,443
元(31)	37,210	24,074	478	1,464	360	561	4,621	2	1,215	1,128	3,307
2	36,921	23,957	468	1,432	352	564	4,644	2	1,196	1,123	3,183
3	37,056	24,029	447	1,443	358	560	4,697	2	1,192	1,160	3,168
4	37,094	23,956	439	1,435	357	557	4,789	2	1,187	1,197	3,175

資料:財務部 市民税課、総務部 総務課(一般財団法人自動車検査登録情報協会)
(注) 乗合自動車とは、乗車定員11名以上の自動車を指す。

XⅢ 選 挙

1 選 挙

(1) 選挙人名簿登録者数

期 日	男	女	計
元. 9. 2	58,606	65,411	124,017
2. 9. 1	58,854	65,686	124,540
3. 9. 1	59,046	66,070	125,116
4. 9. 1	59,045	66,071	125,116
5. 9. 1	58,861	65,853	124,714

資料:選挙管理委員会事務局

(注) 1日が土・日・祝日にあたる場合は翌平日に繰り延べ。

(2)在外選挙人名簿登録者数

期 日	男	女	計
元. 9. 2	211	224	435
2. 9. 1	195	217	412
3. 9. 1	193	211	404
4. 9. 1	200	229	429
5. 9. 1	181	226	407

資料:選挙管理委員会事務局

(注) 1日が土・日・祝日にあたる場合は翌平日に繰り延べ。

(3) 町丁目別の男女別選挙人名簿登録者数

(5.9.1)

町丁目	登録者数			町丁目	登録者数		
	男	女	計		男	女	計
吉祥寺東町				緑町			
1丁目	1,308	1,396	2,704	1丁目	896	972	1,868
2丁目	1,927	2,194	4,121	2丁目	1,914	2,490	4,404
3丁目	1,407	1,544	2,951	3丁目	259	312	571
4丁目	624	721	1,345	八幡町			
吉祥寺南町				1丁目	519	539	1,058
1丁目	888	1,029	1,917	2丁目	228	236	464
2丁目	1,097	1,228	2,325	3丁目	603	664	1,267
3丁目	1,465	1,714	3,179	4丁目	404	410	814
4丁目	1,266	1,369	2,635	関前			
5丁目	698	707	1,405	1丁目	206	218	424
御殿山				2丁目	1,007	1,043	2,050
1丁目	852	1,038	1,890	3丁目	1,274	1,370	2,644
2丁目	802	854	1,656	4丁目	643	682	1,325
吉祥寺本町				5丁目	714	782	1,496
1丁目	888	888	1,776	境			
2丁目	1,155	1,284	2,439	1丁目	1,453	1,618	3,071
3丁目	1,229	1,399	2,628	2丁目	1,687	1,917	3,604
4丁目	1,514	1,866	3,380	3丁目	805	859	1,664
吉祥寺北町				4丁目	771	843	1,614
1丁目	1,561	1,741	3,302	5丁目	1,852	2,016	3,868
2丁目	1,087	1,251	2,338	境南町			
3丁目	1,626	1,755	3,381	1丁目	931	1,087	2,018
4丁目	1,443	1,675	3,118	2丁目	1,904	2,473	4,377
5丁目	687	762	1,449	3丁目	1,045	1,147	2,192
中町				4丁目	1,151	1,263	2,414
1丁目	1,399	1,772	3,171	5丁目	924	1,006	1,930
2丁目	1,880	1,935	3,815	桜堤			
3丁目	2,553	2,847	5,400	1丁目	1,101	1,231	2,332
西久保				2丁目	1,767	1,989	3,756
1丁目	1,047	1,160	2,207	3丁目	445	483	928
2丁目	1,940	1,983	3,923				
3丁目	2,015	2,091	4,106	計	58,861	65,853	124,714

資料：選挙管理委員会事務局

(4)選挙別の有権者数及び投票率

選挙の種類	選挙期日	選挙当日の有権者数			投票者数			投票率(%)		
		男	女	計	男	女	計	男	女	全体
衆議院議員	21.8.30	55,266	60,616	115,882	38,164	41,826	79,990	69.06	69.00	69.03
市長	21.10.4	53,951	59,360	113,311	22,512	26,247	48,759	41.73	44.22	43.03
参議院議員	22.7.11	55,074	60,456	115,530	33,920	36,950	70,870	61.59	61.12	61.34
都知事	23.4.10	54,301	60,225	114,526	31,979	37,031	69,010	58.89	61.49	60.26
市議会議員	23.4.24	53,467	59,374	112,841	23,286	26,648	49,934	43.55	44.88	44.25
都知事	24.12.16	54,620	60,811	115,431	37,117	40,888	78,005	67.95	67.24	67.58
衆議院議員	24.12.16	55,231	61,396	116,627	37,246	41,027	78,273	67.44	66.82	67.11
都議会議員	25.6.23	54,327	60,687	115,014	24,034	26,552	50,586	44.24	43.75	43.98
参議院議員	25.7.21	55,641	62,003	117,644	32,568	34,770	67,338	58.53	56.08	57.24
市長	25.10.6	54,333	60,755	115,088	22,203	25,312	47,515	40.86	41.66	41.29
市議会議員補欠	25.10.6	54,333	60,755	115,088	22,198	25,300	47,498	40.86	41.64	41.27
都知事	26.2.9	55,206	61,564	116,770	28,503	30,643	59,146	51.63	49.77	50.65
衆議院議員	26.12.14	56,258	62,595	118,853	34,247	36,705	70,952	60.87	58.64	59.70
市議会議員	27.4.26	54,526	60,939	115,465	25,291	28,930	54,221	46.38	47.47	46.96
参議院議員	28.7.10	57,597	64,025	121,622	36,415	39,991	76,406	63.22	62.46	62.82
都知事	28.7.31	56,434	63,058	119,492	35,879	41,261	77,140	63.58	65.43	64.56
都議会議員	29.7.2	57,054	63,678	120,732	31,091	34,438	65,529	54.49	54.08	54.28
市長	29.10.1	56,695	63,316	120,011	24,978	28,142	53,120	44.06	44.45	44.26
市議会議員補欠	29.10.1	56,695	63,316	120,011	24,961	28,120	53,081	44.03	44.41	44.23
衆議院議員	29.10.22	58,052	64,657	122,709	33,920	36,981	70,901	58.43	57.20	57.78
市議会議員	31.4.21	56,583	63,422	120,005	26,093	29,899	55,992	46.11	47.14	46.66
参議院議員	元.7.21	58,539	65,328	123,867	33,625	36,483	70,108	57.44	55.85	56.60
都知事	2.7.5	57,667	64,560	122,227	34,087	39,679	73,766	59.11	61.46	60.35
都議会議員	3.7.4	57,900	64,944	122,844	27,686	30,808	58,494	47.82	47.44	47.62
市長	3.10.3	57,680	64,737	122,417	26,652	31,453	58,105	46.21	48.59	47.46
市議会議員補欠	3.10.3				無投票					
衆議院議員	3.10.31	58,934	66,046	124,980	36,450	40,356	76,806	61.85	61.10	61.45
参議院議員	4.7.10	58,854	65,874	124,728	36,620	40,877	77,497	62.22	62.05	62.13
市議会議員	5.4.23	56,963	64,000	120,963	28,683	32,877	61,560	50.35	51.37	50.89

資料:選挙管理委員会事務局

(注)1 衆議院議員選挙及び参議院議員選挙については選挙区選挙。

2 衆議院議員選挙及び参議院議員選挙は「選挙当日の有権者数」に在外選挙人を含む。

(5)選挙別結果状況

ア 党派別得票数

党 派		参議院	都知事	都議会	市長	衆議院	参議院	市議会
		元.7.21	2.7.5	3.7.4	3.10.3	3.10.31	4.7.10	5.4.23
有効投票数	総 数 構成比(%)	68,488 100	72,879 100	57,564 100	57,551 100	74,875 100	75,200 100	60,794 100
自由民主党	得 票 数 構成比(%)	19,092 27.9	- -	14,706 25.5	- -	31,522 42.1	18,918 25.2	8,503 14.0
立憲民主党	得 票 数 構成比(%)	19,711 28.8	- -	26,878 46.7	- -	37,826 50.5	16,753 22.3	7,022 11.6
国民民主党	得 票 数 構成比(%)	2,961 4.3	- -	- -	- -	- -	- -	- -
日本共産党	得 票 数 構成比(%)	7,369 10.8	- -	- -	- -	- -	8,556 11.4	4,391 7.2
公 明 党	得 票 数 構成比(%)	5,780 8.4	- -	- -	- -	- -	4,641 6.2	4,345 7.1
都民ファースト の 会	得 票 数 構成比(%)	- -	- -	14,751 25.6	- -	- -	- -	- -
ファーストの会	得 票 数 構成比(%)	- -	- -	- -	- -	- -	3,173 4.2	- -
幸福実現党	得 票 数 構成比(%)	301 0.4	239 0.3	- -	- -	- -	316 0.4	- -
日 本 維 新 の 会	得 票 数 構成比(%)	5,797 8.5	- -	- -	- -	- -	5,773 7.7	6,283 10.3
社会民主党	得 票 数 構成比(%)	1,170 1.7	- -	- -	- -	- -	739 1.0	- -
れ い わ 新 選 組	得 票 数 構成比(%)	2,969 4.3	7,990 11.0	- -	- -	- -	6,536 8.7	- -
NHK党 (旧NHKから 国民を守る党)	得 票 数 構成比(%)	1,197 1.7	- -	- -	- -	- -	1,025 1.4	385 0.6
日本第一党	得 票 数 構成比(%)	- -	1,979 2.7	- -	- -	- -	160 0.2	- -
無 所 属	得 票 数 構成比(%)	1,323 1.9	61,603 84.5	- -	57,551 100	5,527 7.4	4,446 5.9	27,123 44.6
諸 派	得 票 数 構成比(%)	818 1.2	1,068 1.5	1,229 2.1	- -	- -	4,163 5.5	2,741 4.5

資料:選挙管理委員会事務局

(注)1 衆議院議員選挙及び参議院議員選挙については選挙区選挙。

2 得票数を合計して総数にならない場合は、按分票の切り捨てを行う。

イ 党派別当選者数

選 挙 の 種 別	選挙期日	総数	自 由 民主党	公明党	日 本 共産党	民主党	立 憲 民主党	みんな の 党	日本維新 の会	無所属	諸派
都 知 事	19.4.8	1	-	-	-	-	-	-	-	1	-
市 議 会 議 員	19.4.22	26	4	3	2	4	-	-	-	10	3
都 議 会 議 員	21.7.12	1	-	-	-	1	-	-	-	-	-
市 長	21.10.4	1	-	-	-	-	-	-	-	1	-
都 知 事	23.4.10	1	-	-	-	-	-	-	-	1	-
市 議 会 議 員	23.4.24	26	3	3	3	3	-	1	-	9	4
都 知 事	24.12.16	1	-	-	-	-	-	-	-	1	-
都 議 会 議 員	25.6.23	1	1	-	-	-	-	-	-	-	-
市 長	25.10.6	1	-	-	-	-	-	-	-	1	-
市議会議員補欠	25.10.6	1	1	-	-	-	-	-	-	-	-
都 知 事	26.2.9	1	-	-	-	-	-	-	-	1	-
市 議 会 議 員	27.4.26	26	2	3	3	4	-	-	-	13	1
都 知 事	28.7.31	1	-	-	-	-	-	-	-	1	-
都 議 会 議 員	29.7.2	1	-	-	-	-	-	-	-	-	1
市 長	29.10.1	1	-	-	-	-	-	-	-	1	-
市議会議員補欠	29.10.1	1	1	-	-	-	-	-	-	-	-
市 議 会 議 員	31.4.21	26	4	3	2	-	4	-	-	11	2
都 知 事	2.7.5	1	-	-	-	-	-	-	-	1	-
都 議 会 議 員	3.7.4	1	-	-	-	-	1	-	-	-	-
市 長	3.10.3	1	-	-	-	-	-	-	-	1	-
市議会議員補欠	3.10.3	2	-	-	-	-	-	-	-	2	-
市 議 会 議 員	5.4.23	26	3	3	3	-	4	-	2	10	1

資料:選挙管理委員会事務局

XIV 議会・行財政

1 議会

(1) 市議会開催状況

(4.1～4.12)								
区 分	定例会 臨時会	常 任 委 員 会				議会運営 委 員 会	特 別 委員会	全 員 協議会
		総 務	文 教	厚 生	建 設			
開 催 回 数	20	9	9	9	9	16	19	2
会議時間	91時間53分	45時間09分	31時間29分	22時間23分	18時間35分	16時間20分	86時間03分	11時間03分
資料:議会事務局								

2 行 政

(1)年齢別、男女別及び勤続年数別職員数

ア 勤続年数別職員数

(各年4.1)

勤続年数	31			2			3			4			5		
	男	女	計	男	女	計	男	女	計	男	女	計	男	女	計
0～2年	44	55	99	59	74	133	77	80	157	82	89	171	61	84	145
3～5年	30	44	74	28	40	68	32	48	80	33	48	81	49	66	115
6～8年	39	46	85	38	38	76	30	35	65	24	39	63	21	38	59
9～11年	49	52	101	42	50	92	41	46	87	38	45	83	37	35	72
12～14年	18	34	52	36	44	80	41	47	88	48	50	98	41	48	89
15～17年	41	22	63	35	28	63	31	37	68	18	33	51	35	41	76
18～20年	17	22	39	18	19	37	24	13	37	41	20	61	35	27	62
21～23年	25	21	46	28	23	51	27	24	51	17	22	39	19	18	37
24～26年	61	47	108	44	35	79	36	24	60	25	21	46	28	23	51
27～29年	50	33	83	59	39	98	54	43	97	57	46	103	42	33	75
30～32年	30	38	68	36	29	65	42	31	73	45	30	75	55	36	91
33～35年	36	32	68	11	28	39	16	32	48	22	31	53	29	23	52
36年以上	19	23	42	32	35	67	17	26	43	7	19	26	6	22	28
総 計	459	469	928	466	482	948	468	486	954	457	493	950	458	494	952
平均勤続年数	18	17	17	18	16	17	17	16	16	16	15	16	17	15	16

資料:総務部 人事課

(注)1 特別職は除く。

2 一部事務組合派遣職員及び派遣研修受入職員は除く。

3 短時間勤務の再任用職員は除く。

イ 年齢別職員数

(5.4.1)

年 齢	男	女	計	年 齢	男	女	計	年 齢	男	女	計
18～19歳	－	－	－	34～35歳	24	28	52	50～51歳	24	30	54
20～21歳	－	－	－	36～37歳	20	28	48	52～53歳	37	31	68
22～23歳	12	32	44	38～39歳	25	22	47	54～55歳	40	25	65
24～25歳	32	37	69	40～41歳	23	25	48	56～57歳	24	20	44
26～27歳	14	22	36	42～43歳	27	21	48	58～59歳	16	18	34
28～29歳	11	30	41	44～45歳	20	16	36	60歳以上	23	23	46
30～31歳	21	25	46	46～47歳	21	21	42	総 計	458	494	952
32～33歳	23	25	48	48～49歳	21	15	36	平均年齢	42.9	40.3	41.5

資料:総務部 人事課

(注)1 特別職は除く。

2 一部事務組合派遣職員及び派遣研修受入職員は除く。

3 短時間勤務の再任用職員は除く。

(2) 部課別職員数

(5.4.12)

所 属			人 員	定 数	所 属			人 員	定 数
総合政策部	企 画 調 整 課		15	735	都市整備部	まちづくり推進課		16	
	資 産 活 用 課		5			吉祥寺まちづくり事務所		5	
	秘 書 広 報 課		9			交 通 企 画 課		21	
総 務 部	総 務 課		17			道 路 管 理 課		17	
	自 治 法 務 課		4			住 宅 対 策 課		8	
	人 事 課		19			建 築 指 導 課		12	
	情 報 政 策 課		15			用 地 課		7	
財 務 部	財 政 課		8		会 計 課			8	
	管 財 課		11		小 計			743	
	施 設 課		17		水 道 部	総 務 課		8	39
	市 民 税 課		21			工 務 課		12	
	資 産 税 課		19		小 計			20	84
	資 納 税 課		21		教 育 部	教 育 企 画 課		21	
市 民 部	産 業 振 興 課		17			指 導 課		21	
	市 民 活 動 推 進 課		18			教 育 支 援 課		12	
	多文化共生・交流課		5			生涯学習スポーツ課		16	
	市 民 課		22			図 書 館		20	
	市 政 セ ン タ ー		24		小 計			90	
防災安全部	安 全 対 策 課		6		選 挙 管 理 委 員 会 事 務 局			(兼9)	(兼5)
	防 災 課		12		監 査 委 員 事 務 局			7	6
環 境 部	環 境 政 策 課		14		農 業 委 員 会 事 務 局			(兼4)	(兼4)
	ごみ総合対策課		22		固 定 資 産 評 価 審 査 委 員 会			(兼8)	-
	下 水 道 課		17		議 会 事 務 局			10	12
	緑のまち推進課		12		合 計			870	876
健康福祉部	地 域 支 援 課		8						
	生 活 福 祉 課		30						
	高 齢 者 支 援 課		45						
	障 害 者 福 祉 課		23						
	健 康 課		43						
	保 険 年 金 課		22						
子ども家庭部	子ども子育て支援課		31						
	子 ども 育 成 課		86						
	児 童 青 少 年 課		11						

資料:総務部 人事課

(注) 特別職、派遣職員、短時間勤務の再任用職員及び休職者(人事課付)は除く。

(3) 職員数の推移

(各年4.1)

年	職 員 数				人口
	総数	男	女	職員1人当たり人口	
26	810	451	359	175	141,584
27	814	443	371	176	142,899
28	814	429	385	176	143,630
29	828	427	401	175	144,606
30	833	429	404	175	145,491
31	827	413	414	177	146,645
2	855	429	426	173	147,519
3	868	432	436	170	147,975
4	872	423	449	170	148,300
5	870	421	449	170	148,196

資料:総務部 人事課

(注)1 特別職は除く。

2 短時間勤務の再任用職員は除く。

3 派遣職員及び休職者(人事課付)は除く。

4 人口は住民基本台帳人口。

(4) 行政組織

武蔵野市機構図

令和5年4月1日現在

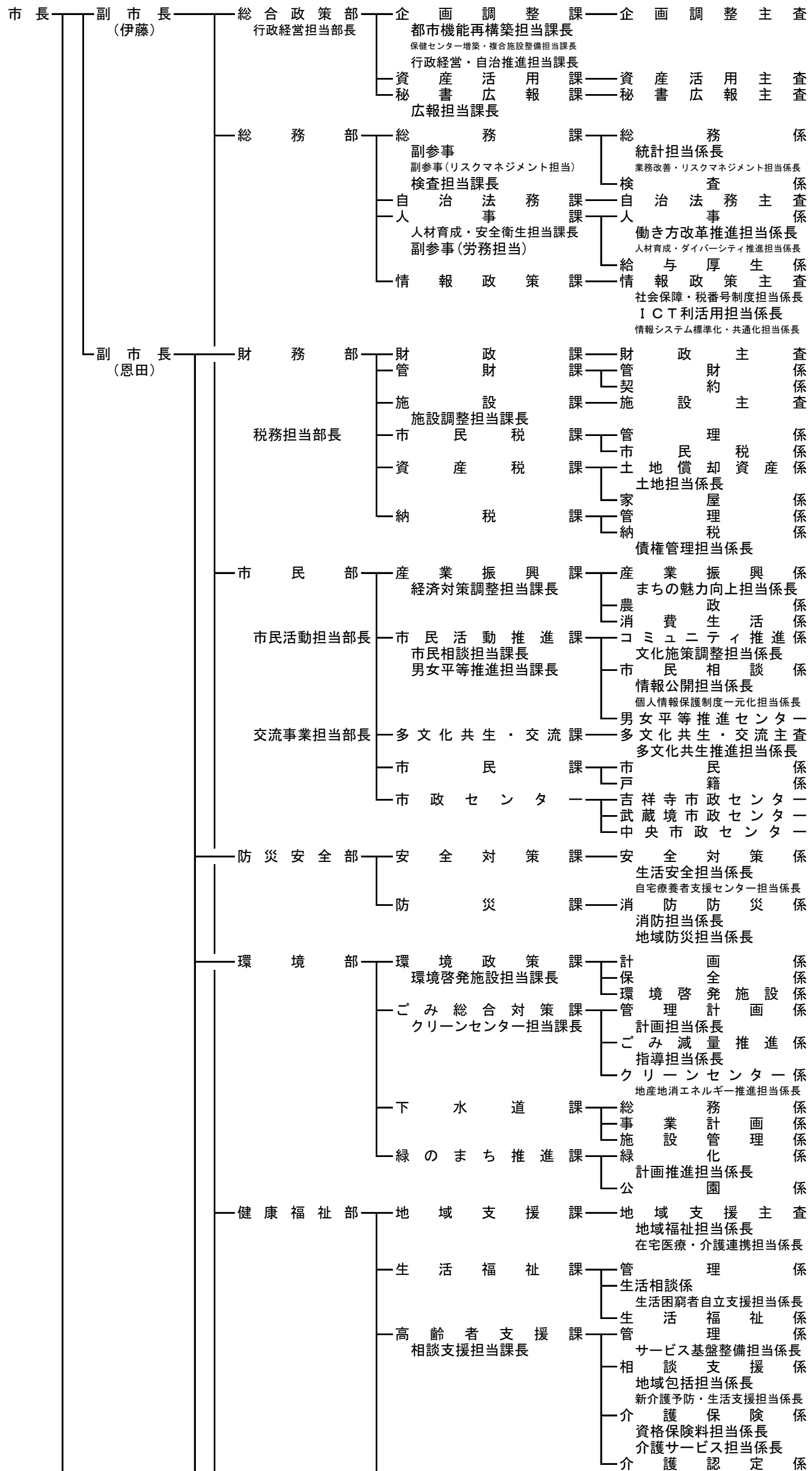



3 財 政

(1) 令和4年度会計別決算額(款別内訳)

ア 一般会計

(4年度)

歳 入				歳 出					
款 別	決算額 (千円)	構成比 (%)	前年度比 (%)	款 別	決算額 (千円)	構成比 (%)	前年度 比(%)	1世帯当 り(円)	1人当 たり(円)
総 額	79,271,942	100	△ 1.9	総 額	75,114,084	100	△ 2.4	954,496	506,856
市 税	43,132,393	54.4	8.0	議 会 費	452,654	0.6	1.8	5,752	3,055
地方譲与税	203,618	0.3	2.6	総 務 費	12,050,388	16.0	0.2	153,128	81,314
利子割交付金	67,217	0.1	31.2	民 生 費	31,985,601	42.6	△ 2.6	406,450	215,833
配当割交付金	357,601	0.4	△ 2.8	衛 生 費	7,222,499	9.6	0.7	91,778	48,736
株式等譲渡 所得割交付金	274,428	0.3	△ 39.0	労 働 費	40,743	0.1	△ 6.5	518	275
法人事業税 交 付 金	769,980	1.0	51.7	農 業 費	66,441	0.1	12.8	844	448
地方消費税 交 付 金	3,864,997	4.9	5.9	商 工 費	1,464,615	2.0	△ 11.3	18,611	9,883
環境性能割 交 付 金	51,286	0.1	17.8	土 木 費	6,786,985	9.0	13.0	86,244	45,797
地 方 特 例 交 付 金	72,409	0.1	△ 72.1	消 防 費	2,094,896	2.8	1.2	26,621	14,136
地方交付税	17,652	0.0	22.7	教 育 費	11,491,893	15.3	△ 12.4	146,031	77,545
交通安全対策 特別交付金	12,918	0.0	8.7	公 債 費	1,439,678	1.9	△ 6.7	18,294	9,715
分担金及び 負 担 金	324,563	0.4	6.6	諸 支 出 金	17,691	0.0	0.5	225	119
使用料及び 手 数 料	1,547,177	2.0	6.0	予 備 費	-	-	-	-	-
国庫支出金	12,782,173	16.1	△ 13.5						
都 支 出 金	8,142,902	10.3	△ 1.1						
財 産 収 入	94,116	0.1	△ 93.9						
寄 附 金	43,601	0.1	△ 52.8						
繰 入 金	2,311,129	2.9	△ 0.8						
繰 越 金	3,842,209	4.8	△ 10.1						
諸 収 入	895,573	1.1	40.3						
市 債	464,000	0.6	△ 72.9						

資料:会計課

(注) 人口と世帯は、令和5年3月31日現在の住民基本台帳人口による。

イ 国民健康保険事業会計

(4年度)

歳 入				歳 出			
款 別	決算額 (千円)	構成比 (%)	前年度比 (%)	款 別	決算額 (千円)	構成比 (%)	前年度比 (%)
総 額	13,762,794	100	5.5	総 額	13,682,423	100	5.8
国民健康保険税	3,176,670	23.1	3.0	総 務 費	41,860	0.3	△ 14.2
国 庫 支 出 金	154	0.0	△ 98.5	保 険 給 付 費	8,465,978	61.9	6.5
都 支 出 金	8,736,077	63.5	6.7	国民健康保険 事業費納付金	4,904,264	35.8	5.8
繰 入 金	1,712,880	12.4	8.0	保 健 事 業 費	129,091	1.0	△ 2.3
繰 越 金	103,966	0.8	△ 25.9	諸 支 出 金	141,230	1.0	△ 17.8
諸 収 入	33,047	0.2	△ 3.9	予 備 費	-	-	-

資料:会計課

ウ 後期高齢者医療会計

(4年度)

歳 入				歳 出			
款 別	決算額 (千円)	構成比 (%)	前年度比 (%)	款 別	決算額 (千円)	構成比 (%)	前年度比 (%)
総 額	4,114,187	100	9.5	総 額	4,094,515	100	9.6
保 険 料	2,553,320	62.1	12.0	総 務 費	24,532	0.6	106.9
使用料及び手数料	1	0.0	0.0	分担金及び負担金	3,883,702	94.9	9.2
繰 入 金	1,412,475	34.3	7.2	保 健 事 業 費	152,998	3.7	5.4
繰 越 金	18,934	0.5	△ 57.3	諸 支 出 金	33,283	0.8	39.7
諸 収 入	129,457	3.1	13.5	予 備 費	-	-	-

資料:会計課

エ 介護保険事業会計

(4年度)

歳 入				歳 出			
款 別	決算額 (千円)	構成比 (%)	前年度比 (%)	款 別	決算額 (千円)	構成比 (%)	前年度比 (%)
総 額	12,422,187	100	1.7	総 額	11,839,855	100	0.8
保 険 料	2,632,456	21.2	1.3	総 務 費	298,249	2.5	△ 3.8
使 用 料 及 び				保 険 給 付 費	10,964,412	92.6	1.2
手 数 料	34	0.0	30.4	地 域 支 援 事 業 費	293,137	2.5	5.4
国 庫 支 出 金	2,704,125	21.7	1.3	基 金 積 立 金	79,852	0.7	△ 13.1
支 払 基 金 交 付 金	3,022,769	24.3	1.1	諸 支 出 金	204,205	1.7	△ 10.8
都 支 出 金	1,733,454	14.0	0.1	予 備 費	-	-	-
財 産 収 入	23	0.0	8.8				
繰 入 金	1,848,346	14.9	0.7				
繰 越 金	479,301	3.9	21.7				
諸 収 入	1,679	0.0	△ 11.7				

資料:会計課

(2) 令和4年度一般会計性質別決算額

区 分	決算額(千円)	構成比(%)	1世帯当たり(円)	1人当たり(円)
総 額	75,114,084	100.0	954,496	506,856
人 件 費	10,337,408	13.8	131,360	69,755
物 件 費	17,905,113	23.8	227,525	120,820
補 助 費 等	10,675,271	14.2	135,654	72,035
維 持 補 修 費	697,019	0.9	8,857	4,703
扶 助 費	19,018,181	25.3	241,669	128,331
公 債 費	1,439,678	1.9	18,294	9,715
積 立 金	4,281,250	5.7	54,403	28,889
投資及び出資金 貸 付 金	27,266	0.0	346	184
繰 出 金	4,973,702	6.6	63,202	33,562
投 資 的 経 費	5,759,196	7.7	73,184	38,862

資料:財務部 財政課

(注)人口と世帯は、令和5年3月31日現在の住民基本台帳人口による。

(3) 会計別決算額の推移

(単位: 千円)

年度	一般会計		下水道事業会計		国民健康保険事業会計	
	歳 入	歳 出	歳 入	歳 出	歳 入	歳 出
30	66,516,786	63,693,513	2,667,125	2,614,094	13,187,586	13,073,787
元(31)	71,431,003	68,505,200	2,463,932	2,329,246	12,856,099	12,764,613
2	88,204,511	83,930,062	-	-	12,551,800	12,411,449
3	80,840,879	76,998,670	-	-	13,040,330	12,936,364
4	79,271,942	75,114,084	-	-	13,762,794	13,682,423

年度	後期高齢者医療会計		介護保険事業会計	
	歳 入	歳 出	歳 入	歳 出
30	3,687,679	3,677,031	11,417,430	11,046,954
元(31)	3,730,063	3,726,553	11,712,186	11,520,685
2	3,727,217	3,682,861	11,855,736	11,461,954
3	3,755,934	3,737,000	12,220,068	11,740,767
4	4,114,187	4,094,515	12,422,187	11,839,855

資料: 会計課

(4)普通会計決算額の推移
ア 歳入

区 分	H30			R1 (H31)			R2			R3			R4		
	決算額 (千円)	構成比 (%)	前年度比 (%)	決算額 (千円)	構成比 (%)	前年度比 (%)	決算額 (千円)	構成比 (%)	前年度比 (%)	決算額 (千円)	構成比 (%)	前年度比 (%)	決算額 (千円)	構成比 (%)	前年度比 (%)
総 額	66,478,882	100.0	△ 0.3	71,391,022	100.0	7.4	88,165,578	100.0	23.5	80,799,412	100.0	△ 8.4	79,229,283	100.0	△ 1.9
市 税	40,813,468	61.4	2.0	41,681,026	58.4	2.1	41,823,423	47.5	0.3	39,928,376	49.4	△ 4.5	43,132,393	54.4	8.0
地 方 譲 与 税	183,940	0.3	0.1	191,301	0.3	4.0	194,972	0.2	1.9	198,475	0.3	1.8	203,618	0.3	2.6
利 子 割 交 付 金	77,681	0.1	7.0	58,485	0.1	△ 24.7	55,305	0.1	△ 5.4	51,247	0.1	△ 7.3	67,217	0.1	31.2
配 当 割 交 付 金	258,859	0.4	△ 13.6	290,662	0.4	12.3	267,090	0.3	△ 8.1	367,939	0.5	37.8	357,601	0.5	△ 2.8
株式等譲渡所得割交付金	211,307	0.3	△ 30.0	179,167	0.2	△ 15.2	310,234	0.4	73.2	449,609	0.6	44.9	274,428	0.3	△ 39.0
法 人 事 業 税 交 付 金	－	－	－	－	－	－	195,008	0	皆増	507,469	0.6	160	769,980	1.0	51.7
地 方 消 費 税 交 付 金	2,827,272	4.3	△ 14.7	2,706,029	3.8	△ 4.3	3,328,191	3.8	23.0	3,650,062	4.5	9.7	3,864,997	4.9	5.9
自 動 車 取 得 税 交 付 金	109,368	0.2	4.0	55,934	0.1	△ 48.9	16	0.0	△ 100.0	－	－	皆減	9	0.0	皆増
環 境 性 能 割 交 付 金	－	－	－	19,764	0.0	皆増	33,850	0.0	71.3	43,523	0.1	28.6	51,277	0.1	17.8
地 方 特 例 交 付 金	46,086	0.1	11.1	269,216	0.4	484.2	77,878	0.1	△ 71.1	259,885	0.3	233.7	72,409	0.1	△ 72.1
地 方 交 付 税 (特 別)	33,209	0.0	3.3	14,701	0.0	△ 55.7	13,731	0.0	△ 6.6	14,386	0.0	4.8	17,652	0.0	22.7
交通安全対策特別交付金	12,718	0.0	△ 6.8	11,880	0.0	△ 6.6	12,209	0.0	2.8	11,879	0.0	△ 2.7	12,918	0.0	8.7
分 担 金 及 び 負 担 金	539,353	0.8	18.0	433,796	0.6	△ 19.6	246,649	0.3	△ 43.1	308,153	0.4	24.9	329,869	0.4	7.0
使 用 料 及 び 手 数 料	1,634,785	2.5	2.8	1,587,705	2.2	△ 2.9	1,374,803	1.6	△ 13.4	1,459,757	1.8	6.2	1,547,177	1.9	6.0
国 庫 支 出 金	8,067,174	12.1	△ 1.6	9,318,943	13.0	15.5	25,446,435	28.9	173.1	14,774,575	18.3	△ 41.9	12,782,173	16.1	△ 13.5
うち建設費補助金	710,318	1.1	△ 13.5	1,082,133	1.5	52.3	320,758	0.9	△ 70.4	205,189	0.3	△ 36.0	184,545	0.2	△ 10.1
都 支 出 金	7,229,454	10.9	1.7	8,127,890	11.4	12.4	8,641,193	9.8	6.3	8,337,069	10.3	△ 3.5	8,450,145	10.7	1.4
うち建設費補助金	1,143,929	1.7	△ 8.5	1,388,939	1.9	21.4	998,433	3.6	△ 28.1	889,617	1.1	△ 10.9	838,339	1.1	△ 5.8
財 産 収 入	151,153	0.2	△ 38.6	127,449	0.2	△ 15.7	536,866	0.6	321.2	1,544,081	1.9	187.6	103,353	0.1	△ 93.3
寄 附 金	48,801	0.1	3,472.5	77,231	0.1	58.3	131,452	0.1	70.2	92,356	0.1	△ 29.7	43,601	0.1	△ 52.8
繰 越 金	2,875,671	4.3	18.2	2,823,273	4.0	△ 1.8	2,925,803	3.3	3.6	4,274,449	5.3	46.1	3,842,209	4.8	△ 10.1
諸 収 入	559,115	0.8	△ 24.9	506,344	0.7	△ 9.4	467,113	0.5	△ 7.7	517,446	0.6	10.8	564,494	0.7	9.1
うち収益事業収入	19,000	0.0	△ 29.6	20,000	0.0	5.3	20,000	0.0	0.0	30,000	0.0	50.0	50,000	0.1	66.7
地 方 債	76,600	0.1	△ 77.2	491,400	0.7	541.5	131,700	0.1	△ 73.2	1,711,700	2.1	1,199.7	464,000	0.6	△ 72.9
繰 入 金	722,868	1.1	△ 39.1	2,418,826	3.4	234.6	1,951,657	2.2	△ 19.3	2,296,976	2.8	17.7	2,277,763	2.9	△ 0.8

資料：財務部 財政課
(注) 普通会計は公営事業会計を除き、各会計間の重複額等を控除した純計。

(4)普通会計決算額の推移(続き)
イ 歳出

区 分	H30			R1 (H31)			R2			R3			R4		
	決算額 (千円)	構成比 (%)	前年度比 (%)	決算額 (千円)	構成比 (%)	前年度比 (%)	決算額 (千円)	構成比 (%)	前年度比 (%)	決算額 (千円)	構成比 (%)	前年度比 (%)	決算額 (千円)	構成比 (%)	前年度比 (%)
総 額	63,655,609	100.0	△ 0.2	68,465,219	100.0	7.6	83,891,129	100.0	22.5	76,957,203	100.0	△ 8.3	75,071,425	100.0	△ 2.5
人 件 費	8,820,550	13.9	0.4	9,088,603	13.3	3.0	9,773,978	11.7	7.5	10,440,437	13.6	6.8	9,989,365	13.3	△ 4.3
物 件 費	14,763,294	23.2	1.3	15,434,488	22.6	4.5	16,084,007	19.2	4.2	17,124,938	22.3	6.5	17,869,847	23.8	4.3
維持補修費	696,728	1.1	9.7	675,869	1.0	△ 3.0	665,379	0.8	△ 1.6	627,027	0.8	△ 5.8	696,977	0.9	11.2
補助費等	6,853,245	10.8	2.1	7,214,282	10.5	5.3	24,921,696	29.7	245.4	9,721,437	12.6	△ 61.0	10,746,242	14.3	10.5
扶助費	15,625,849	24.5	2.8	16,854,717	24.6	7.9	17,707,550	21.1	5.1	20,377,413	26.5	15.1	18,992,158	25.3	△ 6.8
積立金	2,319,172	3.6	△ 23.6	4,047,285	5.9	74.5	4,056,081	4.8	0.2	5,802,777	7.5	43.1	4,281,250	5.7	△ 26.2
投資及び出資金、貸付金	11,365	0.0	14.2	7,604	0.0	△ 33.1	35,057	0.0	361.0	28,718	0.0	△ 18.1	27,266	0.1	△ 5.1
公 債 費	1,844,264	2.9	△ 0.6	1,670,275	2.4	△ 9.4	1,703,969	2.0	2.0	1,543,782	2.0	△ 9.4	1,439,678	1.9	△ 6.7
元 利 償 還 金	1,844,250	2.9	△ 0.6	1,670,261	2.4	△ 9.4	1,703,957	2.0	2.0	1,543,765	2.0	△ 9.4	1,439,665	1.9	△ 6.7
一時借入金利子	14	0.0	0.0	14	0.0	0.0	12	0.0	△ 14.3	17	0.0	41.7	13	0.0	△ 23.5
繰 出 金	5,792,333	9.1	5.8	6,129,995	9.0	5.8	4,951,135	5.9	△ 19.2	4,942,438	6.4	△ 0.2	5,177,527	6.9	4.8
うち下水道事業建設費	112,989	0.2	31.5	189,803	0.3	68.0	－	－	皆減	－	－	－	－	－	－
充当繰出金	－	－	－	－	－	－	－	－	－	－	－	－	－	－	－
前年度繰上充用金	－	－	－	－	－	－	－	－	－	－	－	－	－	－	－
投資的経費	6,928,809	10.9	△ 8.0	7,342,101	10.7	6.0	3,992,277	4.8	△ 45.6	6,348,236	8.3	59.0	5,851,115	7.8	△ 7.8
補助事業	1,312,758	2.1	△ 37.2	1,969,431	2.9	50.0	799,958	1.0	△ 59.4	591,022	0.8	△ 26.1	744,333	1.0	25.9
単独事業	5,616,051	8.8	4.3	5,372,670	4.8	△ 4.3	3,192,319	3.8	△ 40.6	5,757,214	7.5	80.3	5,106,782	6.8	△ 11.3
その他の	－	－	皆減	－	－	－	－	－	－	－	－	－	－	－	－
投資的経費の内、用地費	2,115,322	3.3	8.6	1,030,838	1.5	△ 51.3	585,552	0.7	△ 43.2	530,231	0.7	△ 9.4	1,673,631	2.2	215.6

資料：財務部 財政課

(注) 普通会計は公営事業会計を除き、各会計間の重複額等を控除した純計。

(注) 下水道事業会計への繰出金は、令和2年4月1日からの公営企業会計への移行に伴い、区分を補助費等及び投資及び出資金、貸付金に変更した。

(5) 令和4年度普通会計決算額及び財政力指数26市比較

市 名	歳入(千円)	歳出(千円)	差引(千円)	歳出1人当たり(円)	財政力指数
武 蔵 野 市	79,229,283	75,071,425	4,157,858	507,363	1.484
八 王 子 市	237,366,330	228,077,566	9,288,764	405,727	0.914
立 川 市	99,822,037	93,380,930	6,441,107	503,447	1.148
三 鷹 市	78,340,533	76,031,947	2,308,586	400,345	1.121
青 梅 市	62,857,034	58,959,941	3,897,093	452,584	0.799
府 中 市	132,911,238	129,780,300	3,130,938	499,301	1.187
昭 島 市	52,147,529	49,629,263	2,518,266	434,358	0.976
調 布 市	108,278,178	102,320,016	5,958,162	429,006	1.193
町 田 市	184,675,921	173,875,066	10,800,855	403,581	0.943
小 金 井 市	52,997,404	50,469,159	2,528,245	404,543	1.003
小 平 市	89,827,411	84,456,794	5,370,617	428,880	0.926
日 野 市	78,547,253	75,527,997	3,019,256	403,345	0.929
東 村 山 市	70,577,986	67,875,587	2,702,399	447,097	0.764
国 分 寺 市	57,156,236	54,213,942	2,942,294	422,760	1.032
国 立 市	36,013,772	35,217,903	795,869	462,371	0.987
福 生 市	30,132,275	28,414,749	1,717,526	505,592	0.731
狛 江 市	37,179,103	34,955,048	2,224,055	422,423	0.842
東 大 和 市	40,517,222	37,579,090	2,938,132	442,784	0.803
清 瀬 市	37,555,643	35,177,224	2,378,419	470,901	0.667
東 久 留 米 市	51,081,080	49,953,258	1,127,822	427,539	0.810
武 蔵 村 山 市	32,334,490	31,459,490	875,000	441,252	0.793
多 摩 市	70,461,673	67,825,905	2,635,768	457,634	1.117
稲 城 市	40,064,136	37,596,084	2,468,052	402,437	0.936
羽 村 市	27,171,770	25,937,048	1,234,722	475,874	0.943
あ き る 野 市	36,722,380	35,422,973	1,299,407	443,858	0.697
西 東 京 市	87,049,826	83,529,956	3,519,870	405,729	0.886

資料:財務部 財政課

(注)1 普通会計は公営事業会計を除き、各会計間の重複額等を控除した純計。

2 歳出1人当たり欄に使用した人口は、令和5年1月1日現在の住民基本台帳人口による。

3 財政力指数は(基準財政収入額)÷(基準財政需要額)の前3か年平均(当該年度含む)。

(6)市債の現況

(単位:千円)

(4年度)

種 別	令和4年度末 現 在 高	借 入 先				
		財政融資	かんぽ 生命保険	都振興基金	都振興協会	金融機構
一 般 会 計	11,166,291	3,659,278	758,768	4,233,400	1,914,330	600,515
総務管理債	140,995	—	—	132,713	8,282	—
市民施設債	1,049,391	—	—	39,391	1,010,000	—
児童福祉債	128,350	—	—	128,350	—	—
衛生債	1,239,526	1,239,526	—	—	—	—
土木管理債	609,975	—	—	253,975	356,000	—
都市計画債	596,383	140,890	4,829	177,540	273,124	—
公営住宅債	150,608	129,831	—	—	20,777	—
公園債	2,692,294	2,114,156	96,961	263,730	217,447	—
消防債	285,359	—	—	136,000	—	149,359
義務教育債	1,994,234	34,875	320,710	1,609,949	28,700	—
教育施設債	1,942,908	—	—	1,491,752	—	451,156
減税補てん債	336,268	—	336,268	—	—	—

資料:財務部 財政課

(注)ゆうちょ銀行からの借入金は令和4年度に完済。

4 税 政

(1)税目別納税義務者数、調定額及び収納額の推移

ア 30年度

税 目	予算現額 (千円)	調定額 (千円)	収入済額 (千円)	収入 割合 (%)	納税義 務 者数 (人)	調 定			
						前年度 比 (%)	義務者1人 当たり(円)	住民1人 当たり(円)	1世帯当 たり (円)
市 税	40,618,900	41,264,470	40,813,468	98.9	…	1.2	…	284,775	543,519
現年課税分	40,484,000	40,808,286	40,673,399	99.7	…	2.1	…	281,627	537,510
滞納繰越分	134,900	456,184	140,069	30.7	…	△ 41.5	…	3,148	6,009
市 民 税	20,550,800	20,954,445	20,681,697	98.7	…	△ 2.5	…	144,611	276,003
個 人	17,440,500	17,913,469	17,669,827	98.6	…	0.7	…	123,625	235,949
現年課税分	17,368,200	17,666,648	17,575,812	99.5	…	2.4	…	121,921	232,698
普通徴収	…	5,302,764	5,216,630	98.4	30,240	△ 0.1	175,356	36,596	69,846
給与特別徴収	…	11,919,291	11,914,591	100.0	51,908	3.7	229,623	82,258	156,996
年金特別徴収	…	444,592	444,592	100.0	4,423	△ 0.7	100,518	3,068	5,856
滞納繰越分	72,300	246,821	94,015	38.1	…	△ 53.8	…	1,703	3,251
法 人	3,110,300	3,040,976	3,011,870	99.0	…	△ 5.7	…	20,986	40,054
現年課税分	3,106,000	3,016,196	3,009,555	99.8	7,790	△ 5.6	387,188	20,815	39,728
滞納繰越分	4,300	24,780	2,315	9.3	…	△ 10.5	…	171	326
固定資産税	15,991,700	16,128,148	15,981,077	99.1	…	3.1	…	111,304	212,433
純固定資産税	15,388,700	15,524,473	15,377,402	99.1	…	3.2	…	107,138	204,482
現年課税分	15,340,000	15,371,834	15,341,111	99.8	48,869	3.4	314,552	106,084	202,471
土地家屋	13,962,000	13,988,963	13,960,340	99.8	46,302	3.7	302,124	96,541	184,257
土地	…	8,934,488	8,916,207	99.8	36,749	5.7	243,122	61,659	117,681
家屋	…	5,054,475	5,044,133	99.8	39,403	0.4	128,276	34,882	66,575
償却資産	1,378,000	1,382,871	1,380,771	99.8	2,567	△ 0.2	538,711	9,543	18,215
滞納繰越分	48,700	152,639	36,291	23.8	…	△ 15.0	…	1,053	2,010
交 付 金	603,000	603,675	603,675	100.0	…	0.5	…	4,166	7,951
交付金	603,000	603,675	603,675	100.0	…	0.5	…	4,166	7,951
軽自動車税	48,800	54,441	49,748	91.4	…	1.2	…	376	717
現年課税分	48,000	50,228	48,858	97.3	10,222	1.9	4,914	347	662
滞納繰越分	800	4,213	890	21.1	…	△ 6.3	…	29	55
市たばこ税	817,000	878,320	878,320	100.0	7	△ 1.2	…	6,061	11,569
現年課税分	817,000	878,320	878,320	100.0	7	△ 1.2	…	6,061	11,569
滞納繰越分	—	—	—	—	—	—	—	—	—
入 湯 税	—	—	—	—	—	—	—	—	—
現年課税分	—	—	—	—	—	—	—	—	—
滞納繰越分	—	—	—	—	—	—	—	—	—
事 業 所 税	606,500	618,771	618,771	100.0	156	△ 0.9	3,966,481	4,270	8,150
現年課税分	606,500	618,771	618,771	100.0	156	△ 0.9	3,966,481	4,270	8,150
滞納繰越分	—	—	—	—	—	—	—	—	—
都市計画税	2,604,100	2,630,345	2,603,855	99.0	…	…	…	18,153	34,646
現年課税分	2,595,300	2,602,614	2,597,297	99.8	46,300	3.9	56,212	17,961	34,281
土地	…	1,849,000	1,845,224	99.8	36,747	5.7	50,317	12,760	24,354
家屋	…	753,614	752,073	99.8	39,401	△ 0.3	19,127	5,201	9,926
滞納繰越分	8,800	27,731	6,558	23.6	…	△ 15.9	…	191	365

資料:財務部 市民税課

(注)1 当該年度決算額による。

2 「収入済額」は、還付未済額を含む。

3 「軽自動車税」の「納税義務者数」は課税台数、「入湯税」の「納税義務者数」は納入義務者数である。

4 負担額算出の基礎とした人口、世帯は当該年度の初日の属する年の1月1日現在の住民基本台帳人口による。

5 年金特別徴収の納税義務者数は、納税方法が年金天引きのみの人数である。

イ 元年度

税 目	予算現額 (千円)	調定額 (千円)	収入済額 (千円)	収入 割合 (%)	納税義 務 者数 (人)	調 定			
						前年度 比 (%)	義務者1人 当たり(円)	住民1人 当たり(円)	1世帯当 たり (円)
市 税	41,341,600	42,072,578	41,681,026	99.1	…	2.0	…	287,383	548,070
現年課税分	41,222,000	41,727,803	41,550,872	99.6	…	2.3	…	285,028	543,578
滞納繰越分	119,600	344,775	130,154	37.8	…	△ 24.4	…	2,355	4,491
市 民 税	20,768,500	21,289,842	21,041,469	98.8	…	1.6	…	145,423	277,338
個 人	17,696,000	18,107,338	17,881,708	98.8	…	1.1	…	123,685	235,880
現年課税分	17,628,000	17,914,845	17,798,458	99.4	…	1.4	…	122,370	233,373
普通徴収	…	5,161,968	5,054,862	97.9	30,228	△ 2.7	170,768	35,260	67,244
給与特別徴収	…	12,313,302	12,304,021	99.9	53,492	3.3	230,190	84,108	160,403
年金特別徴収	…	439,575	439,575	100.0	4,480	△ 1.1	98,119	3,003	5,726
滞納繰越分	68,000	192,493	83,250	43.2	…	△ 22.0	…	1,315	2,508
法 人	3,072,500	3,182,504	3,159,761	99.3	…	4.7	…	21,739	41,458
現年課税分	3,069,000	3,162,498	3,155,500	99.8	7,921	4.9	399,255	21,602	41,197
滞納繰越分	3,500	20,006	4,261	21.3	…	△ 19.3	…	137	261
固定資産税	16,386,000	16,503,592	16,388,318	99.3	…	2.3	…	112,730	214,988
純固定資産税	15,812,000	15,928,756	15,813,482	99.3	…	2.6	…	108,804	207,500
現年課税分	15,772,000	15,820,130	15,778,492	99.7	49,259	2.9	321,162	108,062	206,085
土地家屋	14,383,000	14,423,328	14,383,612	99.7	46,672	3.1	309,036	98,521	187,889
土地	…	9,228,242	9,202,831	99.7	36,917	3.3	249,973	63,035	120,214
家屋	…	5,195,086	5,180,781	99.7	39,867	2.8	130,310	35,486	67,675
償却資産	1,389,000	1,396,802	1,394,880	99.9	2,587	1.0	539,931	9,541	18,196
滞納繰越分	40,000	108,626	34,990	32.2	…	△ 28.8	…	742	1,415
交 付 金	574,000	574,836	574,836	100.0	…	△ 4.8	…	3,927	7,488
交 付 金	574,000	574,836	574,836	100.0	…	△ 4.8	…	3,927	7,488
軽自動車税	50,900	55,787	52,064	93.3	…	2.5	…	381	727
現年課税分	50,000	51,807	50,708	97.9	10,063	3.1	5,148	354	675
環境性能割	1,200	1,114	1,114	100.0	58	—	19,207	8	15
種別割	48,800	50,693	49,594	97.8	10,005	0.9	5,067	346	660
滞納繰越分	900	3,980	1,356	34.1	…	△ 5.5	…	27	52
市たばこ税	827,000	884,082	884,082	100.0	7	—	…	6,039	11,517
現年課税分	827,000	884,082	884,082	100.0	7	—	…	6,039	11,517
滞納繰越分	—	—	—	—	—	—	—	—	—
入 湯 税	—	—	—	—	—	—	—	—	—
現年課税分	—	—	—	—	—	—	—	—	—
滞納繰越分	—	—	—	—	—	—	—	—	—
事 業 所 税	623,000	632,811	632,811	100.0	161	—	3,930,503	4,323	8,243
現年課税分	623,000	632,811	632,811	100.0	161	2.3	3,930,503	4,323	8,243
滞納繰越分	—	—	—	—	—	—	—	—	—
都市計画税	2,686,200	2,706,464	2,682,282	99.1	…	…	…	18,487	35,256
現年課税分	2,679,000	2,686,794	2,675,986	99.6	46,670	3.2	57,570	18,353	35,000
土地	…	1,914,130	1,906,430	99.6	36,915	3.5	51,852	13,075	24,935
家屋	…	772,664	769,556	99.6	39,865	2.5	19,382	5,278	10,065
滞納繰越分	7,200	19,670	6,296	32.0	…	△ 29.1	…	134	256

資料:財務部 市民税課

(注)1 当該年度決算額による。

2 「収入済額」は、還付未済額を含む。

3 「軽自動車税」の「納税義務者数」は課税台数、「入湯税」の「納税義務者数」は納入義務者数である。

4 負担額算出の基礎とした人口、世帯は当該年度の初日の属する年の1月1日現在の住民基本台帳人口による。

5 年金特別徴収の納税義務者数は、納税方法が年金天引きのみの人数である。

ウ 2年度

税 目	予算現額 (千円)	調定額 (千円)	収入済額 (千円)	収入 割合 (%)	納税義 務者数 (人)	調 定			
						前年度比 (%)	義務者1 人 当たり	住民1人 当たり (円)	1世帯当 り (円)
市 税	41,273,401	42,290,165	41,823,423	98.9	…	0.5	…	287,941	546,999
現年課税分	41,142,201	41,938,443	41,679,608	99.4	…	0.5	…	285,546	542,450
滞納繰越分	131,200	351,722	143,815	40.9	…	2.0	…	2,395	4,549
市 民 税	20,534,000	21,335,073	21,048,180	98.7	…	0.2	…	145,264	275,957
個 人	17,958,000	18,482,843	18,243,484	98.7	…	2.1	…	125,844	239,065
現年課税分	17,885,000	18,288,984	18,152,557	99.3	…	2.1	…	124,524	236,558
普通徴収	…	5,337,197	5,213,273	97.7	30,376	3.4	175,704	36,339	69,034
給与特別徴収	…	12,517,802	12,505,188	99.9	54,155	1.7	231,148	85,230	161,911
年金特別徴収	…	433,985	434,096	100.0	4,550	△ 1.3	95,381	2,955	5,613
滞納繰越分	73,000	193,859	90,927	46.9	…	0.7	…	1,320	2,507
法 人	2,576,000	2,852,230	2,804,696	98.3	…	△ 10.4	…	19,420	36,892
現年課税分	2,570,000	2,835,102	2,799,727	98.8	8,032	△ 10.4	352,976	19,303	36,670
滞納繰越分	6,000	17,128	4,969	29.0	…	△ 14.4	…	117	222
固定資産税	16,553,700	16,729,013	16,581,469	99.1	…	1.4	…	113,903	216,380
純固定資産税	16,038,700	16,213,129	16,065,585	99.1	…	1.8	…	110,390	209,708
現年課税分	15,995,000	16,096,594	16,025,781	99.6	49,488	1.7	325,263	109,597	208,200
土地家屋	14,543,000	14,608,104	14,556,987	99.7	46,846	1.3	311,832	99,462	188,948
土地	…	9,272,983	9,240,535	99.7	37,176	0.5	249,435	63,137	119,941
家屋	…	5,335,121	5,316,452	99.7	40,118	2.7	132,986	36,325	69,007
償却資産	1,452,000	1,488,490	1,468,794	98.7	2,636	6.6	564,678	10,135	19,253
滞納繰越分	43,700	116,535	39,804	34.2	…	7.3	…	793	1,507
交 付 金	515,000	515,884	515,884	100.0	…	△ 10.3	…	3,512	6,673
交 付 金	515,000	515,884	515,884	100.0	…	△ 10.3	…	3,512	6,673
軽自動車税	52,301	57,453	54,184	94.3	…	3.0	…	391	743
現年課税分	51,501	54,289	53,213	98.0	10,039	4.8	5,408	370	702
環境性能割	2,500	2,794	2,794	100.0	154	150.8	18,143	19	36
種別割	49,001	51,495	50,419	97.9	9,885	1.6	5,209	351	666
滞納繰越分	800	3,164	971	30.7	…	△ 20.5	…	22	41
市たばこ税	785,000	791,623	791,623	100.0	7	△ 10.5	…	5,390	10,239
現年課税分	785,000	791,623	791,623	100.0	7	△ 10.5	…	5,390	10,239
滞納繰越分	—	—	—	—	—	—	—	—	—
入 湯 税	—	—	—	—	—	—	—	—	—
現年課税分	—	—	—	—	—	—	—	—	—
滞納繰越分	—	—	—	—	—	—	—	—	—
事 業 所 税	637,000	639,793	634,159	99.1	169	1.1	3,785,757	4,356	8,275
現年課税分	637,000	639,793	634,159	99.1	169	1.1	3,785,757	4,356	8,275
滞納繰越分	—	—	—	—	—	—	—	—	—
都市計画税	2,711,400	2,737,210	2,713,808	99.1	…	1.1	…	18,637	35,404
現年課税分	2,703,700	2,716,174	2,706,664	99.6	49,486	1.1	54,888	18,494	35,132
土地	…	1,924,094	1,917,357	99.6	37,174	0.5	51,759	13,101	24,887
家屋	…	792,080	789,307	99.6	40,116	2.5	19,745	5,393	10,245
滞納繰越分	7,700	21,036	7,144	34.0	…	6.9	…	143	272

資料:財務部 市民税課

(注)1 当該年度決算額による。

2 「収入済額」は、還付未済額を含む。

3 「軽自動車税」の「納税義務者数」は課税台数、「入湯税」の「納税義務者数」は納入義務者数である。

4 負担額算出の基礎とした人口、世帯は当該年度の初日の属する年の1月1日現在の住民基本台帳人口による。

5 年金特別徴収の納税義務者数は、納税方法が年金天引きのみの人数である。

エ 3年度

税 目	予算現額 (千円)	調定額 (千円)	収入済額 (千円)	収入 割合 (%)	納税義 務 者数 (人)	調 定			
						前年度比 (%)	義務者1人 当たり(円)	住民1人 当たり(円)	1世帯当たり (円)
市 税	39,876,434	40,314,184	39,928,376	99.0	…	△ 4.7	…	273,052	517,818
現年課税分	39,671,000	39,890,920	39,731,289	99.6	…	△ 4.9	…	270,185	512,381
滞納繰越分	205,434	423,264	197,087	46.6	…	20.3	…	2,867	5,437
市 民 税	20,663,300	20,947,736	20,688,918	98.8	…	△ 1.8	…	141,881	269,064
個 人	17,958,000	18,375,029	18,132,873	98.7	…	△ 0.6	…	124,456	236,019
現年課税分	17,868,000	18,155,843	18,042,712	99.4	…	△ 0.7	…	122,971	233,204
普通徴収	…	5,149,564	5,040,902	97.9	29,868	△ 3.5	172,411	34,878	66,144
給与特別徴収	…	12,572,160	12,567,670	100.0	55,217	0.4	227,686	85,152	161,484
年金特別徴収	…	434,119	434,140	100.0	4,647	0.0	93,419	2,940	5,576
滞納繰越分	90,000	219,186	90,161	41.1	…	13.1	…	1,485	2,815
法 人	2,705,300	2,572,707	2,556,045	99.4	…	△ 9.8	…	17,425	33,045
現年課税分	2,678,300	2,533,953	2,529,428	99.8	8,176	△ 10.6	309,926	17,163	32,547
滞納繰越分	27,000	38,754	26,617	68.7	…	126.3	…	262	498
固定資産税	16,348,600	16,459,768	16,352,346	99.3	…	△ 1.6	…	111,484	211,418
純固定資産税	16,114,600	16,224,938	16,117,516	99.3	…	0.1	…	109,893	208,402
現年課税分	16,043,000	16,089,370	16,051,944	99.8	49,287	0.0	326,442	108,975	206,661
土地家屋	14,493,000	14,532,559	14,495,633	99.7	47,068	△ 0.5	308,757	98,430	186,664
土地	…	9,262,131	9,238,597	99.7	37,532	△ 0.1	246,780	62,733	118,968
家屋	…	5,270,428	5,257,036	99.7	40,259	△ 1.2	130,913	35,697	67,696
償却資産	1,550,000	1,556,811	1,556,311	100.0	2,213	4.6	703,484	10,544	19,997
滞納繰越分	71,600	135,568	65,572	48.4	…	16.3	…	918	1,741
交 付 金	234,000	234,830	234,830	100.0	…	△ 54.5	…	1,591	3,016
交 付 金	234,000	234,830	234,830	100.0	…	△ 54.5	…	1,591	3,016
軽自動車税	55,600	59,327	55,785	94.0	…	3.3	…	402	762
現年課税分	54,700	56,412	55,294	98.0	10,131	3.9	5,568	382	725
環境性能割	3,100	3,335	3,335	100.0	181	19.4	18,425	23	43
種別割	51,600	53,077	51,959	97.9	9,950	3.1	5,334	359	682
滞納繰越分	900	2,915	491	16.8	…	△ 7.9	…	20	37
市たばこ税	818,000	833,537	833,537	100.0	8	5.3	…	5,646	10,706
現年課税分	818,000	833,537	833,537	100.0	8	5.3	…	5,646	10,706
滞納繰越分	—	—	—	—	—	—	—	—	—
入 湯 税	—	—	—	—	—	—	—	—	—
現年課税分	—	—	—	—	—	—	—	—	—
滞納繰越分	—	—	—	—	—	—	—	—	—
事 業 所 税	637,634	643,317	643,317	100.0	164	0.6	3,922,665	4,357	8,263
現年課税分	632,000	637,683	637,683	100.0	164	△ 0.3	3,888,311	4,319	8,191
滞納繰越分	5,634	5,634	5,634	—	—	—	—	—	—
都市計画税	1,353,300	1,370,498	1,354,474	98.8	…	△ 49.9	…	9,283	17,603
現年課税分	1,343,000	1,349,292	1,345,862	99.7	47,066	△ 50.3	35,952	9,139	17,331
土地	…	959,884	957,444	99.7	37,530	△ 50.1	23,844	6,501	12,329
家屋	…	389,408	388,418	99.7	40,257	△ 50.8	176,123	2,637	5,002
滞納繰越分	10,300	21,206	8,612	40.6	…	0.8	…	144	272

資料:財務部 市民税課

(注)1 当該年度決算額による。

2 「収入済額」は、還付未済額を含む。

3 「軽自動車税」の「納税義務者数」は課税台数、「入湯税」の「納税義務者数」は納入義務者数である。

4 負担額算出の基礎とした人口、世帯は当該年度の初日の属する年の1月1日現在の住民基本台帳人口による。

5 年金特別徴収の納税義務者数は、納税方法が年金天引きのみの人数である。

オ 4年度

税 目	予算現額 (千円)	調定額 (千円)	収入済額 (千円)	収入 割合 (%)	納税義 務者数 (人)	調 定			
						前年度 比 (%)	義務者1人 当たり(円)	住民1人 当たり(円)	1世帯当 たり (円)
市 税	42,550,300	43,512,648	43,132,393	99.1	…	7.9	…	293,955	556,520
現年課税分	42,407,400	43,153,523	42,979,347	99.6	…	8.2	…	291,529	551,927
滞納繰越分	142,900	359,125	153,046	42.6	…	△ 15.2	…	2,426	4,593
市 民 税	20,961,400	21,799,493	21,550,529	98.9	…	4.1	…	147,269	278,812
個 人	18,286,000	18,990,039	18,755,261	98.8	…	3.3	…	128,289	242,880
現年課税分	18,196,000	18,768,329	18,647,147	99.4	…	3.4	…	126,792	240,044
普通徴収	…	5,470,092	5,356,970	97.9	30,473	6.2	179,506	36,954	69,962
給与特別徴収	…	12,866,305	12,858,228	99.9	55,825	2.3	230,476	86,920	164,558
年金特別徴収	…	431,932	431,949	100.0	4,705	△ 0.5	91,803	2,918	5,524
滞納繰越分	90,000	221,710	108,114	48.8	…	1.2	…	1,498	2,836
法 人	2,675,400	2,809,454	2,795,268	99.5	…	9.2	…	18,980	35,932
現年課税分	2,672,000	2,797,545	2,792,187	99.8	8,397	10.4	333,160	18,899	35,780
滞納繰越分	3,400	11,909	3,081	25.9	…	△ 69.3	…	80	152
固定資産税	17,180,600	17,283,788	17,173,869	99.4	…	5.0	…	116,763	221,057
純固定資産税	16,945,600	17,048,242	16,938,323	99.4	…	5.1	…	115,171	218,044
現年課税分	16,903,000	16,941,879	16,902,448	99.8	49,974	5.3	339,014	114,453	216,684
土地家屋	15,163,000	15,192,177	15,153,972	99.7	47,314	4.5	321,093	102,633	194,306
土地	…	9,708,737	9,684,322	99.7	37,863	4.8	256,418	65,588	124,173
家屋	…	5,483,440	5,469,650	99.7	40,620	4.0	134,994	37,044	70,132
償却資産	1,740,000	1,749,702	1,748,476	99.9	2,654	12.4	659,270	11,820	22,378
滞納繰越分	42,600	106,363	35,875	33.7	…	△ 21.5	…	719	1,360
交 付 金	235,000	235,546	235,546	100.0	…	0.3	…	1,591	3,013
交 付 金	235,000	235,546	235,546	100.0	…	0.3	…	1,591	3,013
軽自動車税	57,900	63,259	59,605	94.2	…	6.6	…	427	809
現年課税分	57,400	60,114	59,035	98.2	10,290	6.6	5,842	406	769
環境性能割	4,400	4,396	4,396	100.0	198	31.8	22,202	30	56
種別割	53,000	55,718	54,639	98.1	10,092	5.0	5,521	376	713
滞納繰越分	500	3,145	570	18.1	…	7.9	…	21	40
市たばこ税	869,000	874,386	874,386	100.0	7	4.9	…	5,907	11,183
現年課税分	869,000	874,386	874,386	100.0	7	4.9	…	5,907	11,183
滞納繰越分	—	—	—	—	—	—	—	—	—
入 湯 税	—	—	—	—	—	—	—	—	—
現年課税分	—	—	—	—	—	—	—	—	—
滞納繰越分	—	—	—	—	—	—	—	—	—
事 業 所 税	649,000	643,172	643,172	100.0	167	0.0	3,851,332	4,345	8,226
現年課税分	649,000	643,172	643,172	100.0	167	0.9	3,851,332	4,345	8,226
滞納繰越分	—	—	—	—	—	—	—	—	—
都市計画税	2,832,400	2,848,550	2,830,832	99.4	…	107.8	…	19,244	36,433
現年課税分	2,826,000	2,832,553	2,825,426	99.7	47,312	109.9	59,870	19,136	36,228
土地	…	2,018,946	2,013,866	99.7	37,861	110.3	53,325	13,639	25,822
家屋	…	813,607	811,560	99.7	40,618	108.9	20,031	5,496	10,406
滞納繰越分	6,400	15,997	5,406	33.8	…	△ 24.6	…	108	205

資料:財務部 市民税課

(注)1 当該年度決算額による。

2 「収入済額」は、還付未済額を含む。

3 「軽自動車税」の「納税義務者数」は課税台数、「入湯税」の「納税義務者数」は納入義務者数である。

4 負担額算出の基礎とした人口、世帯は当該年度の初日の属する年の1月1日現在の住民基本台帳人口による。

5 年金特別徴収の納税義務者数は、納税方法が年金天引きのみの人数である。

(2) 令和4年度市税調定額(現年課税分)26市比較

(単位:千円)

市名	人口	総計		市		市民税		固定資産税				固定資産		交付金・納定				
		住民1人 当たり(円)	住民1人 当たり(円)	個人	法人	計	純地		固定資産		純固定資産税							
							住民1人 当たり(円)	住民1人 当たり(円)	土地	家屋	償却資産	計	住民1人 当たり(円)		住民1人 当たり(円)			
武蔵野市	148,025	43,153,523	291,529	18,768,329	126,792	2,797,545	18,899	21,565,874	145,691	9,708,737	65,588	5,483,440	37,044	1,749,702	11,820	16,941,879	114,453	235,546
八王子市	561,758	92,749,959	165,107	37,433,053	66,636	5,071,919	9,029	42,504,972	75,664	14,191,455	25,263	17,207,834	30,632	4,247,348	7,561	35,646,636	63,456	852,144
立川市	185,124	41,616,007	224,801	14,336,012	77,440	3,848,708	20,790	18,184,721	98,230	9,399,621	50,775	6,709,473	36,243	2,120,481	11,454	18,229,575	98,472	427,858
三鷹市	190,590	39,909,790	209,401	19,204,966	100,766	1,551,205	8,139	20,756,170	108,905	7,573,544	39,737	5,202,042	27,294	1,908,339	10,013	14,683,925	77,045	310,542
青梅市	131,124	20,128,017	153,504	7,724,392	58,909	1,017,840	7,762	8,742,232	66,671	3,659,504	27,909	3,809,487	29,053	1,125,247	8,582	8,594,238	65,543	27,804
府中市	260,253	55,251,139	212,298	21,029,109	80,803	6,246,961	24,003	27,276,071	104,806	10,669,695	40,997	8,801,228	33,818	3,017,388	11,594	22,488,310	86,409	403,037
昭島市	113,829	20,410,867	179,312	7,550,099	66,328	1,466,791	12,886	9,016,890	79,214	4,122,274	36,215	3,324,506	29,206	1,103,013	9,690	8,549,792	75,111	285,381
調布市	237,939	48,416,785	203,484	21,942,194	92,218	4,199,000	17,647	26,141,194	109,865	8,201,349	34,468	6,922,473	29,093	1,406,267	5,910	16,530,089	69,472	907,595
町田市	430,385	70,395,055	163,563	31,523,482	73,245	3,358,719	7,804	34,882,201	81,049	11,654,721	27,080	11,441,602	26,585	3,116,969	7,242	26,213,292	60,907	503,536
小金井市	124,617	22,908,409	183,831	11,674,277	93,681	615,460	4,939	12,289,737	98,620	4,253,180	34,130	3,086,090	24,765	549,437	4,409	7,888,706	63,304	146,125
小平市	195,361	32,783,713	167,811	14,745,926	75,480	2,114,873	10,825	16,860,799	86,306	6,427,400	32,900	4,558,834	23,335	1,018,616	5,214	12,004,850	61,450	430,774
日野市	187,304	31,130,866	166,205	13,936,363	74,405	1,366,455	7,295	15,302,818	81,700	5,442,331	29,056	5,070,952	27,073	1,405,539	7,504	11,918,822	63,634	176,024
東村山市	151,695	21,548,062	142,049	9,887,475	65,180	724,466	4,776	10,611,941	69,956	3,561,257	23,476	3,231,685	21,304	704,427	4,644	7,497,369	49,424	682,552
国分寺市	127,792	24,500,969	191,725	7,348,380	96,288	566,499	7,423	7,914,879	103,711	4,169,052	32,624	3,516,558	27,518	672,864	5,265	8,358,474	65,407	133,787
国立市	76,317	15,568,069	203,992	7,348,380	96,288	566,499	7,423	7,914,879	103,711	2,999,298	39,301	2,264,175	29,668	439,569	5,760	5,703,042	74,728	191,918
福生市	56,274	8,193,782	145,605	3,514,428	62,452	318,177	5,654	3,832,604	68,106	1,552,505	27,588	1,316,564	23,396	267,899	4,761	3,136,968	55,745	55,225
狛江市	83,022	13,194,925	158,933	7,091,954	85,423	301,403	3,630	7,393,357	89,053	2,232,994	26,896	1,785,087	21,501	283,797	3,418	4,301,878	51,816	58,468
東大和市	85,285	13,056,041	153,087	5,493,250	64,411	584,003	6,848	6,077,253	71,258	2,280,947	26,745	1,968,609	23,083	503,184	5,900	4,752,739	55,728	517,949
清瀬市	74,948	9,978,428	133,138	4,739,336	63,235	280,538	3,743	5,019,875	66,978	1,676,171	22,364	1,505,028	20,081	304,221	4,059	3,485,421	46,505	236,327
東久留米市	117,091	17,589,115	150,217	7,853,005	67,068	647,528	5,530	8,500,533	72,598	3,558,343	30,390	2,633,426	22,490	555,505	4,744	6,747,274	57,624	204,719
武蔵村山市	71,872	10,528,384	146,488	3,865,627	53,785	455,851	6,343	4,321,479	60,127	2,224,467	30,950	1,668,359	23,213	393,772	5,479	4,286,598	59,642	334,912
多摩市	147,528	29,861,045	202,409	10,700,562	72,532	2,008,880	13,617	12,709,442	86,149	4,270,245	28,945	6,391,208	43,322	3,531,036	23,935	14,192,489	96,202	198,742
稲城市	93,007	16,437,547	176,735	7,534,979	81,015	481,497	5,177	8,016,476	86,192	3,087,761	33,199	2,736,038	29,418	615,942	6,623	6,439,741	69,239	75,364
羽村市	54,609	10,352,916	189,583	3,579,887	65,555	457,348	8,375	4,037,235	73,930	2,286,488	41,870	1,707,272	31,264	838,859	15,361	4,832,618	88,495	80,717
あきる野市	80,112	11,129,990	138,930	4,682,034	58,444	381,174	4,758	5,063,208	63,202	2,236,220	27,914	1,765,569	22,039	494,795	6,176	4,496,585	56,129	2,678
西東京市	205,805	33,954,647	164,985	16,110,280	78,279	1,393,835	6,773	17,504,115	85,052	5,964,654	28,982	5,144,822	24,999	1,118,577	5,435	12,228,053	59,416	383,201

資料:財務部 市民税課

(注)1 人口は令和4年1月1日現在の住民基本台帳人口による。

2 各表中個々の数値を四捨五入しているため、内訳数値の計及び総計が一致しない事がある。

産 税			そ の 他										(4年度)				
付金	計	住民1人 当たり(円)	軽自動車税	市たばこ税	釐産税		特別土地 保有税		入湯税		事業所税 その他		都市計画税		計		
					住民1人 当たり(円)	住民1人 当たり(円)	住民1人 当たり(円)	住民1人 当たり(円)	住民1人 当たり(円)	住民1人 当たり(円)	住民1人 当たり(円)	住民1人 当たり(円)					
1,591	17,177,425	116,044	60,114	406	874,386	5,907	0	0	0	0	0	643,172	4,345	2,832,553	19,136	4,410,225	29,794
1,517	36,498,780	64,972	887,636	1,580	3,532,751	6,289	0	0	0	0	0	2,212,973	3,939	7,112,847	12,662	13,746,207	24,470
2,311	18,657,433	100,783	234,560	1,267	1,350,381	7,294	0	0	0	0	0	0	0	3,188,913	17,226	4,773,854	25,787
1,629	14,994,466	78,674	115,966	608	835,560	4,384	0	0	0	0	2	420,384	2,206	2,787,243	14,624	4,159,154	21,823
212	8,622,041	65,755	328,656	2,506	904,487	6,898	2	0	0	0	5,522	42	0	1,525,077	11,631	2,763,744	21,077
1,549	22,891,347	87,958	218,324	839	1,443,656	5,547	0	0	0	0	0	0	0	3,421,740	13,148	5,083,721	19,534
2,507	8,835,173	77,618	155,872	1,369	812,602	7,139	0	0	0	0	0	0	0	1,590,330	13,971	2,558,804	22,479
3,814	17,437,684	73,286	149,814	630	1,334,762	5,610	0	0	0	0	0	0	0	3,353,330	14,093	4,837,906	20,333
1,170	26,716,828	62,077	559,928	1,301	2,448,690	5,690	0	0	0	0	5,648	13	877,704	4,904,057	11,395	8,796,026	20,438
1,173	8,034,831	64,476	72,674	583	542,334	4,352	0	0	0	0	0	0	0	1,968,834	15,799	2,583,841	20,734
2,205	12,435,623	63,655	169,894	870	888,776	4,549	0	0	0	0	0	0	0	2,428,622	12,431	3,487,291	17,850
940	12,094,846	64,573	200,691	1,071	956,156	5,105	0	0	0	0	0	0	0	2,576,356	13,755	3,733,203	19,931
4,500	8,179,921	53,923	170,532	1,124	764,108	5,037	0	0	0	0	0	0	0	1,821,560	12,008	2,756,200	18,169
1,047	8,492,260	66,454	84,959	665	777,882	6,087	0	0	0	0	0	0	0	1,981,908	15,509	2,844,748	22,261
2,515	5,894,960	77,243	56,160	736	434,840	5,698	0	0	0	0	0	0	0	1,267,230	16,605	1,758,230	23,039
981	3,192,193	56,726	116,801	2,076	442,902	7,870	0	0	0	0	0	0	0	609,281	10,827	1,168,985	20,773
704	4,360,346	52,520	52,281	630	389,568	4,692	0	0	0	0	0	0	0	999,374	12,037	1,441,223	17,360
6,073	5,270,688	61,801	129,887	1,523	589,922	6,917	0	0	0	0	0	0	0	988,291	11,588	1,708,100	20,028
3,153	3,721,748	49,658	87,140	1,163	401,963	5,363	0	0	0	0	0	0	0	747,702	9,976	1,236,805	16,502
1,748	6,951,993	59,373	133,357	1,139	635,920	5,431	0	0	0	0	0	0	0	1,367,312	11,677	2,136,589	18,247
4,660	4,621,511	64,302	176,280	2,453	534,697	7,440	0	0	0	0	0	0	0	874,417	12,166	1,585,395	22,059
1,347	14,391,231	97,549	142,083	963	841,149	5,702	0	0	0	0	0	0	0	1,777,139	12,046	2,760,372	18,711
810	6,515,105	70,050	86,499	930	472,597	5,081	0	0	0	0	0	0	0	1,346,871	14,481	1,905,967	20,493
1,478	4,913,336	89,973	121,124	2,218	435,518	7,975	0	0	0	0	0	0	0	845,703	15,487	1,402,345	25,680
33	4,499,263	56,162	242,409	3,026	466,395	5,822	0	0	0	0	10,260	128	0	848,455	10,591	1,567,519	19,567
1,862	12,611,255	61,278	144,612	703	1,073,811	5,218	0	0	0	0	0	0	0	2,620,853	12,735	3,839,277	18,655

(3) 令和5年度個人市民税(所得割)課税標準段階別納税義務者等(当初課税分)

課税標準額の段階	給与所得者			営業等所得者			農業所得者			その他の所得者			分離課税をした者			合 計			納税義務者の構成(%)	所得割額の構成(%)
	納税義務者(人)	総所得金額等(千円)	所得割額(千円)	納税義務者(人)	総所得金額等(千円)	所得割額(千円)	納税義務者(人)	総所得金額等(千円)	所得割額(千円)	納税義務者(人)	総所得金額等(千円)	所得割額(千円)	納税義務者(人)	総所得金額等(千円)	所得割額(千円)	納税義務者(人)	総所得金額等(千円)	所得割額(千円)		
10万円以下の金額	1,162	761,661	2,056	126	104,884	255	1	1,376	-	472	411,156	816	254	84,044	201,696	2,015	1,363,121	204,823	2.5%	1.1%
10万円を超え 100万円以下	10,399	14,965,147	347,706	885	1,275,576	25,205	1	1,562	32	4,920	7,236,642	140,773	211	319,377	79,618	16,416	23,798,304	593,334	20.1%	3.2%
100万円を超え 200万円以下	16,101	40,637,045	1,337,510	713	1,817,587	59,282	-	-	-	2,758	6,937,038	220,471	267	688,514	182,569	19,839	50,080,184	1,799,832	24.3%	9.6%
200万円を超え 300万円以下	11,742	44,073,679	1,596,769	463	1,695,644	64,151	-	-	-	1,265	4,696,141	175,863	226	878,107	85,199	13,696	51,343,571	1,921,982	16.8%	10.3%
300万円を超え 400万円以下	7,210	36,143,885	1,369,403	327	1,572,632	63,810	-	-	-	654	3,176,318	128,227	189	948,460	76,322	8,380	41,841,295	1,637,762	10.3%	8.8%
400万円を超え 550万円以下	6,202	40,406,631	1,588,136	258	1,619,388	67,856	-	-	-	497	3,043,787	130,804	211	1,387,934	108,444	7,168	46,457,740	1,895,240	8.8%	10.1%
550万円を超え 700万円以下	3,392	27,998,503	1,144,479	151	1,185,662	52,218	-	-	-	266	2,058,486	91,788	134	1,101,953	86,278	3,943	32,344,604	1,374,763	4.8%	7.3%
700万円を超え 1,000万円以下	3,733	39,287,010	1,682,433	180	1,825,822	82,201	-	-	-	273	2,722,211	125,432	221	2,330,129	170,502	4,407	46,165,172	2,060,568	5.4%	11.0%
1,000万円を超え 2,000万円以下	3,434	54,114,524	2,473,365	200	3,232,107	154,344	-	-	-	290	4,528,737	228,099	276	4,495,957	374,027	4,200	66,371,325	3,229,835	5.1%	17.3%
2,000万円を超え 5,000万円以下	902	27,890,118	1,397,451	91	2,882,192	146,398	-	-	-	126	3,744,679	197,953	173	5,493,398	415,654	1,292	40,010,387	2,157,456	1.6%	11.5%
5,000万円を超え 1億円以下	128	9,054,178	474,371	32	2,260,387	118,314	-	-	-	28	1,818,344	96,940	34	2,400,346	149,067	222	15,533,255	838,692	0.3%	4.5%
1億円を 超える金額	48	7,808,870	420,311	10	2,071,494	121,319	-	-	-	7	3,247,167	163,565	23	3,237,775	285,136	88	16,365,306	990,331	0.1%	5.3%
合 計	64,453	343,141,251	13,833,990	3,436	21,543,375	955,353	2	2,938	32	11,556	43,620,706	1,700,731	2,219	23,365,994	2,214,512	81,666	431,674,264	18,704,618	100.0%	100.0%
所得別構成(%)	78.9%	79.5%	74.0%	4.2%	5.0%	5.1%	0.0%	0.0%	0.0%	14.2%	10.1%	9.1%	2.7%	5.4%	11.8%	100.0%	100.0%	100.0%		

資料：財務部 市民税課

(注)「課税標準額の段階」は総所得金額、退職所得金額及び山林所得金額に係る課税標準額の合計額によって区分する。

(4)税目別市税滞納額の推移

税 目 別		30		元(31)		2		3		4		(年度)	
		税額		件数		税額		件数		税額		件数	
		税額	件数	税額	件数	税額	件数	税額	件数	税額	件数	税額	件数
総 計	現 年 度	134,653,349	5,160	176,977,287	6,548	259,109,216	6,993	159,893,853	6,643	174,379,437	6,844		
	滞 納 繰 越	226,865,777	6,655	170,312,531	4,996	166,329,092	4,489	202,467,386	6,569	190,199,305	7,351		
	合 計	361,519,126	11,815	347,289,818	11,544	425,438,308	11,482	362,361,239	13,212	364,578,742	14,195		
市 民 税	現 年 度	97,260,033	3,905	123,379,563	4,929	172,015,586	5,452	117,816,393	5,112	126,808,851	5,228		
	個 人	90,619,050	3,821	116,423,315	4,816	136,715,919	5,271	113,256,593	5,039	121,336,170	5,116		
	普通徴収	85,918,283	3,259	107,116,508	3,940	124,065,137	4,451	108,635,958	4,291	113,157,287	4,214		
	特別徴収	4,700,767	562	9,306,807	876	12,650,782	820	4,620,635	748	8,178,883	902		
	法 人	6,640,983	84	6,956,248	113	35,299,667	181	4,559,800	73	5,472,681	112		
固定資産税	滞 納 繰 越	129,078,626	4,630	87,212,438	3,525	88,756,835	3,149	119,455,644	4,992	108,228,780	5,596		
	合 計	226,338,659	8,535	210,592,001	8,454	260,772,421	8,601	237,272,037	10,104	235,037,631	10,824		
	現 年 度	30,710,869	875	41,682,113	1,316	70,864,303	1,232	37,522,142	1,224	39,363,483	1,299		
	純固定資産税	30,710,869	875	41,682,113	1,316	70,864,303	1,232	37,522,142	1,224	39,363,483	1,299		
	交 付 金	-	-	-	-	-	-	-	-	-	-		
軽自動車税	滞 納 繰 越	80,318,956	1,034	68,511,331	782	64,148,464	812	68,436,690	977	69,395,501	1,155		
	合 計	111,029,825	1,909	110,193,444	2,098	135,012,767	2,044	105,958,832	2,201	108,758,984	2,454		
	現 年 度	1,367,900	380	1,099,200	303	1,075,895	306	1,116,400	307	1,079,500	317		
	滞 納 繰 越	2,799,872	991	2,133,587	689	1,842,523	528	2,039,131	600	2,080,059	600		
	合 計	4,167,772	1,371	3,232,787	992	2,918,418	834	3,155,531	907	3,159,559	917		
市たばこ税	現 年 度	-	-	-	-	-	-	-	-	-	-		
	滞 納 繰 越	-	-	-	-	-	-	-	-	-	-		
	合 計	-	-	-	-	-	-	-	-	-	-		
	現 年 度	-	-	-	-	-	-	-	-	-	-		
	滞 納 繰 越	-	-	-	-	-	-	-	-	-	-		
入 湯 税	合 計	-	-	-	-	-	-	-	-	-	-		
	現 年 度	-	-	-	-	-	-	-	-	-	-		
	滞 納 繰 越	-	-	-	-	-	-	-	-	-	-		
	合 計	-	-	-	-	-	-	-	-	-	-		
	現 年 度	-	-	-	-	-	-	-	-	-	-		
事業所税	滞 納 繰 越	-	-	-	-	-	-	-	-	-	-		
	合 計	-	-	-	-	-	-	-	-	-	-		
	現 年 度	-	-	-	-	-	-	-	-	-	-		
	滞 納 繰 越	-	-	-	-	-	-	-	-	-	-		
	合 計	-	-	-	-	-	-	-	-	-	-		
都市計画税	現 年 度	5,314,547	(829)	10,816,411	(1,234)	9,519,332	(1,073)	3,438,918	(1,192)	7,127,603	(1,240)		
	滞 納 繰 越	14,668,323	(975)	12,455,175	(737)	11,581,270	(756)	12,535,921	(931)	10,494,965	(1,109)		
	合 計	19,982,870	(1,804)	23,271,586	(1,971)	21,100,602	(1,829)	15,974,839	(2,123)	17,622,568	(2,349)		

資料:財務部 納税課

(注)1 件数は各期延べ件数。

2 件数欄中()は固定資産税と併課した都市計画税の件数。

(5)構造別、用途別建物の棟数、床面積及び決定価額

(5.1.1)

用 途 別	木 造 家 屋							
	棟 数		床面積		決定価額		1㎡当たり価格	
	計	免税点 以上	計 (㎡)	免税点以上 (㎡)	計 (千円)	免税点以上 (千円)	計 (円)	免税点 以上(円)
総 計	19,761	19,594	2,351,529	2,345,963	74,062,692	74,049,431	31,496	31,565
専 用 住 宅	16,354	16,280	1,896,845	1,893,838	61,580,428	61,572,055	32,465	32,512
共 同 住 宅・宿 舎	2,070	2,070	342,770	342,770	10,914,406	10,914,406	31,842	31,842
併 用 住 宅	794	748	81,247	79,488	893,111	889,508	10,993	11,190
旅 館・料 亭・ ホ テ ル	2	2	308	308	15,365	15,365	49,886	49,886
事務所・銀行・店舗	171	139	17,786	17,375	512,641	512,060	28,823	29,471
劇 場・病 院	9	9	1,443	1,443	62,539	62,539	43,340	43,340
工 場・倉 庫	65	57	4,221	4,014	34,671	34,234	8,214	8,529
土 蔵	12	12	582	582	3,968	3,968	6,818	6,818
附 属 家	284	277	6,327	6,145	45,563	45,296	7,201	7,371

用 途 別	木造以外の家屋							
	棟 数		床面積		決定価額		1㎡当たり価格	
	計	免税点 以上	計 (㎡)	免税点以上 (㎡)	計 (千円)	免税点以上 (千円)	計 (円)	免税点 以上(円)
総 計	8,188	8,178	4,985,214	4,984,994	339,891,059	339,888,888	68,180	68,182
事 務 所・店 舗・ 百 貨 店	1,071	1,069	1,394,353	1,394,311	102,203,634	102,203,376	73,298	73,300
住 宅・ア パ ー ト	6,626	6,625	3,339,599	3,339,578	223,289,109	223,288,078	66,861	66,861
病 院・ホ テ ル	39	39	91,597	91,597	7,333,176	7,333,176	80,059	80,059
工 場・倉 庫・市 場	210	207	139,486	139,392	6,008,857	6,008,361	43,079	43,104
そ の 他	242	238	20,179	20,116	1,056,283	1,055,897	52,346	52,490

資料:財務部 資産税課(固定資産概要調書)

(6) 地目別地積、評価額及び課税標準額

地目別	地 積			評価額		免税点以上の 課税標準額 (千円)	1㎡当たりの評価額		(5.1.1) 免税点以上の 1㎡当たりの 平均課税 標準額(円)
	総地積 (㎡)	評価地積 (㎡)	免税点以上の 地積(㎡)	総額 (千円)	免税点以上の 評価額(千円)		平均 (円)	最高 (円)	
総 計	10,260,609	6,782,156	6,772,526	2,593,853,956	2,593,782,252	735,901,602	382,453	5,325,907	108,660
畑	265,495	253,034	243,858	5,207,110	5,205,779	1,226,857	277,781	423,950	5,031
宅 地	7,573,955	6,368,156	6,367,927	2,524,358,785	2,524,294,010	697,694,329	396,403	5,325,907	109,564
小 規 模 住 宅 用 地	5,050,856	5,050,856	5,050,645	1,775,305,328	1,775,244,396	292,009,166	351,486	4,006,866	57,816
一 般 住 宅 用 地	310,112	310,112	310,104	109,193,321	109,190,793	36,108,346	352,109	1,148,327	116,439
非 住 宅 用 地	1,007,188	1,007,188	1,007,178	639,860,136	639,858,821	369,576,817	635,294	5,325,907	366,943
そ の 他 の 宅 地 (非 課 税)	1,205,799	—	—	—	—	—	—	—	—
山 林	180	180	180	32,398	32,398	19,439	179,989	179,987	107,994
雑 種 地	231,794	160,786	160,561	64,255,663	64,250,065	36,960,977	399,635	2,281,158	230,199
鉄軌道用地 (単 体)	41,053	40,958	40,958	6,914,579	6,914,579	4,085,473	168,821	631,088	99,748
鉄軌道用地 (複 合)	68,659	68,659	68,659	44,278,783	44,278,783	25,053,855	644,909	2,281,158	364,903
そ の 他 の 雑 種 地	122,082	51,169	50,944	13,062,301	13,056,703	7,821,649	255,278	370,044	153,534
そ の 他 (非 課 税)	2,189,185	—	—	—	—	—	—	—	—

資料:財務部 資産税課

(7) 宅地の利用地区別地積、評価額及び課税標準額(法定免税点以上のもの)

(5.1.1)

利用地区別	地積 (㎡)	構成比 (%)	評価額 (千円)	課税標準額 (千円)	1㎡当たりの評価額 (円)	
					平均	最高
総 計	6,367,927	100.0	2,524,294,010	697,694,329	396,407	5,325,907
商 業 地 区	578,257	9.1	557,266,546	250,505,058	963,700	5,325,907
高度商業地区	94,786	1.5	254,120,240	138,780,323	2,680,989	5,325,907
普通商業地区	483,471	7.6	303,146,306	111,724,735	627,021	1,765,150
住 宅 地 区	5,612,405	88.1	1,913,351,745	415,249,485	340,915	945,000
併用住宅地区	569,548	8.9	233,124,560	66,551,693	409,315	945,000
普通住宅地区	5,042,857	79.2	1,680,227,185	348,697,792	333,190	677,493
工 業 地 区	177,265	2.8	53,675,719	31,939,786	302,799	424,944

資料:財務部 資産税課

(8)納税貯蓄組合の状況

ア 組合数及び加入者数

(5.3.31)

組 合 数	加入者数		
	計	個人	法人
40	762	505	257

資料:財務部 納税課

イ 納税状況

(単位:円)

(5.3.31)

税 目	調定額(A)	納期内納付額(B)	収入割合(B/A,%)
総 計	1,549,196,400	1,541,231,300	99.49
市民税・都民税(個人)	347,435,500	345,243,200	99.37
市 民 税 (法 人)	132,350,000	132,265,800	99.94
固定資産税・都市計画税	1,001,416,000	995,844,400	99.44
固定資産税(償却資産)	66,654,700	66,539,700	99.83
軽自動車税(種別割)	1,340,200	1,338,200	99.85

資料:財務部 納税課

(9) 都民税調定額の推移

年 度	調定額(円)
30	11,869,814,407
元(31)	11,997,962,681
2	12,246,626,696
3	12,173,288,460
4	12,587,780,933

資料:財務部 市民税課

(10) 徴税費の推移

(単位: 千円)

(年度)

区 分	30	元(31)	2	3	4
市 税 総 収 入 (A)	40,813,468	41,681,026	41,823,423	39,928,376	43,132,393
徴 税 費 (B)	694,890	693,039	695,599	715,036	716,980
人 件 費	481,471	472,268	498,828	520,650	500,484
基 本 給	220,859	216,103	213,320	217,295	214,974
諸 手 当	177,373	172,871	176,084	187,114	170,853
超過勤務手当	22,857	20,873	21,037	28,281	16,704
税務特別手当	—	—	—	—	—
その他の手当	154,516	151,998	155,047	158,833	154,149
その他の人件費	83,239	83,294	109,424	116,241	114,657
需 用 費	118,491	113,307	92,889	96,814	101,074
旅 費	309	312	371	281	413
賃 金	7,793	8,139	—	—	—
そ の 他	110,389	104,856	92,518	96,533	100,661
報 償 金 等	973	874	453	469	528
納税貯蓄組合補助金	666	666	445	462	520
納 税 奨 励 金	—	—	—	—	—
そ の 他	307	208	8	7	8
そ の 他	93,955	106,590	103,429	97,103	114,894
関係収入(都税取扱費)(C)	243,201	247,665	249,081	253,221	254,994
純徴税費(B) - (C) = (D)	451,689	445,374	446,518	461,815	461,986
市 税 収 入 に 対 す る 徴税費の割合(D) / (A) %	1.1	1.1	1.1	1.2	1.1
徴 税 職 員 数	57	59	61	64	61
徴税職員1人当たり人口	2,542	2,481	2,408	2,307	2,427
徴税職員1人当たり世帯	1,332	1,301	1,267	1,216	1,282
住民1人当たり純徴税費(円)	3,117	3,042	3,040	3,128	3,121
1世帯当たり純徴税費(円)	5,949	5,802	5,775	5,932	5,909

資料: 財務部 市民税課

(注) 1 算出の基礎となる人口及び世帯は、当該年度の初日の属する年の1月1日現在の住民基本台帳人口による。

2 徴税職員数は各年度とも当該年度末日現在の職員数。

5 財 産

(1)用途別市有財産一覧表

(単位:㎡)

(5.4.1)

区 分	土地			建物		
	計	市有	借地	計	市有	借家
総 数	1,039,534	615,205	424,329	349,022	334,676	14,346
行 政 財 産	995,405	578,895	416,510	339,602	325,865	13,737
公 用 財 産	43,427	39,708	3,719	44,500	43,335	1,165
市 庁 舎	15,314	15,314	-	26,946	26,946	-
市 役 所 分 館	642	642	-	1,110	909	202
消 防 施 設	1,423	1,115	307	1,232	1,141	91
その他の施設	26,049	22,637	3,412	15,211	14,339	872
公 共 用 財 産	951,978	539,187	412,791	295,103	282,531	12,572
小 学 校	142,049	142,049	-	95,860	95,860	-
中 学 校	99,944	79,200	20,744	59,841	59,841	-
教育文化施設	342,246	43,508	298,738	70,585	68,541	2,044
体 育 施 設	80,074	78,200	1,874	26,207	26,207	-
公 衆 ト イ レ	179	0	179	158	158	-
保 育 園	14,338	12,723	1,616	3,567	3,567	-
福利厚生施設	29,607	12,483	17,124	26,040	17,883	8,157
市 営 住 宅	7,826	7,826	-	6,443	6,443	-
公 園	215,518	154,153	61,365	330	330	-
その他の公共施設	20,197	9,046	11,151	6,072	3,701	2,371
普 通 財 産	44,129	36,310	7,819	9,419	8,810	609
宅 地	8,508	4,045	4,463	2,086	2,086	-
その他の施設用地	29,443	26,087	3,356	7,333	6,724	609
代 替 用 地 等	6,177	6,177	-	-	-	-

資料:総合政策部 資産活用課

(注)1 小数点第1位を四捨五入。

2 計は小数点第2位までを合算後四捨五入。

(2)市基金の状況

ア 積立基金

(単位:千円)

(4年度)

基 金 名	令和3年度末 現在高	増	減	令和4年度末 現在高
財 政 調 整 基 金	6,008,692	770,097	769,418	6,009,371
公 共 施 設 整 備 基 金	17,247,023	1,091,910	195,459	18,143,474
学 校 施 設 整 備 基 金	16,645,679	1,826,243	390,000	18,081,922
吉 祥 寺 ま ち づ くり 基 金	4,691,992	476	-	4,692,468
公 園 緑 化 基 金	5,229,677	570,778	570,000	5,230,455
国 際 交 流 平 和 基 金	269,036	80	78,500	190,616
市 民 た す け 合 い 基 金	341,927	1,037	30,000	312,964
青 少 年 善 行 表 彰 基 金	7,448	1	600	6,849
高 齢 者 住 宅 運 営 基 金	526,082	74	74	526,082
職 員 能 力 開 発 基 金	41,354	2	2,000	39,356
子 ども 文 化 ・ ス ポ ー ツ ・ 体 験 活 動 基 金	52,218	1	4,900	47,319
ふ る さ と 応 援 基 金	21,120	20,551	21,120	20,551
介 護 給 付 費 等 準 備 基 金	1,133,463	79,852	-	1,213,315

資料:財務部 財政課

(注)下水道事業基金については、令和2年4月1日からの公営企業会計への移行に伴い、下水道事業会計に移管した。

イ その他の基金

(単位:千円)

(4年度)

基 金 名	令和3年度末 現在高	増	減	令和4年度末 現在高
市 民 生 活 総 合 基 金	32,000	31	31	32,000

資料:財務部 財政課

6 公共施設利用状況

(1) 市民文化会館利用状況

ア 施設別利用件数及び開館日数

(年度、月)

種 別	30	元(31)	2	3	4	4.4	5	6	7	8	9	10	11	12	5.1	2	3	4年度 施設別 利用率 (%)
開 館 日 数	308	283	249	308	307	26	27	25	27	26	26	27	25	24	24	24	26	
大 ホ ー ル	575	570	185	385	588	33	42	42	55	58	49	64	61	48	45	39	52	76.9%
小 ホ ー ル	777	683	335	473	609	42	34	45	60	64	52	60	62	50	46	43	51	83.0%
第1リハーサル室	549	456	131	242	369	20	21	26	27	23	33	49	49	31	33	22	35	43.5%
第2リハーサル室	450	454	138	316	483	27	33	32	43	46	31	60	60	40	38	26	47	56.7%
展 示 室 A	251	307	143	378	655	75	30	60	74	42	78	52	60	54	43	42	45	75.5%
展 示 室 B	239	303	126	378	655	75	30	60	74	42	78	52	60	54	43	42	45	75.5%
第 1 会 議 室	321	326	209	403	480	38	51	41	45	46	35	46	32	37	38	34	37	55.4%
第 2 会 議 室	316	356	155	303	400	39	41	27	29	35	35	35	33	29	34	36	27	47.2%
茶 室	214	211	43	88	304	36	23	40	50	11	11	10	42	34	22	5	20	35.6%
第 1 和 室	137	164	49	198	371	32	30	39	53	12	48	14	43	33	25	8	34	43.4%
第 2 和 室	145	161	49	194	365	32	27	39	53	12	48	14	44	33	25	6	32	42.7%
第 1 練 習 室	764	709	442	599	759	58	61	61	73	64	68	74	65	55	57	66	57	90.0%
第 2 練 習 室	658	601	458	573	751	46	49	56	67	66	74	75	69	60	61	69	59	89.1%
第 3 練 習 室	745	688	414	596	749	52	64	56	76	65	69	75	66	58	58	58	52	88.8%

資料:市民部 市民活動推進課

(注)1 各施設の使用単位は、1日を午前、午後、夜間の3回に分けている。

2 R4.4.1～5.2・5.24～6.6・6.21～7.5・7.14～8.11・9.1～9.20・11.13～11.29・12.5～12.20・3.2～3.7・3.23～3.27については展示室全区分及び会議室・和室・茶室の一部区分を新型コロナウイルス感染症ワクチン接種会場(設営含む)に使用。

イ 大ホール催し物別利用件数

(年度、月)

種 別	30	元(31)	2	3	4	4.4	5	6	7	8	9	10	11	12	5.1	2	3
総 数	575	570	185	385	588	33	42	42	55	58	49	64	61	48	45	39	52
映 画	2	2	4	2	14	-	-	-	7	1	3	-	-	-	3	-	-
演 劇	18	26	5	4	20	-	-	-	3	3	3	5	-	3	3	-	-
オーケストラ	100	95	29	48	52	2	12	3	4	-	2	8	3	8	6	2	2
オペラ	3	3	-	-	3	-	-	-	-	-	-	-	3	-	-	-	-
オムニバス	36	33	13	19	48	-	-	-	-	-	6	4	6	6	6	14	6
歌 謡	-	-	-	-	5	-	-	-	-	-	5	-	-	-	-	-	-
講演会・大会	63	68	18	25	55	1	2	9	1	-	5	15	5	3	8	3	3
古典芸能	9	11	12	4	6	-	-	-	-	3	-	3	-	-	-	-	-
室内楽・器楽	26	27	43	47	70	2	4	14	7	4	4	4	11	3	5	10	2
吹奏楽	58	49	23	57	71	10	3	3	4	6	9	-	2	11	4	4	15
声楽・合唱	64	81	3	37	85	6	18	-	2	6	2	13	8	14	-	-	16
人形劇	-	-	2	-	-	-	-	-	-	-	-	-	-	-	-	-	-
バレエ・ダンス	154	137	15	134	143	12	3	11	25	35	9	12	19	-	6	3	8
控 室	3	3	2	-	-	-	-	-	-	-	-	-	-	-	-	-	-
ポピュラー	24	19	-	2	2	-	-	-	2	-	-	-	-	-	-	-	-
民族音楽・舞踊	-	-	3	2	-	-	-	-	-	-	-	-	-	-	-	-	-
そ の 他	15	16	13	4	14	-	-	2	-	-	1	-	4	-	4	3	-

資料:市民部 市民活動推進課
(注)1 各施設の使用単位は、1日を午前、午後、夜間の3回に分けている。

ウ 小ホール催し物別利用件数

(年度、月)

種 別	30	元(31)	2	3	4	4.4	5	6	7	8	9	10	11	12	5.1	2	3
総 数	777	683	335	473	609	42	34	45	60	64	52	60	62	50	46	43	51
オーケストラ	14	9	2	2	3	—	—	—	—	—	—	3	—	—	—	—	—
オペラ	—	—	—	—	6	3	3	—	—	—	—	—	—	—	—	—	—
オムニバス	10	11	—	16	10	—	2	2	—	—	—	6	—	—	—	—	—
オルガン	184	222	157	198	210	13	10	22	18	42	24	17	18	18	4	16	8
古典芸能	—	—	—	—	—	—	—	—	—	—	—	—	—	—	—	—	—
室内楽・器楽	346	225	109	147	207	21	13	8	36	21	15	20	20	18	12	10	13
吹奏楽	16	16	3	5	3	—	—	—	—	—	—	—	—	—	3	—	—
声楽・合唱	131	112	27	28	48	2	1	3	6	1	1	2	2	5	11	5	9
控 室	58	54	18	39	75	—	—	—	—	—	6	12	18	6	6	12	15
ポピュラー	—	—	4	13	15	—	—	6	—	—	3	—	—	3	—	—	3
民族音楽・舞踊	10	30	2	18	19	3	5	4	—	—	3	—	4	—	—	—	—
民 謡	—	—	—	—	—	—	—	—	—	—	—	—	—	—	—	—	—
そ の 他	8	4	13	7	13	—	—	—	—	—	—	—	—	—	10	—	3

資料:市民部 市民活動推進課

(注)1 各施設の使用単位は、1日を午前、午後、夜間の3回に分けている。

(2) 芸能劇場利用状況

ア 施設別利用件数及び開館日数

		(年度、月)																
種	別	30	元(31)	2	3	4	4.4	5	6	7	8	9	10	11	12	5.1	2	3
開館日数		308	283	249	308	307	26	27	25	27	26	26	27	25	24	24	24	26
小劇場	利用件数	626	612	245	444	605	52	39	48	61	73	70	63	68	57	16	0	58
	利用率(%)	76.3	82.6	39.3	66.5	84.3	78.8	52.7	76.2	81.3	100.0	93.3	84.0	98.6	100.0	76.2	0.0	82.9
小ホール	利用件数	459	395	207	313	516	16	66	19	32	65	75	74	46	57	11	0	55
	利用率(%)	54.1	50.6	32.4	45.8	70.2	23.2	84.6	28.8	42.7	83.3	96.2	98.7	66.7	100.0	50.0	0.0	80.9

資料:市民部 市民活動推進課

(注) 1 各施設の使用単位は、1日を午前、午後、夜間の3回に分けている。

2 R4.5.1～5.15・8.11～9.6・9.20～10.4・10.20～10.31・11.28～12.26については小ホール全区分を新型コロナウイルス感染症ワクチン接種会場(設営含む)に使用。

イ 小劇場催し物別利用件数

(年度、月)

種 別	30	元(31)	2	3	4	4.4	5	6	7	8	9	10	11	12	5.1	2	3
総 数	626	612	245	444	605	52	39	48	61	73	70	63	68	57	16	-	58
映 画	4	2	-	-	-	-	-	-	-	-	-	-	-	-	-	-	-
演 劇	476	483	124	336	446	39	6	42	25	73	61	53	48	42	6	-	51
オムニバス	26	9	5	15	7	-	3	-	-	-	-	-	1	-	1	-	2
会議・研修会	-	-	-	-	-	-	-	-	-	-	-	-	-	-	-	-	-
歌 謡	9	17	-	-	2	-	2	-	-	-	-	-	-	-	-	-	-
講演会・大会	25	19	5	10	16	2	-	6	4	-	-	-	-	-	2	-	2
古典芸能	62	51	55	50	75	11	28	-	4	-	3	5	15	-	6	-	3
室内楽・器楽	-	1	-	-	-	-	-	-	-	-	-	-	-	-	-	-	-
声楽・合唱	-	-	18	12	-	-	-	-	-	-	-	-	-	-	-	-	-
人形劇	15	-	12	-	35	-	-	-	12	-	6	2	-	15	-	-	-
バレエ・ダンス	-	12	17	7	9	-	-	-	9	-	-	-	-	-	-	-	-
ポピュラー	-	-	-	-	-	-	-	-	-	-	-	-	-	-	-	-	-
民族音楽・舞踊	6	15	4	5	4	-	-	-	1	-	-	3	-	-	-	-	-
民 謡	-	-	-	-	-	-	-	-	-	-	-	-	-	-	-	-	-
そ の 他	3	3	5	9	11	-	-	-	6	-	-	-	4	-	1	-	-

資料:市民部 市民活動推進課

(注) 1 各施設の使用単位は、1日を午前、午後、夜間の3回に分けている。

ウ 小ホール催し物別利用件数 (年度、月)

種 別	30	元(31)	2	3	4	4.4	5	6	7	8	9	10	11	12	5.1	2	3
総 数	459	395	207	313	516	16	66	19	32	65	75	74	46	57	11	-	55
会 議・研 修 会	88	89	75	113	67	13	1	12	13	5	1	-	11	-	4	-	7
講 演 会・大 会	7	15	4	18	10	1	-	1	1	-	1	-	4	-	1	-	1
展 示 会	334	248	92	120	142	-	26	-	16	6	25	14	19	-	-	-	36
ワークショップ	-	-	15	11	18	-	-	6	-	-	3	-	6	-	-	-	3
控 室	8	20	15	12	31	2	-	-	-	-	-	15	-	-	6	-	8
そ の 他	22	23	6	39	248	-	39	-	2	54	45	45	6	57	-	-	-

資料:市民部 市民活動推進課
(注) 1 各施設の使用単位は、1日を午前、午後、夜間の3回に分けている。
2 R4.5.1～5.15・8.11～9.6・9.20～10.4・10.20～10.31・11.28～12.26については小ホール全区分を新型コロナウイルス感染症ワクチン接種会場(設営含む)に使用。

(3) 公会堂利用状況

ア 施設別利用件数及び開館日数

(年度、月)

種 別	30	元(31)	2	3	4	4.4	5	6	7	8	9	10	11	12	5.1	2	3	4年度 施設別 利用率 (%)
開 館 日 数	308	283	248	308	308	26	26	26	27	26	26	26	26	24	24	24	27	
ホ ー ル	530	457	176	346	521	35	46	38	52	35	42	54	53	46	32	34	54	68.3%
第 1 会 議 室	664	595	303	365	598	48	51	51	53	40	47	52	59	49	42	50	56	68.5%
第 2 会 議 室	545	533	269	381	513	39	38	49	45	28	40	51	57	45	32	45	44	58.0%
第 3 会 議 室	498	456	200	251	404	24	37	42	43	22	26	41	43	26	24	37	39	51.4%
第 4 会 議 室	393	396	175	233	354	27	42	33	29	19	23	29	38	28	21	36	29	41.4%
第 5 会 議 室	625	558	260	355	499	42	43	49	41	34	41	41	50	43	32	40	43	56.3%
第 6 会 議 室	458	408	166	224	317	23	28	37	25	17	19	25	48	29	10	23	33	35.0%
第 1 和 室	373	326	174	274	405	29	38	39	32	16	35	54	48	37	19	18	40	44.9%
第 2 和 室	463	448	199	333	445	35	41	45	39	21	32	50	54	33	26	26	43	49.4%

資料:市民部 市民活動推進課

(注) 1 各施設の使用単位は、1日を午前、午後、夜間の3回に分けている。

イ ホール催し物別利用件数

(年度、月)

種 別	30	元(31)	2	3	4	4.4	5	6	7	8	9	10	11	12	5.1	2	3
総 数	530	457	176	346	521	35	46	38	52	35	42	54	53	46	32	34	54
映 画	6	7	2	11	33	6	-	-	2	3	-	3	-	-	3	13	3
演 劇	5	3	2	10	9	-	-	3	-	-	-	-	-	-	3	3	-
オ ペ ラ	-	-	-	-	5	-	-	-	-	-	5	-	-	-	-	-	-
オ ム ニ バ ス	39	9	6	39	55	-	6	-	-	12	3	12	3	9	1	-	9
歌 謡	9	14	3	2	-	-	-	-	-	-	-	-	-	-	-	-	-
講 演 会・大会	127	112	48	47	92	11	13	10	9	-	9	7	10	5	3	3	12
古 典 芸 能	45	72	32	62	88	4	10	9	4	-	6	21	17	3	6	2	6
室 内 楽・器 楽	137	117	63	108	125	9	8	6	27	14	12	7	6	7	12	10	7
吹 奏 楽	-	-	-	2	-	-	-	-	-	-	-	-	-	-	-	-	-
声 楽・合 唱	29	31	15	38	52	2	3	9	-	4	4	3	6	5	4	2	10
人 形 劇	-	-	-	-	-	-	-	-	-	-	-	-	-	-	-	-	-
バレエ・ダンス	6	30	3	3	11	-	3	-	-	-	-	-	6	-	-	-	2
ポ ピ ュ ラ ー	79	34	2	17	27	3	-	-	10	2	-	-	3	6	-	-	3
民 族 音 楽・舞 踊	34	20	-	7	14	-	3	-	-	-	3	1	-	5	-	-	2
民 謡	-	-	-	-	-	-	-	-	-	-	-	-	-	-	-	-	-
ジ ャ ズ	12	6	-	-	3	-	-	-	-	-	-	-	-	3	-	-	-
そ の 他	2	2	-	-	7	-	-	1	-	-	-	-	2	3	-	1	-

資料:市民部 市民活動推進課

(注) 1 各施設の使用単位は、1日を午前、午後、夜間の3回に分けている。

(4)スイングホール利用状況

ア 施設別利用件数及び開館日数																		(年度、月)
種 別	30	元(31)	2	3	4	4.4	5	6	7	8	9	10	11	12	5.1	2	3	4年度 施設別 利用率 (%)
開 館 日 数	308	283	248	308	308	26	26	26	27	26	26	26	26	24	24	24	27	
ス イ ン グ ホ ー ル	670	614	338	548	793	61	71	64	79	66	71	74	76	58	53	56	64	90.7%
ス カ イ ル ー ム 1	564	534	197	408	537	47	42	52	56	39	54	42	44	37	34	44	46	59.8%
ス カ イ ル ー ム 2	485	431	167	325	461	38	28	45	51	27	46	39	38	32	30	39	48	51.3%
ス カ イ ル ー ム 3	527	466	178	390	544	42	42	51	55	39	57	47	42	36	38	44	51	60.6%
レインボーサロンA	482	451	178	299	463	33	35	36	48	28	36	49	40	34	30	47	47	51.8%
レインボーサロンB	500	465	201	326	484	33	41	40	53	32	38	48	41	35	31	44	48	54.2%

資料：市民部 市民活動推進課

(注) 1 各施設の使用単位は、1日を午前、午後、夜間の3回に分けている。

2 R4.5.17～6.7・7.1～7.31についてはホール全区分を新型コロナウイルス感染症ワクチン接種会場(設営含む)に使用。

イ スイグホール催し物別利用件数

(年度、月)

種 別	30	元(31)	2	3	4	4.4	5	6	7	8	9	10	11	12	5.1	2	3
総 数	670	614	338	548	793	61	71	64	79	66	71	74	76	58	53	56	64
映 画	18	3	4	-	13	-	-	3	-	-	-	-	-	3	1	4	2
演 劇	28	26	-	7	21	-	-	-	-	-	12	6	-	3	-	-	-
オ ー ケ ス ト ラ	2	5	-	15	7	-	-	1	-	-	4	1	-	-	-	-	1
オ ペ ラ	-	-	-	3	2	-	-	-	-	-	-	-	-	2	-	-	-
オ ム ニ バ ス	20	28	5	19	32	2	-	2	-	4	2	7	10	-	1	4	-
会 議・研 修 会	-	-	-	-	-	-	-	-	-	-	-	-	-	-	-	-	-
歌 謡	8	7	-	1	4	-	-	-	-	-	-	-	2	-	2	-	-
講 演 会・大 会	109	115	70	71	85	7	3	8	-	5	6	6	19	9	4	9	9
古 典 芸 能	21	13	-	4	14	-	3	-	-	-	-	5	-	-	3	-	3
室 内 楽・器 楽	276	250	185	300	276	33	16	23	4	33	30	23	20	23	25	18	28
吹 奏 楽	1	1	6	8	7	-	-	2	-	-	-	-	-	1	-	2	2
声 楽・合 唱	72	65	37	48	123	11	3	5	3	13	10	14	11	13	14	11	15
人 形 劇	-	-	-	-	-	-	-	-	-	-	-	-	-	-	-	-	-
バレエ・ダンス	17	32	3	18	26	3	4	1	-	4	-	4	6	2	-	-	2
ポ ピ ュ ラ ー	19	6	13	26	18	3	-	1	-	7	-	-	3	2	-	-	2
民族音楽・舞踊	18	24	12	11	12	-	3	-	-	-	4	3	-	-	-	2	-
ジ ャ ズ	61	39	3	17	21	2	-	-	-	-	3	5	5	-	3	3	-
そ の 他	-	-	-	-	132	-	39	18	72	-	-	-	-	-	-	3	-

資料:市民部 市民活動推進課

(注) 1 各施設の使用単位は、1日を午前、午後、夜間の3回に分けている。

2 R4.5.17～6.7・7.1～7.31についてはホール全区分を新型コロナウイルス感染症ワクチン接種会場(設営含む)に使用。

ウ レインボーサロン催し物別利用件数																	(年度、月)
種 別	30	元(31)	2	3	4	4.4	5	6	7	8	9	10	11	12	5.1	2	3
総 数	982	916	379	625	947	66	76	76	101	60	74	97	81	69	61	91	95
映 画	—	—	—	2	—	—	—	—	—	—	—	—	—	—	—	—	—
オムニバス	12	14	—	5	2	1	1	—	—	—	—	—	—	—	—	—	—
会議・研修会	531	561	333	513	734	48	58	52	86	54	54	74	68	57	53	72	58
講演会・大会	150	134	36	56	152	15	15	18	10	6	14	17	13	6	8	17	13
展 示 会	—	—	—	18	26	—	—	—	—	—	6	—	—	—	—	2	18
控 室	31	28	—	18	8	—	—	—	—	—	—	6	—	—	—	—	2
レセプション	258	179	10	13	23	2	—	6	5	—	—	—	—	6	—	—	4
そ の 他	—	—	—	—	2	—	2	—	—	—	—	—	—	—	—	—	—

資料: 市民部 市民活動推進課
(注) 1 各施設の使用単位は、1日を午前、午後、夜間の3回に分けている。

(5) 吉祥寺美術館利用状況

ア 美術館入館者状況																	(年度、月)
種 別	30	元(31)	2	3	4	4.4	5	6	7	8	9	10	11	12	5.1	2	3
開館日数	297	245	213	244	272	14	30	19	26	25	19	30	26	15	17	26	25
入館者数	38,171	22,196	9,604	32,563	24,084	931	2,125	1,001	664	4,264	3,455	3,498	3,073	311	1,379	2,285	1,098
1 日平均 入館者数	129	91	45	133	89	67	71	53	26	171	182	117	118	21	81	88	44

資料:市民部 市民活動推進課
(注) 1 1日平均入館者数は小数点以下四捨五入。
2 美術館開館日数は、記念室開室日数。

イ 音楽室利用状況																	(年度、月)
種 別	30	元(31)	2	3	4	4.4	5	6	7	8	9	10	11	12	5.1	2	3
開館日数	346	307	287	311	346	29	30	29	30	30	29	30	29	27	27	26	30
利用可能 件 数	1,035	917	698	766	1,030	87	90	87	89	90	87	89	87	79	78	77	90
利用件数	984	853	333	578	885	76	77	77	75	75	73	79	80	71	62	63	77
利用率(%)	95.1	93.0	47.7	75.5	85.9	87.4	85.6	88.5	84.3	83.3	83.9	88.8	92.0	89.9	79.5	81.8	85.6
資料:市民部 市民活動推進課																	
(注)1 利用可能件数は、1日を午前、午後、夜間の3回に分けている。																	

(6)松露庵利用状況

ア 利用件数及び開館日数

(年度、月)

種 別	30	元(31)	2	3	4	4.4	5	6	7	8	9	10	11	12	5.1	2	3
開館日数	308	283	249	308	307	26	27	25	27	26	26	27	25	24	24	24	26
利用可能 件 数	609	561	470	607	610	52	54	50	54	52	52	54	50	46	46	48	52
利用件数	288	257	9	12	134	4	4	8	6	10	12	16	13	13	13	17	18
利用率(%)	47.3	45.8	1.9	2.0	22.0	7.7	7.4	16.0	11.1	19.2	23.1	29.6	26.0	28.3	28.3	35.4	34.6

資料:市民部 市民活動推進課

(注) 1 利用可能件数は、1日を午前、午後の2回に分けている。

イ 催し物別利用件数

(年度、月)

種 別	30	元(31)	2	3	4	4.4	5	6	7	8	9	10	11	12	5.1	2	3
総 数	288	257	9	12	134	4	4	8	6	10	12	16	13	13	13	17	18
古 典 芸 能	12	10	-	-	-	-	-	-	-	-	-	-	-	-	-	-	-
会議・研修会	23	25	-	8	57	4	2	6	2	2	6	9	4	5	3	8	6
講演会・大会	30	25	-	-	-	-	-	-	-	-	-	-	-	-	-	-	-
茶 会	222	192	-	2	75	-	2	2	4	8	6	5	9	8	10	9	12
短歌・俳句・川柳	-	-	-	-	-	-	-	-	-	-	-	-	-	-	-	-	-
そ の 他	1	5	9	2	2	-	-	-	-	-	-	2	-	-	-	-	-

資料:市民部 市民活動推進課

(注)1 各施設の使用単位は、1日を午前、午後の2回に分けている。

(7) 吉祥寺シアター利用状況

ア 施設別利用件数及び開館日数 (年度、月)

種 別		30	元(31)	2	3	4	4.4	5	6	7	8	9	10	11	12	5.1	2	3
開館日数		347	320	282	347	347	29	30	29	30	30	30	29	29	27	27	27	30
劇 場	利用件数	951	903	487	702	879	66	66	75	84	66	78	81	84	75	78	54	72
	利用率(%)	100.0	100.0	79.1	96.6	100.0	100	100	100	100	100	100	100	100	100	100	100	100
	入場者数	49,713	40,570	11,188	27,262	31,070	2,125	3,254	2,897	3,490	2,787	2,773	2,583	2,449	2,171	3,320	1,085	2,136
け い こ 場	利用件数	857	833	435	689	782	68	79	69	53	75	49	57	89	70	29	60	84
	利用率(%)	87.7	87.3	61.9	88.4	81.9	86.1	88.8	85.2	63.9	100.0	66.2	70.4	98.9	90.9	37.2	100.0	96.6

資料: 市民部 市民活動推進課

(注) 1 各施設の使用単位は、1日を午前、午後、夜間の3回に分けている。

イ 劇場催し物別利用件数

(年度、月)

種 別	30	元(31)	2	3	4	4.4	5	6	7	8	9	10	11	12	5.1	2	3
総 数	951	903	487	702	879	66	66	75	84	66	78	81	84	75	78	54	72
映 画	-	6	-	-	-	-	-	-	-	-	-	-	-	-	-	-	-
演 劇	807	783	383	613	667	66	57	51	66	66	76	63	6	54	78	48	36
講演会・大会	-	9	15	13	6	-	-	-	-	-	-	-	-	-	-	6	-
古 典 芸 能	6	6	-	-	-	-	-	-	-	-	-	-	-	-	-	-	-
室内楽・器楽	-	-	-	-	9	-	-	-	-	-	-	9	-	-	-	-	-
声 楽・合 唱	-	-	-	-	-	-	-	-	-	-	-	-	-	-	-	-	-
人 形 劇	-	-	-	-	-	-	-	-	-	-	-	-	-	-	-	-	-
バレエ・ダンス	108	93	86	74	186	-	6	24	18	-	-	9	72	21	-	-	36
ポピュラー	-	-	3	2	2	-	-	-	-	-	2	-	-	-	-	-	-
民族音楽・舞踊	-	-	-	-	6	-	3	-	-	-	-	-	3	-	-	-	-
邦 楽	-	-	-	-	-	-	-	-	-	-	-	-	-	-	-	-	-
そ の 他	30	6	-	-	3	-	-	-	-	-	-	-	3	-	-	-	-

資料:市民部 市民活動推進課

(注) 1 各施設の使用単位は、1日を午前、午後、夜間の3回に分けている。

ウ けいこ場催し物別利用件数

(年度、月)

種 別	30	元(31)	2	3	4	4.4	5	6	7	8	9	10	11	12	5.1	2	3
総 数	857	833	435	689	782	68	79	69	53	75	49	57	89	70	29	60	84
演 劇	-	-	-	-	-	-	-	-	-	-	-	-	-	-	-	-	-
演 劇 練 習	351	266	286	335	271	22	72	41	20	51	6	-	-	43	13	1	2
音 楽 練 習	23	16	3	9	13	-	3	1	-	-	-	5	3	-	1	-	-
ダ ン ス 練 習	422	499	82	160	319	6	-	11	10	6	24	19	81	18	6	59	79
その他の練習	-	-	-	-	-	-	-	-	-	-	-	-	-	-	-	-	-
会 議・研 修 会	-	-	-	4	1	-	-	1	-	-	-	-	-	-	-	-	-
講 演 会・大会	-	-	-	-	-	-	-	-	-	-	-	-	-	-	-	-	-
バレエ・ダンス	9	24	51	178	146	40	4	15	23	-	19	19	5	9	9	-	3
控 室	33	24	3	3	-	-	-	-	-	-	-	-	-	-	-	-	-
そ の 他	19	4	10	-	32	-	-	-	-	18	-	14	-	-	-	-	-

資料:市民部 市民活動推進課

(注)1 各施設の使用単位は、1日を午前、午後、夜間の3回に分けている。

(8)かたらいの道 市民スペース利用状況

ア 施設別利用件数及び開館日数

(年度、月)

種 別		30	元(31)	2	3	4	4.4	5	6	7	8	9	10	11	12	5.1	2	3
開 館 日 数		308	283	249	308	307	26	27	25	27	26	26	27	25	24	24	24	26
第1会議室	利用件数	598	549	314	361	494	46	39	34	37	28	40	46	42	46	37	40	59
第2会議室	利用件数	513	523	307	341	431	40	32	27	32	26	28	42	40	40	33	37	54

資料:市民部 市民活動推進課

(注) 1 各施設の使用単位は、1日を午前、午後、夜間の3回に分けている。

イ 催し物別利用件数																	(年度、月)
種 別	30	元(31)	2	3	4	4.4	5	6	7	8	9	10	11	12	5.1	2	3
総 数	1,111	1,072	621	702	925	86	71	61	69	54	68	88	82	86	70	77	113
会 議・研 修 会	941	914	621	686	845	86	71	61	69	54	68	88	66	86	70	61	65
展 示 会	34	66	-	16	80	-	-	-	-	-	-	-	16	-	-	16	48
そ の 他	136	92	-	-	-	-	-	-	-	-	-	-	-	-	-	-	-

資料:市民部 市民活動推進課
(注) 1 各施設の使用単位は、1日を午前、午後、夜間の3回に分けている。

(9)コミュニティセンター利用状況

ア 境南コミュニティセンター施設別利用件数及び開館日数

(年度、月)

種 別	30	元(31)	2	3	4	4.4	5	6	7	8	9	10	11	12	5.1	2	3
開 館 日 数	327	298	38	216	326	26	29	28	28	29	27	29	26	26	24	26	28
各施設利用可能件数	981	894	114	648	978	78	87	84	84	87	81	87	78	78	72	78	84
※ ロ ビ ー
◆ 体 育 室
◆ 児 童 室
第 五 会 議 室	134	119	16	156	265	15	23	14	22	13	22	46	42	17	20	19	12
調 理 室	134	102	-	2	-	-	-	-	-	-	-	-	-	-	-	-	-
娛 楽 談 話 室 (舞 台 付)	531	454	-	79	151	8	13	10	9	8	8	15	13	15	14	20	18
※ サ ロ ン	66	57	-
第 一 会 議 室	274	252	10	86	206	11	11	18	20	14	20	19	23	20	11	17	22
第 二 会 議 室	162	120	1	52	124	8	8	13	15	10	14	15	10	10	6	7	8
第 三 会 議 室	206	153	11	123	272	12	19	16	21	14	27	32	28	25	21	23	34
第 四 会 議 室	389	349	18	135	308	25	25	29	22	18	25	35	24	23	22	24	36
和 室	8	27	-	2	2	2	2	2	3	4	2	2	3	3
※ 学 習 室
講 座 室	500	426	10	120	187	13	18	22	17	19	15	14	11	10	18	17	13
利 用 件 数 計	2,396	2,032	66	761	1,540	92	119	124	128	98	133	179	155	122	114	130	146

(注)1 各施設利用可能件数は、1日を午前、午後、夜間の3回に分けている。
2 ※印の施設は、予約なしで使用できるためデータなし。
3 ◆印の施設は、原則予約なしで使用できるためデータなし。
4 改修工事のため、令和2年8月16日から令和3年7月31日まで休館。
5 新型コロナウイルス感染症の発症・感染拡大防止のため、令和2年3月2日から7月5日まで休館。
6 改修工事に伴い、室名変更あり(厚生室→第五会議室、娯楽懇談室→娯楽談話室、サロン→和室、趣味の部屋→サロン)。

イ 西久保コミュニティセンター施設別利用件数及び開館日数																	(年度、月)
種 別	30	元(31)	2	3	4	4.4	5	6	7	8	9	10	11	12	5.1	2	3
開 館 日 数	344	315	250	343	344	29	30	29	30	30	29	30	29	26	25	27	30
各施設利用可能件数	1,032	945	750	1,029	1,032	87	90	87	90	90	87	90	87	78	75	81	90
※ ロ ビ ー	…	…	…	…	…	…	…	…	…	…	…	…	…	…	…	…	…
第 一 会 議 室	767	661	262	363	432	41	42	44	31	26	32	38	26	35	31	38	48
第 二 会 議 室	669	565	153	282	373	36	36	30	35	24	31	32	20	27	30	30	42
大 会 議 室	616	485	214	358	397	47	33	40	27	27	35	34	19	31	29	34	41
※ 親 子 ひ ろ ば	…	…	…	…	…	…	…	…	…	…	…	…	…	…	…	…	…
大 広 間	752	649	92	267	324	27	26	24	21	20	24	30	35	26	23	32	36
控 室	221	157	-	-	11	-	-	-	3	-	-	1	1	1	1	3	1
和 室	623	542	-	16	153	5	7	10	7	8	2	7	32	16	20	23	16
※ 勉 強 室	…	…	…	…	…	…	…	…	…	…	…	…	…	…	…	…	…
料 理 室	331	313	-	-	-	-	-	-	-	-	-	-	-	-	-	-	-
茶 室	312	204	-	-	19	-	1	-	4	-	-	1	5	-	2	1	5
◆ 卓 球 室	…	…	…	…	…	…	…	…	…	…	…	…	…	…	…	…	…
イ ベ ン ト ル ー ム	960	868	240	377	520	33	39	36	39	31	41	51	57	46	42	51	54
多 目 的 室	853	758	213	447	583	52	48	48	45	27	44	48	58	47	46	60	60
利 用 件 数 計	6,104	5,202	1,174	2,110	2,812	241	232	232	212	163	209	242	253	229	224	272	303

資料:市民部 市民活動推進課
(注)1 各施設利用可能件数は、1日を午前、午後、夜間の3回に分けている。
2 ※印の施設は、予約なしで利用できるためデータなし。
3 ◆印の施設は、原則予約なしで利用できるためデータなし。
4 新型コロナウイルス感染症の発症・感染拡大防止のため、令和2年3月2日から7月5日まで休館。

ウ 中央コミュニティセンター施設別利用件数及び開館日数																	(年度、月)
種 別	30	元(31)	2	3	4	4.4	5	6	7	8	9	10	11	12	5.1	2	3
開 館 日 数	224	175	223	307	306	26	27	25	27	26	26	27	25	24	23	24	26
各施設利用可能件数	672	525	669	921	918	78	81	75	81	78	78	81	75	72	69	72	78
※ ロ ビ ー	…	…	…	…	…	…	…	…	…	…	…	…	…	…	…	…	…
多 目 的 室	592	408	284	386	598	52	51	54	51	43	51	68	56	53	45	54	20
第 一 会 議 室	539	348	261	372	418	36	42	36	40	28	40	42	38	31	36	38	11
和 室	344	202	44	76	137	13	14	14	8	8	11	16	8	10	11	17	7
大 広 間 (舞 台 付)	459	281	141	205	317	29	29	34	22	19	23	31	34	23	29	26	18
調 理 室	128	117	2	14	32	2	1	5	9	2	2	1	3	1	1	2	3
第 二 会 議 室	132	141	88	123	217	16	17	17	18	12	18	20	18	20	37	18	6
# 学 習 室	…	…	…	…	…	…	…	…	…	…	…	…	…	…	…	…	…
第 三 会 議 室	137	127	48	61	111	9	13	13	10	6	8	11	11	9	11	7	3
茶 室	74	47	1	1	21	1	2	2	2	－	1	3	4	3	－	1	2
利 用 件 数 計	2,405	1,671	869	1,238	1,851	158	169	175	160	118	154	192	172	150	170	163	70

資料:市民部 市民活動推進課
(注)1 各施設利用可能件数は、1日を午前、午後、夜間の3回に分けている。
2 ※印の施設は、予約なしで使用できるためデータなし。
3 #印の施設は、登録者が予約なしで使用できるためデータなし。
4 改修工事に伴い、平成30年12月19日から令和元年7月31日まで休館。
5 新型コロナウイルス感染症の発症・感染拡大防止のため、令和2年3月2日から7月5日まで休館。

エ 中央コミュニティセンター中町集会所施設別利用件数及び開館日数																	(年度、月)
種 別	30	元(31)	2	3	4	4.4	5	6	7	8	9	10	11	12	5.1	2	3
開 館 日 数	314	294	223	307	306	26	27	25	27	26	26	27	25	24	23	24	26
各施設利用可能件数	942	882	669	921	918	78	81	75	81	78	78	81	75	72	69	72	78
集 会 室	558	503	348	709	746	80	58	60	58	55	60	72	64	60	55	58	66
大 広 間	501	436	169	245	303	31	25	27	26	18	24	25	24	20	22	25	36
和 室	314	237	37	69	99	6	6	7	8	22	8	8	8	5	6	7	8
利 用 件 数 計	1,373	1,176	554	1,023	1,148	117	89	94	92	95	92	105	96	85	83	90	110

資料:市民部 市民活動推進課
(注) 1 各施設利用可能件数は、1日を午前、午後、夜間の3回に分けている。
2 新型コロナウイルス感染症の発症・感染拡大防止のため、令和2年3月2日から7月5日まで休館。

オ 吉祥寺東コミュニティセンター施設別利用件数及び開館日数																	(年度、月)
種 別	30	元(31)	2	3	4	4.4	5	6	7	8	9	10	11	12	5.1	2	3
開 館 日 数	345	317	252	345	346	29	30	29	30	30	29	30	29	27	26	27	30
各 施 設 利 用 可 能 件 数	1,035	951	756	1,035	1,038	87	90	87	90	90	87	90	87	81	78	81	90
※ ロ ビ ー
ホ ー ル	887	795	456	675	749	56	62	62	71	62	65	73	55	52	52	65	74
和 室	842	732	300	407	533	39	45	44	51	34	38	52	40	47	42	39	62
児 童 室	823	729	233	438	620	46	44	50	49	52	54	59	45	53	52	56	60
利 用 件 数 計	2,552	2,256	989	1,520	1,902	141	151	156	171	148	157	184	140	152	146	160	196

資料:市民部 市民活動推進課
(注)1 各施設利用可能件数は、1日を午前、午後、夜間の3回に分けている。
2 ※印の施設は、予約なしで使用できるためデータなし。
3 新型コロナウイルス感染症の発症・感染拡大防止のため、令和2年3月2日から7月5日まで休館。

カ 吉祥寺北コミュニティセンター施設別利用件数及び開館日数

カ 吉祥寺北コミュニティセンター施設別利用件数及び開館日数																		
種 別		30	元(31)	2	3	4	4.4	5	6	7	8	9	10	11	12	5.1	2	3
開 館 日 数		293	279	223	307	78	26	26	26	-	-	-	-	-	-	-	-	-
各施設利用可能件数		879	837	669	921	234	78	78	78	-	-	-	-	-	-	-	-	-
※	ロ ビ ー
◆	ロビー会議コーナー
◆	体 育 館
	和室けやき(舞台付)	353	322	51	156	37	11	9	17	-	-	-	-	-	-	-	-	-
	和 室 つ ば き	200	242	36	79	29	11	7	11	-	-	-	-	-	-	-	-	-
	和 室 こ ぶ し	161	206	40	76	25	8	5	12	-	-	-	-	-	-	-	-	-
	調 理 室	176	91	3	4	6	-	-	6	-	-	-	-	-	-	-	-	-
※	学 習 室
	多 目 的 室	545	550	119	250	95	26	29	40	-	-	-	-	-	-	-	-	-
	視 聴 覚 室	320	326	46	111	41	13	11	17	-	-	-	-	-	-	-	-	-
	地 下 会 議 室	321	332	99	201	38	14	11	13	-	-	-	-	-	-	-	-	-
利 用 件 数 計		2,076	2,069	394	877	271	83	72	116	-	-	-	-	-	-	-	-	-

資料: 市民部 市民活動推進課

(注) 1 各施設利用可能件数は、1日を午前、午後、夜間の3回に分けている。

2 ※印の施設は、予約なしで使用できるためデータなし。

3 ◆印の施設は、原則予約なしで使用できるためデータなし。

4 新型コロナウイルス感染症の発症・感染拡大防止のため、令和2年3月2日から7月6日まで休館。

5 改修事に伴い、令和4年7月1日から令和5年3月31日まで休館。

キ 本町コミュニティセンター施設別利用件数及び開館日数

(年度、月)

種 別	30	元(31)	2	3	4	4.4	5	6	7	8	9	10	11	12	5.1	2	3
開 館 日 数	300	279	222	300	305	26	26	26	26	27	26	26	26	24	21	24	27
各施設利用可能件数	900	837	478	852	915	78	78	78	78	81	78	78	78	72	63	72	81
※ サ ロ ン
和 室 長 生	491	411	102	189	307	22	19	16	28	17	31	34	36	23	25	24	32
和室長寿・長楽(舞台付)	512	407	143	258	296	26	21	24	32	15	25	30	29	20	21	23	30
第 一 会 議 室	604	474	221	354	420	34	32	32	42	25	32	39	39	28	33	36	48
第 二 会 議 室	439	331	90	199	248	23	18	24	21	13	20	18	23	21	21	21	25
和 室 梅	345	215	-	-	34	-	-	-	-	-	-	1	5	4	6	7	11
利 用 件 数 計	2,391	1,838	556	1,000	1,305	105	90	96	123	70	108	122	132	96	106	111	146

資料:市民部 市民活動推進課

(注)1 各施設利用可能件数は、1日を午前、午後、夜間の3回に分けている。

2 ※印の施設は、予約なしで使用できるためデータなし。

3 新型コロナウイルス感染症の発症・感染拡大防止のため、令和2年3月2日から7月6日まで休館。

4 新型コロナウイルス感染症の発症・感染拡大防止のため、令和2年7月7日から11月30日まで、令和3年1月18日から3月31日まで、4月26日から6月20日まで夜間閉館。

ク 八幡町コミュニティセンター施設別利用件数及び開館日数																	(年度、月)
種 別	30	元(31)	2	3	4	4.4	5	6	7	8	9	10	11	12	5.1	2	3
開 館 日 数	306	281	223	306	306	26	26	26	27	26	26	27	25	24	22	24	27
各施設利用可能件数	918	843	669	918	918	78	78	78	81	78	78	81	75	72	66	72	81
※ ロ ビ ー
わくわくルーム	312	313	67	143	53	4	2	2	4	7	6	2	-	2	-	8	16
さくら（和室）	368	238	66	67	72	4	7	7	6	5	4	11	4	6	3	5	10
クッキングルーム	184	159	3	2	16	-	5	-	1	2	-	4	2	-	2	-	-
※ 学 ぼう ルーム
イベントルーム	632	603	376	517	490	31	43	36	37	41	47	49	42	46	38	35	45
会 議 室 か ぜ	312	313	164	267	250	19	22	20	31	20	21	25	23	17	17	14	21
会 議 室 み どり	301	290	131	184	146	16	12	14	14	13	11	16	14	8	12	7	9
利 用 件 数 計	2,109	1,916	807	1,180	1,027	74	91	79	93	88	89	107	85	79	72	69	101

資料:市民部 市民活動推進課
(注)1 各施設利用可能件数は、1日を午前、午後、夜間の3回に分けている。
2 ※印の施設は、予約なしで使用できるためデータなし。
3 新型コロナウイルス感染症の発症・感染拡大防止のため、令和2年3月2日から7月5日まで休館。

ケ 関前コミュニティセンター施設別利用件数及び開館日数																			(年度、月)		
種 別		30	元(31)	2	3	4	4.4	5	6	7	8	9	10	11	12	5.1	2	3			
開 館 日 数		287	279	101	253	307	26	27	25	27	27	25	27	26	24	23	24	26			
各施設利用可能件数		861	837	303	759	921	78	81	75	81	81	75	81	78	72	69	72	78			
※ ロ ビ ー				
◆ 和 室 寿 の 間		381	314	69	232	238	25	22	23	22	16	19	16	18	14	14	24	25			
◆ レクリエーション室				
# 和 室 広 間 A (舞 台 付)		483	570	102			
# 和 室 広 間 B		483	571	102			
# 和 室 大 広 間		410	688	51	67	59	65	49	57	68	59	53	45	57	58			
会 議 室		355	310	59	176	279	24	23	25	22	15	24	21	25	19	24	25	32			
音 楽 室		706	678	201	438	628	59	57	46	57	55	51	57	51	46	38	51	60			
※ 学 習 室				
利 用 件 数 計		2,408	2,443	533	1,256	1,833	159	169	153	166	135	151	162	153	132	121	157	175			

資料:市民部 市民活動推進課
 (注)1 各施設利用可能件数は、1日を午前、午後、夜間の3回に分けている。
 2 ※印の施設は、予約なしで使用できるためデータなし。
 3 ◆印の施設は、原則予約なしで使用できるためデータなし。
 4 改修工事に伴い、令和2年11月1日から令和3年5月31日まで休館。
 5 新型コロナウイルス感染症の発症・感染拡大防止のため、令和2年3月2日から7月5日まで休館。
 6 #印の施設について、令和3年度より和室広間Aと和室広間Bを合わせて1つの部屋「和室大広間」として貸出し。

コ 関前コミュニティセンター分館利用件数及び開館日数																(年度、月)		
種 別	30	元(31)	2	3	4	4.4	5	6	7	8	9	10	11	12	5.1	2	3	
開 館 日 数	287	279	211	305	307	26	27	25	27	27	25	27	26	24	23	24	26	
各施設利用可能件数	861	837	633	915	921	78	81	75	81	81	75	81	78	72	69	72	78	
集 会 室	226	244	144	231	242	23	20	23	18	18	20	23	17	18	17	24	21	
和 室	48	50	5	26	39	2	4	5	3	6	5	7	2	1	-	1	3	
会 議 室	148	132	106	67	45	4	5	4	3	3	5	5	2	2	4	6	2	
利 用 件 数 計	422	426	255	324	326	29	29	32	24	27	30	35	21	21	21	31	26	

資料:市民部 市民活動推進課
(注) 1 各施設利用可能件数は、1日を午前、午後、夜間の3回に分けている。
2 新型コロナウイルス感染症の発症・感染拡大防止のため、令和2年3月2日から7月5日まで休館。

サ 御殿山コミュニティセンター施設別利用件数及び開館日数

(年度、月)

種 別	30	元(31)	2	3	4	4.4	5	6	7	8	9	10	11	12	5.1	2	3
開 館 日 数	114	278	223	302	304	26	26	26	26	26	26	26	26	23	22	24	27
各 施 設 利 用 可 能 件 数	342	834	669	906	912	78	78	78	78	78	78	78	78	69	66	72	81
※ ロ ビ ー
和 室 よ し き り	72	146	-	10	8	3	-	-	-	-	-	-	2	1	-	-	2
◆ レクリエーション室
第 一 会 議 室	171	404	169	296	308	28	29	29	21	18	22	26	26	24	30	23	32
和室けやき(舞台付)	150	327	7	32	107	7	11	8	6	10	10	9	9	8	11	7	11
第 二 会 議 室	124	291	149	207	191	17	19	12	17	8	12	21	16	15	17	18	19
※ 学 習 室
利 用 件 数 計	517	1,168	325	545	614	55	59	49	44	36	44	56	53	48	58	48	64

資料:市民部 市民活動推進課

(注)1 各施設利用可能件数は、1日を午前、午後、夜間の3回に分けている。

2 ※印の施設は、予約なしで使用できるためデータなし。

3 ◆印の施設は、原則予約なしで使用できるためデータなし。

4 改修工事に伴い、平成30年6月1日から平成31年1月31日まで休館。

5 新型コロナウイルス感染症の発症・感染拡大防止のため、令和2年3月2日から7月6日まで休館。

シ 桜堤コミュニティセンター施設別利用件数及び開館日数 (年度、月)

種 別	30	元(31)	2	3	4	4.4	5	6	7	8	9	10	11	12	5.1	2	3
開 館 日 数	306	72	224	306	306	26	26	26	27	26	26	27	25	24	22	24	27
各施設利用可能件数	918	216	672	918	918	78	78	78	81	78	78	81	75	72	66	72	81
※ ロ ビ ー
多 目 的 室	241	54	36	67	147	8	2	7	4	14	4	12	7	9	6	72	2
※ ホ ー ル
会 議 室	350	86	162	139	207	16	9	7	13	20	17	24	16	14	16	31	24
小 会 議 室	205	54	59	171	162	16	13	13	11	12	10	18	12	11	14	14	18
大 広 間	323	74	38	89	211	17	11	18	16	17	24	26	16	16	15	16	19
利 用 件 数 計	1,119	268	295	466	727	57	35	45	44	63	55	80	51	50	51	133	63

資料: 市民部 市民活動推進課
(注) 1 各施設利用可能件数は、1日を午前、午後、夜間の3回に分けている。
2 ※印の施設は、予約なしで使えるためデータなし。
3 改修工事に伴い、令和元年6月24日から令和2年3月31日まで休館。
4 改修工事に伴い、室名変更あり(幼児室→ロビー、第一和室→多目的室、第二和室→小会議室)。
5 新型コロナウイルス感染症の発症・感染拡大防止のため、令和2年4月1日から7月5日まで休館。

ス 吉祥寺南町コミュニティセンター施設別利用件数及び開館日数 (年度、月)

種 別	30	元(31)	2	3	4	4.4	5	6	7	8	9	10	11	12	5.1	2	3
開 館 日 数	329	301	240	330	329	28	29	27	29	28	28	29	27	26	24	26	28
各施設利用可能件数	987	903	720	990	987	84	87	81	87	84	84	87	81	78	72	78	84
※ サ ロ ン
※ エントランスホール
和 室 け や き	587	502	159	122	152	6	22	13	1	7	22	16	2	2	14	24	23
第 一 会 議 室	460	480	239	559	472	43	39	43	47	34	37	37	43	44	35	37	33
第 二 会 議 室	415	391	216	484	537	44	30	39	72	56	32	46	68	65	27	31	27
※ 図 書 室
小 会 議 室	541	516	210	385	436	40	37	38	37	31	29	35	42	37	31	36	43
◆ プ レ イ ル ー ム
茶 室	225	171	30	52	136	6	10	11	12	7	8	11	14	13	14	15	15
和 室 い ず み	349	252	7	67	210	13	9	8	26	12	14	22	31	29	11	21	14
調 理 室	225	79	1	2	6	2	-	1	1	-	-	-	-	-	1	1	-
◆ ホ ー ル
ス タ ジ オ A	1,113	1,052	347	757	882	72	88	72	75	73	78	73	79	69	70	74	59
ス タ ジ オ B	1,122	1,041	423	756	883	74	81	71	73	74	71	74	72	75	64	83	71
利 用 件 数 計	5,037	4,484	1,632	3,184	3,714	300	316	296	344	294	291	314	351	334	267	322	285

資料:市民部 市民活動推進課
(注)1 各施設利用可能件数は、1日を午前、午後、夜間の3回に分けている。
ただし、各回の時間枠を分割して複数の利用を認める場合があるため、利用件数が利用可能件数を上回ることがある。
2 ※印の施設は、予約なしで使用できるためデータなし。
3 ◆印の施設は、原則予約なしで使用できるためデータなし。
4 新型コロナウイルス感染症の発症・感染拡大防止のため、令和2年3月2日から7月5日まで休館。

セ 緑町コミュニティセンター施設別利用件数及び開館日数																	(年度、月)
種 別	30	元(31)	2	3	4	4.4	5	6	7	8	9	10	11	12	5.1	2	3
開 館 日 数	305	279	222	303	303	25	25	26	27	26	26	26	26	23	22	24	27
各施設利用可能件数	915	837	666	909	909	75	75	78	81	78	78	78	78	69	66	72	81
※ ロ ビ ー
※ プレイルーム
調 理 室	165	188	-	-	-	-	-	-	-	-	-	-	-	-	-	-	-
会 議 室	216	223	32	94	117	12	7	8	5	11	11	10	11	12	14	8	8
音 楽 室	626	641	83	107	223	18	13	14	18	17	15	17	24	20	19	22	26
和 室 ふ じ	402	403	101	237	285	24	19	23	27	12	21	23	25	29	25	27	30
和 室 さくら	322	327	95	229	276	23	19	23	25	12	21	23	22	29	23	27	29
※ 学 習 室
利 用 件 数 計	1,731	1,782	311	667	901	77	58	68	75	52	68	73	82	90	81	84	93

資料:市民部 市民活動推進課
(注)1 各施設利用可能件数は、1日を午前、午後、夜間の3回に分けている。
2 ※印の施設は、予約なしで使用できるためデータなし。
3 新型コロナウイルス感染症の発症・感染拡大防止のため、令和2年3月2日から7月6日まで休館。

ソ 西部コミュニティセンター施設別利用件数及び開館日数																	(年度、月)
種 別	30	元(31)	2	3	4	4.4	5	6	7	8	9	10	11	12	5.1	2	3
開 館 日 数	307	278	223	299	305	26	27	25	25	27	25	27	26	24	23	24	26
各施設利用可能件数	921	834	595	897	915	78	81	75	75	81	75	81	78	72	69	72	78
※ ロ ビ ー	…	…	…	…	…	…	…	…	…	…	…	…	…	…	…	…	…
茶 室 き く	33	44	7	16	34	3	3	4	3	－	1	3	2	3	4	4	4
和室うめ(舞台付)	278	252	86	211	193	17	17	10	19	11	16	22	20	16	8	19	18
和 室 も も	305	292	64	154	160	10	12	9	8	10	12	16	14	15	9	20	25
和 室 さくら	332	288	67	166	165	9	13	10	10	10	19	14	15	14	10	18	23
大 会 議 室	236	217	95	216	242	18	19	25	15	12	25	27	23	15	19	20	24
調 理 室	127	99	10	9	33	－	－	1	1	2	8	9	2	2	1	5	2
会 議 室 A	299	286	87	125	164	11	12	16	12	6	20	22	13	11	12	12	17
会 議 室 B	294	240	129	208	191	9	14	15	17	15	18	22	14	16	15	16	20
会 議 室 C	460	411	204	286	285	22	27	24	21	16	28	25	18	20	20	30	34
※ 学 習 室	…	…	…	…	…	…	…	…	…	…	…	…	…	…	…	…	…
※ 体 育 室	…	…	…	…	…	…	…	…	…	…	…	…	…	…	…	…	…
第1多目的室	626	622	145	280	511	36	39	49	46	59	66	17	23	41	38	45	52
第2多目的室	383	382	73	204	258	16	23	18	26	34	27	12	13	18	25	21	25
視 聴 覚 室	880	738	37	188	320	16	25	30	33	27	14	54	39	17	20	18	27
利 用 件 数 計	4,253	3,871	1,004	2,063	2,556	167	204	211	211	202	254	243	196	188	181	228	271

資料: 市民部 市民活動推進課
(注) 1 各施設利用可能件数は、1日を午前、午後、夜間の3回に分けている。
2 ※印の施設は、予約なしで使用できるためデータなし。
3 新型コロナウイルス感染症の発症・感染拡大防止のため、令和2年3月2日から7月6日まで休館。
4 新型コロナウイルス感染症の発症・感染拡大防止のため、令和2年7月7日から9月30日まで夜間閉館。

タ 吉祥寺西コミュニティセンター施設別利用件数及び開館日数 (年度、月)

種 別	30	元(31)	2	3	4	4.4	5	6	7	8	9	10	11	12	5.1	2	3
開 館 日 数	306	281	224	309	307	26	27	25	27	27	25	27	26	24	23	24	26
各施設利用可能件数	918	843	672	927	921	78	81	75	81	81	75	81	78	72	69	72	78
大 会 議 室	522	424	193	243	286	26	20	25	22	18	22	27	31	25	19	28	23
茶 室	142	104	11	13	29	1	3	4	2	2	2	2	2	3	1	5	2
※ 2 階 ロ ビ ー
※ 読 書 学 習 室
小 会 議 室	423	324	82	166	209	14	16	15	14	7	17	26	22	18	16	18	26
第 一 和 室	451	380	146	294	284	21	25	25	22	15	24	24	27	23	21	30	27
第 二 和 室	411	369	124	273	253	17	19	24	21	14	19	24	19	25	22	25	24
練 習 室	815	757	503	705	748	63	70	51	61	68	60	75	61	56	61	59	63
※ プレイルーム(舞台付)
※ サ ロ ン
利 用 件 数 計	2,764	2,358	1,059	1,694	1,809	142	153	144	142	124	144	178	162	150	140	165	165

資料:市民部 市民活動推進課
(注)1 各施設利用可能件数は、1日を午前、午後、夜間の3回に分けている。
2 ※印の施設は、予約なしで使用できるためデータなし。
3 新型コロナウイルス感染症の発症・感染拡大防止のため、令和2年3月2日から7月5日まで休館。

チ 吉祥寺西コミュニティセンター分館利用件数及び開館日数																(年度、月)		
種 別	30	元(31)	2	3	4	4.4	5	6	7	8	9	10	11	12	5.1	2	3	
開 館 日 数	306	281	224	309	307	26	27	25	27	27	25	27	26	24	23	24	26	
施設利用可能件数	918	843	672	927	921	78	81	75	81	81	75	81	78	72	69	72	78	
集 会 室	448	428	150	253	326	27	27	29	30	27	26	31	24	21	20	33	31	

資料:市民部 市民活動推進課

(注) 1 施設利用可能件数は、1日を午前、午後、夜間の3回に分けている。

2 新型コロナウイルス感染症の発症・感染拡大防止のため、令和2年3月2日から7月5日まで休館。

ツ　けやきコミュニティセンター施設別利用件数及び開館日数(年度、月)

種　　別	30	元(31)	2	3	4	4.4	5	6	7	8	9	10	11	12	5.1	2	3
開　　館　　日　　数	305	76	223	307	306	26	27	25	27	26	26	27	25	24	23	24	26
各施設利用可能件数	915	228	647	921	918	78	81	75	81	78	78	81	75	72	69	72	78
※　コミュニティルーム	…	…	…	…	…	…	…	…	…	…	…	…	…	…	…	…	…
※　こ　ど　も　ル　ー　ム	…	…	…	…	…	…	…	…	…	…	…	…	…	…	…	…	…
ホ　　ー　　ル	854	215	342	774	837	67	70	74	71	66	75	73	66	65	69	69	72
※　学　　習　　室	…	…	…	…	…	…	…	…	…	…	…	…	…	…	…	…	…
工　　作　　室	595	150	162	376	514	28	37	39	43	38	48	54	42	39	47	45	54
和　室　け　や　き	426	113	152	225	282	25	21	27	21	15	22	34	26	18	21	28	24
和　室　ふ　そ　う	434	120	101	198	277	19	22	24	20	15	21	34	27	22	22	29	22
キッチンルーム	241	66	2	2	7	－	－	－	－	－	2	2	－	1	－	－	2
茶　　の　　間	399	105	44	157	193	15	10	20	18	13	16	26	20	17	2	15	21
ギ　ャ　ラ　リ　ー	90	74	17	60	85	－	－	1	1	1	－	25	25	8	3	5	16
利　用　件　数　計	3,039	843	820	1,792	2,195	154	160	185	174	148	184	248	206	170	164	191	211

資料:市民部　市民活動推進課
(注)1 各施設利用可能件数は、1日を午前、午後、夜間の3回に分けている。
2 ※印の施設は、予約なしで使用できるためデータなし。
3 改修工事に伴い、令和元年6月1日から令和2年2月2日まで休館。
4 新型コロナウイルス感染症の発症・感染拡大防止のため、令和2年3月2日から7月5日まで休館。
5 新型コロナウイルス感染症の発症・感染拡大防止のため、令和2年7月6日から7月31日まで夜間閉館。

テ 本宿コミュニティセンター施設別利用件数及び開館日数																	(年度、月)
種 別	30	元(31)	2	3	4	4.4	5	6	7	8	9	10	11	12	5.1	2	3
開 館 日 数	306	276	224	304	307	26	27	25	27	27	25	27	26	24	23	24	26
各 施 設 利 用 可 能 件 数	918	828	457	912	921	78	81	75	81	81	75	81	78	72	69	72	78
※ ロ ビ ー
※ こ ど も 室
和 室 む ら さ き	217	189	41	119	154	11	11	9	12	15	14	16	9	12	11	19	15
ホ ー ル	799	685	216	458	715	56	63	55	59	56	64	70	60	56	53	61	62
和 室 ふ よ う (舞 台 付)	378	412	93	175	294	17	21	20	24	23	20	27	30	30	25	30	27
◆ 和 室 は ぎ	232	217	2	-	-	-	-	-	-	-	-	-	-	-	-	-	-
多 目 的 室 (こ ぶ し)	586	497	159	423	539	53	47	43	39	45	48	47	53	44	30	39	51
調 理 室	115	96	-	1	-	-	-	-	-	-	-	-	-	-	-	-	-
学 習 室
利 用 件 数 計	2,327	2,096	511	1,176	1,702	137	142	127	134	139	146	160	152	142	119	149	155

資料:市民部 市民活動推進課
(注)1 各施設利用可能件数は、1日を午前、午後、夜間の3回に分けている。
2 ※印の施設は、予約なしで利用できるためデータなし。
3 #印の施設は、登録者が予約なしで利用できるためデータなし。
4 ◆印の施設は、新型コロナウイルス感染症の発症・感染拡大防止のため、令和3年度、4年度について和室ふよう(舞台付)と合わせて一部屋として使用。
5 新型コロナウイルス感染症の発症・感染拡大防止のため、令和2年3月2日から7月5日まで休館。
6 新型コロナウイルス感染症の発症・感染拡大防止のため、令和2年7月6日から令和3年3月21日まで夜間閉館。

ト 武蔵野中央公園北ホール施設別利用件数及び開館日数																	(年度、月)
種 別	30	元(31)	2	3	4	4.4	5	6	7	8	9	10	11	12	5.1	2	3
開 館 日 数	306	276	223	306	305	26	26	26	27	26	26	26	26	23	22	24	27
各 施 設 利 用 可 能 件 数	918	828	669	918	915	78	78	78	81	78	78	78	78	69	66	72	81
※ ロ ビ ー
■ 第 一 会 議 室	-	-	-	-	-	-	-	-	-	-	-	-	-	-	-	-	-
■ 第 二 会 議 室	-	-	-	-	-	-	-	-	-	-	-	-	-	-	-	-	-
ホ ー ル	452	373	137	291	334	30	26	35	30	24	27	24	27	25	24	27	35
多 目 的 室	423	363	52	272	278	23	29	26	20	20	22	25	19	19	23	26	26
調 理 室	1	1	-	-	-	-	-	-	-	-	-	-	-	-	-	-	-
利 用 件 数 計	876	737	189	563	612	53	55	61	50	44	49	49	46	44	47	53	61

資料:市民部 市民活動推進課
(注)1 各施設利用可能件数は、1日を午前、午後、夜間の3回に分けている。
2 ※印の施設は、予約なしで使用できるためデータなし。
3 ■印の施設は、平成27年度から社会福祉法人が運営する放課後等デイサービスに転用。
3 新型コロナウイルス感染症の発症・感染拡大防止のため、令和2年3月2日から7月6日まで休館。

(10)高齢者総合センター利用状況

ア 利用者数																	(年度、月)
種 別	30	元(31)	2	3	4	4.4	5	6	7	8	9	10	11	12	5.1	2	3
開館日数	293	299	304	316	294	25	23	26	25	26	25	25	24	24	23	22	26
利用人員	67,331	62,075	14,438	22,203	25,258	2,466	2,058	2,367	2,112	1,723	2,087	2,259	2,004	2,212	1,703	2,140	2,127

資料:健康福祉部 高齢者支援課

- (注)1 新型コロナウイルス感染症拡大予防のため施設利用を制限し開館した。
2 一部の日曜日及び祝日について、工事等立会及びデイサービス運営のため部分開館した。

イ 集会室利用状況

(年度、月)

種 別						30	元(31)	2	3	4	4.4	5	6	7	8	9	10	11	12	5.1	2	3
講座日数		245	218	151	220	222	20	18	21	19	15	20	19	17	19	15	19	20				
講義室	午前	179	163	35	103	108	10	9	8	10	5	11	9	10	9	7	10	10				
	午後	178	166	69	122	125	12	8	12	11	9	11	10	11	10	8	12	11				
研修室	午前	121	106	27	59	73	5	4	4	5	5	8	6	5	8	6	9	8				
	午後	78	70	14	20	34	2	2	1	2	1	3	3	3	5	3	5	4				
和 室	午前	118	95	2	19	23	2	2	1	3	-	3	2	1	2	3	2	2				
	午後	74	66	-	-	6	-	-	-	1	-	2	-	-	-	1	1	1				
工作室	午前	144	118	15	50	43	4	5	5	3	3	3	4	4	3	2	4	3				
	午後	90	103	23	62	68	5	7	8	5	4	5	6	6	8	4	5	5				
ホール	午前	209	196	64	180	181	16	14	16	16	13	16	16	14	17	11	15	17				
	午後	223	185	47	179	180	18	14	14	16	12	16	17	12	17	12	15	17				

資料:健康福祉部 高齢者支援課

(注) 施設内社会活動センターのみ(趣味の集い、体操講座、短期講座、行事)の利用状況。

(注) 新型コロナウイルス感染症拡大予防のため、令和2年2月27日から令和3年3月31日まで施設利用を制限した。

(注) 新型コロナウイルス感染症拡大予防のため、令和3年4月1日から令和4年3月31日まで施設利用を制限した。

ウ 趣味の集い利用者数																	(年度、月)		
種 別	30	元(31)	2	3	4	4.4	5	6	7	8	9	10	11	12	5.1	2	3		
総 数	36,137	35,242	4,330	12,104	16,123	1,638	1,327	1,346	1,323	1,000	1,269	1,518	1,293	1,529	1,051	1,410	1,419		
ガ ー デ ニ ン グ	134	175	-	32	49	-	10	19	-	-	-	-	-	20	-	-	-		
デ ッ サ ン 水 彩 書 道	755	661	-	-	-	-	-	-	-	-	-	-	-	-	-	-	-		
バ イ オ リ ン	665	608	162	255	234	24	23	12	20	9	17	29	14	12	23	27	24		
社 交 ダ ン ス	2,121	1,807	623	890	991	95	73	74	96	73	70	110	82	103	48	69	98		
川 柳	222	307	-	-	-	-	-	-	-	-	-	-	-	-	-	-	-		
川 柳	182	178	48	104	91	9	9	9	7	8	8	7	8	9	-	9	8		
パ ス テ ル 画	406	306	-	-	-	-	-	-	-	-	-	-	-	-	-	-	-		
茶 道	314	309	-	94	76	10	9	5	9	-	8	10	3	6	7	3	6		
季 節 の 折 紙	528	551	78	250	286	32	32	16	29	14	28	14	27	28	14	26	26		
マ ジ ッ ク	395	369	113	134	172	20	17	8	17	9	17	16	10	19	9	13	17		
ギ タ ー	444	434	103	264	283	32	31	30	14	14	29	28	28	12	27	14	24		
油 絵	332	189	-	-	-	-	-	-	-	-	-	-	-	-	-	-	-		
レッツトレーニング	1,575	1,649	-	-	-	-	-	-	-	-	-	-	-	-	-	-	-		
ラ ー ジ ボ ー ル 卓 球	858	1,676	205	487	497	54	25	52	34	28	45	53	26	38	38	52	52		
太 極 拳	1,096	1,149	128	472	620	71	53	58	44	38	36	51	50	61	32	64	62		
足から全身ストレッチ	3,377	2,934	636	1,116	1,570	178	134	125	167	127	128	153	112	146	76	95	129		
ヨ ガ	3,461	3,127	604	1,254	1,610	130	130	171	148	121	112	132	156	152	120	122	116		
ときめき転倒予防体操	2,744	2,490	524	1,199	1,582	168	120	111	106	98	140	171	120	128	119	135	166		
墨で遊ぶ創作書道	165	-	-	-	-	-	-	-	-	-	-	-	-	-	-	-	-		
水 墨 画	335	261	65	175	126	18	18	8	10	5	10	14	10	6	5	13	9		
楽しく歌おう日本の歌	1,088	1,083	-	269	372	45	40	21	30	15	37	42	19	42	17	28	36		
ジ ャ ズ ダ ン ス	1,671	1,745	-	776	1,094	113	73	99	78	69	76	87	91	116	55	123	114		
実 用 書 道	372	431	109	-	-	-	-	-	-	-	-	-	-	-	-	-	-		
囲 碁 入 門	766	850	142	295	303	28	20	17	23	10	20	45	20	32	26	29	33		
陶 芸	889	791	109	350	380	30	30	34	37	18	37	38	20	40	29	30	37		
フ ラ ダ ン ス	581	472	117	265	313	20	18	48	24	11	25	38	18	35	16	31	29		
やさしいシャンソン	1,494	1,392	-	358	551	53	26	54	53	24	51	59	30	58	31	58	54		
世 界 の 歌	1,457	1,414	-	-	-	-	-	-	-	-	-	-	-	-	-	-	-		
みんなで歌うポップス	1,426	1,357	-	294	532	53	49	25	40	21	47	60	29	54	62	61	31		
コ ー ラ ス	1,113	1,246	-	262	388	44	22	36	34	16	35	44	21	42	20	39	35		
ミュージカル体験	740	-	-	-	-	-	-	-	-	-	-	-	-	-	-	-	-		
シ ア タ ー ソ ン グ	-	1,033	-	288	479	54	51	25	43	22	38	57	23	48	51	24	43		
パワーアップ体操	1,420	1,395	-	-	-	-	-	-	-	-	-	-	-	-	-	-	-		
気 楽 に イ ス 体 操	2,652	2,403	392	901	1,333	155	107	102	124	87	93	105	137	94	98	135	96		
ウォーキング入門	109	115	21	23	33	-	-	-	-	-	-	-	22	11	-	-	-		
編 み 物	191	212	36	25	59	-	-	-	-	19	15	-	-	-	7	13	5		
ア ロ マ 体 験	59	77	-	39	60	-	16	16	-	-	-	-	16	12	-	-	-		
デ ィ ス コ ダ ン ス	-	46	-	-	-	-	-	-	-	-	-	-	-	-	-	-	-		
水彩色鉛で筆絵を描こう	-	-	115	270	322	40	36	33	13	29	13	35	32	32	16	29	14		
楽々タオル体操	-	-	-	882	1,451	162	155	119	123	115	113	102	102	137	64	136	123		
飾れて贈れる似顔絵	-	-	-	81	-	-	-	-	-	-	-	-	-	-	-	-	-		
鉛筆デッサンをはじめよう	-	-	-	-	172	-	-	-	-	-	-	18	38	36	16	32	32		
ス マ ホ 教 室	-	-	-	-	94	-	-	19	-	-	21	-	29	-	25	-	-		

資料:健康福祉部 高齢者支援課

(注) 新型コロナウイルス感染症拡大予防のため、令和2年2月27日から8月13日まで全ての講座を休講とし、8月14日から順次開講した。

(11)桜堤児童館利用状況

		(年度、月)																
種 別		30	元(31)	2	3	4	4.4	5	6	7	8	9	10	11	12	5.1	2	3
利用者	総 数	40,312	37,605	25,345	31,447	35,610	2,933	2,748	2,873	2,940	3,467	3,200	3,045	2,693	2,589	2,740	2,715	3,667
	乳幼児	11,573	10,190	6,887	8,539	9,302	572	627	684	731	745	879	823	808	752	807	901	973
	小学生	16,638	16,857	10,955	13,394	15,960	1,500	1,330	1,342	1,329	1,837	1,345	1,358	1,091	1,041	1,100	956	1,731
	中学生	529	260	436	1,072	1,172	214	86	67	146	172	88	47	44	92	73	48	95
	大 人	11,572	10,298	7,067	8,442	9,176	647	705	780	734	713	888	817	750	704	760	810	868
目的別 内 訳	一般利用	29,788	28,580	21,109	26,643	30,321	2,742	2,078	2,365	2,647	3,198	2,627	2,377	2,219	2,168	2,403	2,222	3,275
	行事参加	10,524	9,025	4,236	4,804	5,289	191	670	508	293	269	573	668	474	421	337	493	392
地域別 内 訳	市 内	34,105	31,284	22,751	31,020	33,737	2,918	2,736	2,860	2,824	3,213	3,004	2,835	2,540	2,438	2,479	2,513	3,377
	市 外	6,207	6,321	2,594	427	1,873	15	12	13	116	254	196	210	153	151	261	202	290
1日平均利用者数		138	141	108	107	121	117	115	111	118	133	133	122	112	108	119	123	141

資料：子ども家庭部 児童青少年課
(注) 新型コロナウイルス感染症の感染拡大防止のため、令和2年3月2日～6月13日まで休館。

(12)市民会館利用状況

(年度)

施 設 名	30			元(31)			2			3			4		
	利用数 (件)	操業数 (件)	利用率 (%)	利用数 (件)	操業数 (件)	利用率 (%)	利用数 (件)	操業数 (件)	利用率 (%)	利用数 (件)	操業数 (件)	利用率 (%)	利用数 (件)	操業数 (件)	利用率 (%)
講 座 室	597	924	64.6	514	927	55.4	383	750	51.1	462	903	51.2	535	921	58.1
第1学習室	667	924	72.2	566	927	61.1	386	750	51.5	494	903	54.7	605	921	65.7
第2学習室	560	924	60.6	501	927	54.0	359	750	47.9	471	903	52.2	497	921	54.0
会 議 室	521	924	56.4	457	927	49.3	232	750	30.9	291	903	32.2	405	921	44.0
多 目 的 ル ー ム	797	924	86.3	704	927	75.9	524	749	70.0	656	921	71.2	705	921	76.5
第1和室	501	924	54.2	422	927	45.5	253	746	33.9	368	903	40.8	395	914	43.2
第2和室	442	924	47.8	348	927	37.5	245	747	32.8	287	903	31.8	341	914	37.3
美 工 芸 術 室	634	924	68.6	592	927	63.9	354	749	47.3	415	921	45.1	431	918	46.9
料 理 室	256	924	27.7	250	927	27.0	99	744	13.3	103	921	11.2	129	882	14.6
音 楽 室	728	924	78.8	679	927	73.2	295	690	42.8	589	921	64.0	711	921	77.2
集 会 室	667	924	72.2	568	927	61.3	413	750	55.1	605	921	65.7	585	921	63.5
計	6,370	10,164	62.7	5,601	10,197	54.9	3,543	8,175	43.3	4,741	10,023	47.3	5,339	10,075	53.0

施 設 名	4 年 度 内 訳								
	午前			午後			夜間		
	利用数 (件)	操業数 (件)	利用率 (%)	利用数 (件)	操業数 (件)	利用率 (%)	利用数 (件)	操業数 (件)	利用率 (%)
講 座 室	212	307	69.1	203	307	66.1	120	307	39.1
第1学習室	228	307	74.3	250	307	81.4	127	307	41.4
第2学習室	182	307	59.3	224	307	73.0	91	307	29.6
会 議 室	154	307	50.2	225	307	73.3	26	307	8.5
多 目 的 ル ー ム	267	307	87.0	198	307	64.5	240	307	78.2
第1和室	227	305	74.4	105	304	34.5	63	305	20.7
第2和室	166	305	54.4	120	304	39.5	55	305	18.0
美 工 芸 術 室	157	305	51.5	214	306	69.9	60	307	19.5
料 理 室	42	294	14.3	80	295	27.1	7	293	2.4
音 楽 室	216	307	70.4	276	307	89.9	219	307	71.3
集 会 室	200	307	65.1	257	307	83.7	128	307	41.7
計	2,051	3,358	61.1	2,152	3,358	64.1	1,136	3,359	33.8

資料:教育部 生涯学習スポーツ課

(13)武蔵野プレイス利用状況

(年度)

		30			元(31)			2			3			4		
開館日数		307			280			249			308			307		
施設名		利用数 (件)	操業数 (件)	利用率 (%)	利用数 (件)	操業数 (件)	利用率 (%)	利用数 (件)	操業数 (件)	利用率 (%)	利用数 (件)	操業数 (件)	利用率 (%)	利用数 (件)	操業数 (件)	利用率 (%)
ギャラリー		584	921	63.4	528	840	62.9	168	747	22.5	434	924	47.0	492	921	53.4
フォーラム	全面	391	921	42.5	334	840	39.8	248	747	33.2	428	921	46.5	501	920	54.5
	A	542	921	58.8	496	840	59.0	298	747	39.9	496	921	53.9	587	920	63.8
	B	583	921	63.3	521	840	62.0	307	747	41.1	499	921	54.2	602	920	65.4
スペース	A	811	921	88.1	724	840	86.2	401	747	53.7	543	924	58.8	668	921	72.5
	B	775	921	84.1	693	840	82.5	388	747	51.9	571	924	61.8	651	921	70.7
	C	579	921	62.9	533	840	63.5	293	747	39.2	470	924	50.9	544	921	59.1
	D	678	921	73.6	619	840	73.7	367	747	49.1	504	924	54.5	578	921	62.8
サウンド スタジオ	E	635	921	68.9	576	840	68.6	331	747	44.3	496	924	53.7	558	921	60.6
	A	1,205	1,535	78.5	1,137	1,400	81.2	-	-	-	-	-	-	147	896	16.4
サウンド スタジオ	B	1,045	1,535	68.1	1,007	1,400	71.9	-	-	-	-	-	-	58	898	6.5
パフォーマンススタジオ		1,217	1,535	79.3	916	1,400	65.4	-	-	-	-	-	-	16	238	6.7
クラフトスタジオ		390	1,535	25.4	380	1,400	27.1	-	-	-	-	-	-	122	1,160	10.5
計		9,435	14,429	65.4	8,464	13,160	64.3	2,801	6,723	41.7	4,441	8,307	53.5	5,524	11,478	48.1

施設名		4 年 度 内 訳												計
		利 用 率 (%)												
		4.4	5	6	7	8	9	10	11	12	5.1	2	3	
ギャラリー		46.2	32.1	85.3	35.8	57.7	42.3	65.4	69.3	77.8	18.1	47.2	65.4	53.4
フォーラム	全面	38.5	35.8	57.3	64.2	37.2	64.1	63.0	86.5	54.2	31.9	68.1	53.8	54.5
	A	48.7	49.4	70.7	70.4	48.7	71.8	76.5	89.2	63.9	43.1	76.4	57.7	63.8
	B	44.9	60.5	69.3	75.3	43.6	74.4	75.3	91.9	63.9	50.0	77.8	59.0	65.4
スペース	A	61.5	59.3	70.7	76.5	62.8	78.2	74.1	88.0	75.0	69.4	76.4	79.5	72.5
	B	56.4	59.3	69.3	76.5	69.2	71.8	79.0	82.7	70.8	70.8	76.4	66.7	70.7
	C	47.4	58.0	60.0	64.2	41.0	64.1	63.0	81.3	56.9	58.3	55.6	59.0	59.1
	D	56.4	63.0	64.0	65.4	51.3	61.5	69.1	74.7	59.7	62.5	72.2	53.8	62.8
	E	52.6	50.6	66.7	65.4	55.1	57.7	60.5	64.0	70.8	59.7	66.7	59.0	60.6
サウンド スタジオ	A	-	-	-	14.8	14.1	10.3	9.9	15.2	5.8	20.8	25.0	26.2	16.4
	B	-	-	-	9.6	14.1	7.7	8.6	3.8	0.8	2.5	5.0	10.0	6.5
パフォーマンススタジオ		-	-	-	-	-	-	-	-	-	4.2	8.3	7.7	6.7
クラフトスタジオ		-	-	-	18.5	13.8	9.2	5.2	5.6	5.0	7.5	7.5	22.3	10.5

来館者数(人)		4年度内訳												計	
		4.4	5	6	7	8	9	10	11	12	5.1	2	3		
		112,094	122,448	116,622	137,583	124,959	120,158	131,108	110,981	109,661	116,679	119,294	118,863	1,440,450	

資料:教育部 生涯学習スポーツ課

(14) 自然の村利用状況

種 別		30	元(31)	2	3	4	4.4	5	6	7	8	9	10	11	12	(年度、月)		
																5.1	2	3
中 央 棟	件 数	665	630	157	83	367	24	40	21	95	61	42	41	21	2	11	8	1
	人 数	2,097	1,934	428	180	824	64	89	56	135	176	105	102	42	7	29	17	2
キャビン棟	件 数	560	597	154	-	249	-	27	2	86	64	23	47	-	-	-	-	-
	人 数	2,872	3,322	422	-	743	-	82	6	209	263	52	131	-	-	-	-	-
計	件 数	1,225	1,227	311	83	616	24	67	23	181	125	65	88	21	2	11	8	1
	人 数	4,969	5,256	850	180	1,567	64	171	62	344	439	157	233	42	7	29	17	2

資料：子ども家庭部 児童青少年課
(注) 1 件数、人数は延数。
2 市外利用者も含む。
3 所在地：長野県南佐久郡川上村。
4 11月から3月までは第2・4週の土・日曜のみ開村。
5 令和2年度は新型コロナウイルス感染症対策のため、年度当初～6月18日及び令和3年1月8日～年度末まで閉村。
6 令和3年度は新型コロナウイルス感染症への対応のため、一部利用制限を設け、緊急事態宣言の発出やまん延等防止措置の外出自粛等要請に応じ開村するなどの対応を行った。

(15) 市営体育施設利用状況

施 設		30	元(31)	2	3	4	4.4	5	6	7	8	9	10	11	12	5.1	2	3
総 合 体 育 館	利 用 者	242,944	225,452	126,917	197,101	227,772	19,245	18,025	20,007	18,879	17,820	20,318	22,032	18,667	16,520	16,420	20,156	19,683
	陸 上 競 技 場	22,183	27,158	25,371	42,361	57,259	8,145	7,074	4,746	3,552	3,734	4,908	7,532	5,386	3,882	2,382	1,929	3,989
温 水 プ ー ル	大 人	61,160	50,873	28,442	36,881	46,973	3,495	4,172	4,741	3,993	4,456	3,747	4,052	3,800	3,250	3,152	3,681	4,434
	子 供	13,687	11,457	5,860	11,274	10,843	841	1,081	1,543	964	928	866	905	798	733	522	611	1,051
	未就学児	2,220	1,436	147	190	195	93	159	118	89	135	122	188
	コ ー ス 貸 等	15,272	12,156	1,355	2,312	12,188	1,483	1,424	1,262	14	208	1,249	1,180	1,052	1,050	844	1,251	1,171
屋 外 プ ー ル	利用者計	90,119	74,486	35,657	52,687	71,440	5,966	6,867	7,741	4,971	5,592	5,955	6,296	5,768	5,122	4,653	5,665	6,844
	利 用 者	66,057	57,012	-	-	19,001	-	-	-	9,700	7,890	1,411	-	-	-	-	-	-
野 球 場	件 数	269	232	286	421	330	24	27	25	30	24	21	20	29	32	39	37	22
	利 用 者	14,592	13,598	11,394	12,099	19,080	1,690	1,520	1,554	1,933	2,333	1,710	1,538	1,687	1,125	1,301	1,581	1,108
テ ニ ス コ ー ト	件 数	7,409	7,069	6,418	7,870	7,934	588	718	813	793	750	525	593	661	647	581	639	626
	利 用 者	50,546	46,925	41,499	50,871	55,783	4,379	5,037	5,365	5,406	4,976	4,063	4,344	4,817	4,512	3,982	4,407	4,495
ス ト リ ー ト スポーツ広場	利 用 者	8,521	7,078	5,840	8,919	7,982	695	713	690	638	710	531	651	727	677	620	638	692
中 央 公 園 スポーツ広場	利 用 者	35,615	36,500	27,637	25,752	20,056	2,047	2,007	1,473	1,867	1,951	1,565	1,800	1,922	1,176	1,508	1,578	1,162
緑 町 スポーツ広場	利 用 者	15,892	13,119	12,035	15,844	18,071	1,306	1,693	1,714	1,668	1,628	1,042	1,360	1,474	1,695	1,361	1,432	1,698
利 用 者 合 計		546,469	501,328	286,350	405,634	496,444	43,473	42,936	43,290	48,614	46,634	41,503	45,553	40,448	34,709	32,227	37,386	39,671

資料: 教育部 生涯学習スポーツ課
(注) 使用料減免を含む。

(16)0123施設利用状況

ア 0123吉祥寺利用者数(子ども)

(単位:人)

年度	来館者総数	市民来館者数	市外来館者数	1日平均来館者数
30	17,199	8,771	8,428	68.8
元(31)※1	14,584	8,198	6,386	63.7
2※2	7,902	7,737	165	40.3
3	9,781	9,726	55	39.4
4	10,137	10,094	43	41

資料:子ども家庭部 子ども子育て支援課

(注)1 令和元年度は新型コロナウイルス感染症感染拡大防止のため3月2日から休館。

2 令和2年度は新型コロナウイルスの感染症拡大防止のため6月15日まで休館。

3 令和2年度より新型コロナウイルスの感染症拡大防止のため利用者を武蔵野市民に限定。

イ 0123はらっぱ利用者数(子ども)

(単位:人)

年度	来館者総数	市民来館者数	市外来館者数	1日平均来館者数
30	25,840	18,497	7,343	104.6
元(31)※1	22,485	16,583	5,902	100.8
2※2	13,036	12,990	46	66.2
3	16,882	16,813	69	68.9
4	18,559	18,505	54	76.1

資料:子ども家庭部 子ども子育て支援課

(注)1 令和元年度は新型コロナウイルス感染症感染拡大防止のため3月2日から休館。

2 令和2年度は新型コロナウイルス感染症感染拡大防止のため6月14日まで休館。

3 令和2年度より新型コロナウイルスの感染症感染拡大防止のため利用者を武蔵野市民に限定。

(17) ふるさと歴史館利用状況

施設名	30	31(元)	2	3	4	(年度、月)											
						4.4	5	6	7	8	9	10	11	12	5.1	2	3
開館日数	291	260	246	294	294	25	24	26	25	26	24	26	24	24	23	22	25
来館者数	35,614	35,226	26,536	45,245	33,035	2,227	2,347	3,514	2,579	4,559	2,363	2,509	2,606	2,891	3,038	2,746	1,656
一日平均来館者数	122	135	108	154	112	89	98	135	103	175	98	97	109	120	132	125	66

資料：教育部 生涯学習スポーツ課

(18) 男女平等推進センター利用状況

施設名	30	元(31)	2	3	4	4.4	5	6	7	8	9	10	11	12	(年度、月)		
															5.1	2	3
利用数(件)	181	182	216	246	519	53	32	44	49	50	39	40	63	72	33	20	24
会議 作業数(件)	924	849	750	921	924	78	81	75	81	81	75	81	78	72	72	72	78
利用率(%)	19.6	21.4	28.8	26.7	56.2	67.9	39.5	58.7	60.5	61.7	52.0	49.4	80.8	100.0	45.8	27.8	30.8
交流コーナー(人)	1,566	1,428	-	216	117	11	12	4	2	3	8	19	19	5	13	14	7

資料：市民部 市民活動推進課

(注) 1 各施設の使用単位は、1日を午前、午後、夜間の3回に分けている。利用の予約がないときは一般開放。

2 令和2年度は、新型コロナウイルス感染症への対応のため、交流コーナーを閉鎖。

3 新型コロナウイルス感染症への対応として時間の短縮：R3.3.23～4.11午後9時閉館、4.12～10.1午後8時閉館、10.2～10.24午後9時閉館

担 当 課 別 の 目 次

総合政策部

企画調整課

行政組織----- 273

資産活用課

用途別市有財産一覧表----- 301

総 務 部

総務課

位置----- 1

地勢----- 2

行政面積最大の市、最小の市及び
武蔵野市の順位----- 3

町丁目別面積----- 4

気温、風速、湿度、降水量及び
天気日数の推移----- 7

氷霜日数の推移----- 8

東京都の人口（推計）----- 14

全国市数の推移（人口段階別）----- 18

人口最多の市、最少の市及び
武蔵野市の順位----- 19

人口密度最大の市、最小の市及び
武蔵野市の順位----- 20

国勢調査人口及び世帯数の推移----- 21

世帯人員別一般世帯数----- 22

昼夜間人口比率の推移----- 23

配偶関係別人口（15歳以上）----- 24

町丁目別の男女別人口及び世帯数----- 25

町別の労働力状態別人口（15歳以上）----- 26

産業（大分類）別就業者数
（15歳以上）----- 27

職業（大分類）別就業者数（15歳以上）
（15歳以上）----- 28

産業別事業所数及び従業者数----- 29

従業者規模別事業所数----- 30

町別の産業別事業所数及び従業者数----- 31

農家数、世帯員数及び経営耕地面積----- 33

経営耕地面積別農家数----- 34

農産物販売金額 1 位の部門別農家数----- 35

果樹栽培の状況----- 36

産業別事業所数、従業者数及び
製造品出荷額等----- 38

産業別事業所数及び従業者数の推移----- 39

従業者規模別事業所数----- 40

町別事業所数、従業者数----- 41

産業別事業所数、従業者数及び
年間販売額----- 42

東京都常用労働者の 1 人平均
月間現金給与額----- 44

東京都産業別常用労働者の 1 人平均
月間現金給与総額----- 45

国内企業物価指数----- 46

東京都区部消費者物価10大費目指数----- 47

1 世帯当たり 1 か月間の品目別
生計支出（都平均）----- 48

住居種類別の一般世帯数及び
一般世帯人員等----- 52

住宅所有関係別の世帯数及び
1 世帯人員----- 53

テレビ受信契約数の推移----- 56

労働組合の状況----- 62

職業安定所求人及び求職者数----- 64

医療関係施設数----- 112

医療機関従事者数----- 113

環境衛生関係施設数----- 114

原因別死亡者数の推移----- 115

学校別の学年別児童数、学級数及び
教職員数（私立小学校）----- 207

学校別の学年別生徒数、学級数及び
教職員数（私立及び都立中学校）----- 221

学校別の学年別生徒数、学級数及び
教職員数(高等学校)----- 222

学校別の学年別学生数及び
教職員数(大学)----- 223

学校別の生徒数及び
教員数(専修・各種学校)----- 224

駅別乗降客数----- 250

バス系統別乗客数----- 255

種類別自動車保有台数の推移----- 261

人事課

年齢別、男女別及び勤続年数別職員数----- 269

部課別職員数----- 271

職員数の推移----- 272

財 務 部

財政課

令和 4 年度一般会計性質別決算額----- 279

普通会計決算額の推移----- 281

令和 4 年度普通会計決算額及び
財政力指数26市比較----- 283

市債の現況----- 284

市基金の状況----- 302

市民税課

たばこ消費量の推移-----	54
種類別自動車保有台数の推移-----	261
税目別納税義務者数、調定額及び 収納額の推移-----	285
令和4年度市税調定額（現年課税分） 26市比較-----	290
令和5年度個人市民税(所得割)課税 標準段階別納税義務者等（当初課税分）-----	292
都民税調定額の推移-----	299
徴税費の推移-----	300

資産税課

地目別面積-----	5
地目別面積の推移-----	6
市民1人当たり住宅面積の推移-----	49
新築住宅建設の推移-----	51
構造別、用途別建物の棟数、床面積 及び決定価額-----	294
地目別地積、評価額及び課税標準額-----	295
宅地の利用地区別地積、評価額及び 課税標準額（法定免税点以上のもの）-----	296

納税課

税目別市税滞納額の推移-----	293
納税貯蓄組合の状況-----	297

市民部

産業振興課

中小規模事業者事業資金融資状況-----	43
----------------------	----

市民活動推進課

目的別請願及び陳情件数-----	57
市民相談取扱件数-----	59
市民文化会館利用状況-----	304
芸能劇場利用状況-----	307
公会堂利用状況-----	310
スイングホール利用状況-----	312
吉祥寺美術館利用状況-----	315
松露庵利用状況-----	317
吉祥寺シアター利用状況-----	319
かたらいの道 市民スペース利用状況-----	322
コミュニティセンター利用状況-----	324
男女平等推進センター利用状況-----	355

市民課

町別の人口及び世帯数の推移-----	9
年齢（5歳階級）別の男女別人口の推移 男女別人口の推移-----	10
町丁目別の年齢（5歳階級）別人口-----	11
本籍人口の推移-----	15
人口動態の推移-----	16
国籍別外国人数-----	17
年齢階層別老年人口の推移-----	72

防災安全部

安全対策課

刑法犯の罪種別認知件数及び検挙件数-----	236
非行少年数の推移-----	237

防災課

消防力の現況-----	244
消防水利-----	245
火災発生状況-----	246
火災以外の災害出場件数-----	248
救急隊の活動状況-----	249

環境部

環境政策課

犬の登録数の推移-----	55
苦情受付件数-----	150
公害規制対象事業所（工場）数の推移-----	151
大気汚染測定結果の状況-----	152
酸性雨測定結果の状況-----	153

ごみ総合対策課

ごみ排出量の推移-----	145
ごみ処理経費の推移-----	146
くみ取り処理人口及び世帯数の推移-----	147
し尿処理経費-----	148
湖南衛生組合関係市別し尿処理量-----	149
公衆便所設置状況-----	180

下水道課

河川の現況-----	159
公共下水道の排水処理面積、 排水処理人口及び普及率の推移-----	170
公共下水道の処理面積、 処理区域内人口及び普及率-----	171
区部流入・流域下水道流入水量-----	172
下水道施設の状況-----	173
下水道事業損益計算書-----	176
下水道事業貸借対照表-----	177

緑のまち推進課

誕生記念樹配布状況-----	181
市立公園設置状況-----	182
街路樹の状況（市施行分）-----	185
グリーンベルトの設置状況（市施行分）-----	186
苗木畑の状況-----	187

健康福祉部

生活福祉課

扶助種類別の被保護世帯数及び 人員の推移-----	66
年齢階層別及び男女別被保護人員-----	67
生活保護開始及び廃止件数の推移-----	68
生活保護開始及び廃止の原因別構成-----	69
労働状態別被保護世帯数-----	70
扶助種類別扶助費支出額の推移-----	71

高齢者支援課

老人ホーム入所措置者数-----	73
老人クラブ別会員数-----	74
高齢者食事サービス実施状況-----	75
第1号被保険者数-----	95
要介護（要支援）認定者数の推移-----	96
介護保険料の推移-----	97
所得段階別月額保険料及び人数-----	98
給付額の推移-----	99
介護サービス種類別の件数及び給付額-----	100
高齢者総合センター利用状況-----	344

障害者福祉課

障害種類別、等級別及び 男女別身体障害者数-----	79
障害種類別、年齢階層別及び 男女別身体障害者数-----	80
年齢階層別及び等級別知的障害者数-----	81
等級別精神障害者数-----	82
自立支援医療（精神通院）の給付-----	83

健康課

各種予防接種実施状況-----	116
健康診査-----	118
がん検診事業・肝炎事業-----	121
歯科健康診査-----	127
健康増進事業-----	128
結核予防事業-----	129
母子保健事業-----	131
未熟児養育医療給付事業-----	142
休日診療事業-----	143
かかりつけ薬局推進事業-----	144

保険年金課

加入世帯数、被保険者数及び 加入率の推移-----	84
療養諸費の推移-----	85
保険税の推移-----	86
疾病分類別受診件数比率-----	87
被保険者数の推移-----	88
保険料の推移-----	89
拠出年金被保険者数の推移-----	90
年金額-----	91
拠出年金受給権者数及び給付額-----	92
障害基礎年金受給権者数及び給付額-----	93
年金生活者支援給付金受給者数及び 給付額-----	94

子ども家庭部

子ども子育て支援

母子生活支援施設入所状況-----	76
母子及び父子福祉資金貸付状況-----	77
女性福祉資金貸付状況-----	78
児童扶養手当支給状況-----	101
児童育成手当支給状況-----	102
児童手当・特例給付支給状況-----	103
乳幼児及び義務教育就学児医療費 助成状況-----	104
0 1 2 3 施設利用状況-----	352

子ども育成課

町別の年齢別保育所入所待機児童数-----	108
入所要件別保育所児童数-----	109
保育所別定員、職員定数及び 年齢別入所児童数-----	110
年齢別園児数の推移-----	188
私立幼稚園児父母の諸経費負担額-----	189
私立幼稚園児、小学校児童及び中学校 生徒保護者補助金交付状況の推移-----	191

児童青少年課

学童クラブ別定員、支援員数及び 利用状況-----	105
地域子ども館あそべえ利用状況-----	106
プレーパーク利用状況-----	107
青少年育成事業参加状況-----	111
桜堤児童館利用状況-----	347
自然の村利用状況-----	350

都市整備部

まちづくり推進課

用途地域別面積-----	154
都市計画道路の状況-----	157

交通企画課

交通安全施設の設置状況-----	238
交通事故による死傷者数-----	239
交通事故町別死傷者数-----	240
交通事故原因別発生件数-----	241
子どもの交通事故発生件数-----	242
交通災害共済加入及び見舞金支給状況-----	243
バス系統別乗客数-----	255
車両交通量の状況-----	260

道路管理課

管理者別道路延長及び面積-----	155
市道、私道別道路延長及び面積-----	156
構造別橋りょう数、延長及び面積-----	158
街路灯設置状況-----	178
交通安全施設の設置状況-----	238

住宅対策課

公営住宅等の戸数推移-----	50
-----------------	----

会計課

令和4年度会計別決算額（款別内訳）-----	275
会計別決算額の推移-----	280

水 道 部

総務課

給水人口及び普及率の推移-----	160
用途別使用水量-----	162
水道事業損益計算書-----	168
水道事業貸借対照表-----	169

工務課

取水量及び給水量-----	161
上水道施設及び付帯設備の状況-----	167

教 育 部

教育企画課

学校別施設状況（市立小学校）-----	198
学校別施設状況（市立中学校）-----	210

教育支援課

学校別の学年別児童数、学級数及び教職員数（市立小学校）-----	196
学年別児童数及び学級数の推移（市立小学校）-----	197
学年別児童の身長、体重の 平均値（市立小学校）-----	201

児童の疾病状況の推移（市立小学校）-----	203
就学援助費支給状況（小学校）-----	204
特別支援教育就学奨励費 支給状況（市立小学校）-----	205
特別支援学級の状況（市立小学校）-----	206
学校別の学年別生徒数、学級数及び 教職員数（市立中学校）-----	208
学年別生徒数及び学級数の推移 （市立中学校）-----	209
学年別生徒の身長、体重の 平均値（市立中学校）-----	213
生徒の疾病状況の推移（市立中学校）-----	215
就学援助費支給状況（中学校）-----	216
特別支援教育就学奨励費 支給状況（市立中学校）-----	217
特別支援学級の状況（市立中学校）-----	218
生徒の卒業後の状況（市立中学校）-----	219

生涯学習スポーツ課

学校施設開放実施状況-----	232
体育施設の状況-----	234
体育協会種目別加入団体数及び 加入者数-----	235
市民会館利用状況-----	348
武蔵野プレイス利用状況-----	349
市営体育施設利用状況-----	351
ふるさと歴史館利用状況-----	354

図書館

分類別蔵書数-----	225
図書館利用状況-----	228

選挙管理委員会事務局

選挙人名簿登録者数-----	262
在外選挙人名簿登録者数-----	263
町丁目別の男女別選挙人名簿登録者数-----	264
選挙別の有権者数及び投票率-----	265
選挙別結果状況-----	266

農業委員会事務局

農地転用の状況-----	32
--------------	----

議会事務局

目的別請願及び陳情件数-----	57
市議会開催状況-----	268