

2024

# 市勢統計

令和6年版

武蔵野市

# 目 次

## I 自然条件

1 位 置	1
2 地 勢	2
3 面 積	
(1) 行政面積最大の市、最小の市及び 武蔵野市の順位	3
(2) 町丁目別面積	4
(3) 地目別面積	5
(4) 地目別面積の推移	6
4 気 象	
(1) 気温、風速、湿度、降水量及び 天気日数の推移	7
(2) 氷霜日数の推移	8

## II 人 口

1 人 口	
(1) 町別の人口及び世帯数の推移	9
(2) 年齢（5歳階級）別の男女別 人口の推移	10
(3) 町丁目別の年齢（5歳階級）別人口	11
(4) 東京都の人口（推計）	14
(5) 本籍人口の推移	15
(6) 人口動態の推移	16
(7) 国籍別外国人数	17
(8) 全国市数の推移（人口段階別）	18
(9) 人口最多の市、最少の市及び 武蔵野市の順位	19
(10) 人口密度最大の市、最小の市及び 武蔵野市の順位	20

## 2 国勢調査

(1) 国勢調査人口及び世帯数の推移	21
(2) 世帯人員別一般世帯数	22
(3) 昼夜間人口比率の推移	23
(4) 配偶関係別人口（15歳以上）	24
(5) 町丁目別の男女別人口及び世帯数	25
(6) 町別の労働力状態別人口（15歳以上）	26
(7) 産業（大分類）別就業者数 （15歳以上）	27
(8) 職業（大分類）別就業者数 （15歳以上）	28

## III 産 業

### 1 事 業 所

(1) 産業別事業所数及び従業者数	29
(2) 従業者規模別事業所数	30
(3) 町別の産業別事業所数及び従業者数	31

### 2 農 業

(1) 農地転用の状況	32
(2) 農家数、世帯員数及び経営耕地面積	33
(3) 経営耕地面積別農家数	34
(4) 農産物販売金額1位の部門別農家数	35
(5) 果樹栽培の状況	36

### 3 工 業

(1) 従業者規模別事業所数、従業者数 及び製造品出荷額等	37
(2) 産業別事業所数、従業者数及び 製造品出荷額等	38
(3) 産業別事業所数及び従業者数の推移	39

### 4 商 業

(1) 従業者規模別事業所数	40
(2) 町別事業所数、従業者数	41
(3) 産業別事業所数、従業者	42

## IV 金 融

### 1 金 融

(1) 中小規模事業者事業資金融資状況	43
---------------------	----

## V 市 民 生 活

### 1 所 得

(1) 東京都常用労働者の1人平均 月間現金給与額	44
(2) 東京都産業別常用労働者の1人平均 月間現金給与総額	45

## 2 物 価

(1) 国内企業物価指数-----	46
(2) 東京都都区消費者物価10大費目指数-----	47
(3) 1世帯当たり1か月間の品目別 生計支出（都平均）-----	48

## 3 住 宅

(1) 市民1人当たり住宅面積の推移-----	49
(2) 公営住宅等の戸数推移-----	50
(3) 新築住宅建設の推移-----	51
(4) 住居種類別の一般世帯数及び 一般世帯人員等-----	52
(5) 住宅所有関係別の世帯数及び 1世帯人員-----	53

## 4 生 活

(1) たばこ消費量の推移-----	54
(2) 犬の登録数の推移-----	55
(3) テレビ受信契約数の推移-----	56

## 5 市 民 意 識

(1) 目的別請願及び陳情件数-----	57
(2) 市民相談取扱件数-----	59

## 6 労 働

(1) 労働組合の状況-----	62
(2) 職業安定所求人及び求職者数-----	64

# VI 社 会 保 障

## 1 生 活 保 護

(1) 扶助種類別の被保護世帯数及び 人員の推移-----	66
(2) 年齢階層別及び男女別被保護人員-----	67
(3) 生活保護開始及び廃止件数の推移-----	68
(4) 生活保護開始及び廃止の原因別構成-----	69
(5) 労働状態別被保護世帯数-----	70
(6) 扶助種類別扶助費支出額の推移-----	71

## 2 高 齢 者 福 祉

(1) 年齢階層別老年人口の推移-----	72
(2) 老人ホーム入所措置者数-----	73
(3) 老人クラブ別会員数-----	74
(4) 高齢者食事サービス実施状況-----	75

## 3 母 子 福 祉

(1) 母子生活支援施設入所状況-----	76
(2) 母子及び父子福祉資金貸付状況-----	77
(3) 女性福祉資金貸付状況-----	78

## 4 心身障害者福祉

(1) 障害種類別、等級別及び 男女別身体障害者数-----	79
(2) 障害種類別、年齢階層別及び 男女別身体障害者数-----	80
(3) 年齢階層別及び等級別知的障害者数-----	81
(4) 等級別精神障害者数-----	82
(5) 自立支援医療（精神通院）の給付-----	83

## 5 国民健康保険

(1) 加入世帯数、被保険者数及び 加入率の推移-----	84
(2) 療養諸費の推移-----	85
(3) 保険税の推移-----	86
(4) 疾病分類別受診件数比率-----	87

## 6 後期高齢者医療制度

(1) 被保険者数の推移-----	88
(2) 保険料の推移-----	89

## 7 国 民 年 金

(1) 拠出年金被保険者数の推移-----	90
(2) 年金額-----	91
(3) 拠出年金受給権者数及び給付額-----	92
(4) 障害基礎年金受給権者数及び給付額-----	93
(5) 年金生活者支援給付金受給者数及び 給付額-----	94

## 8 介 護 保 険

(1) 第1号被保険者数-----	95
(2) 要介護（要支援）認定者数の推移-----	96
(3) 介護保険料の推移-----	97
(4) 所得段階別月額保険料及び人数-----	98
(5) 給付額の推移-----	99
(6) 介護サービス種類別の件数及び給付額---	100

# VII 児 童 ・ 青 少 年

## 1 児 童 福 祉

(1) 児童扶養手当支給状況-----	101
(2) 児童育成手当支給状況-----	102

(3) 児童手当・特例給付支給状況-----	103
(4) 乳幼児、義務教育就学児及び高校生等 医療費助成状況-----	104
(5) 学童クラブ別定員、支援員数及び 利用状況-----	105
(6) 地域子ども館あそべえ利用状況-----	106
(7) プレーパーク利用状況-----	107
(8) 町別の年齢別保育所入所待機児童数-----	108
(9) 入所要件別保育所児童数-----	109
(10) 保育所別定員、職員定数及び 年齢別入所児童数-----	110

## 2 青少年対策

(1) 青少年育成事業参加状況-----	111
----------------------	-----

## VIII 保健・衛生・公害

### 1 保健

(1) 医療関係施設数-----	112
(2) 医療機関従事者数-----	113
(3) 環境衛生関係施設数-----	114
(4) 原因別死亡者数の推移-----	115
(5) 各種予防接種実施状況-----	116
(6) 健康診査-----	118
(7) がん検診事業・肝炎事業-----	121
(8) 歯科健康診査-----	127
(9) 健康増進事業-----	128
(10) 結核予防事業-----	129
(11) 母子保健事業-----	131
(12) 未熟児養育医療給付事業-----	142
(13) 休日診療事業-----	143
(14) かかりつけ薬局推進事業-----	144

### 2 衛生

(1) ごみ排出量の推移-----	145
(2) ごみ処理経費の推移-----	146
(3) くみ取り処理人口及び世帯数の推移-----	147
(4) し尿処理経費-----	148
(5) 湖南衛生組合関係市別し尿処理量-----	149

### 3 公害

(1) 苦情受付件数-----	150
(2) 公害規制対象事業所（工場）数の推移-----	151
(3) 大気汚染測定結果の状況-----	152
(4) 酸性雨測定結果の状況-----	153

## IX 都市施設

### 1 都市計画

(1) 用途地域別面積-----	154
------------------	-----

### 2 道路

(1) 管理者別道路延長及び面積-----	155
(2) 市道、私道別道路延長及び面積-----	156
(3) 都市計画道路の状況-----	157

### 3 橋りょう・河川

(1) 構造別橋りょう数、延長及び面積-----	158
(2) 河川の現況-----	159

### 4 上水道

(1) 給水人口及び普及率の推移-----	160
(2) 取水量及び給水量-----	161
(3) 用途別使用水量-----	162
(4) 上水道施設及び付帯設備の状況-----	163
(5) 水道事業損益計算書-----	168
(6) 水道事業貸借対照表-----	169

### 5 下水道

(1) 公共下水道の排水処理面積、 排水処理人口及び普及率の推移-----	170
(2) 公共下水道の処理面積、 処理区域内人口及び普及率-----	171
(3) 区部流入・流域下水道流入水量-----	172
(4) 下水道施設の状況-----	173
(5) 下水道事業損益計算書-----	176
(6) 下水道事業貸借対照表-----	177

### 6 都市環境施設

(1) 街路灯設置状況-----	178
(2) 公衆便所設置状況-----	180

### 7 公園・緑化施設

(1) 誕生記念樹配布状況-----	181
(2) 市立公園設置状況-----	182
(3) 街路樹の状況（市施行分）-----	185
(4) グリーンベルトの設置状況（市施行分）-----	186
(5) 苗木畑の状況-----	187



## X 教育・文化

### 1 幼稚園

(1) 年齢別園児数の推移-----	188
(2) 私立幼稚園児父母の諸経費負担額-----	189
(3) 私立幼稚園児、小学校児童及び中学校 生徒保護者補助金交付状況の推移-----	191

### 2 小学校

(1) 学校別の学年別児童数、学級数及び 教職員数（市立小学校）-----	196
(2) 学年別児童数及び学級数の推移 （市立小学校）-----	197
(3) 学校別施設状況（市立小学校）-----	198
(4) 学年別児童の身長、体重の 平均値（市立小学校）-----	201
(5) 児童の疾病状況の推移（市立小学校）---	203
(6) 就学援助費支給状況（小学校）-----	204
(7) 特別支援教育就学奨励費 支給状況（市立小学校）-----	205
(8) 特別支援学級の状況（市立小学校）-----	206
(9) 学校別の学年別児童数、学級数及び 教職員数（私立小学校）-----	207

### 3 中学校

(1) 学校別の学年別生徒数、学級数及び 教職員数（市立中学校）-----	208
(2) 学年別生徒数及び学級数の推移 （市立中学校）-----	209
(3) 学校別施設状況（市立中学校）-----	210
(4) 学年別生徒の身長、体重の 平均値（市立中学校）-----	213
(5) 生徒の疾病状況の推移（市立中学校）---	215
(6) 就学援助費支給状況（中学校）-----	216
(7) 特別支援教育就学奨励費 支給状況（市立中学校）-----	217
(8) 特別支援学級の状況（市立中学校）-----	218
(9) 生徒の卒業後の状況（市立中学校）-----	219
(10) 学校別の学年別生徒数、学級数及び 教職員数（私立及び都立中学校）-----	221

### 4 高等学校

(1) 学校別の学年別生徒数、学級数及び 教職員数(高等学校)-----	222
---	-----

### 5 大学

(1) 学校別の学年別学生数及び 教職員数(大学)-----	223
-----------------------------------	-----

### 6 専修・各種学校

(1) 学校別の生徒数及び 教員数(専修・各種学校)-----	224
------------------------------------	-----

### 7 図書館

(1) 分類別蔵書数-----	225
(2) 図書館利用状況-----	228

### 8 生涯学習

(1) 学校施設開放実施状況-----	232
(2) 体育施設の状況-----	234
(3) スポーツ協会種目別加入団体数及び 加入者数-----	235

## X I 治安・防災

### 1 治安

(1) 刑法犯の罪種別認知件数及び検挙件数---	236
(2) 非行少年数の推移-----	237

### 2 交通安全施設・交通災害

(1) 交通安全施設の設置状況-----	238
(2) 交通事故による死傷者数-----	239
(3) 交通事故町別死傷者数-----	240
(4) 交通事故原因別発生件数-----	241
(5) 子どもの交通事故発生件数-----	242
(6) 交通災害共済加入及び見舞金支給状況---	243

### 3 消防

(1) 消防力の現況-----	244
(2) 消防水利-----	245
(3) 火災発生状況-----	246
(4) 火災以外の災害出場件数-----	248
(5) 救急隊の活動状況-----	249

## X II 交通・通信

### 1 交通

(1) 駅別乗降客数-----	250
(2) バス系統別乗客数-----	255
(3) 車両交通量の状況-----	260
(4) 種類別自動車保有台数の推移-----	261

### XⅢ 選 挙

#### 1 選 挙

(1) 選挙人名簿登録者数-----	262
(2) 在外選挙人名簿登録者数-----	263
(3) 町丁目別の男女別選挙人名簿登録者数---	264
(4) 選挙別の有権者数及び投票率-----	265
(5) 選挙別結果状況-----	266

### XⅣ 議会・行財政

#### 1 議 会

(1) 市議会開催状況-----	268
------------------	-----

#### 2 行 政

(1) 年齢別、男女別及び勤続年数別職員数---	269
(2) 部課別職員数-----	271
(3) 職員数の推移-----	272
(4) 行政組織-----	273

#### 3 財 政

(1) 令和5年度会計別決算額（款別内訳）---	275
(2) 令和5年度一般会計性質別決算額-----	279
(3) 会計別決算額の推移-----	280
(4) 普通会計決算額の推移-----	281
(5) 令和5年度普通会計決算額及び 財政力指数26市比較-----	283
(6) 市債の現況-----	284

#### 4 税 政

(1) 税目別納税義務者数、調定額及び 収納額の推移-----	285
(2) 令和5年度市税調定額（現年課税分） 26市比較-----	290
(3) 令和6年度個人市民税（所得割）課税 標準段階別納税義務者等（当初課税分）-	292
(4) 税目別市税滞納額の推移-----	293
(5) 構造別、用途別建物の棟数、床面積 及び決定価額-----	294
(6) 地目別地積、評価額及び課税標準額-----	295
(7) 宅地の利用地区別地積、評価額及び 課税標準額（法定免税点以上のもの）---	296
(8) 納税貯蓄組合の状況-----	297
(9) 都民税調定額の推移-----	299
(10) 徴税費の推移-----	300

### 5 財 産

(1) 用途別市有財産一覧表-----	301
(2) 市基金の状況-----	302

### 6 公共施設利用状況

(1) 市民文化会館利用状況-----	304
(2) 芸能劇場利用状況-----	307
(3) 公会堂利用状況-----	310
(4) スイミングホール利用状況-----	312
(5) 吉祥寺美術館利用状況-----	315
(6) 松露庵利用状況-----	317
(7) 吉祥寺シアター利用状況-----	319
(8) かたらいの道 市民スペース利用状況----	322
(9) コミュニティセンター利用状況-----	324
(10) 高齢者総合センター利用状況-----	344
(11) 桜堤児童館利用状況-----	347
(12) 市民会館利用状況-----	348
(13) 武蔵野プレイス利用状況-----	349
(14) 自然の村利用状況-----	350
(15) 市営体育施設利用状況-----	351
(16) O 1 2 3 施設利用状況-----	352
(17) ふるさと歴史館利用状況-----	354
(18) 男女平等推進センター利用状況-----	355

### 資 料

担当課別の目次

## I 自然条件

## 1 位置

東京都特別区の西部に接し、新宿(都庁)から約12Kmの西方、東経139度33分58秒、北緯35度43分04秒(市役所 令和6年12月時点)の地点に位置する。



## 2 地 勢

標 高	50m～65m(市役所約57m)
広 が り	東西6.4km 南北3.1km
地 形	総体的に平坦
地 質	ローム質(火山灰質)土壌

資料:総務部 総務課

### 3 面 積

#### (1)行政面積最大の市、最小の市及び武蔵野市の順位

市 名	面 積 (km <sup>2</sup> )	順 位
最大の市 高 山 市 (岐阜県)	2,177.61	1
最小の市 蕨 市 (わらびし) (埼玉県)	5.11	792
<b>武 蔵 野 市</b>	<b>10.98</b>	<b>782</b>

資料:総務部 総務課(第一法規「全国市町村要覧」)

(注)1 令和5年10月1日時点、国土地理院「全国都道府県市区町村別面積調」により面積を記載。

2 特別区は除く。

## (2)町丁目別面積

町丁目	面 積(km <sup>2</sup> )		構成比(%)	町丁目	面 積(km <sup>2</sup> )		構成比(%)
	小数点第2位	小数点第4位			小数点第2位	小数点第4位	
吉 祥 寺 東 町	0.92	0.9196	8.4	緑 町	0.54	0.5481	5.0
1 丁 目	0.24	0.2442		1 丁 目	0.14	0.1425	
2 丁 目	0.31	0.3093		2 丁 目	0.23	0.2318	
3 丁 目	0.23	0.2253		3 丁 目	0.17	0.1738	
4 丁 目	0.14	0.1408		八 幡 町	0.55	0.5442	5.0
吉 祥 寺 南 町	0.99	0.9848	9.0	1 丁 目	0.14	0.1362	
1 丁 目	0.20	0.2010		2 丁 目	0.21	0.2071	
2 丁 目	0.20	0.1963		3 丁 目	0.14	0.1362	
3 丁 目	0.29	0.2946		4 丁 目	0.06	0.0647	
4 丁 目	0.20	0.1974		関 前	1.10	1.1053	10.1
5 丁 目	0.10	0.0956		1 丁 目	0.29	0.2891	
御 殿 山	0.40	0.4001	3.6	2 丁 目	0.21	0.2133	
1 丁 目	0.26	0.2576		3 丁 目	0.28	0.2780	
2 丁 目	0.14	0.1425		4 丁 目	0.14	0.1430	
吉 祥 寺 本 町	0.86	0.8590	7.8	5 丁 目	0.18	0.1819	
1 丁 目	0.21	0.2135		境	1.17	1.1792	10.7
2 丁 目	0.20	0.1982		1 丁 目	0.22	0.2244	
3 丁 目	0.20	0.1950		2 丁 目	0.27	0.2688	
4 丁 目	0.25	0.2522		3 丁 目	0.14	0.1431	
吉 祥 寺 北 町	1.44	1.4289	13.0	4 丁 目	0.22	0.2217	
1 丁 目	0.24	0.2444		5 丁 目	0.32	0.3212	
2 丁 目	0.19	0.1891		境 南 町	1.05	1.0565	9.6
3 丁 目	0.54	0.5352		1 丁 目	0.27	0.2702	
4 丁 目	0.24	0.2352		2 丁 目	0.29	0.2906	
5 丁 目	0.23	0.2251		3 丁 目	0.16	0.1643	
中 町	0.70	0.6959	6.3	4 丁 目	0.18	0.1769	
1 丁 目	0.17	0.1658		5 丁 目	0.15	0.1544	
2 丁 目	0.26	0.2601		桜 堤	0.61	0.6035	5.5
3 丁 目	0.27	0.2700		1 丁 目	0.19	0.1918	
西 久 保	0.65	0.6548	6.0	2 丁 目	0.19	0.1872	
1 丁 目	0.25	0.2528		3 丁 目	0.23	0.2246	
2 丁 目	0.19	0.1885		計	10.98	10.9800	100
3 丁 目	0.21	0.2136					

資料:総務部 総務課

(注)1 本市面積は11.03km<sup>2</sup>であったが、平成元年11月10日付官報基本測量関係事項公告により10.75km<sup>2</sup>に変更。2 平成2年10月11日付、官報基本測量関係事項公告により10.73km<sup>2</sup>に変更。3 平成26年10月1日時点、国土地理院の「全国都道府県市区町村別面積調」により10.98km<sup>2</sup>に変更。

4 四捨五入による誤差を解消するため、面積小数点第2位については桜堤3丁目、構成比については桜堤の値を調整している。

## (3)地目別面積

(6.1.1)

地 目	面 積(m <sup>2</sup> )	構 成 比(%)	備 考
総 数	10,261,849	100	
畑	263,109	2.6	
市街化区域農地	10,268	0.1	市街化区域内で次のどれにも当てはまらない農地
生産緑地内農地	234,334	2.3	都市計画法に規定する生産緑地地区内の農地
市民農園・苗木畑等	12,461	0.1	市への無償貸与の申出があり、農園の用に供する土地
宅 地 介 在 畑	6,046	0.1	農地法の規定により農地を農地以外に転用するための許可または届出のある土地
山 林	180	0.0	耕作によらないで竹木の生育する土地
宅 地	7,574,357	73.8	
宅 地	6,151,618	59.9	建物の敷地及びその維持もしくは効用を果たすために必要な土地
農 家 小 屋 等	42,643	0.4	耕作地の区域内にある農業用施設の用に供する土地
公 有 地	461,851	4.5	国、都道府県、市町村等が所有する土地
学校用地(公立)	297,626	2.9	公立学校の校舎、附属施設の敷地及び運動場の土地
学校用地(私立)	398,061	3.9	私立学校の校舎、附属施設の敷地及び運動場の土地
準 公 共 用 地	17	0.0	公共の用に供する土地
駐 車 場	215,007	2.1	貸し駐車場の用に供する土地
資 材 置 場 等	7,534	0.1	資材置場の用に供する土地
雑 種 地	2,424,203	23.6	
鉄軌道用地(単体)	41,053	0.4	鉄道の軌道敷及び乗降停車場敷地
鉄軌道用地(複合)	68,659	0.7	複合利用されている鉄軌道用地
鉄 塔 地	2,600	0.0	送配電用鉄塔敷地
私 用 道 路	6,087	0.1	特定の者の通行の用に供する土地
ゴ ル フ 練 習 場	13,669	0.1	ゴルフ練習場等及びその一体の土地
競 技 場 等	86,794	0.8	陸上競技場等
祠	714	0.0	ご神体を祀り日常礼拝の用に供する設備の敷地
ゴ ミ 置 き 場	66	0.0	ゴミステーションの敷地
公 衆 用 道 路	1,335,537	13.0	多数の者の通行の用に供する土地
水 道 用 地	218,710	2.1	浄水場、ポンプ場等
公 園 地	510,168	5.0	公園等、公衆の遊楽のために供する土地
境 内 地	53,720	0.5	社寺等の本来の用に供する建物等の所在する土地
教 会 敷 地	9,920	0.1	教会等の本来の用に供する建物等の所在する土地
墳 墓 地	21,910	0.2	遺骨を埋葬し、墓石、墓標等が設置してある土地
水 路 敷	54,298	0.5	農耕用等に利用するため施設された用水敷地であって登記されている土地
雑 種 地	301	0.0	上記のどれにも当てはまらない土地

資料:財務部 資産税課

## (4)地目別面積の推移

(各年1.1)

地目別	2		3		4		5		6	
	面積(m <sup>2</sup> )	構成比	面積(m <sup>2</sup> )	構成比	面積(m <sup>2</sup> )	構成比	面積(m <sup>2</sup> )	構成比	面積(m <sup>2</sup> )	構成比
<b>総 数</b>	<b>10,253,018</b>	<b>100</b>	<b>10,257,188</b>	<b>100</b>	<b>10,259,361</b>	<b>100</b>	<b>10,260,611</b>	<b>100</b>	<b>10,261,849</b>	<b>100</b>
畑	286,031	2.8	273,151	2.7	272,656	2.7	265,494	2.6	263,109	2.6
市街化区域農 地	14,773	0.1	12,961	0.1	13,810	0.1	16,876	0.2	10,268	0.1
生産緑地内農 地	249,055	2.4	246,224	2.4	244,880	2.4	234,411	2.3	234,334	2.3
市民農園・ 苗木畑等	12,461	0.1	12,461	0.1	12,461	0.1	12,461	0.1	12,461	0.1
宅地介在畑 林	9,743	0.1	1,506	0.0	1,506	0.0	1,747	0.0	6,046	0.1
山	180	0.0	180	0.0	180	0.0	180	0.0	180	0.0
宅	7,555,581	73.7	7,561,668	73.7	7,566,838	73.8	7,573,972	73.8	7,574,357	73.8
宅 地	6,110,839	59.6	6,120,418	59.7	6,128,946	59.7	6,146,632	59.9	6,151,618	59.9
農家小屋等	47,199	0.5	45,411	0.4	44,735	0.4	44,555	0.4	42,643	0.4
公 有 地	461,990	4.5	463,087	4.5	465,796	4.5	463,058	4.5	461,851	4.5
字収用地(公 営)	295,646	2.9	295,646	2.9	295,295	2.9	297,626	2.9	297,626	2.9
字収用地(私 営)	400,327	3.9	399,739	3.9	399,739	3.9	397,387	3.9	398,061	3.9
準公共用地	17	0.0	17	0.0	17	0.0	17	0.0	17	0.0
駐 車 場	232,057	2.3	229,112	2.2	224,476	2.2	216,864	2.1	215,007	2.1
資材置場等	7,506	0.1	8,239	0.1	7,833	0.1	7,833	0.1	7,534	0.1
雑 種 地	2,411,227	23.5	2,422,188	23.6	2,419,687	23.6	2,420,965	23.6	2,424,203	23.6
鉄軌道用地 (単 体)	41,271	0.4	40,788	0.4	40,580	0.4	41,053	0.4	41,053	0.4
鉄軌道用地 (複 合)	68,520	0.7	68,659	0.7	68,659	0.7	68,659	0.7	68,659	0.7
鉄 塔 地	2,597	0.0	2,597	0.0	2,597	0.0	2,600	0.0	2,600	0.0
私 用 道 路	6,447	0.1	5,996	0.1	6,061	0.1	5,948	0.1	6,087	0.1
ゴルフ練習場	13,167	0.1	13,669	0.1	13,669	0.1	13,669	0.1	13,669	0.1
競 技 場 等	86,794	0.8	86,794	0.8	86,794	0.8	86,794	0.8	86,794	0.8
祠	965	0.0	965	0.0	714	0.0	714	0.0	714	0.0
ゴミ置き場	89	0.0	90	0.0	90	0.0	66	0.0	66	0.0
公衆用道路	1,326,578	12.9	1,329,788	13.0	1,332,055	13.0	1,333,071	13.0	1,335,537	13.0
水 道 用 地	218,710	2.1	218,710	2.1	218,710	2.1	218,710	2.1	218,710	2.1
公 園 地	501,373	4.9	509,845	5.0	509,845	5.0	509,845	5.0	510,168	5.0
境 内 地	52,623	0.5	53,584	0.5	53,673	0.5	53,673	0.5	53,720	0.5
教 会 敷 地	15,774	0.2	14,383	0.1	9,920	0.1	9,920	0.1	9,920	0.1
墳 墓 地	21,987	0.2	21,987	0.2	21,987	0.2	21,910	0.2	21,910	0.2
水 路 敷	54,298	0.5	54,298	0.5	54,298	0.5	54,298	0.5	54,298	0.5
雑 種 地	35	0.0	37	0.0	37	0.0	37	0.0	301	0.0

資料:財務部 資産税課

※令和2年度より集計項目を変更



## 4 気 象

### (1) 気温、風速、湿度、降水量及び天気日数の推移

年月	気温(℃)			風速(m/s)	湿度(%)	降水量(mm)	天気日数			雪	雷
	平均	最高	最低				晴	曇	雨		
元(31)	16.2	36.5	-2.8	1.0	70.0	1,909.9	208	103	54	5	1
2	16.2	36.6	-3.8	0.9	73.0	1,575.7	207	108	50	3	20
3	16.2	38.3	-4.5	0.9	70.0	1,893.7	207	109	49	3	24
4	16.0	37.7	-4.7	0.9	72.0	1,432.3	197	133	35	6	14
5	17.1	38.1	-6.2	1.0	70.3	1,419.3	236	90	39	3	9
5.1	4.4	13.1	-6.2	1.0	59.1	11.8	24	4	3	2	-
2	6.0	18.9	-2.5	1.4	56.1	48.4	22	5	1	1	-
3	12.3	24.1	2.1	1.1	69.4	125.8	15	11	5	-	-
4	16.1	27.5	4.6	1.3	58.9	71.2	19	7	4	-	1
5	18.9	33.3	9.5	1.1	69.0	133.9	17	10	4	-	1
6	23.2	33.7	14.1	0.7	82.2	384.0	11	14	5	-	-
7	29.0	38.1	20.4	0.8	73.1	22.6	22	9	-	-	-
8	29.6	37.5	22.0	0.9	82.3	184.9	24	4	3	-	3
9	26.6	33.7	17.3	0.8	83.0	258.5	17	8	5	-	2
10	18.1	26.5	9.5	1.2	70.5	104.9	23	4	4	-	2
11	13.3	25.1	3.5	0.9	72.6	56.2	21	6	3	-	-
12	8.0	19.1	-1.9	0.7	67.2	17.1	21	8	2	-	-

資料:総務部 総務課(成蹊気象観測所)

(注)1 観測場所:成蹊気象観測所(東経139° 34.3'、北緯35° 43.0'、海拔56m)

2 平均気温とは毎日の最高気温と最低気温の平均をいう。また、最高、最低欄の値はその年(またはその月)の極値を示している。

3 観測時刻は午前9時。なお雪、雷は観測時刻にこだわらない。

4 天気日数の晴は快晴と晴の合計値。

5 風速は午前9時の10分間平均風速。

(2)氷霜日数の推移

年	結 氷 の 日					降 霜 の 日					
	計	1月	2月	3月	12月	計	1月	2月	3月	11月	12月
元(31)	<b>13</b>	11	2	－	－	<b>26</b>	17	7	1	1	－
2	<b>10</b>	－	3	－	7	<b>13</b>	4	1	－	－	8
3	<b>25</b>	12	7	－	6	<b>20</b>	6	3	－	－	11
4	<b>31</b>	16	12	－	3	<b>36</b>	12	12	－	－	12
5	<b>20</b>	11	5	－	4	<b>26</b>	14	4	－	－	8

資料:総務部 総務課(成蹊気象観測所)

(注) 結氷は観測露場で見られた日数、降霜は成蹊学園周辺で見られた日数。

Ⅱ 人 口

1 人 口

(1)町別の人口及び世帯数の推移

町 名	面積 (km <sup>2</sup> )	2						3						4						5						6					
		人 口			世帯数	人口 密度	人 口			世帯数	人口 密度	人 口			世帯数	人口 密度	人 口			世帯数	人口 密度	人 口			世帯数	人口 密度					
		男	女	総数			男	女	総数			男	女	総数			男	女	総数			男	女	総数							
総 数	10.98	70,579	76,940	147,519	77,776	13,435	70,766	77,209	147,975	78,283	13,477	70,979	77,321	148,300	78,509	13,506	70,966	77,230	148,196	78,695	13,497	70,890	77,189	148,079	79,100	13,486					
吉祥寺東町	0.92	6,203	6,745	12,948	7,087	14,074	6,178	6,751	12,929	7,085	14,053	6,173	6,777	12,950	7,115	14,076	6,207	6,735	12,942	7,164	14,067	6,190	6,729	12,919	7,210	14,042					
吉祥寺南町	0.99	6,344	7,078	13,422	7,572	13,558	6,338	7,025	13,363	7,539	13,498	6,331	6,949	13,280	7,526	13,414	6,368	6,915	13,283	7,548	13,417	6,294	6,870	13,164	7,507	13,297					
御殿山	0.40	2,051	2,246	4,297	2,405	10,743	2,018	2,242	4,260	2,409	10,650	2,016	2,232	4,248	2,380	10,620	2,009	2,216	4,225	2,371	10,563	2,042	2,280	4,322	2,439	10,805					
吉祥寺本町	0.86	5,575	6,308	11,883	7,253	13,817	5,560	6,259	11,819	7,227	13,743	5,559	6,207	11,766	7,209	13,681	5,571	6,240	11,811	7,275	13,734	5,601	6,225	11,826	7,322	13,751					
吉祥寺北町	1.44	7,905	8,558	16,463	7,888	11,433	7,877	8,527	16,404	7,907	11,392	7,959	8,554	16,513	7,946	11,467	7,929	8,538	16,467	7,935	11,435	7,747	8,389	16,136	7,874	11,206					
中 町	0.70	7,023	7,685	14,708	7,978	21,011	6,985	7,674	14,659	7,989	20,941	6,946	7,688	14,634	7,972	20,906	6,977	7,672	14,649	8,010	20,927	7,005	7,757	14,762	8,091	21,089					
西久保	0.65	5,801	6,115	11,916	6,715	18,332	5,856	6,148	12,004	6,743	18,468	5,875	6,126	12,001	6,757	18,463	5,856	6,062	11,918	6,738	18,335	6,010	6,188	12,198	6,878	18,766					
緑 町	0.54	3,887	4,516	8,403	4,044	15,561	3,879	4,511	8,390	4,065	15,537	3,882	4,510	8,392	4,086	15,541	3,858	4,477	8,335	4,081	15,435	3,867	4,484	8,351	4,105	15,465					
八幡町	0.55	2,138	2,179	4,317	1,994	7,849	2,179	2,201	4,380	1,997	7,964	2,194	2,226	4,420	2,024	8,036	2,196	2,244	4,440	2,028	8,073	2,166	2,223	4,389	2,023	7,980					
間 前	1.10	4,664	4,743	9,407	4,581	8,552	4,641	4,768	9,409	4,612	8,554	4,698	4,813	9,511	4,649	8,646	4,700	4,853	9,553	4,669	8,685	4,687	4,776	9,463	4,625	8,603					
境 南	1.17	7,572	8,106	15,678	8,213	13,400	7,843	8,438	16,281	8,607	13,915	7,883	8,503	16,386	8,668	14,005	7,854	8,446	16,300	8,626	13,932	7,767	8,389	16,156	8,660	13,809					
境 南 町	1.05	7,090	7,945	15,035	8,159	14,319	7,032	7,947	14,979	8,180	14,266	7,095	8,020	15,115	8,235	14,395	7,084	8,100	15,184	8,300	14,461	7,167	8,108	15,275	8,378	14,548					
桜 堤	0.61	4,326	4,716	9,042	3,887	14,823	4,380	4,718	9,098	3,923	14,915	4,368	4,716	9,084	3,942	14,892	4,357	4,732	9,089	3,950	14,900	4,347	4,771	9,118	3,988	14,948					

資料:市民部 市民課(住民基本台帳人口)

(注)1 平成24年7月9日住民基本台帳法改正により、平成25年から外国人住民を含む。

2 平成26年10月1日時点、国土地理院の「全国都道府県市区町村別面積調」により10.98km<sup>2</sup>に変更。

## (2)年齢(5歳階級)別の男女別人口の推移

(各年4.1)

年 齢	2		3		4		5		6		2年と6年の比較	
	男	女	男	女	男	女	男	女	男	女	男	女
総 数	70,579	76,940	147,519	147,975	70,979	77,321	148,300	70,966	77,230	148,196	70,890	77,189
0 ～ 4 歳	3,054	2,881	5,935	5,661	2,868	2,715	5,583	2,790	2,630	5,420	2,624	2,578
5 ～ 9 歳	3,135	2,915	6,050	6,240	3,230	3,061	6,291	3,233	3,036	6,269	3,211	2,914
10 ～ 14 歳	2,867	2,675	5,542	5,680	2,981	2,808	5,789	3,054	2,810	5,864	3,098	2,904
15 ～ 19 歳	2,741	2,691	5,432	5,485	2,781	2,760	5,541	2,852	2,882	5,734	3,022	2,861
20 ～ 24 歳	4,073	4,410	8,483	8,238	3,909	4,049	7,958	3,940	4,098	8,038	3,902	4,129
25 ～ 29 歳	4,961	5,088	10,049	10,095	4,962	5,080	10,042	4,866	4,965	9,831	4,920	4,990
30 ～ 34 歳	5,167	5,153	10,320	10,168	5,009	5,067	10,076	4,898	4,924	9,822	4,863	4,816
35 ～ 39 歳	5,497	5,661	11,158	11,052	5,469	5,488	10,957	5,348	5,301	10,649	5,036	5,157
40 ～ 44 歳	5,746	5,918	11,664	11,600	5,546	5,856	11,402	5,515	5,771	11,286	5,492	5,604
45 ～ 49 歳	5,965	6,364	12,329	12,318	5,956	6,163	12,119	5,739	6,049	11,788	5,635	5,970
50 ～ 54 歳	5,376	5,548	10,924	11,179	5,682	6,004	11,686	5,721	6,104	11,825	5,727	6,162
55 ～ 59 歳	4,610	4,707	9,317	9,542	4,764	4,970	9,734	4,963	5,136	10,099	5,091	5,339
60 ～ 64 歳	3,718	3,912	7,630	7,839	3,986	4,118	8,104	4,148	4,260	8,408	4,191	4,408
65 ～ 69 歳	3,433	3,729	7,162	6,992	3,226	3,636	6,862	3,216	3,640	6,856	3,359	3,666
70 ～ 74 歳	3,690	4,296	7,986	8,331	3,878	4,360	8,238	3,568	4,049	7,617	3,382	3,846
75 ～ 79 歳	2,641	3,630	6,271	6,096	2,640	3,525	6,165	2,891	3,779	6,670	3,009	3,891
80 ～ 84 歳	1,905	2,910	4,815	4,813	1,937	2,993	4,930	2,046	3,046	5,092	2,197	3,205
85 ～ 89 歳	1,339	2,462	3,801	3,868	1,401	2,520	3,921	1,392	2,541	3,933	1,341	2,430
90 ～ 94 歳	514	1,420	1,934	2,003	606	1,514	2,120	623	1,552	2,175	610	1,624
95 歳以上	147	570	717	775	148	634	782	163	657	820	180	695
総 数	311	249	311	249	311	249	311	249	311	249	311	249
構成比(%)	100	100	100	100	100	100	100	100	100	100	100	100

資料：市民部 市民課(住民基本台帳人口)

(3)町丁目別の年齢(5歳階級)別人口

(6.4.1.)

町 丁 目		総 数	0～4歳	5～9歳	10～14歳	15～19歳	20～24歳	25～29歳	30～34歳	35～39歳	40～44歳	45～49歳	50～54歳	55～59歳	60～64歳	65～69歳	70～74歳	75～79歳	80～84歳	85～89歳	90～94歳	95歳以上	
総 数	総数	148,079	5,202	6,125	6,002	5,883	8,031	9,910	9,679	10,193	11,096	11,605	11,889	10,430	8,599	7,025	7,228	6,900	5,402	3,771	2,234	875	
	男	70,890	2,624	3,211	3,098	3,022	3,902	4,920	4,863	5,036	5,492	5,635	5,727	5,091	4,191	3,359	3,382	3,009	2,197	1,341	610	180	
	女	77,189	2,578	2,914	2,904	2,861	4,129	4,990	4,816	5,157	5,604	5,970	6,162	5,339	4,408	3,666	3,846	3,891	3,205	2,430	1,624	695	
	吉祥寺東町	総数	12,919	273	417	483	513	810	1,055	777	725	889	1,073	1,017	951	756	631	654	682	520	391	212	90
	男	6,190	135	219	244	269	404	536	391	348	417	521	506	455	380	282	325	315	220	147	58	18	
1 丁 目	女	6,729	138	198	239	244	406	519	386	377	472	552	511	496	376	349	329	367	300	244	154	72	
	男	1,579	35	45	47	75	134	159	130	104	113	141	119	104	94	57	80	63	32	30	14	3	
2 丁 目	女	1,595	31	43	42	49	113	146	112	108	109	122	122	106	84	83	74	74	63	53	38	23	
	男	2,220	42	75	84	83	135	188	133	137	149	189	163	175	158	103	118	120	98	44	16	10	
3 丁 目	女	2,483	55	77	64	86	149	194	141	130	186	207	176	193	151	125	130	140	114	85	56	24	
	男	1,638	36	69	77	72	94	119	81	69	100	137	160	124	93	90	91	86	64	49	22	5	
4 丁 目	女	1,797	34	55	97	67	85	110	83	92	115	152	149	140	97	102	79	112	92	71	45	20	
	男	753	22	30	36	39	41	70	47	38	55	54	64	52	35	32	36	46	26	24	6	-	
5 丁 目	女	854	18	23	36	42	59	69	50	47	62	71	64	57	44	39	46	41	31	35	15	5	
	男	13,164	307	450	437	432	739	1,064	852	858	950	983	1,051	949	860	645	680	675	552	366	233	81	
吉祥寺南町	総数	6,294	158	222	237	233	359	552	445	424	465	483	490	476	404	312	309	285	229	130	63	18	
	男	6,870	149	228	200	199	380	512	407	434	485	500	561	473	456	333	371	390	323	236	170	63	
	女	1,042	26	29	41	48	43	75	63	71	78	86	86	79	82	51	62	41	41	28	9	3	
	男	1,154	22	42	33	39	47	65	59	72	72	91	87	83	89	55	64	67	61	51	38	17	
	女	1,274	31	48	33	40	79	117	112	108	108	93	106	92	75	48	48	56	44	21	13	2	
2 丁 目	男	1,395	27	44	42	34	91	117	87	107	115	100	110	105	86	59	69	70	56	47	23	6	
	女	1,703	40	61	68	59	102	149	103	101	124	131	124	131	112	93	93	80	70	35	20	7	
3 丁 目	男	1,947	50	47	55	64	97	150	121	92	142	132	178	125	135	110	102	126	82	63	61	15	
	女	1,470	42	61	58	53	85	118	100	92	102	113	111	119	79	81	69	72	61	31	18	5	
4 丁 目	男	1,576	39	68	49	39	91	93	88	108	101	122	112	117	99	72	92	95	86	54	36	15	
	女	805	19	23	37	33	50	93	67	52	53	60	63	55	56	39	37	36	13	15	3	1	
5 丁 目	男	798	11	27	21	23	54	87	52	55	55	55	74	43	47	37	44	32	38	21	12	10	
	女	4,322	144	180	174	136	183	252	306	301	375	359	410	330	240	222	196	191	140	100	57	26	
御 殿 山	総数	2,042	75	88	88	74	76	132	153	159	174	175	207	156	108	100	100	76	47	34	17	3	
	男	2,280	69	92	86	62	107	120	153	142	201	184	203	174	132	122	96	115	93	66	40	23	
	女	1,019	39	36	42	33	40	67	69	81	85	93	104	74	64	47	53	31	28	21	11	1	
1 丁 目	男	1,206	38	45	35	31	48	63	71	78	96	101	108	96	82	72	42	62	58	42	27	11	
	女	1,023	36	52	46	41	36	65	84	78	89	82	103	82	44	53	47	45	19	13	6	2	
2 丁 目	男	1,074	31	47	51	31	59	57	82	64	105	83	95	78	50	50	54	53	35	24	13	12	
	女	11,826	326	353	327	356	664	1,007	918	882	937	969	1,002	845	714	540	541	534	388	282	171	70	
吉祥寺本町	総数	5,601	162	181	154	179	306	488	491	456	479	467	477	389	326	246	246	235	154	100	54	11	
	男	6,225	164	172	173	177	358	519	427	426	458	502	525	456	388	294	295	299	234	182	117	59	
	女	1,028	32	30	19	21	52	83	108	77	95	90	110	82	55	49	38	36	23	21	7	-	
1 丁 目	男	1,024	25	23	24	20	60	87	69	79	67	76	100	78	67	52	43	57	48	30	12	7	
	女	1,325	34	31	25	38	83	140	142	119	120	114	120	81	62	50	50	46	33	25	10	2	
2 丁 目	男	1,443	35	23	25	36	110	138	118	110	113	123	118	96	72	70	58	65	48	42	30	13	
	女	1,461	47	58	32	46	79	131	137	116	144	113	113	98	87	51	67	59	41	24	16	2	
3 丁 目	男	1,609	48	52	48	41	80	157	106	111	125	129	135	123	92	73	74	71	59	44	28	13	
	女	1,787	49	62	78	74	92	134	104	144	120	150	134	128	122	96	91	94	57	30	21	7	
4 丁 目	男	2,149	56	74	76	80	108	137	134	126	153	174	172	159	157	99	120	106	66	47	26		

町 丁 目		総 数	0～4歳	5～9歳	10～14歳	15～19歳	20～24歳	25～29歳	30～34歳	35～39歳	40～44歳	45～49歳	50～54歳	55～59歳	60～64歳	65～69歳	70～74歳	75～79歳	80～84歳	85～89歳	90～94歳	95歳以上
吉祥寺北町	総数	16,136	613	701	779	726	822	818	964	1,113	1,152	1,277	1,307	1,166	865	779	803	789	649	428	269	116
	男	7,747	323	367	415	377	425	411	477	556	554	617	596	562	438	368	370	355	262	169	83	22
	女	8,389	290	334	364	349	397	407	487	557	598	660	711	604	427	411	433	434	387	259	186	94
	男	1,805	71	53	72	55	91	144	134	138	135	136	137	114	113	97	83	89	72	42	23	6
	女	1,979	60	55	68	65	89	142	150	125	135	144	146	150	124	103	97	104	95	49	55	23
	男	1,297	94	62	58	53	52	67	88	120	92	95	97	93	79	51	53	64	38	27	10	4
1 丁 目	女	1,406	63	43	46	57	60	60	95	119	81	95	122	100	61	62	65	70	76	61	40	30
	男	1,980	76	108	105	106	121	93	124	144	148	167	144	134	116	90	84	87	67	40	21	5
	女	2,060	69	95	95	87	107	96	131	134	161	163	170	134	106	98	108	110	88	60	33	15
	男	1,820	61	100	125	102	110	84	105	108	128	143	142	145	89	92	86	76	56	46	20	2
	女	2,043	73	98	107	86	108	84	83	124	168	175	189	161	83	104	99	108	81	57	36	19
	男	845	21	44	55	61	51	23	26	46	51	76	76	76	41	38	64	39	29	14	9	5
中 町	女	901	25	43	48	54	33	25	28	55	53	83	84	59	53	44	64	42	47	32	22	7
	総数	14,762	602	685	585	510	772	1,003	1,030	1,122	1,240	1,208	1,208	977	848	676	667	647	443	317	157	65
	男	7,005	285	359	308	216	374	499	508	551	643	578	581	456	403	303	306	285	181	109	41	19
	女	7,757	317	326	277	294	398	504	522	571	597	630	627	521	445	373	361	362	262	208	116	46
	男	1,714	84	72	65	46	70	106	142	135	146	169	150	136	100	82	76	61	43	18	6	7
	女	2,105	93	69	68	75	106	143	155	156	156	186	183	163	135	103	91	81	54	50	26	12
2 丁 目	男	2,169	77	84	77	54	134	215	194	177	186	169	178	134	110	100	82	84	59	35	17	3
	女	2,275	93	84	75	91	132	199	180	161	160	174	188	137	126	106	91	108	68	58	34	10
	男	3,122	124	203	166	116	170	178	172	239	311	240	253	186	193	121	148	140	79	56	18	9
	女	3,377	131	173	134	128	160	162	187	254	281	270	256	221	184	164	179	173	140	100	56	24
	総数	12,198	462	501	443	422	647	911	948	954	978	966	948	783	612	533	619	546	382	289	183	71
	男	6,010	225	270	228	226	327	451	505	483	513	475	494	395	320	258	287	249	147	102	43	12
西 久 保	女	6,188	237	231	215	196	320	460	443	471	465	491	454	388	292	275	332	297	235	187	140	59
	男	1,212	35	49	47	35	66	80	90	79	91	81	77	84	61	77	86	83	41	34	13	3
	女	1,342	44	41	44	39	61	84	69	86	85	86	87	73	80	96	96	78	70	49	49	25
	男	2,390	103	108	67	103	145	213	232	205	187	176	199	149	130	95	98	81	47	33	15	4
	女	2,353	94	88	72	73	148	191	199	202	177	179	188	157	103	78	116	88	80	69	38	13
	男	2,408	87	113	114	88	116	158	183	199	235	218	218	162	129	86	103	85	59	35	15	5
緑 町	女	2,493	99	102	99	84	111	185	175	183	203	226	179	158	109	101	120	131	85	69	53	21
	総数	8,351	304	374	413	415	383	304	317	420	563	601	715	641	491	467	524	487	406	292	159	75
	男	3,867	153	216	227	223	207	139	158	205	268	287	327	305	235	210	221	184	158	82	44	18
	女	4,484	151	158	186	192	176	165	159	215	295	314	388	336	256	257	303	303	248	210	115	57
	男	1,128	39	62	68	60	52	51	69	74	92	102	103	88	62	65	51	44	26	9	9	2
	女	1,159	46	31	57	55	47	73	59	70	102	87	108	72	71	66	77	46	34	30	16	12
1 丁 目	男	2,426	104	144	132	148	136	71	79	115	152	165	193	191	157	126	155	124	119	69	31	15
	女	2,970	99	114	111	123	116	74	89	126	165	196	253	232	163	175	203	237	198	167	90	39
	男	313	10	10	27	15	19	17	10	16	24	20	31	26	16	19	15	16	13	4	4	1
	女	355	6	13	18	14	13	18	11	19	28	31	27	32	22	16	23	20	16	13	9	6
	総数	4,389	225	238	197	190	195	254	333	315	308	270	317	264	273	215	230	219	160	99	66	21
	男	2,166	113	135	104	106	108	125	181	142	153	128	162	142	125	102	114	99	76	35	12	4
八 幡 町	女	2,223	112	103	93	84	87	129	152	173	155	142	155	122	148	113	116	120	84	64	54	17
	男	658	24	46	40	43	40	44	34	43	60	31	60	56	35	26	21	20	18	13	4	-
	女	673	36	28	31	32	38	40	43	56	54	47	68	40	40	17	24	23	24	16	11	5
	男	322	59	33	11	3	5	28	80	47	23	13	4	5	2	1	3	3	1	-	1	-
	女	294	44	17	9	3	4	45	63	51	22	10	7	-	2	5	4	5	1	1	1	-
	男	720	23	32	34	33	42	30	45	31	47	54	49	48	61	54	47	41	28	14	6	1
4 丁 目	女	762	20	33	32	25	22	26	36	39	49	43	51	46	76	62	48	58	39	29	22	6
	男	466	7	24	19	27	21	23	22	21	23	30	49	33	27	21	43	35	29	8	1	3
	女	494	12	25	21	24	23	18	10	27	30	42	29	36	30	29	40	34	20	18	20	6

町 丁 目	総 数	0～4歳	5～9歳	10～14歳	15～19歳	20～24歳	25～29歳	30～34歳	35～39歳	40～44歳	45～49歳	50～54歳	55～59歳	60～64歳	65～69歳	70～74歳	75～79歳	80～84歳	85～89歳	90～94歳	95歳以上		
関 前	総数	9,463	366	477	428	411	536	576	547	631	687	735	727	711	596	440	470	392	333	233	124	43	
	男	4,687	190	266	235	218	264	277	273	329	329	359	364	361	317	232	231	177	131	88	37	9	
	女	4,776	176	211	193	193	272	299	274	302	358	376	363	350	279	208	239	215	202	145	87	34	
	1 丁目		244	4	19	12	7	8	13	12	9	12	17	19	20	21	16	18	7	6	5	1	
	女	245	6	8	8	12	12	10	12	15	12	12	19	15	26	11	19	13	10	10	6	6	
	2 丁目		1,242	53	74	58	68	69	82	92	77	96	102	93	87	56	64	51	29	27	7	1	
	女	1,218	48	60	48	38	52	76	76	80	87	102	103	91	69	53	72	58	42	39	21	3	
	3 丁目		1,619	77	105	108	90	80	74	111	139	146	122	129	105	75	59	33	35	21	10	5	
	女	1,653	65	87	83	85	115	93	81	103	162	143	129	132	86	59	59	62	51	33	16	9	
	4 丁目		768	34	36	36	48	36	42	59	54	51	59	51	56	52	41	37	23	15	7	2	
	女	804	32	34	27	36	35	45	50	65	43	54	58	55	54	46	37	39	42	26	19	7	
	5 丁目		814	22	32	21	62	67	63	58	47	49	62	68	48	33	49	38	37	19	8		
	女	856	25	22	27	26	58	75	55	39	54	65	54	57	44	39	52	43	54	37	21	9	
境	総数	16,156	661	574	553	703	1,064	1,300	1,254	1,230	1,124	1,166	1,278	1,119	921	712	681	585	542	360	244	85	
	男	7,767	345	291	277	370	528	664	602	592	554	556	606	543	454	366	331	250	226	128	64	20	
	女	8,389	316	283	276	333	536	636	652	638	570	610	672	576	467	346	350	335	316	232	180	65	
	1 丁目		1,700	55	46	44	113	188	146	158	123	136	138	82	75	77	66	66	61	21	14	9	
	女	1,861	66	48	50	54	143	191	170	152	145	120	128	94	90	62	81	91	66	48	47	15	
	2 丁目		1,983	120	77	68	115	157	185	173	168	157	156	123	115	73	82	45	45	25	15	2	
	女	2,197	111	69	68	77	119	184	208	202	163	189	168	128	115	82	62	63	71	64	42	12	
	3 丁目		951	32	44	45	61	60	56	53	52	58	69	82	66	67	48	50	31	17	9	2	
	女	989	28	40	36	44	55	57	50	59	57	49	96	88	74	53	60	45	45	26	20	7	
	4 丁目		910	46	45	43	64	54	59	71	72	71	71	74	52	53	34	26	23	15	9	3	
	女	1,000	39	54	39	40	58	66	79	85	81	77	69	80	49	35	35	34	26	23	22	9	
	5 丁目		2,223	92	79	77	132	175	156	137	139	134	172	182	146	96	101	63	66	50	17	4	
	女	2,342	72	72	83	118	161	138	145	140	124	175	211	186	139	114	112	102	108	71	49	22	
境 南 町	総数	15,275	596	639	523	536	845	1,059	1,071	1,157	1,145	1,106	1,142	1,032	901	750	756	734	584	387	222	90	
	男	7,167	299	317	254	276	352	500	508	570	581	542	547	511	416	377	349	316	236	138	59	19	
	女	8,108	297	322	269	260	493	559	563	587	564	564	595	521	485	373	407	418	348	249	163	71	
	1 丁目		1,194	70	73	54	44	79	94	112	102	90	91	58	62	62	54	50	32	15	9	2	
	女	1,313	59	66	52	30	75	98	103	95	113	87	105	62	66	50	60	61	51	42	31	7	
	2 丁目		2,323	120	123	83	106	136	148	196	195	194	158	177	138	138	112	87	67	50	13	8	
	女	2,890	131	118	96	76	188	184	202	228	225	187	205	194	195	148	130	124	112	76	48	23	
	3 丁目		1,264	42	45	43	69	99	90	86	109	91	108	87	66	55	67	70	48	24	10	4	
	女	1,311	37	51	36	58	70	98	88	91	74	112	86	81	76	62	78	77	58	41	27	10	
	4 丁目		1,320	36	45	34	71	111	96	89	103	91	107	99	92	72	61	61	51	29	16	2	
	女	1,435	36	43	46	45	109	108	99	88	91	101	104	106	79	62	74	84	66	50	27	17	
	5 丁目		1,066	31	31	40	62	75	80	87	72	76	83	90	58	50	55	48	38	20	11	3	
	女	1,159	34	44	39	51	51	71	71	85	61	77	95	78	69	51	65	72	61	40	30	14	
桜 堤	総数	9,118	323	536	660	533	371	307	362	485	748	892	767	662	522	415	407	419	303	227	137	42	
	男	4,347	161	280	327	255	172	146	171	221	362	447	370	340	265	203	193	183	130	79	35	7	
	女	4,771	162	256	333	278	199	161	191	264	386	445	397	322	257	212	214	236	173	148	102	35	
	1 丁目		1,379	71	61	49	54	58	73	96	119	104	92	118	90	77	79	68	46	41	22	3	
	女	1,551	72	77	56	55	67	66	79	108	114	87	113	115	89	80	78	86	73	66	55	15	
	2 丁目		2,451	76	195	257	171	89	74	93	213	305	241	183	147	91	86	72	54	25	11	3	
	女	2,686	80	164	259	199	108	69	84	130	248	313	249	171	130	98	94	104	68	66	38	14	
	3 丁目		517	14	24	21	29	23	24	32	30	38	37	39	28	35	28	43	30	13	2	1	
	女	534	10	15	18	24	24	26	28	26	24	45	35	36	38	34	42	46	32	16	9	6	
	資料：市民部 市民課（住民基本台帳人口）																						

(4)東京都の人口(推計)

地域	人			性 (女100に対す る男の割合)	人口総数に 対する割合 (%)	面 積 ( km <sup>2</sup> )	人 口 密 度 (1km <sup>2</sup> 当た り)	1世帯当 たり人員	(参 考) 世 帯 数
	総 数	男	女						
総 数	14,133,086	6,931,780	7,201,306	96.3	100.00	2,199.94	6,424	1.89	7,493,760
区 部	9,821,798	4,814,032	5,007,766	96.1	69.50	627.51	15,652	1.81	5,421,847
市 部	4,234,748	2,078,918	2,155,830	96.4	29.96	783.95	5,402	2.08	2,037,683
郡 部	54,044	26,921	27,123	99.3	0.38	375.86	144	2.43	22,285
島 部	22,496	11,909	10,587	112.5	0.16	412.61	55	1.88	11,945
区 部									
千代田区	68,494	34,544	33,950	101.7	0.48	11.66	5,874	1.77	38,623
中央区	180,901	86,751	94,150	92.1	1.28	10.21	17,718	1.80	100,508
港区	267,843	126,707	141,136	89.8	1.90	20.36	13,155	1.76	152,343
新宿区	354,124	177,632	176,492	100.6	2.51	18.22	19,436	1.52	232,226
文京区	246,082	118,384	127,698	92.7	1.74	11.29	21,796	1.77	139,225
台東区	221,809	113,417	108,392	104.6	1.57	10.11	21,940	1.62	136,515
墨田区	282,218	139,037	143,181	97.1	2.00	13.77	20,495	1.77	159,084
江東区	537,118	263,257	273,861	96.1	3.80	42.99	12,494	1.91	281,067
品川区	425,219	209,792	215,427	97.4	3.01	22.85	18,609	1.74	244,667
目黒区	286,132	134,563	151,569	88.8	2.02	14.67	19,505	1.82	157,368
大田区	748,261	373,752	374,509	99.8	5.29	61.86	12,096	1.81	413,890
世田谷区	942,003	444,349	497,654	89.3	6.67	58.05	16,227	1.88	500,090
渋谷区	244,484	118,025	126,459	93.3	1.73	15.11	16,180	1.60	152,810
中野区	348,626	174,662	173,964	100.4	2.47	15.59	22,362	1.62	215,254
杉並区	591,240	284,954	306,286	93.0	4.18	34.06	17,359	1.73	342,035
豊島区	306,748	153,965	152,783	100.8	2.17	13.01	23,578	1.60	191,496
北区	360,163	179,093	181,070	98.9	2.55	20.61	17,475	1.81	199,040
荒川区	220,858	109,594	111,264	98.5	1.56	10.16	21,738	1.87	118,020
板橋区	588,300	287,269	301,031	95.4	4.16	32.22	18,259	1.79	328,517
練馬区	755,145	361,745	393,400	92.0	5.34	48.08	15,706	1.95	386,421
足立区	697,941	348,279	349,662	99.6	4.94	53.25	13,107	1.92	363,295
葛飾区	456,707	226,888	229,819	98.7	3.23	34.80	13,124	2.01	227,552
江戸川区	691,382	347,373	344,009	101.0	4.89	49.90	13,855	2.02	341,801
市 部									
八王子市	577,009	289,761	287,248	100.9	4.08	186.38	3,096	2.08	277,141
立川市	184,879	91,402	93,477	97.8	1.31	24.36	7,589	1.98	93,473
武蔵野市	150,551	72,135	78,416	92.0	1.07	10.98	13,711	1.90	79,222
三鷹市	195,638	94,111	101,527	92.7	1.38	16.42	11,915	2.00	97,841
青梅市	130,422	65,140	65,282	99.8	0.92	103.31	1,262	2.25	58,074
府中市	262,407	130,670	131,737	99.2	1.86	29.43	8,916	2.07	126,933
昭島市	114,938	57,135	57,803	98.8	0.81	17.34	6,628	2.11	54,377
調布市	244,225	117,567	126,658	92.8	1.73	21.58	11,317	1.97	123,860

資料:総務部 総務課(東京都「東京都の人口(推計)」)

(注)1 面積は、総務局行政部長通知「東京都区市町村別の面積について」による令和4年10月1日現在の数値である。

2 区部の面積には、荒川河口部、中央防波堤埋立地を含み、八丈支庁の面積には鳥島、ベヨネース列岩、須美寿島、  
 婦婦岩を含む。

(4)東京都の人口(推計)(続き)

地 域	人			性 (女100に対 する男の割 合)	人口総数に 対する割合 (%)	面 積 ( km <sup>2</sup> )	人 口 密 度 (1km <sup>2</sup> 当たり)	1世帯当 たり人員	(参 考) 世 帯 数
	総 数	男	女						
市 部									
町田市	432,437	210,719	221,718	95.0	3.06	71.55	6,044	2.16	200,171
小金井市	127,324	62,235	65,089	95.6	0.90	11.30	11,268	1.97	64,511
小平市	200,007	97,718	102,289	95.5	1.42	20.51	9,752	2.12	94,273
日野市	191,060	94,985	96,075	98.9	1.35	27.55	6,935	2.05	93,300
東村山市	151,831	73,776	78,055	94.5	1.07	17.14	8,858	2.14	70,838
国分寺市	131,817	64,080	67,737	94.6	0.93	11.46	11,502	1.99	66,087
国立市	76,443	37,027	39,416	93.9	0.54	8.15	9,380	1.96	39,017
福生市	55,822	27,896	27,926	99.9	0.39	10.16	5,494	1.92	29,019
狛江市	83,352	40,194	43,158	93.1	0.59	6.39	13,044	1.95	42,682
東大和市	83,591	40,816	42,775	95.4	0.59	13.42	6,229	2.22	37,713
清瀬市	76,148	36,407	39,741	91.6	0.54	10.23	7,444	2.11	36,049
東久留米市	114,755	55,145	59,610	92.5	0.81	12.88	8,910	2.18	52,575
武蔵村山市	69,702	34,583	35,119	98.5	0.49	15.32	4,550	2.25	30,929
多摩市	146,096	71,276	74,820	95.3	1.03	21.01	6,954	2.07	70,623
稲城市	94,923	47,502	47,421	100.2	0.67	17.97	5,282	2.27	41,840
羽村市	53,705	27,160	26,545	102.3	0.38	9.90	5,425	2.18	24,668
あきる野市	78,448	38,781	39,667	97.8	0.56	73.47	1,068	2.36	33,192
西東京市	207,218	100,697	106,521	94.5	1.47	15.75	13,157	2.09	99,275
郡 部									
瑞穂町	31,267	15,775	15,492	101.8	0.22	16.85	1,856	2.32	13,502
日の出町	16,611	8,097	8,514	95.1	0.12	28.07	592	2.69	6,166
檜原村	1,849	909	940	96.7	0.01	105.41	18	2.37	780
奥多摩町	4,317	2,140	2,177	98.3	0.03	225.53	19	2.35	1,837
島 部									
大島支庁	10,601	5,438	5,163	105.3	0.08	140.92	75	1.97	5,380
大島町	6,404	3,294	3,110	105.9	0.05	90.76	71	1.93	3,313
利島村	306	177	129	137.2	0.00	4.04	76	1.62	189
新島村	2,199	1,087	1,112	97.8	0.02	27.54	80	2.01	1,093
神津島村	1,692	880	812	108.4	0.01	18.58	91	2.16	785
三宅支庁	2,334	1,312	1,022	128.4	0.02	75.65	31	1.67	1,397
三宅村	2,045	1,148	897	128.0	0.01	55.26	37	1.66	1,229
御蔵島村	289	164	125	131.2	0.00	20.39	14	1.72	168
八丈支庁	6,737	3,393	3,344	101.5	0.05	83.00	81	1.81	3,712
八丈町	6,587	3,300	3,287	100.4	0.05	72.24	91	1.83	3,596
青ヶ島村	150	93	57	163.2	0.00	5.95	25	1.29	116
小笠原支庁	2,824	1,766	1,058	166.9	0.02	113.04	25	1.94	1,456
小笠原村	2,824	1,766	1,058	166.9	0.02	113.04	25	1.94	1,456



(5)本籍人口の推移

(各年4.1)

区 分	2	3	4	5	6
人 数	135,689	135,856	135,946	135,695	135,794

資料:市民部 市民課

(6)人口動態の推移

(各年12月末日)

年	出 生	死 亡	転 入 その他の増	転 出 その他の減	婚 姻	離 婚
元	1,143	1,180	11,590	11,081	1,570	337
2	1,118	1,157	11,748	10,937	1,357	281
3	1,139	1,244	11,408	10,921	1,283	287
4	1,118	1,407	11,057	10,829	1,359	278
5	1,038	1,391	10,914	10,716	1,234	281

資料:市民部 市民課(住民基本台帳人口)

(注) 1 平成24年7月9日住民基本台帳法改正により、平成25年から外国人住民を含む。

2 婚姻、離婚は武蔵野市に本籍を有するもの(届出件数・他市区町村受理分を含む)。

## (7) 国籍別外国人数

(6.4.1)

国 籍	人 員	国 籍	人 員	国 籍	人 員
総 数	3,914	アイルランド	10	エジプト	2
中国	1,398	コロンビア	9	シリア	2
韓国・朝鮮	524	パキスタン	9	ノルウェー	2
ネパール	329	メキシコ	9	北マケドニア	2
米国	305	デンマーク	8	ポルトガル	2
台湾	221	ペルー	8	エルサルバドル	1
ベトナム	185	トルコ	7	グアテマラ	1
フィリピン	112	アルゼンチン	6	アイスランド	1
英国	90	チリ	6	キューバ	1
インド	70	ルーマニア	6	アフガニスタン	1
タイ	58	オランダ	6	イスラエル	1
フランス	53	スウェーデン	6	ブルネイ	1
カナダ	52	カンボジア	5	エストニア	1
インドネシア	44	チェコ	5	ギニア	1
ブラジル	41	ベルギー	5	エチオピア	1
ミャンマー	39	イラン	5	セルビア	1
オーストラリア	37	ガーナ	4	モロッコ	1
イタリア	25	ポーランド	4	ルクセンブルク	1
バングラデシュ	21	キルギス	4	ウクライナ	1
モンゴル	21	ウズベキスタン	4	レバノン	1
ドイツ	20	アラブ首長国連邦	3	パラグアイ	1
マレーシア	20	ベラルーシ	3	マーシャル	1
ニュージーランド	19	ナイジェリア	3	ウガンダ	1
スペイン	18	ブルガリア	2	シエラレオネ	1
ロシア	14	ハンガリー	2	チュニジア	1
スリランカ	12	オーストリア	2	南アフリカ共和国	1
シンガポール	12	ケニア	2		

資料:市民部 市民課

## (8) 全国市数の推移(人口段階別)

(各年10. 1)

年	総 数	3万人 未 満	3万人以上～ 5万人未満	5万人以上～ 10万人未満	10万人以上～ 15万人未満	15万人以上～ 20万人未満	20万人以上～ 30万人未満	30万人 以 上
2	792	100	177	250	104	51	38	72
3	792	111	169	249	103	48	40	72
4	792	112	176	245	99	49	39	72
5	792	117	180	236	99	49	39	72
6	792	123	177	234	100	47	40	71

資料: 総務部 総務課(第一法規「全国市町村要覧」)

(注)1 人口は各年1月1日現在の住民基本台帳人口による。

2 特別区を除く。

(9)人口最多の市、最少の市及び武蔵野市の順位

市名	人口	順位
最多の市 横浜市（神奈川県）	3,752,969	1
最少の市 歌志内市（うたしなしいし）（北海道）	2,668	792
武蔵野市	147,809	162

資料：総務部 総務課（第一法規「全国市町村要覧」）

（注）1 令和6年10月1日現在の市について、令和6年1月1日現在の住民基本台帳人口を記載。

2 特別区を除く。

## (10)人口密度最大の市、最小の市及び武蔵野市の順位

(2.10.1)

市名	人口密度	順位	人口	面積 (km <sup>2</sup> )
最大の市 蕨市 (わらびし) (埼玉県)	14,536.8	1	74,283	5.11
最小の市 夕張市 (北海道)	9.6	792	7,334	763.07
武蔵野市	13,674.8	2	150,149	10.98

資料:総務部 総務課(総務省統計局「国勢調査結果」)

## 2 国 勢 調 査

### (1) 国勢調査人口及び世帯数の推移

(各年10.1)

年	世帯総数	人 口		
		総 数	男	女
S 45	45,791	136,959	70,319	66,640
50	51,519	139,508	71,282	68,226
55	56,317	136,910	69,353	67,557
60	59,041	138,783	69,840	68,943
H 2	62,432	139,077	69,188	69,889
7	63,118	135,051	66,288	68,763
12	66,896	135,746	66,086	69,660
17	69,445	137,525	66,628	70,897
22	71,228	138,734	66,406	72,328
27	74,022	144,730	69,475	75,255
R 2	78,054	150,149	71,868	78,281

資料:総務部 総務課(総務省統計局「国勢調査結果」)

(注) 世帯総数は「一般世帯」と「施設等の世帯」を合計した数で、「不詳」を含む。

## (2) 世帯人員別一般世帯数

(各年10.1)

年	一般世帯 総数	1人	2人	3人	4人	5人	6人	7人	8人	9人	10人 以上	世帯人員	1世帯 当たり 人 員
S 55	<b>51,434</b>	17,656	10,041	8,411	10,685	3,316	953	285	66	12	9	130,733	2.54
60	<b>58,829</b>	24,454	11,038	8,605	10,184	3,424	821	238	45	12	8	133,651	2.27
H 2	<b>61,574</b>	27,110	12,264	8,669	9,764	2,883	673	162	43	5	1	136,688	2.22
7	<b>62,650</b>	28,622	13,493	8,878	8,457	2,500	542	128	25	3	2	132,967	2.12
12	<b>66,820</b>	32,749	14,637	9,163	7,737	2,010	390	108	21	4	1	133,820	2.00
17	<b>69,365</b>	34,538	15,845	9,442	7,425	1,677	326	92	17	2	1	135,403	1.95
22	<b>71,163</b>	35,631	16,716	9,858	7,114	1,523	250	55	13	1	2	136,728	1.92
27	<b>73,960</b>	36,642	17,285	10,786	7,469	1,482	223	62	9	2	—	142,718	1.93
R 2	<b>77,966</b>	39,402	18,261	10,997	7,563	1,497	192	41	9	3	1	148,203	1.90

資料:総務部 総務課(総務省統計局「国勢調査結果」)



## (3) 昼夜間人口比率の推移

(各年10.1)

年	夜間人口	流 出 人 口			流 入 人 口			昼間人口	昼夜間 人口比率
		総数	通勤者	通学者	総数	通勤者	通学者		
S 55	<b>136,506</b>	55,568	42,563	13,005	59,097	36,338	22,759	<b>140,035</b>	102.6
60	<b>138,598</b>	58,681	46,391	12,290	64,077	41,603	22,474	<b>143,994</b>	103.9
H 2	<b>138,109</b>	60,916	48,982	11,934	75,393	49,821	25,572	<b>152,586</b>	110.5
7	<b>134,510</b>	58,526	47,579	10,947	77,395	52,995	24,400	<b>153,379</b>	114.0
12	<b>135,730</b>	54,526	45,073	9,453	71,221	50,775	20,446	<b>152,425</b>	112.3
17	<b>137,513</b>	50,869	43,049	7,820	67,804	49,933	17,871	<b>154,448</b>	112.3
22	<b>138,734</b>	46,571	39,741	6,830	61,104	45,373	15,731	<b>153,267</b>	110.5
27	<b>144,730</b>	50,143	43,167	6,976	62,732	46,935	15,797	<b>157,319</b>	108.7
R 2	<b>150,149</b>	47,086	41,511	5,575	59,158	46,486	12,672	<b>162,221</b>	108.0

資料:総務部 総務課(総務省統計局「国勢調査結果」)

(注)1 夜間人口:調査時に当該地域に常住している人口。

昼間人口:夜間人口から、他の地域へ通勤・通学している者を減じ、他の地域から通勤・通学に来ている者を加えた人口。

昼夜間人口比率:夜間人口100人当たりの昼間人口の比率。

2 昼間人口は従業地・通学地「不詳」を含まない。

3 平成17年までは昼・夜間人口は年齢「不詳」を含まない。

## (4) 配偶関係別人口(15歳以上)

(2.10.1)

年 齢 (5歳階級)	15歳以上人口			男				女			
	総数	男	女	未婚	有配偶	死別	離別	未婚	有配偶	死別	離別
総 数	127,026	59,800	67,226	18,649	33,008	1,038	1,214	19,468	33,867	5,879	2,847
15～19歳	5,532	2,719	2,813	2,681	3	—	—	2,781	6	—	1
20～24歳	8,688	4,133	4,555	3,483	50	1	—	3,843	100	—	—
25～29歳	9,675	4,750	4,925	2,948	836	—	8	2,989	1,210	2	23
30～34歳	9,758	4,843	4,915	1,911	2,133	—	26	1,816	2,555	2	63
35～39歳	10,793	5,276	5,517	1,477	3,053	3	55	1,453	3,491	4	132
40～44歳	11,282	5,490	5,792	1,330	3,463	4	79	1,360	3,822	16	192
45～49歳	12,015	5,840	6,175	1,371	3,761	13	101	1,345	4,114	27	290
50～54歳	10,634	5,154	5,480	1,046	3,485	22	154	1,063	3,695	69	341
55～59歳	9,334	4,599	4,735	841	3,231	39	181	804	3,241	107	349
60～64歳	7,590	3,669	3,921	524	2,720	46	159	478	2,774	182	317
65～69歳	6,902	3,278	3,624	430	2,459	74	130	376	2,480	308	322
70～74歳	7,953	3,681	4,272	368	2,821	150	177	424	2,634	660	349
75～79歳	6,040	2,568	3,472	151	2,098	142	84	317	1,934	821	218
80～84歳	4,618	1,812	2,806	53	1,480	160	41	196	1,111	1,109	131
85歳以上	6,212	1,988	4,224	35	1,415	384	19	223	700	2,572	119

資料:総務部 総務課(総務省統計局「国勢調査結果」)

(注) 15歳以上人口には配偶関係「不詳」を含む。

## (5) 町丁目別の男女別人口及び世帯数

(2.10.1)

町 丁 目	世帯数	人 口			町 丁 目	世帯数	人 口		
		総 数	男	女			総 数	男	女
総 数	78,054	150,149	71,868	78,281	緑 町	3,883	8,423	3,865	4,558
吉祥寺東町	7,103	12,987	6,259	6,728	1丁目	1,115	2,271	1,140	1,131
1丁目	1,889	3,054	1,508	1,546	2丁目	2,460	5,428	2,389	3,039
2丁目	2,618	4,805	2,285	2,520	3丁目	308	724	336	388
3丁目	1,790	3,575	1,729	1,846	八 幡 町	1,925	4,333	2,152	2,181
4丁目	806	1,553	737	816	1丁目	620	1,251	628	623
吉祥寺南町	7,591	13,507	6,442	7,065	2丁目	258	708	364	344
1丁目	1,231	2,243	1,050	1,193	3丁目	617	1,435	692	743
2丁目	1,759	2,884	1,375	1,509	4丁目	430	939	468	471
3丁目	2,040	3,735	1,769	1,966	関 前	4,445	9,570	4,667	4,903
4丁目	1,612	2,971	1,424	1,547	1丁目	225	520	244	276
5丁目	949	1,674	824	850	2丁目	1,142	2,468	1,224	1,244
御 殿 山	2,516	4,494	2,154	2,340	3丁目	1,415	3,349	1,623	1,726
1丁目	1,418	2,417	1,139	1,278	4丁目	756	1,478	731	747
2丁目	1,098	2,077	1,015	1,062	5丁目	907	1,755	845	910
吉祥寺本町	7,689	12,373	5,804	6,569	境	8,532	16,273	7,835	8,438
1丁目	1,477	2,185	1,082	1,103	1丁目	2,291	3,859	1,838	2,021
2丁目	2,190	3,077	1,432	1,645	2丁目	2,140	3,920	1,870	2,050
3丁目	1,855	3,122	1,473	1,649	3丁目	878	1,926	947	979
4丁目	2,167	3,989	1,817	2,172	4丁目	961	2,024	986	1,038
吉祥寺北町	7,580	16,370	7,893	8,477	5丁目	2,262	4,544	2,194	2,350
1丁目	2,106	3,921	1,924	1,997	境 南 町	8,255	15,429	7,292	8,137
2丁目	1,209	2,981	1,397	1,584	1丁目	1,250	2,475	1,189	1,286
3丁目	1,837	3,980	1,951	2,029	2丁目	2,855	5,206	2,374	2,832
4丁目	1,665	3,709	1,763	1,946	3丁目	1,455	2,670	1,283	1,387
5丁目	763	1,779	858	921	4丁目	1,533	2,806	1,377	1,429
中 町	8,140	15,006	7,172	7,834	5丁目	1,162	2,272	1,069	1,203
1丁目	2,244	3,772	1,717	2,055	桜 堤	3,747	9,171	4,386	4,785
2丁目	2,587	4,516	2,222	2,294	1丁目	1,371	2,885	1,372	1,513
3丁目	3,309	6,718	3,233	3,485	2丁目	1,884	5,205	2,488	2,717
西 久 保	6,648	12,213	5,947	6,266	3丁目	492	1,081	526	555
1丁目	1,249	2,597	1,199	1,398					
2丁目	2,669	4,717	2,349	2,368					
3丁目	2,730	4,899	2,399	2,500					

資料:総務部 総務課(総務省統計局「国勢調査結果」)

## (6) 町別の労働力状態別人口(15歳以上)

(2.10.1)

(2,16,1)

町 名	労働力人口					非労働力人口 総 数	15歳以上 人 口
	総 数	就 業 者					
		計	雇 用 者	自営業主	家族従業者		
合 計	66,672	64,433	56,438	5,987	973	34,758	127,026
吉祥寺東町	5,760	5,538	4,809	573	77	3,166	11,306
吉祥寺南町	5,995	5,799	4,951	667	105	3,117	11,643
御 殿 山	1,954	1,883	1,642	189	28	977	3,735
吉祥寺本町	5,299	5,105	4,352	585	86	2,402	10,494
吉祥寺北町	7,011	6,783	5,891	677	113	4,205	13,731
中 町	7,103	6,911	6,143	587	85	3,023	12,642
西 久 保	5,616	5,448	4,787	477	68	2,693	10,466
緑 町	3,466	3,312	2,866	323	65	2,420	7,212
八 幡 町	1,834	1,779	1,557	160	25	1,015	3,567
関 前	4,249	4,104	3,590	370	71	2,299	8,046
境	7,694	7,423	6,604	571	118	3,683	13,857
境 南 町	6,984	6,753	5,976	555	103	3,519	13,115
桜 堤	3,707	3,595	3,270	253	29	2,239	7,212

資料:総務部 総務課(総務省統計局「国勢調査結果」)

(注) 1「労働力人口の総数」には「完全失業者」を含む。

2「就業者の計」には従業上の地位「不詳」を含む。

3「雇用者」には「役員」を含む。

4「自営業主」には「家庭内職者」を含む。

5「15歳以上人口」には労働力状態「不詳」を含む。

## (7)産業(大分類)別就業者数(15歳以上)

(各年10.1)

旧産業分類	7	12	新産業分類	17	22	27	2
<b>総 数</b>	<b>70,038</b>	<b>67,049</b>	<b>総 数</b>	<b>65,374</b>	<b>64,578</b>	<b>66,129</b>	<b>64,433</b>
農 業	259	253	農 業	253	223	228	229
林 業	4	3	林 業	—	2	2	5
漁 業	7	1	漁 業	1	—	1	2
鉱 業	80	84	鉱業、採石業、砂利採取業	85	77	109	96
建 設 業	4,002	3,323	建 設 業	2,799	2,236	2,391	2,240
製 造 業	9,223	6,545	製 造 業	5,834	4,964	5,587	5,049
電気・ガス・熱供給・水道業	385	334	電気・ガス・熱供給・水道業	265	248	279	273
運輸・通信業	3,624	3,693	情報通信業	6,233	6,006	6,507	7,577
卸売・小売業、飲食店	16,995	16,942	運 輸 業、郵便業	1,969	1,964	2,056	1,959
金融・保険業	5,032	4,180	卸売業、小売業	10,391	8,717	8,218	8,275
不動産業	2,279	2,425	金融業、保険業	3,631	3,604	3,821	3,752
サービス業	25,246	26,416	不動産業、物品賃貸業	2,596	2,845	3,064	3,193
公 務	1,958	1,977	学術研究、専門・技術サービス業	—	4,537	5,140	5,808
(他に分類されないもの)			宿泊業、飲食サービス業	3,988	3,618	3,479	3,091
分類不能の産業	944	873	生活関連サービス業、娯楽業	—	2,148	2,208	2,040
			教育、学習支援業	4,382	4,076	4,403	4,682
			医療、福祉	5,167	5,679	6,448	7,134
			複合サービス事業	442	179	205	200
			サービス業	13,139	3,755	4,148	4,858
			(他に分類されないもの)				
			公 務	1,885	1,753	2,003	2,020
			(他に分類されるものを除く)				
			分類不能の産業	2,314	7,947	5,832	1,950

資料:総務部 総務課(総務省統計局「国勢調査結果」)

(注) 1 「新産業分類」は平成14年3月改訂の日本標準産業分類。

2 平成22年国勢調査においては平成19年11月改訂、平成27年国勢調査においては平成25年10月改訂の産業分類を用いた。

## (8)職業(大分類)別就業者数(15歳以上)

(各年10.1)

職 業	12	17	22	27	2
<b>総 数</b>	<b>67,049</b>	<b>65,374</b>	<b>64,578</b>	<b>66,129</b>	<b>64,433</b>
管理的職業従事者	3,114	2,382	2,332	2,467	2,085
専門的・技術的職業従事者	15,393	14,901	15,052	16,758	18,921
事務従事者	18,063	18,262	16,393	17,720	18,958
販売従事者	12,277	10,949	9,036	9,295	8,983
サービス職業従事者	6,925	6,822	6,494	6,359	5,859
保安職業従事者	648	653	603	734	734
農林漁業従業者	248	258	243	239	235
生産工程・労務作業	8,274	7,937	—	—	—
運輸・通信従業者	1,224	1,019	—	—	—
生産工程従事者	—	—	2,761	2,981	2,768
輸送・機械運転従事者	—	—	874	923	869
建設・採掘従事者	—	—	1,015	1,083	978
運搬・清掃・包装等従事者	—	—	1,983	2,160	2,326
分類不能の職業	883	2,191	7,792	5,410	1,717

資料:総務部 総務課(総務省統計局「国勢調査結果」)

(注)1 役員を含む。

2 生産工程・労務作業のうち、生産工程作業とは技能工、採掘・製造・建設作業をいう。

3 平成22年度から、生産工程・労務作業、運輸・通信従業者を廃止し、生産工程従事者、輸送・機械

### Ⅲ 産 業

#### 1 事 業 所

##### (1)産業別事業所数及び従業者数

産 業	21.7.1		24.2.1		26.7.1		28.6.1		3.6.1	
	事業所数	従業者数	事業所数	従業者数	事業所数	従業者数	事業所数	従業者数	事業所数	従業者数
総 数	8,124	90,310	7,560	87,590	7,995	87,949	7,467	81,486	7,781	87,233
農 業	3	22	2	12	4	20	3	16	4	13
林 業	—	—	—	—	—	—	—	—	—	—
漁 業	—	—	—	—	—	—	—	—	—	—
鉱業、採石業、砂利採取業	—	—	—	—	—	—	—	—	—	—
建 設 業	343	2,355	307	2,132	278	2,012	261	2,112	271	2,402
製 造 業	169	6,982	147	6,409	141	3,913	120	3,497	122	3,732
電気・ガス・熱供給・水道業	5	347	1	215	6	317	1	98	7	148
情報通信業	281	3,777	225	3,592	200	3,116	187	2,755	275	3,725
運輸業、郵便業	92	2,529	63	2,284	56	2,425	49	2,380	37	1,910
卸売・小売業	2,019	17,426	1,970	16,571	2,089	19,091	1,962	18,739	1,803	18,039
金融、保険業	134	2,258	118	5,173	103	2,155	103	2,601	118	2,547
不動産業、物品賃貸業	1,131	4,870	1,051	5,006	1,108	5,224	1,010	5,206	1,084	6,209
学術研究、専門・技術サービス業	406	3,344	358	3,744	366	3,201	358	2,860	515	3,852
宿泊業、飲食サービス業	1,438	17,318	1,334	16,637	1,409	17,574	1,320	16,197	1,160	13,141
生活関連サービス業、娯楽業	709	5,017	691	4,542	758	5,004	724	4,571	756	4,241
教育、学習支援業	401	7,343	351	7,226	397	7,079	380	6,567	442	7,507
医療、福祉	637	8,836	618	8,832	729	10,595	689	9,859	815	12,294
複合サービス事業	19	199	19	180	18	151	18	153	16	139
サービス業 (他に分類されないもの)	312	6,065	305	5,035	307	4,392	282	3,875	332	5,615
公 務 (他に分類されるものを除く)	25	1,622	—	—	26	1,680	—	—	24	1,719

資料：総務部 総務課（総務省「経済センサス-基礎/活動調査結果」）

（注）1 事業所・企業統計調査は、平成21年から経済センサスに統合。

2 平成24年及び平成28年経済センサス-活動調査は、国・地方公共団体の事業所及び外国公務に属する事業所は調査対象外。

(2) 従業者規模別事業所数

年月日	総 数	1～4人	5～9人	10～29人	30～49人	50～99人	100人以上	出向・派遣 従業者のみ
21. 7. 1	<b>8,124</b>	4,492	1,733	1,404	268	134	77	16
24. 2. 1	<b>7,560</b>	4,134	1,663	1,283	243	119	87	31
26. 7. 1	<b>7,995</b>	4,302	1,780	1,378	272	130	91	42
28. 6. 1	<b>7,467</b>	3,961	1,682	1,302	248	139	76	59
3. 6. 1	<b>7,781</b>	4,318	1,621	1,295	254	141	97	55

資料:総務部 総務課(総務省「経済センサス-基礎/活動調査結果」東京都独自集計)

(注)1 事業所・企業統計調査は、平成21年から経済センサスに統合。

2 平成24年及び平成28年経済センサス-活動調査は、国・地方公共団体の事業所及び外国公務に属する事業所は調査対象外。

3 令和元年は、事業所把握方法が異なるため、掲載しない。



## (3) 町別の産業別事業所数及び従業者数

(3.6.1)

町 名	総 数		農林漁業		建設業		製造業		電 気・ガ ス・ 熱供給・水道業		情報通信業	
	事業所数	従業者数	事業所数	従業者数	事業所数	従業者数	事業所数	従業者数	事業所数	従業者数	事業所数	従業者数
総 数	7,781	87,233	4	13	271	2,402	122	3,732	7	148	275	3,725
吉祥寺東町	354	2,753	1	2	20	256	4	17	1	1	26	139
吉祥寺南町	1,304	11,595	1	3	24	157	7	17	—	—	42	425
御 殿 山	212	1,534	—	—	8	165	6	26	—	—	17	119
吉祥寺本町	2,449	23,169	1	4	39	600	18	56	—	—	62	524
吉祥寺北町	346	3,813	—	—	17	79	2	13	1	25	19	82
中 町	860	14,012	—	—	26	300	22	2,882	1	1	50	1,633
西 久 保	416	6,842	—	—	26	157	18	141	2	72	17	66
緑 町	193	4,326	—	—	7	54	4	55	1	23	6	237
八 幡 町	98	956	—	—	17	120	6	123	—	—	—	—
関 前	219	2,191	1	4	25	150	3	19	1	26	7	64
境	546	5,841	—	—	15	82	18	164	—	—	10	176
境 南 町	670	9,180	—	—	35	175	11	183	—	—	15	198
桜 堤	114	1,021	—	—	12	107	3	36	—	—	4	62
町 名	運輸業、郵便業		卸売・小売業		金融・保険業		不動産業、 物品賃貸業		学術研究、 専門・技術サービス業		宿泊業、 飲食サービス	
	事業所数	従業者数	事業所数	従業者数	事業所数	従業者数	事業所数	従業者数	事業所数	従業者数	事業所数	従業者数
総 数	37	1,910	1,803	18,039	118	2,547	1,084	6,209	515	3,852	1,160	13,141
吉祥寺東町	4	42	64	445	3	20	67	232	37	218	21	67
吉祥寺南町	7	557	373	3,642	17	246	206	642	93	419	211	2,200
御 殿 山	—	—	29	147	5	92	25	58	21	42	18	184
吉祥寺本町	3	50	748	6,566	51	1,185	250	1,850	147	689	451	5,002
吉祥寺北町	2	39	52	350	1	1	57	186	20	42	34	397
中 町	1	1	118	2,407	19	675	139	816	79	906	142	1,443
西 久 保	2	289	64	510	5	50	67	1,300	28	180	58	1,791
緑 町	3	238	37	447	1	13	23	86	7	947	29	142
八 幡 町	1	5	22	157	—	—	10	22	1	2	4	37
関 前	6	265	31	374	—	—	47	93	8	78	21	249
境	2	56	106	953	6	138	82	608	27	114	78	686
境 南 町	4	353	142	1,974	8	122	94	279	41	198	87	881
桜 堤	2	15	17	67	2	5	17	37	6	17	6	62
町 名	生活関連サービス業、 娯楽業		教育、学習支援業		医療、福祉		複合サービス事業		サービス業 (他に分類され ないもの)		公務 (他に分類されるもの を除く)	
	事業所数	従業者数	事業所数	従業者数	事業所数	従業者数	事業所数	従業者数	事業所数	従業者数	事業所数	従業者数
総 数	756	4,241	442	7,507	815	12,294	16	139	332	5,615	24	1,719
吉祥寺東町	32	105	24	512	28	538	1	5	18	113	3	41
吉祥寺南町	118	656	67	921	85	1,085	2	14	51	611	—	—
御 殿 山	34	199	21	168	16	126	1	8	10	166	1	34
吉祥寺本町	263	1,763	136	1,504	197	1,946	3	22	77	1,209	3	199
吉祥寺北町	33	143	35	1,094	56	1,169	1	8	13	49	3	136
中 町	63	404	37	337	111	872	1	9	47	897	4	429
西 久 保	29	88	19	156	49	670	1	29	30	1,342	1	1
緑 町	16	51	12	121	29	807	—	—	13	297	5	808
八 幡 町	5	19	7	127	18	278	—	—	7	66	—	—
関 前	15	110	9	198	29	479	2	11	13	70	1	1
境	64	251	35	1,369	81	1,024	1	12	19	176	2	32
境 南 町	76	433	32	855	92	2,875	1	5	31	611	1	38
桜 堤	8	19	8	145	24	425	2	16	3	8	—	—

資料：総務部 総務課（総務省「経済センサス-活動調査結果」）

## 2 農 業

### (1)農地転用の状況

用 途	元 (31)		2		3		4		5	
	件数	面積(㎡)	件数	面積(㎡)	件数	面積(㎡)	件数	面積(㎡)	件数	面積(㎡)
総 数	25	6,296	12	5,380	21	10,553	18	11,930	16	7,755
自己用住宅	13	3,808	5	3,388	10	1,197	10	4,984	10	4,286
共 同 住 宅	10	2,193	1	250	4	5,406	3	4,325	4	2,843
店舗・事務所	—	—	—	—	—	—	—	—	—	—
駐 車 場	—	—	3	1,026	2	1,455	2	1,353	1	213
道 路	2	295	—	—	2	540	1	411	1	413
公 共 用 地	—	—	—	—	—	—	1	664	—	—
そ の 他	—	—	3	716	3	1,955	1	194	—	—

資料:農業委員会事務局

(2)農家数、世帯員数及び経営耕地面積

(各年2.1)

年	農 家 数			総農家の世帯員数			販売農家の農業就業人口			経営耕地 面積 (a)
	総農家数	販売農家	自給的農家	計	男	女	計	男	女	
12	88	70	18	405	203	202	174	90	84	4,613
17	82	65	17	342	162	180	164	85	79	4,251
22	79	61	18	268	132	136	117	78	39	4,538
27	68	61	7	251	114	137	133	80	53	4,014
2	59	49	10	210	93	117	147	76	71	2,623

資料:総務部 総務課(東京都「農林業センサス結果報告」)

(注)1「販売農家」とは経営耕地面積30a以上または農産物販売金額50万円以上の農家。

2「自給的農家」とは経営耕地面積30a未満かつ農産物販売金額50万円未満の農家。

3「農業就業人口」とは15歳以上の農業世帯員のうち、調査期日前1年間に主として農業に従事した者の人数。

(3) 経営耕地面積別農家数

(各年2.1)

年	総 数	30a未満	30～50a	50～100a	100～150a	150～200a	200～300a	300a以上
12	88	31	16	32	7	—	2	—
17	77	26	19	23	7	—	1	1
22	70	23	15	21	8	—	2	1
27	63	20	18	16	7	1	—	1
2	54	18	17	12	6	—	—	1

資料:総務部 総務課(東京都「農林業センサス結果報告」)

(注)1 平成12年までは総農家、平成17年からは家族経営体の内訳。

2 「家族経営体」とは、経営耕地30a以上、又は農作物の種類別に作付面積等が一定規模以上(販売金額50万円未満を含む)で、家族による経営を行っている経営体。

(4) 農産物販売金額1位の部門別農家数

(各年2.1)

年	農家数	稲作・ 麦類作	雑穀・いも 類・豆類	露地野・ 施設野菜	果樹類	花き・花木	その他の 作物	畜産
12	70	－	3	48	12	6	1	－
17	75	1	2	50	12	9	1	－
22	69	1	2	45	13	8	－	－
27	63	－	1	46	11	3	1	1
2	54	－	1	43	7	2	－	1

資料:総務部 総務課(東京都「農林業センサス結果報告」)

(注) 平成12年までは販売農家等、平成17年からは販売のあった家族経営体の内訳。

(5) 果樹栽培の状況

(2.2.1)

区 分	温州 みかん	その他の かんきつ類	ぶどう	日本なし	か き	く り	う め	キウイ	その他の 果樹
栽培経営体数	5	1	2	2	7	2	2	3	5

資料:総務部 総務課(東京都「農林業センサス結果報告」)

### 3 工 業

#### (1) 従業者規模別事業所数、従業者数及び製造品出荷額等

(3.6.1)

従 業 者 規 模	事業所数	従業者数（人）	製造品出荷額等（万円）
<b>総 数</b>	<b>40</b>	<b>694</b>	<b>966,778</b>
1 ～ 3 人	16	33	27,974
4 ～ 9 人	8	43	47,074
10 ～ 19 人	8	113	347,862
20 ～ 29 人	4	99	167,400
30 ～ 49 人	2	68	x
50 ～ 99 人	1	63	x
200 ～ 299 人	1	275	x

資料:総務部 総務課(東京都「経済センサス活動調査報告」)

※xは秘匿数値

## (2) 産業別事業所数、従業者数及び製造品出荷額等

(3.6.1)

産 業	事業所数	従業者数(人)	製造品出荷額等(万円)
<b>総 数</b>	<b>24</b>	<b>661</b>	<b>938,804</b>
食料品製造業	3	20	20,684
印刷・同関連業	6	107	127,171
プラスチック製品製造業(別掲を除く)	－	－	－
なめし革・同製品・毛皮製造業	1	5	x
窯業・土石製品製造業	1	15	x
金属製品製造業	－	－	－
はん用機械器具製造業	－	－	－
生産用機械器具製造業	2	16	x
業務用機械器具製造業	1	16	x
電子部品・デバイス・電子回路製造業	3	79	141,717
電気機械器具製造業	4	324	280,081
情報通信機械器具製造業	1	63	x
その他の製造業	2	16	x

資料:総務部 総務課(総務省「経済センサス活動調査結果」)

(注) 従業者4人以上の事業所。x は秘匿数値。



### (3)産業別事業所数及び従業者数の推移

産 業	29.6.1		30.6.1		元.6.1		2.6.1		3.6.1	
	事業所数	従業者数	事業所数	従業者数	事業所数	従業者数	事業所数	従業者数	事業所数	従業者数
<b>総 数</b>	<b>22</b>	<b>299</b>	<b>27</b>	<b>364</b>	<b>25</b>	<b>347</b>	<b>25</b>	<b>333</b>	<b>24</b>	<b>661</b>
食料品製造業	2	11	4	39	4	42	4	33	3	20
飲料・たばこ・飼料製造業	—	—	—	—	—	—	—	—	—	—
繊維工業	—	—	—	—	—	—	—	—	—	—
印刷・同関連業	5	87	6	108	7	117	7	118	6	107
化学工業	—	—	—	—	—	—	—	—	—	—
プラスチック製品製造業	1	9	1	8	—	—	1	4	—	—
なめし革・同製品・毛皮製造業	1	8	1	9	1	9	1	9	1	5
窯業・土石製品製造業	1	16	1	16	1	16	1	15	1	15
金属製品製造業	—	—	1	4	1	4	1	4	—	—
はん用機械器具製造業	1	19	1	20	—	—	1	18	—	—
生産用機械器具製造業	2	22	2	21	1	4	2	22	2	16
業務用機械器具製造業	1	16	1	16	1	15	1	15	1	16
電子部品・デバイス・電子回路製造業	3	55	3	54	2	51	2	49	3	79
電気機械器具製造業	3	45	4	57	5	78	3	39	4	324
情報通信機械器具製造業	—	—	—	—	—	—	—	—	1	63
輸送用機械器具製造業	—	—	—	—	—	—	—	—	—	—
その他の製造業	2	11	2	12	2	11	1	7	2	16

資料:総務部 総務課(東京都「東京の工業-工業統計調査報告」総務省「経済センサス活動調査結果」)

(注) 1 製造業に属する従業者4人以上の事業所。

## 4 商 業

### (1) 従業者規模別事業所数

年月日	総 数	1～4人	5～9人	10～29人	30～49人	50～99人	100人以上	出向・派遣従業者 のみの事業所数
21.7.1	<b>2,019</b>	1,122	482	333	44	23	11	4
24.2.1	<b>1,970</b>	1,055	477	353	42	23	11	9
26.7.1	<b>2,089</b>	1,093	515	380	48	25	15	13
28.6.1	<b>1,962</b>	1,016	480	358	44	29	16	19
3.6.1	<b>1,803</b>	898	454	342	51	28	14	16

資料:総務部 総務課(東京都「経済センサス-基礎/活動調査結果」)

## (2) 町別事業所数、従業者数

(3.6.1)

町 名	事 業 所 数	従 業 者 数
	卸売業・小売業	
総 数	1,803	18,039
吉 祥 寺 東 町	64	445
吉 祥 寺 南 町	373	3,642
御 殿 山	29	147
吉 祥 寺 本 町	748	6,566
吉 祥 寺 北 町	52	350
中 町	118	2,407
西 久 保	64	510
緑 町	37	447
八 幡 町	22	157
関 前	31	374
境	106	953
境 南 町	142	1,974
桜 堤	17	67

資料:総務部 総務課(東京都「経済センサス-活動調査結果」)

(3)産業別事業所数、従業者数

産 業	21.7.1		24.2.1		26.7.1		28.6.1		3.6.1	
	事業所数	従業者数	事業所数	従業者数	事業所数	従業者数	事業所数	従業者数	事業所数	従業者数
総 数	2,019	17,426	1,970	16,571	2,089	19,091	1,962	18,739	1,803	18,039
卸 売 業	289	2,369	246	1,850	269	3,294	252	3,518	245	3,021
小 売 業	1,730	15,057	1,724	14,721	1,820	15,797	1,710	15,221	1,558	15,018
各 種 商 品 小 売 業	6	1,595	3	645	10	1,343	7	1,449	9	1,171
織物・衣服・身の回り 品 小 売 業	456	3,266	498	3,418	544	3,326	508	3,313	390	2,472
飲 食 料 品 小 売 業	470	4,925	464	5,720	478	5,848	431	5,330	410	5,996
機 械 器 具 小 売 業	99	716	92	708	96	820	88	777	79	723
そ の 他 の 小 売 業	685	4,483	631	3,920	654	4,250	635	4,106	609	4,254
無 店 舗 小 売 業	14	72	36	310	38	210	41	246	61	402

資料:総務部 総務課(総務省「経済センサス-基礎/活動調査結果」)  
(注)1 数値は個々に四捨五入しているので、内訳数値の合計と総数は、一致しないことがある。  
2 平成21年、24年、26年は「経済センサス-基礎調査/活動調査結果」より。  
3 平成26年は「経済センサス-基礎調査」と「商業統計調査」を一体的に同時実施。

## IV 金 融

### 1 金 融

#### (1) 中小規模事業者事業資金融資状況

(5年度)

取扱金融機関	融 資 実 績 (貸 付)	
	件数	金額(千円)
総 数	209	1,141,740
三菱UFJ銀行	2	25,000
三井住友銀行	—	—
きらぼし銀行	1	7,000
多摩信用金庫	170	878,960
大東京信用組合	6	41,400
山梨中央銀行	1	10,000
みずほ銀行	6	33,000
西武信用金庫	19	122,380
りそな銀行	1	7,000
八十二銀行	—	—
東京信用金庫	—	—
群馬銀行	—	—
西京信用金庫	2	7,000
飯能信用金庫	1	10,000

資料:市民部 産業振興課

(注)1 融資期間は設備資金7年以内、運転資金5年以内、併用5年以内。

(ただし特別融資の場合は、いずれも6年以内。)

2 融資実績の各件数は、設備資金、運転資金、併用を合計したものである。

## V 市 民 生 活

### 1 所 得

#### (1) 東京都常用労働者の1人平均月間現金給与額

(単位:円)

年月	現金給与総額			きまって支給する給与			所定内 給与	所定外 給与	特別に支払われた給与		
	計	男	女	計	男	女			計	男	女
31年平均	466,397	562,284	324,423	361,562	429,711	260,658	334,350	27,212	104,835	132,573	63,765
2年平均	457,856	547,459	323,332	358,390	422,798	261,692	333,481	24,909	99,466	124,661	61,640
3年平均	462,052	549,107	333,955	363,963	426,438	272,033	337,274	26,689	98,089	122,669	61,922
4年平均	481,344	577,280	346,530	374,089	441,237	279,730	345,861	28,228	107,255	136,043	66,800
5年平均	494,145	591,930	361,345	384,235	453,197	290,579	355,205	29,030	109,910	138,733	70,766
5. 1	396,932	469,819	295,903	378,072	446,365	283,412	350,088	27,984	18,860	23,454	12,491
2	386,005	459,381	286,818	373,494	443,265	279,180	345,599	27,895	12,511	16,116	7,638
3	440,765	526,419	323,038	384,722	453,171	290,643	354,870	29,852	56,043	73,248	32,395
4	422,764	499,257	318,693	391,134	460,043	297,380	360,282	30,852	31,630	39,214	21,313
5	414,506	490,688	311,483	383,014	450,762	291,396	353,932	29,082	31,492	39,926	20,087
6	803,828	977,530	566,390	383,487	449,945	292,643	354,615	28,872	420,341	527,585	273,747
7	531,373	644,767	377,997	385,599	454,836	291,949	356,458	29,141	145,774	189,931	86,048
8	394,879	466,023	298,711	383,779	452,398	291,024	355,370	28,409	11,100	13,625	7,687
9	407,376	482,036	305,282	386,282	454,595	292,867	358,090	28,192	21,094	27,441	12,415
10	400,112	474,727	299,570	383,830	454,390	288,752	355,418	28,412	16,282	20,337	10,818
11	414,261	487,145	316,077	388,693	459,165	293,758	358,303	30,390	25,568	27,980	22,319
12	909,435	1,118,288	629,515	388,515	459,305	293,637	359,245	29,270	520,920	658,983	335,878

資料:総務部 総務課(東京都「東京都の賃金-労働時間及び雇用の動き」)

(注) 事業所規模30人以上。

## (2)東京都産業別常用労働者の1人平均月間現金給与総額

(単位:人,円)

年 月	総産業		鉱業、砕石業、 砂利採取業		建設業		製造業		電気・ガス・ 熱供給・水道業		情報通信業	
	労働者数	給与額	労働者数	給与額	労働者数	給与額	労働者数	給与額	労働者数	給与額	労働者数	給与額
3年平均	5,634,563	462,052	1,457	810,732	261,407	570,198	416,724	538,823	23,001	622,320	766,406	550,778
4年平均	5,598,600	480,883	1,321	780,172	263,882	639,705	340,518	595,064	16,900	633,167	793,905	580,781
5年平均	5,682,490	493,520	1,059	855,848	269,767	628,472	348,748	576,896	14,605	692,799	809,016	559,547
5. 1	5,609,457	396,932	1,243	609,258	262,243	470,671	335,739	442,766	16,945	599,481	791,261	441,809
2	5,608,127	386,005	1,248	615,969	261,546	456,174	346,592	430,322	16,926	591,375	788,359	425,981
3	5,569,682	440,765	-	-	261,704	571,830	335,281	538,042	-	-	787,747	483,324
4	5,713,620	422,764	-	-	274,104	509,163	349,483	442,301	-	-	817,208	494,000
5	5,727,102	414,506	1,257	637,642	274,492	483,985	354,319	467,031	17,648	496,393	820,381	460,965
6	5,705,880	803,828	1,268	2,897,653	272,567	1,170,685	358,358	968,081	17,688	1,272,093	818,419	990,223
7	5,706,403	531,373	1,269	639,943	271,705	688,542	349,877	649,632	17,620	523,440	814,492	537,081
8	5,692,058	394,879	1,274	639,808	271,473	475,712	349,876	460,109	17,630	514,979	810,241	434,974
9	5,693,848	407,376	1,280	639,561	271,352	483,660	346,316	449,078	17,664	521,267	810,072	467,053
10	5,706,073	400,112	1,281	650,358	272,060	492,248	349,198	439,201	17,684	542,564	808,354	469,787
11	5,725,673	414,261	1,293	1,046,861	272,304	491,530	354,972	486,027	17,668	522,462	821,167	476,339
12	5,731,954	909,435	1,299	1,893,124	271,650	1,247,459	354,964	1,150,166	17,786	1,343,940	820,493	1,033,026
年 月	運輸業、郵便業		卸売業、小売業		金融業、保険業		不動産業、 物品賃貸業		学術研究、 専門・技術サービス業		宿泊業、 飲食サービス業	
	労働者数	給与額	労働者数	給与額	労働者数	給与額	労働者数	給与額	労働者数	給与額	労働者数	給与額
3年平均	393,948	392,310	1,038,588	502,264	325,849	656,715	150,673	498,802	276,994	545,700	190,524	173,902
4年平均	344,690	479,235	1,070,460	596,987	327,018	684,646	177,749	589,367	303,207	612,666	221,729	411,301
5年平均	343,133	497,935	1,071,926	523,276	325,790	633,728	182,915	566,817	322,799	603,185	231,285	256,959
5. 1	343,167	422,387	1,074,459	399,681	323,844	512,665	177,889	432,471	309,690	504,062	227,569	246,496
2	343,084	394,397	1,069,786	397,201	324,614	548,769	177,678	425,128	311,263	458,812	228,214	241,029
3	339,657	422,900	1,064,839	458,317	323,778	558,012	177,101	433,640	312,113	597,920	226,838	303,967
4	345,048	448,029	1,081,776	437,814	330,818	495,384	184,250	495,928	322,694	528,017	228,320	244,170
5	345,541	412,915	1,079,814	415,585	330,916	674,634	184,916	452,203	324,470	499,031	228,678	228,005
6	343,881	819,800	1,075,818	724,510	328,357	1,216,374	184,087	1,027,764	324,555	1,031,269	227,514	240,168
7	342,764	501,773	1,071,446	715,738	326,881	538,215	183,975	611,041	325,393	585,203	229,482	297,938
8	341,933	400,404	1,071,706	412,045	325,734	466,116	183,967	436,712	324,801	491,746	228,453	235,939
9	341,211	417,512	1,069,888	433,736	325,313	515,467	184,489	432,537	328,162	532,281	230,060	231,313
10	344,222	400,386	1,069,044	406,832	323,894	474,408	184,954	443,149	329,526	536,989	239,095	249,716
11	343,886	416,582	1,067,669	432,916	322,867	488,849	185,749	451,029	330,274	485,192	239,837	243,189
12	343,197	918,132	1,066,862	1,044,937	322,461	1,115,838	185,924	1,160,198	330,650	987,700	241,354	321,581
年 月	生活関連サービス業 娯楽業		教育、学習支援業		医療、福祉		複合サービス事業		サービス業 (他に分類されないも			
	労働者数	給与額	労働者数	給与額	労働者数	給与額	労働者数	給与額	労働者数	給与額		
3年平均	130,677	308,863	316,438	424,163	518,154	388,521	23,836	468,684	799,886	319,717		
4年平均	118,031	442,127	298,819	636,190	513,518	473,837	17,039	503,139	790,523	385,987		
5年平均	119,454	348,932	301,719	475,498	512,934	392,688	16,867	474,222	807,340	343,256		
5. 1	120,463	272,958	303,051	362,808	510,154	348,071	17,141	360,424	794,599	300,207		
2	118,928	280,636	300,486	345,182	508,386	320,001	17,144	370,706	793,873	292,252		
3	117,746	286,510	284,654	422,446	505,565	343,017	16,757	376,869	797,260	319,288		
4	120,034	337,195	298,923	398,033	519,072	366,104	16,939	386,988	805,985	301,950		
5	120,335	311,766	300,194	374,109	516,388	323,977	16,974	395,403	810,779	310,342		
6	121,229	557,051	303,410	860,079	516,441	622,712	16,843	909,845	795,445	478,930		
7	120,363	325,868	304,934	418,637	517,662	414,515	16,824	395,314	811,716	362,277		
8	120,041	314,243	299,814	357,698	519,547	330,258	16,815	367,128	808,753	306,994		
9	118,969	295,076	301,442	364,883	516,194	320,686	16,813	360,941	814,623	301,602		
10	118,523	311,599	305,650	375,240	507,947	298,752	16,768	400,052	817,873	305,780		
11	118,667	308,801	307,854	450,008	508,313	330,583	16,714	421,027	816,439	304,164		
12	118,149	585,477	310,218	976,853	509,538	693,579	16,674	945,961	820,735	535,285		

資料:総務部 総務課(東京都「東京都の賃金・労働時間及び雇用の動き」)

(注) 事業所規模30人以上。

2 物 価

(1)国内企業物価指数

年月	総平均	飲 食 料 品	織 維 製 品	木 材 ・ 木製品	パ ル プ ・紙・ 同 製 品	化 学 製 品	石 油 ・ 石炭製品	プ ラ ス チ ッ ク 製 品	窯 業 ・ 土石製品	鉄 鋼	非 鉄 金 属	金 属 製 品	はん用 機 器	生産用 機 器	業務用 機 器	電子部品 ・ デバイス	電 気 機 器	情報通信 機 器	輸送用 機 器	その他 工 業 品	農 林 水産物	鉱産物	電力 都市ガス 水道	スクラ ップ類
5年平均	119.4	114.4	111.4	140.8	120.2	116.4	151.8	112.4	121.7	154.3	152.8	122.6	106.8	108.4	104.4	106.1	108.1	105.8	107.1	111.6	106.9	141.4	138.3	178.1
5. 1	119.8	112.0	106.6	155.2	114.5	117.9	146.6	112.4	113.8	157.9	150.6	119.8	104.8	106.0	102.4	104.7	105.9	105.5	106.1	108.2	104.4	152.1	170.2	177.3
2	119.3	112.0	107.5	151.5	115.5	117.6	144.5	112.2	115.0	157.6	152.0	120.6	105.1	106.8	102.0	104.7	106.0	105.2	106.1	108.5	106.0	153.9	158.8	183.6
3	119.4	112.5	110.3	145.3	117.2	117.6	147.4	112.7	115.4	157.3	151.9	120.9	105.4	106.5	102.3	105.3	106.6	105.1	106.1	108.9	106.7	153.3	154.5	186.7
4	119.8	113.3	111.1	142.6	118.8	117.0	148.9	112.9	117.5	154.4	151.5	121.4	105.5	107.5	103.6	105.8	106.8	105.9	106.9	110.0	107.3	150.7	156.4	178.8
5	119.1	114.0	112.0	141.4	120.5	116.5	147.6	112.7	120.6	154.0	150.0	122.1	106.7	107.4	104.1	106.2	107.7	105.0	107.0	110.6	108.4	143.3	141.6	170.4
6	119.0	114.4	111.9	137.6	121.5	115.1	152.1	112.2	122.5	154.3	151.7	121.7	106.9	106.9	104.5	106.1	108.1	106.4	107.2	111.3	108.0	140.9	134.1	172.4
7	119.3	114.9	110.7	136.7	121.9	114.9	155.5	112.4	123.5	153.4	152.6	122.3	107.0	108.7	104.9	106.4	108.5	106.4	107.6	112.7	107.3	138.5	130.5	174.5
8	119.6	115.3	111.1	136.7	122.2	115.4	163.2	112.2	125.1	153.3	153.9	124.1	107.5	109.5	104.6	106.5	109.6	105.7	107.4	112.7	106.1	134.1	125.2	175.3
9	119.3	115.6	112.5	135.5	122.3	116.4	156.4	112.3	126.0	152.6	154.8	124.2	107.7	110.2	105.1	107.0	109.0	105.6	107.3	113.4	107.9	133.8	121.4	178.3
10	119.1	116.2	114.6	135.3	122.8	115.9	148.4	112.4	126.6	152.1	153.8	125.0	107.9	109.9	106.1	106.5	109.8	106.2	107.7	114.2	107.1	132.5	122.2	179.9
11	119.5	116.3	114.7	136.2	122.5	116.5	152.6	112.5	127.2	151.9	155.9	124.9	108.4	110.2	106.5	106.3	109.4	106.1	107.9	114.1	106.4	131.9	122.1	179.7
12	119.9	116.8	113.6	135.7	123.0	116.3	158.4	112.3	127.3	152.3	155.4	124.6	108.2	111.0	106.1	107.6	109.6	106.9	107.9	114.3	106.9	132.0	122.1	180.4
6. 1	120.1	117.0	112.9	136.7	122.9	116.5	156.8	112.5	127.6	152.6	155.4	125.6	108.9	111.2	106.3	107.4	110.6	107.1	108.2	114.9	104.1	132.8	122.7	182.6
2	120.3	117.4	113.0	136.6	122.9	117.4	155.1	112.5	128.1	152.6	157.5	125.4	109.2	110.9	106.8	107.6	110.5	107.2	108.3	114.9	105.0	134.3	123.7	184.7
3	120.7	117.5	115.2	135.7	122.9	117.7	155.5	112.6	128.3	152.8	160.5	124.9	109.2	111.3	106.9	107.4	110.9	108.0	108.4	115.6	106.0	136.3	124.8	184.0
4	121.2	117.7	115.0	135.9	123.5	116.2	156.9	113.1	128.5	153.5	169.6	126.0	110.1	112.3	107.6	107.7	111.4	108.7	108.5	117.0	106.9	138.5	123.9	184.4
5	122.2	117.9	115.0	136.3	123.8	116.8	157.9	113.3	128.9	153.7	181.1	126.4	110.4	112.4	107.9	107.4	110.8	109.1	108.6	117.0	108.7	138.9	130.6	187.8
6	122.7	118.2	115.0	135.4	123.8	117.0	159.3	113.7	129.3	153.8	181.2	127.3	110.0	112.7	107.3	107.3	112.1	108.7	109.0	117.2	109.2	138.3	132.9	188.9
7	123.1	118.5	113.1	136.5	123.8	117.5	157.0	114.2	129.6	153.3	180.8	127.8	111.1	113.4	108.1	106.9	112.1	108.5	109.0	117.5	111.2	137.2	138.7	188.6
8	123.0	118.8	119.9	136.3	123.9	117.3	156.7	114.3	130.3	153.5	171.5	128.8	111.4	113.8	108.3	107.6	113.1	109.5	109.0	117.2	112.1	138.7	137.6	176.8

資料:総務部 総務課(日本銀行)

(注)1 最新月の数値は速報値のため、後日訂正される場合がある。

2 指数は令和2年平均=100



(2)東京都区部消費者物価10大費目指数

(令和2年=100)

年月	総 合	食 料	住 居	光 熱・ 水 道	家 具・ 家 事 用 品	被 服 及 履 物	保健医療	交 通・ 通 信	教 育	教 養 娛 楽	諸雑費
2年平均	100.0	100.0	100.0	100.0	100.0	100.0	100.0	100.0	100.0	100.0	100.0
5年平均	105.4	112.6	101.6	110.4	114.0	106.3	101.0	93.6	102.8	108.1	104.2
5. 1	104.7	109.4	101.4	131.4	108.8	103.8	99.6	91.9	101.1	103.3	103.1
2	104.1	109.9	101.4	116.2	110.6	104.0	100.0	91.9	101.7	103.6	103.4
3	104.4	110.2	101.4	114.6	112.4	105.0	100.4	92.4	101.9	104.9	103.5
4	105.1	111.5	101.5	112.8	115.8	106.4	100.5	92.8	103.0	107.1	103.7
5	105.1	111.9	101.5	108.1	115.2	106.6	100.9	93.0	103.1	108.1	103.8
6	105.1	111.9	101.6	110.1	114.1	106.5	101.3	92.8	103.2	106.6	104.2
7	105.5	113.0	101.6	106.7	115.0	105.2	101.3	94.4	103.2	109.1	104.0
8	105.6	113.0	101.6	103.0	114.5	105.0	101.6	95.1	103.2	111.5	104.8
9	105.8	114.6	101.6	100.3	115.3	107.7	101.5	94.4	103.2	109.5	104.9
10	106.8	116.0	101.7	107.7	116.1	108.0	101.6	94.9	103.2	111.1	105.0
11	106.5	115.0	101.8	107.2	115.0	108.3	101.7	94.8	103.2	110.8	105.2
12	106.5	114.6	101.8	107.0	114.8	108.5	101.8	94.8	103.2	111.6	105.1
6. 1	106.6	115.3	101.9	107.2	114.4	106.6	101.8	94.5	103.2	111.7	104.8
2	106.7	115.0	101.9	107.5	115.4	107.1	101.9	94.4	103.6	112.8	105.2
3	107.1	115.6	102.0	108.8	114.6	108.4	102.0	94.3	103.8	113.9	105.3
4	107.0	115.9	102.0	109.4	117.3	109.6	101.7	94.6	94.0	115.2	105.5
5	107.4	116.4	102.2	113.2	118.5	109.8	101.9	94.4	93.7	114.8	105.5
6	107.5	116.2	102.2	116.9	119.3	109.6	102.5	94.6	93.7	113.5	105.7
7	107.8	116.1	102.3	120.1	119.7	108.5	102.7	95.0	93.7	115.0	105.6
8	108.4	117.0	102.4	119.3	121.1	108.1	102.9	95.3	93.7	117.8	106.0
9	108.1	118.5	102.5	109.3	121.3	110.2	103.1	94.7	93.7	115.3	106.2

資料:総務部 総務課(東京都「東京の物価-令和6年9月」)

(3) 1世帯当たり1か月間の品目別生計支出(都平均)

(単位:円)

(各年4月分)

項 目	2	3	4	5	6
調 査 世 帯 数	700	690	645	602	595
世 帯 人 員	2.92	2.93	2.90	2.94	2.93
有 業 人 員	1.31	1.40	1.28	1.43	1.38
世帯主平均年齢	59.9	58.9	59.1	59.4	61.6
<b>消 費 支 出</b>	<b>298,410</b>	<b>364,505</b>	<b>345,729</b>	<b>369,068</b>	<b>392,937</b>
食 料	84,118	91,068	84,546	98,135	96,883
穀 類	7,925	7,146	6,666	7,124	7,532
魚 介 類	6,776	6,324	5,961	6,303	6,508
肉 類	10,109	8,831	7,671	9,003	8,442
乳 卵 類	5,335	4,601	4,177	4,781	4,697
野菜・海藻	12,589	10,558	9,965	10,519	10,855
果 物	4,104	3,456	3,129	3,653	3,644
油脂・調味料	4,623	4,218	3,755	4,151	4,227
菓 子 類	6,818	7,768	7,753	8,867	8,586
調 理 食 品	11,439	13,588	12,488	13,545	14,389
飲 料	4,968	5,606	4,834	5,968	5,846
酒 類	4,175	4,666	3,878	4,119	3,894
外 食	5,348	14,305	14,269	20,101	18,263
住 居	25,961	26,542	32,840	24,730	34,957
光 熱 ・ 水 道	25,573	22,815	27,104	26,718	24,660
家具・家事用品	9,388	15,105	10,227	12,089	13,050
被服 及び 履物	6,057	12,671	12,070	13,380	12,847
保 健 医 療	15,712	19,320	15,500	17,999	19,138
交 通 ・ 通 信	30,245	30,881	44,284	32,692	38,166
教 育	42,031	49,472	36,654	55,156	53,209
教 養 娛 楽	23,688	34,757	35,067	37,481	37,297
その他の消費支出	35,638	61,875	47,438	50,688	62,730

資料:総務部 総務課(東京都「都民のくらしむき-東京都生計分析調査報告」)

### 3 住 宅

#### (1) 市民1人当たり住宅面積の推移

(各年1.1)

年	住宅総床面積(㎡)	人 口	1人当たり住宅床面積(㎡)
2	5,564,819	146,871	37.9
3	5,596,815	147,643	37.9
4	5,632,367	148,025	38.1
5	5,660,461	147,964	38.3
6	5,698,461	147,809	38.6

資料:財務部 資産税課(固定資産概要調書)

(2) 公営住宅等の戸数推移

(各年1.1)

年	総 数	市営住宅(戸)	福祉型住宅(戸)	都営住宅(戸)	都民住宅(戸)	都市再生機構(戸)
2	4,294	110	194	1,966	49	1,975
3	4,272	110	194	1,966	27	1,975
4	4,245	110	194	1,966	－	1,975
5	4,226	110	175	1,966	－	1,975
6	4,226	110	175	1,966	－	1,975

資料:都市整備部 住宅対策課

(3)新築住宅建設の推移

年	総数		木造		木造以外	
	棟数	床面積(m <sup>2</sup> )	棟数	床面積(m <sup>2</sup> )	棟数	床面積(m <sup>2</sup> )
元(31)	431	81,136	349	39,971	82	41,165
2	338	67,954	263	32,066	75	35,888
3	452	81,309	356	43,223	96	38,086
4	380	64,635	302	35,842	78	28,793
5	361	63,718	266	31,483	95	32,235

資料:財務部 資産税課(固定資産概要調書)

## (4) 住居種類別の一般世帯数及び一般世帯人員等

(2.10.1)

種 類	世 帯 数	世帯人員	1世帯当たり 人 員
総 計	77,966	148,203	1.90
住 宅 に 住 む 一 般 世 帯	77,348	147,335	1.90
主 世 帯	76,277	145,446	1.91
持 ち 家	33,799	80,827	2.39
公営・都市再生機構・公社の借家	3,759	7,183	1.91
民 営 の 借 家	35,459	50,254	1.42
給 与 住 宅	3,260	7,182	2.20
間 借 り	1,071	1,889	1.76
住宅以外に住む一般世帯	618	868	1.40

資料:総務部 総務課(総務省統計局「国勢調査結果」)

(注)1 一般世帯には、寮・寄宿舎の学生・生徒及び老人ホーム等の居住者を含まない。

2 住宅以外とは、単身者居住の寄宿舎・寮及び旅館・工場・事務所等の居住用でない建物。

## (5)住宅所有関係別の世帯数及び1世帯人員

(各年10.1)

区 分	12	17	22	27	2
持 ち 家	24,090	27,496	30,467	32,314	33,799
借 家 世 帯	34,693	35,801	34,912	36,657	39,218
給 与 住 宅 世 帯	4,836	4,309	3,366	2,854	3,260
間 借 り 世 帯	1,108	758	1,052	877	1,071
1 世 帯 当 たり 人 員	2.03	1.97	1.94	1.94	1.90

資料:総務部 総務課(総務省統計局「国勢調査結果」)

## 4 生 活

### (1)たばこ消費量の推移

年 度	本 数
元(31)	155,874,437
2	141,826,504
3	139,305,135
4	133,453,274
5	135,442,325

資料:財務部 市民税課

(注) 市内小売店の仕入量を示したもの。



(2) 犬の登録数の推移

(年度)

区 分	元(31)	2	3	4	5
頭 数	4,890	4,999	5,114	5,309	5,647

資料:環境部 環境政策課

(注) 年度末登録数。

(3)テレビ受信契約数の推移

年 度	放送受信契約数	うち衛星契約数
元(31)	54,087	31,907
2	52,893	31,454
3	51,981	31,375
4	51,540	31,141
5	51,008	31,022

資料:総務部 総務課(NHK「放送受信契約数統計要覧」)

## 5 市 民 意 識

### (1)目的別請願及び陳情件数

#### ア 市長に対するもの

(年度)

項 目	元(31)	2	3	4	5
総 数	28	49	57	41	36
高齢者福祉・介護保険	—	1	—	—	1
障害者福祉	1	—	2	1	2
健康・一般福祉	2	12	19	5	3
子ども・青少年	2	2	6	4	5
学 校 教 育	1	10	3	—	2
生涯学習・文化・交流	1	5	—	—	—
ごみ・リサイクル	—	—	—	—	—
生活環境	2	3	1	—	—
緑化・公園	—	—	1	—	—
防犯・防災	1	—	1	1	—
都市計画・まちづくり	1	—	4	1	—
交 通	2	1	1	2	2
道路・上下水道	—	—	1	—	—
税務・保険・年金	2	5	1	—	1
そ の 他	13	10	17	27	20

資料:市民部 市民活動推進課

## イ 議会に対するもの

(年度)

内 容	元(31)	2	内 容	3	4	5
総 数	14	12	総 数	18	25	13
福祉対策	2	—	高齢者福祉・介護保険	—	—	1
保健・医療	—	3	障害者福祉	—	1	—
保育園関係 青少年対策	1 —	— —	健康・一般福祉	3	3	—
教育文化関係	1	1	子ども・青少年	1	4	1
集会施設	—	—	学 校 教 育	2	—	1
環境衛生	2	4	生涯学習・文化・交流	—	—	—
公園・児童遊園	—	—	ごみ・リサイクル	—	—	—
(その他)	—	—	生活環境	1	3	—
都市計画	2	—	緑化・公園	—	1	1
交通安全対策	—	—	防犯・防災	1	—	—
道 路	1	—	都市計画・まちづくり	2	2	2
税務関係	—	—	交通	—	1	—
そ の 他	5	4	道路・上下水道	1	4	—
			税務・保険・年金	1	1	2
			その他	6	5	5

資料:議会事務局

(注)令和3年度から「(1)ア 市長に対するもの」と同じ項目に変更。

(2) 市民相談取扱件数

ア 市長への手紙

(年度)

項 目	元(31)	2	3	4	5
通 数	709	1,515	3,300	654	438
総 数(※)	756	1,561	3,349	823	558
高齢者福祉・介護保険	16	29	20	18	20
障害者福祉	11	12	11	10	12
健康・一般福祉	41	78	569	38	37
子ども・青少年	54	170	82	50	41
学校教育	46	320	165	44	42
生涯学習・文化・交流	53	68	78	38	27
ごみ・リサイクル	19	24	28	38	18
生活環境	37	69	85	60	30
緑化・公園	27	52	29	39	30
防災・防犯	38	83	78	23	19
都市計画・まちづくり	18	10	15	13	9
交通	40	38	44	43	40
道路・上下水道	27	18	30	21	27
行財政運営	19	8	—	2	5
職員関係	24	29	32	33	38
税務・保険・年金	15	14	15	14	7
その他	271	539	2,068	339	156

資料: 市民部 市民活動推進課

(注) 長期計画に基づく項目。

※一通に複数項目の内容を含む手紙があるため、内容項目の総数と通数は一致しない。

イ 法律相談

(年度)

内 容	元(31)	2	3	4	5
<b>総 数</b>	<b>895</b>	<b>791</b>	<b>861</b>	<b>1,060</b>	<b>1,053</b>
借地・借家	85	61	82	85	77
不動産	75	75	60	65	96
相続・贈与	253	237	233	312	322
結婚・離婚	92	56	77	88	89
親族・扶養	24	27	20	25	41
金銭・商事	90	75	105	111	84
相隣関係	32	41	48	54	46
交通事故	10	13	10	23	17
刑事・刑訴	4	13	4	9	6
労働	27	23	28	41	43
その他	203	170	194	247	232

資料:市民部 市民活動推進課

ウ 専門相談

(年度)

内 容	元(31)	2	3	4	5
障害者法律相談	28	36	36	29	13
人権相談	※2	中止	1	6	5
行政相談	※117	※56	※65	※63	※72
交通事故相談	30	30	26	30	19
税務相談	264	111	203	262	271
年金・社会保険・労務相談	55	39	24	35	58
女性総合相談	56	63	67	59	60

資料:市民部 市民活動推進課

(注) 1 ※は自宅相談を含む。

2 新型コロナウイルス感染症の影響により、国等から委嘱を受けている委員が対応する一部相談について、所管官庁等の依頼により、令和2年度は中止、令和3年度は5～6月、8～9月の開催を中止した。

3 女性総合相談については、希望に応じて面談または電話で相談を行っているが、新型コロナウイルス感染症への対応のため、R2.4.7～R2.5.26(電話に限定)、R3.1.8～R3.5.13(午後8時以降は電話に限定)、R3.5.14～R3.10.1(午後8時に終了)とした。

## 6 労働

### (1) 労働組合の状況

ア 年別、加入主要団体別単位労働組合数及び労働組合員数 (各年6.30)

年	総 数		連 合		全労連		全労協		左に加入しない 主要全国組合		左記以外の 連 合 体		独 立		重 複	
	組合数	組合員数	組合数	組合員数	組合数	組合員数	組合数	組合員数	組合数	組合員数	組合数	組合員数	組合数	組合員数	組合数	組合員数
元	59	28,408	34	25,566	13	219	1	6	3	636	2	231	7	1,756	1	6
2	60	29,565	35	26,420	13	217	1	6	3	662	2	224	7	2,042	1	6
3	58	28,569	33	25,359	13	203	1	6	3	647	2	219	7	2,141	1	6
4	57	27,244	32	24,072	13	192	1	6	3	636	2	193	7	2,151	1	6
5	55	25,715	30	22,508	13	188	1	6	3	647	2	206	7	2,166	1	6

資料:総務部 総務課(東京都労働相談情報センター多摩事務所)

(注) 総数は「重複」を除いた数。(重複の中には、3団体重複も含む)



イ 企業規模別労働組合数及び労働組合員数

(各年6.30)

年	区 分	総 数	企 業						国公営	その他
			30人未満	30～99人	100～299人	300～499人	500～999人	1,000人以上		
元	組 合 数	59	2	7	9	4	1	28	5	3
	組合員数	28,408	3	184	873	970	123	23,247	869	2,139
2	組 合 数	60	2	8	8	5	1	29	5	2
	組合員数	29,565	3	190	615	1,339	123	25,860	860	575
3	組 合 数	58	2	8	7	2	2	30	5	2
	組合員数	28,569	3	180	459	391	255	25,917	802	562
4	組 合 数	57	2	8	6	3	2	29	5	2
	組合員数	27,244	3	173	281	524	280	24,668	763	552
5	組 合 数	55	2	8	6	3	2	27	5	2
	組合員数	25,715	3	177	290	521	295	23,124	736	569

資料:総務部 総務課(東京都労働相談情報センター多摩事務所)

(2) 職業安定所求人及び求職者数

了 一般職業紹介状況

年度	求人数		求職者数		紹介・就職	
	新規求人数	有効求人数	新規求職者数	有効求職者数	紹介件数	就職件数
元(31)	31,489	91,561	12,095	62,173	21,411	2,488
2	24,142	68,225	13,308	74,951	19,413	1,673
3	21,841	62,179	13,248	79,269	19,129	1,761
4	21,972	64,855	12,722	74,781	14,425	1,682
5	21,578	63,603	12,590	74,386	14,167	1,648

資料:総務部 総務課(三鷹公共職業安定所)

(注) 新規学校卒業者及びパートを除く。

イ 職業別新規求職者数(常用)

年度	総 数	管理的 職業	専 門 的・ 技術的職業	事務的 職 業	販売の 職 業	サービス の 職 業	保安の 職 業	農林漁業 の 職 業	生産工程 の職業	輸送・機械 運転の職業	建設・採 掘の職業	運輸・清掃・ 包装等の職業	その他
元(31)	<b>12,016</b>	96	2,455	4,203	903	1,092	83	52	421	360	98	1,233	1,020
2	<b>13,271</b>	106	2,767	4,559	1,144	1,318	98	52	432	404	140	635	1,616
3	<b>13,196</b>	142	2,726	4,308	1,073	1,210	128	66	418	437	162	664	1,862
4	<b>12,681</b>	140	2,743	4,274	951	1,126	95	48	401	380	147	590	1,786
5	<b>12,316</b>	128	2,676	4,380	853	986	94	54	396	316	129	493	1,811

資料:総務部 総務課(三鷹公共職業安定所)

(注)1 数値は、「ア一般職業紹介状況」の新規求職者数から「臨時・季節」「一般日雇い」を除いた常用新規求職者数。

2 新規学校卒業者及びビパートを除く。

## VI 社 会 保 障

### 1 生 活 保 護

#### (1) 扶助種類別の被保護世帯数及び人員の推移

(各年度月平均)

年度	被保護者		生活扶助		住宅扶助		教育扶助		介護扶助		医療扶助		出産扶助		生業扶助		葬祭扶助	
	世帯	人員	世帯	人員	世帯	人員	世帯	人員	世帯	人員	世帯	人員	世帯	人員	世帯	人員	世帯	人員
元(31)	1,672	1,897	1,510	1,715	1,489	1,688	36	48	285	291	1,600	1,807	-	-	22	24	3	3
2	1,664	1,882	1,488	1,688	1,482	1,676	36	44	279	286	1,581	1,771	-	-	19	20	5	5
3	1,670	1,894	1,475	1,676	1,495	1,696	33	43	284	293	1,592	1,795	-	-	23	25	4	4
4	1,676	1,911	1,479	1,689	1,495	1,707	29	40	289	300	1,588	1,802	-	-	22	29	4	4
5	1,671	1,895	1,460	1,662	1,490	1,693	26	36	289	297	1,588	1,796	-	-	24	28	4	4

資料:健康福祉部 生活福祉課

## (2) 年齢階層別及び男女別被保護人員

(6.3.31)

区 分	総 数	0～5歳	6～11歳	12～14歳	15～19歳	20～29歳
男	1,014	9	5	9	19	39
女	855	6	10	5	12	24
計	1,869	15	15	14	31	63

区 分	30～39歳	40～49歳	50～59歳	60～69歳	70歳以上
男	68	103	214	202	346
女	46	87	150	119	396
計	114	190	364	321	742

資料:健康福祉部 生活福祉課

(3)生活保護開始及び廃止件数の推移

(各年度総数)

区 分		元(31)	2	3	4	5
開 始	世 帯	182	195	164	219	170
	人 員	208	228	193	258	196
廃 止	世 帯	194	177	164	217	190
	人 員	217	189	174	235	213

資料:健康福祉部 生活福祉課

## (4) 生活保護開始及び廃止の原因別構成

(5年度)

開始の原因	世帯主・世帯員の傷病等	収入の減少・喪失	転 入	その他	計
世 帯	23	132	13	2	170
割 合 (%)	13.5	77.7	7.6	1.2	100

廃止の原因	死亡	失踪	収入超過	転 出	その他	計
世 帯	64	20	42	21	43	190
割 合 (%)	33.7	10.5	22.1	11.1	22.7	100

資料:健康福祉部 生活福祉課

## (5) 労働状態別被保護世帯数

(6.3.31)

労働状態		総数	単身者世帯				2人以上の世帯				
			計	高齢者 世帯	傷病・ 障害者 世帯	その他の 世帯	計	高齢者 世帯	母子 世帯	傷病・ 障害者 世帯	その他の 世帯
総数		1,664	1,489	754	415	320	175	47	34	26	68
世帯主が 働いている世帯	常用労働者	236	206	56	52	98	30	3	14	3	10
	日雇労働者	15	15	8	2	5	-	-	-	-	-
	内職者	1	-	-	-	-	1	-	-	-	1
	その他の就業者	13	12	1	7	4	1	-	-	-	1
世帯主は働いていないが 世帯員が働いている世帯		21	-	-	-	-	21	2	-	8	11
働いている者がいない世帯		1,378	1,256	689	354	213	122	42	20	15	45

資料:健康福祉部 生活福祉課



(6) 扶助種類別扶助費支出額の推移

(単位: 千円)

年度	総 額	生活扶助費	住宅扶助費	教育扶助費	医療扶助費	その他の扶助費
元(31)	3,608,670	1,128,708	854,008	5,158	1,505,197	115,599
2	3,495,911	1,119,505	852,635	5,658	1,410,229	107,883
3	3,530,430	1,109,924	852,607	5,552	1,447,474	114,872
4	3,528,068	1,108,460	851,875	4,964	1,451,891	110,878
5	3,668,221	1,098,998	848,419	4,687	1,596,193	119,922

資料: 健康福祉部 生活福祉課

## 2 高 齡 者 福 祉

### (1) 年齢階層別老年人口の推移

(各年1.1)

年	総人口 (A)	65歳以上人口 (B)	割合 (B/A)%	65～69歳	70～74歳	75歳以上
2	146,871	32,587	22.2	7,218	7,914	17,455
3	147,643	32,893	22.3	7,047	8,263	17,583
4	148,025	32,994	22.3	6,889	8,353	17,752
5	147,964	33,094	22.4	6,818	7,803	18,473
6	147,809	33,346	22.6%	6,980	7,354	19,012

資料: 市民部 市民課 (住民基本台帳人口)

## (2) 老人ホーム入所措置者数

(5年度各月末日)

区 分	5.4	5	6	7	8	9	10	11	12	6.1	2	3
総 数	28	28	28	28	30	31	31	32	31	30	31	31
養護老人ホーム	28	28	28	28	30	31	31	32	31	30	31	31
特別養護老人ホーム	-	-	-	-	-	-	-	-	-	-	-	-

資料:健康福祉部 高齢者支援課

## (3) 老人クラブ別会員数

(6.4.1)

ク ラ ブ 名	会 員 数	ク ラ ブ 名	会 員 数
総 数	1,419	むさしの祥南クラブ	76
武蔵野長寿会	161	銀 友 会	43
武蔵野喜楽会	57	井の頭お茶の水会	83
西久保愛光会	82	本田北クラブ	54
さくら会	56	みつわクラブ	77
桜寿会	39	中央シルバークラブ	33
武蔵野長楽会	65	五日市通り櫛会	51
中 町 寿 会	82	さかいー寿会	100
みどり会	89		
さつき会	52		
武蔵野福寿会	30		
西 和 会	46		
け や き 会	50		
新生会クラブ	44		
和 光 会	49		

資料:健康福祉部 高齢者支援課

(4) 高齢者食事サービス実施状況

(6.4.1)

町 名					人 員
総 数					13
吉	祥	寺	東	町	-
吉	祥	寺	南	町	-
御		殿		山	-
吉	祥	寺	本	町	-
吉	祥	寺	北	町	1
中				町	-
西		久		保	-
緑				町	1
八		幡		町	-
関				前	-
		境			2
境		南		町	8
桜				堤	1

資料:健康福祉部 高齢者支援課

3 母 子 福 祉

(1)母子生活支援施設入所状況

(各年3.31)

区 分	2	3	4	5	6
世 帯 数	1	5	5	2	1
人 員	2	10	10	4	5

資料:子ども家庭部 子ども子育て支援課

## (2)母子及び父子福祉資金貸付状況

(単位:千円)

(年度)

資 金 別	元(31)		2		3		4		5	
	件数	金額	件数	金額	件数	金額	件数	金額	件数	金額
総 数	29	14,732	21	11,907	12	8,130	7	4,733	5	2,032
事 業 開 始	-	-	-	-	-	-	-	-	-	-
事 業 継 続	-	-	-	-	-	-	-	-	-	-
修 学	25	13,762	20	11,707	12	8,130	7	4,733	4	1,910
技 能 修 得	-	-	-	-	-	-	-	-	-	-
生 活	-	-	-	-	-	-	-	-	-	-
就 職 支 度	-	-	-	-	-	-	-	-	-	-
住 宅	-	-	-	-	-	-	-	-	-	-
修 業	-	-	-	-	-	-	-	-	-	-
就 学 支 度	3	710	1	200	-	-	-	-	-	-
医 療 介 護	-	-	-	-	-	-	-	-	-	-
転 宅	1	260	-	-	-	-	-	-	1	121
児 童 扶 養	-	-	-	-	-	-	-	-	-	-

資料:子ども家庭部 子ども子育て支援課

(3) 女性福祉資金貸付状況

(単位:千円)

(年度)

区 分	元(31)	2	3	4	5
貸 付 件 数	1	-	1	2	1
貸 付 金 額	972	-	651	2,202	900

資料:子ども家庭部 子ども子育て支援課



## 4 心身障害者福祉

### (1)障害種類別、等級別及び男女別身体障害者数

(6.3.31)

等級別	総数			視覚障害			聴覚障害			平衡・音声・言語・ そしゃく機能障害			肢体不自由		
	男	女	計	男	女	計	男	女	計	男	女	計	男	女	計
総 数	1,620	1,606	3,226	121	117	238	133	147	280	26	10	36	562	845	1,407
1 級	652	459	1,111	42	42	84	4	6	10	1	-	1	134	121	255
2 級	226	225	451	37	40	77	31	38	69	-	2	2	132	137	269
3 級	211	263	474	10	4	14	9	12	21	14	3	17	96	183	279
4 級	382	481	863	10	8	18	52	52	104	10	5	15	111	288	399
5 級	73	98	171	16	18	34	-	1	1	1	-	1	56	79	135
6 級	76	80	156	6	5	11	37	38	75	-	-	-	33	37	70

等級別	内 部 障 害		
	男	女	計
総 数	778	487	1,265
1 級	471	290	761
2 級	26	8	34
3 級	82	61	143
4 級	199	128	327
5 級	-	-	-
6 級	-	-	-

資料:健康福祉部 障害者福祉課

(注)重複障害者については総合等級を掲載し、主たる障害部位の欄に含めた。

## (2)障害種類別、年齢階層別及び男女別身体障害者数

(6.3.31)

種類別	総数			5歳以下			6～17歳			18～19歳			20～29歳		
	男	女	計	男	女	計	男	女	計	男	女	計	男	女	計
総 数	1,620	1,606	3,226	14	3	17	29	39	68	7	8	15	40	24	64
視 覚 障 害	121	117	238	-	-	-	2	2	4	-	-	-	3	2	5
聴 覚 障 害	133	147	280	3	1	4	3	3	6	1	2	3	4	3	7
平衡・音声・言語・ そしゃく機能障害	26	10	36	-	-	-	-	-	-	-	-	-	-	-	-
肢体不自由	562	845	1,407	8	2	10	20	22	42	3	5	8	22	12	34
内 部 障 害	778	487	1,265	3	-	3	4	12	16	3	1	4	11	7	18

種類別	30～39歳			40～49歳			50～59歳			60～69歳			70歳以上		
	男	女	計	男	女	計	男	女	計	男	女	計	男	女	計
総 数	87	32	119	129	92	221	222	144	366	258	194	452	834	1,070	1,904
視 覚 障 害	10	2	12	15	9	24	17	15	32	18	23	41	56	64	120
聴 覚 障 害	11	3	14	10	9	19	10	7	17	12	8	20	79	111	190
平衡・音声・言語・ そしゃく機能障害	1	-	1	3	1	4	5	3	8	6	2	8	11	4	15
肢体不自由	34	21	55	43	51	94	92	74	166	109	113	222	231	545	776
内 部 障 害	31	6	37	58	22	80	98	45	143	113	48	161	457	346	803

資料:健康福祉部 障害者福祉課

## (3)年齢階層別及び等級別知的障害者数

(6.3.31)

年齢別	1度(最重度)	2度(重度)	3度(中度)	4度(軽度)	計
<b>総 数</b>	<b>23</b>	<b>440</b>	<b>275</b>	<b>511</b>	<b>1,249</b>
0～5歳	－	7	9	28	<b>44</b>
6～17歳	2	88	60	140	<b>290</b>
18～19歳	－	23	10	22	<b>55</b>
20～29歳	5	101	46	104	<b>256</b>
30～34歳	4	48	25	40	<b>117</b>
35～39歳	1	32	26	24	<b>83</b>
40～49歳	5	72	42	52	<b>171</b>
50歳以上	6	69	57	101	<b>233</b>

資料:健康福祉部 障害者福祉課

(4) 等級別精神障害者数

(R6.6)

等 級	1 級	2 級	3 級	総 数
人 数	122	774	781	1,677

資料:健康福祉部 障害者福祉課

(5) 自立支援医療(精神通院)の給付

(各年度末数)

年 度	元(31)	2	3	4	5
申請件数	3,603	2,562	3,822	4,124	4,089

資料:健康福祉部 障害者福祉課

(注) 精神障害者保健福祉手帳申請分等含む。

(注) 令和2年度は新型コロナウイルス感染症への対応のため有効期間延長措置があった。

5 国民健康保険

(1)加入世帯数、被保険者数及び加入率の推移

年	総 数		国 民 健 康 保 険 者		加 入 率 (%)		退職被保険者		(各年3.31)
	世 帯	人 口	世 帯	被 保 険 者	世 帯	被 保 険 者	本 人	被 扶 養 者	
2	77,776	147,519	21,025	29,283	27.0	19.9	6	1	
3	78,283	147,975	20,940	29,001	26.7	19.6	-	-	
4	78,509	148,300	20,242	27,858	25.8	18.8	-	-	
5	78,695	148,196	19,609	26,637	24.9	18.0	-	-	
6	79,100	148,079	19,510	26,201	24.7	17.7	-	-	

資料：健康福祉部 保険年金課

(注)「退職被保険者」は、「国民健康保険の被保険者」の内数。

(2)療養諸費の推移

(単位:円)

年度	区 分	医療費総額	件 数	医 療 費 担 区 分						1 人 当 た り		
				総 額		1 件 当 た り		保 険 者 (市)				
				被保険者	保 険 者 (市)	他法負担分	医療費総額	被保険者	保 険 者 (市)		医療費総額	被保険者
元(31)	一般被保険者	9,390,158,976	509,596	2,280,638,674	6,824,831,500	284,688,802	18,427	4,475	13,393	314,916	76,490	228,881
	退職被保険者	2,539,530	292	764,308	1,777,669	-2,447	8,697	2,617	6,088			
2	一般被保険者	8,916,820,610	442,078	2,147,733,187	6,490,557,982	278,529,441	20,170	4,858	14,682	304,021	73,228	221,297
	退職被保険者	115,180	13	58,536	80,626	-23,982	8,860	4,503	6,202			
3	一般被保険者	9,549,966,171	470,397	2,278,515,480	6,952,011,277	319,439,414	20,302	4,844	14,779	332,971	79,443	242,390
	退職被保険者	-29,520	-2	-8,856	-20,664	-	-14,760	-4,428	-10,332			
4	一般被保険者	10,101,591,907	474,730	2,420,595,716	7,338,875,688	342,120,503	21,279	5,099	15,459	367,651	88,099	267,101
	退職被保険者	-	-	-	-	-	-	-	-			
5	一般被保険者	9,963,114,318	474,017	2,389,546,535	7,233,048,193	340,519,590	21,018	5,041	15,259	375,471	90,053	272,585
	退職被保険者	-2,520	-	-756	-1,764	-	-	-	-			

資料:健康福祉部 保険年金課

(注)「1人当たり」の数値は被保険者数の年度平均で除したものの。

(3) 保険税の推移

年度	区 分	調定額(円)			収入額(円)			収入割合(%)			被保険者1世帯当たり 調定額(A/世帯数)	被保険者1人当たり 調定額(A/被保険者数)
		現年度(A)	滞納繰越(B)	計(C)	現年度(D)	滞納繰越(E)	計(F)	現年度(D/A)	滞納繰越(E/B)	計(F/C)		
元(31)	一 般 職	3,050,223,900 1,825,200	490,782,690 3,050,041	3,541,006,590 4,875,241	2,857,647,776 1,781,500	185,980,054 1,475,847	3,043,627,830 3,257,347	93.7 97.6	37.9 48.4	86.0 66.8	143,134	102,328
2	一 般 職	3,110,888,000 -	448,279,825 1,578,103	3,559,167,825 1,578,103	2,937,188,958 -	129,829,104 686,408	3,067,018,062 686,408	94.4 -	29.0 43.0	86.2 43.0	147,219	106,065
3	一 般 職	3,070,800,800 -	438,377,441 484,713	3,509,178,241 484,713	2,914,901,925 -	168,206,738 39,791	3,083,108,663 39,791	94.9 -	38.4 8.2	87.9 8.2	147,969	107,067
4	一 般 職	3,200,243,700 -	385,579,315 409,025	3,585,823,015 409,025	3,039,611,054 -	137,058,843 -	3,176,669,897 -	95.0 -	35.5 -	88.6	159,391	116,474
5	一 般 職	3,055,383,300 -	366,539,703 380,325	3,421,923,003 380,325	2,900,480,546 -	115,184,094 -	3,015,664,640 -	94.9 -	31.4 -	88.1 -	155,601	115,145

資料：健康福祉部 保険年金課

(注) 世帯数と被保険者数は年度平均の数値。



## (4) 疾病分類別受診件数比率

(6年5月)

疾 病 分 類	件 数 (%)	点 数 (%)
総 数	100	100
感染症及び寄生虫症	2.5	2.4
新生物(腫瘍)	3.5	17.6
血液及び造血器の疾患並びに免疫機構の障害	0.3	1.0
内分泌・栄養及び代謝疾患	12.1	7.0
精神及び行動の障害	7.0	7.8
神経系の疾患	5.7	6.8
眼及び付属器の疾患	8.8	4.1
耳及び乳様突起の疾患	1.1	0.4
循環器系の疾患	10.4	14.5
呼吸器系の疾患	12.7	7.5
消化器系の疾患	6.7	5.8
皮膚及び皮下組織の疾患	6.9	3.0
筋骨格系及び結合組織の疾患	10.4	9.0
腎尿路生殖器系の疾患	3.8	6.7
妊娠・分娩及び産じょく	0.1	0.1
周産期に発生した病態	0.0	0.0
先天奇形、変形及び染色体異常	0.1	0.3
症状、徴候及び異常臨床所見・異常検査所見で 他に分類されないもの	2.0	1.3
損傷、中毒及びその他の外因の影響	2.2	2.8
健康状態に影響を及ぼす要因及び保健サービスの利用	0.1	0.4
その他	3.6	1.5

資料: 健康福祉部 保険年金課

(注) 国民健康保険被保険者の診療報酬明細書より算出。

## 6 後期高齢者医療制度

### (1) 被保険者数の推移

(各年3.31)

年	被保険者数 総数	負担区分					障害者認定(再掲)				年間平均 被保険者数
		1割負担者			2割負担者	3割負担者	被保険者数	負担区分			
		一般	低Ⅱ	低Ⅰ				1割負担者	2割負担者	3割負担者	
2	17,167	7,613	2,868	2,811	－	3,875	39	39	－	－	17,060
3	17,172	7,519	2,917	2,814	－	3,922	38	38	－	－	17,179
4	17,511	7,698	3,084	2,765	－	3,964	35	35	－	－	17,282
5	18,274	3,461	3,215	2,810	4,576	4,212	31	30	－	1	17,914
6	18,760	3,609	3,432	2,807	4,638	4,274	25	24	1	－	18,496

資料:健康福祉部 保険年金課

## (2)保険料の推移

年度	区 分	調定額(円)				収入額(円)			
		現年度	滞納繰越	小計	計	現年度	滞納繰越	小計	計
元(31)	特別徴収	721,871,200	-	721,871,200	2,264,963,736	721,871,200	-	721,871,200	2,241,305,450
	普通徴収	1,526,962,000	16,130,536	1,543,092,536		1,514,064,600	5,369,650	1,519,434,250	
2	特別徴収	748,422,700	-	748,422,700	2,295,140,686	748,422,700	-	748,422,700	2,273,875,950
	普通徴収	1,525,970,400	20,747,586	1,546,717,986		1,515,171,150	10,282,100	1,525,453,250	
3	特別徴収	755,128,500	-	755,128,500	2,295,761,150	755,128,500	-	755,128,500	2,275,572,583
	普通徴収	1,522,732,300	17,900,350	1,540,632,650		1,512,941,500	7,502,583	1,520,444,083	
4	特別徴収	763,842,300	-	763,842,300	2,564,670,067	763,812,600	-	763,812,600	2,547,775,287
	普通徴収	1,783,918,800	16,908,967	1,800,827,767		1,773,807,925	10,154,762	1,783,962,687	
5	特別徴収	778,525,600	-	778,525,600	2,632,970,780	778,525,600	-	778,525,600	2,614,956,030
	普通徴収	1,838,923,300	15,521,880	1,854,445,180		1,829,672,000	6,758,430	1,836,430,430	

年度	区 分	収入割合(%)				一人当たり 保険料(円)
		現年度	滞納繰越	小計	計	
元(31)	特別徴収	100	-	100	98.96	132,765
	普通徴収	99.16	33.29	98.47		
2	特別徴収	100	-	100	99.07	133,602
	普通徴収	99.29	49.56	98.63		
3	特別徴収	100	-	100	99.12	132,841
	普通徴収	99.36	41.91	98.69		
4	特別徴収	100	-	100	99.34	143,166
	普通徴収	99.43	60.06	99.06		
5	特別徴収	100	-	100	99.32	142,354
	普通徴収	99.50	43.54	99.03		

資料:健康福祉部 保険年金課

(注)1 収入額には還付予定額・還付未済額を含まない。

2 一人当たりの保険料は、調定額を年間平均被保険者数で除したもの。

## 7 国 民 年 金

### (1) 拠出年金被保険者数の推移

(各年3.31)

区 分		2	3	4	5	6
第 1 号 被 保 険 者	男	9,885	9,833	9,844	9,686	9,562
	女	9,599	9,487	9,450	9,137	9,264
	計	19,484	19,320	19,294	18,823	18,826
任意加入被保険者	男	185	187	187	208	205
	女	335	324	310	316	340
	計	520	511	497	524	545
第 3 号 被 保 険 者	男	160	173	162	172	197
	女	9,484	9,211	8,867	8,488	8,011
	計	9,644	9,384	9,029	8,660	8,208
合 計	男	10,230	10,193	10,193	10,066	9,964
	女	19,418	19,022	18,627	17,941	17,615
	計	29,648	29,215	28,820	28,007	27,579

資料:健康福祉部 保険年金課(日本年金機構 武蔵野年金事務所)

## (2)年金額

(単位:円)

(6.4.1)

区 分	老齢基礎	老齢福祉	障害基礎・障害		遺族基礎・加算	
			1級	2級	子1人	子2人
年金額	816,000	-	1,020,000	816,000	1,050,800	1,285,600
	【813,700】	【416,900】	【1,017,125】	【813,700】	【1,048,500】	【1,283,300】

資料:健康福祉部 保険年金課(日本年金機構)

【 】内は昭和31年4月1日以前生まれの者の額

## (3) 拠出年金受給権者数及び給付額

(単位:円)

(6.4.1)

区 分	受給権者数	給付額	区 分	受給権者数	給付額
老 齢 基 礎 年 金	30,419	20,713,276,460	遺 族 基 礎 年 金	20	16,183,099
老 齢 年 金	183	105,377,978	母 子 年 金	-	-
通 算 老 齢 年 金	163	46,794,024	遺 児 年 金	-	-
障 害 基 礎 年 金	481	408,475,200	寡 婦 年 金	10	3,476,263
障 害 年 金	5	4,557,450			

資料:健康福祉部 保険年金課(日本年金機構 武蔵野年金事務所)

(4)障害基礎年金受給権者数及び給付額

(単位:円)

(6.4.1)

区 分	受 給 権 者 数	給 付 額
障 害 基 礎 年 金	1,148	1,019,669,200

資料:健康福祉部 保険年金課(日本年金機構 武蔵野年金事務所)

(注) 受給対象者は、20歳前に初診日のある病気等で障害の状態に至った者。

(5)年金生活者支援給付金受給者数及び給付額

(単位:円)

(6.4.1)

区 分	受給者数	給付額
老 齡 基 礎 年 金	3,782	13,349,138
補 足 的 老 齡	762	1,707,929
障 害 基 礎 年 金	1,844	10,287,710
遺 族 基 礎 年 金	51	262,140
総 数	6,439	25,606,917

資料:健康福祉部 保険年金課(日本年金機構 武蔵野年金事務所)



## 8 介 護 保 険

### (1)第1号被保険者数

年度	総 数	65歳以上75歳未満	75歳以上	うち外国人 被保険者	うち住所地特例 被保険者
元(31)	<b>32,911</b>	15,150	17,761	159	539
2	<b>33,107</b>	15,332	17,775	167	554
3	<b>33,240</b>	15,109	18,131	174	548
4	<b>33,364</b>	14,484	18,880	181	516
5	<b>33,649</b>	14,260	19,389	194	548

資料:健康福祉部 高齢者支援課

(2) 要介護(要支援)認定者数の推移

年度	計	要支援1	要支援2	要介護1	要介護2	要介護3	要介護4	要介護5
元(31)	<b>6,563</b> <b>(129)</b>	496 (3)	425 (7)	1,554 (17)	1,461 (34)	1,017 (24)	906 (17)	704 (27)
2	<b>6,639</b> <b>(139)</b>	473 (3)	402 (7)	1,636 (17)	1,508 (41)	1,024 (30)	898 (17)	698 (24)
3	<b>6,865</b> <b>(145)</b>	492 (2)	401 (3)	1,743 (20)	1,593 (51)	969 (28)	948 (18)	719 (23)
4	<b>7,100</b> <b>(152)</b>	627 (3)	430 (4)	1,753 (19)	1,610 (51)	1,029 (36)	978 (16)	673 (23)
5	<b>7,180</b> <b>(148)</b>	572 (3)	470 (2)	1,718 (25)	1,622 (39)	1,107 (33)	1,014 (20)	677 (26)

資料:健康福祉部 高齢者支援課

(注) ( )内は、第2号被保険者で内数。

### (3)介護保険料の推移

年度	区 分	調定額(千円)				収入額(千円)			
		現年度	滞納繰越	小計	計	現年度	滞納繰越	小計	計
元(31)	特別徴収	2,339,586	—	2,339,586	2,684,396	2,339,586	—	2,339,586	2,630,384
	普通徴収	304,900	39,909	344,809		283,253	7,544	290,798	
2	特別徴収	2,283,812	—	2,283,812	2,644,368	2,283,812	—	2,283,812	2,599,448
	普通徴収	321,916	38,639	360,555		305,299	10,335	315,635	
3	特別徴収	2,279,458	—	2,279,458	2,637,108	2,279,458	—	2,279,458	2,596,219
	普通徴収	325,599	32,050	357,649		309,461	7,299	316,760	
4	特別徴収	2,284,142	—	2,284,142	2,666,384	2,284,142	—	2,284,142	2,628,980
	普通徴収	352,169	30,073	382,242		336,872	7,966	344,838	
5	特別徴収	2,276,602	—	2,276,602	2,688,220	2,276,602	—	2,276,602	2,655,058
	普通徴収	383,931	27,687	411,618		370,379	8,077	378,456	

年度	区 分	収入割合(%)			
		現年度	滞納繰越	小計	計
元(31)	特別徴収	100	—	100	97.99
	普通徴収	92.90	18.90	84.34	
2	特別徴収	100	—	100	98.30
	普通徴収	94.84	26.75	87.54	
3	特別徴収	100	—	100	98.45
	普通徴収	95.04	22.77	88.57	
4	特別徴収	100	—	100	98.60
	普通徴収	95.66	26.49	90.21	
5	特別徴収	100	—	100	98.77
	普通徴収	96.47	29.17	91.94	

資料:健康福祉部 高齢者支援課

(注) 収入額には還付未済額を含まない。

## (4)所得段階別月額保険料及び人数

(5年度)

所得段階	月額保険料	人 数
第 1 段 階	1,750	889
第 2 段 階	1,750	4,238
第 3 段 階	2,500	2,077
第 4 段 階	3,875	1,943
第 5 段 階	5,000	3,933
第 6 段 階	5,616	3,216
第 7 段 階	6,558	3,792
第 8 段 階	7,366	2,157
第 9 段 階	7,433	2,243
第 10 段 階	8,741	390
第 11 段 階	8,925	2,672
第 12 段 階	9,675	1,455
第 13 段 階	11,233	1,760
第 14 段 階	12,800	797
第 15 段 階	14,666	464
第 16 段 階	16,225	630
第 17 段 階	17,475	312
第 18 段 階	18,725	267
第 19 段 階	20,600	192
第 20 段 階	21,216	222
計		33,649

資料:健康福祉部 高齢者支援課

(5) 給付額の推移

(単位: 千円)

年 度	居 宅 サ ー ビ ス	地 域 密 着 型 サ ー ビ ス	施 設 サ ー ビ ス	計
元 (31)	5,902,863	558,041	3,371,394	<b>9,832,298</b>
2	5,938,283	580,395	3,489,424	<b>10,008,102</b>
3	6,242,250	597,945	3,358,248	<b>10,198,443</b>
4	6,419,832	604,340	3,382,322	<b>10,406,494</b>
5	6,699,583	635,637	3,406,405	<b>10,741,625</b>

資料: 健康福祉部 高齢者支援課

## (6)介護サービス種類別の件数及び給付額

(単位:千円)

(5年度)

サービスの種類		計	要支援1	要支援2	要介護1	要介護2	要介護3	要介護4	要介護5
訪問介護	件数	20,351	-	-	4,597	6,508	3,898	2,806	2,542
	金額	1,146,002	-	-	130,372	237,731	244,537	262,215	271,147
訪問入浴介護	件数	1,123	-	-	7	35	68	314	699
	金額	69,231	-	-	194	1,268	3,845	19,083	44,841
訪問看護	件数	14,951	77	161	3,116	4,865	2,968	2,127	1,637
	金額	666,973	1,739	3,889	119,006	208,085	139,989	98,477	95,788
訪問リハビリテーション	件数	1,470	1	51	224	543	278	196	177
	金額	50,551	14	1,620	6,929	19,524	9,559	6,944	5,961
通所介護	件数	14,176	-	-	3,995	4,791	2,806	1,763	821
	金額	850,378	-	-	152,897	249,541	214,645	155,367	77,928
通所リハビリテーション	件数	6,862	173	239	1,600	2,318	1,251	886	395
	金額	387,672	4,046	10,217	61,653	125,967	79,510	67,990	38,289
福祉用具貸与	件数	28,676	407	843	5,299	10,134	5,535	3,957	2,501
	金額	369,415	1,670	3,853	33,937	121,473	84,992	72,488	51,002
短期入所生活介護	件数	2,046	-	-	131	437	599	590	289
	金額	167,282	-	-	5,723	27,666	52,697	52,305	28,891
短期入所療養介護 (介護老人保健施設)	件数	880	-	-	40	208	205	281	146
	金額	71,658	-	-	2,102	15,976	15,650	24,646	13,284
短期入所療養介護 (介護療養型医療施設・介護医療院)	件数	-	-	-	-	-	-	-	-
	金額	-	-	-	-	-	-	-	-
居宅療養管理指導	件数	42,410	1,123	929	8,078	9,806	8,104	7,947	6,423
	金額	306,523	7,413	5,704	57,794	69,154	57,980	58,932	49,546
特定施設入居者 生活介護	件数	10,076	533	327	2,352	1,974	1,729	1,898	1,263
	金額	1,911,671	31,720	31,241	398,192	362,134	356,703	421,590	310,091
特定施設入居者生活介護 (短期利用)	件数	246	-	-	39	34	77	48	48
	金額	16,498	-	-	1,790	1,709	5,386	2,660	4,953
定期巡回・随時対応型 訪問介護看護	件数	165	-	-	32	45	28	44	16
	金額	29,381	-	-	2,323	5,549	5,718	11,844	3,947
夜間対応型訪問介護	件数	1,400	-	-	156	301	442	295	206
	金額	33,652	-	-	2,762	5,768	8,832	8,592	7,698
地域密着型通所介護	件数	6,521	-	-	2,488	2,475	1,032	420	106
	金額	300,170	-	-	79,956	108,754	74,951	26,237	10,272
認知症対応型 通所介護	件数	561	-	-	52	117	169	123	100
	金額	62,306	-	-	3,919	9,923	19,096	14,315	15,053
小規模多機能型 居宅介護	件数	-	-	-	-	-	-	-	-
	金額	-	-	-	-	-	-	-	-
認知症対応型 共同生活介護	件数	463	-	-	97	153	119	49	45
	金額	125,294	-	-	25,148	40,774	32,685	13,706	12,981
地域密着型特定施設入居者 生活介護	件数	-	-	-	-	-	-	-	-
	金額	-	-	-	-	-	-	-	-
地域密着型介護老人福祉施 設入所者生活介護	件数	-	-	-	-	-	-	-	-
	金額	-	-	-	-	-	-	-	-
看護小規模多機能型 居宅介護	件数	285	-	-	8	110	78	40	49
	金額	84,835	-	-	1,459	25,492	24,922	14,604	18,358
居宅介護支援	件数	42,558	622	1,142	12,228	14,358	7,120	4,478	2,610
	金額	642,552	3,227	5,838	175,655	205,706	126,319	79,629	46,178
福祉用具購入	件数	582	34	22	145	157	113	90	21
	金額	15,700	855	507	3,622	4,005	3,260	2,681	770
住宅改修	件数	335	44	23	97	84	56	28	3
	金額	27,476	4,176	2,238	8,728	5,654	4,590	1,938	152
介護老人福祉施設	件数	7,977	-	-	47	255	1,821	3,412	2,442
	金額	2,231,319	-	-	10,427	60,591	471,623	951,027	737,651
介護老人保健施設	件数	3,359	-	-	208	520	881	1,181	569
	金額	1,038,472	-	-	54,607	145,796	264,453	383,895	189,721
介護療養型医療施設	件数	44	-	-	-	-	-	4	40
	金額	16,419	-	-	-	-	-	1,642	14,777
介護医療院	件数	302	-	-	-	-	25	83	194
	金額	120,195	-	-	-	-	9,740	30,492	79,963
合 計	件数	207,819	3,014	3,737	45,036	60,228	39,402	33,060	23,342
	金額	10,741,625	54,860	65,107	1,339,195	2,058,240	2,311,682	2,783,299	2,129,242

資料:健康福祉部 高齢者支援課

## VII 児童・青少年

### 1 児 童 福 祉

#### (1) 児童扶養手当支給状況

年度	世帯数	年間総支給額(円)
元(31)	453	270,914,160
2	446	217,012,670
3	436	207,955,070
4	430	201,680,840
5	415	205,489,940

資料:子ども家庭部 子ども子育て支援課

(注)世帯数は3月末時点の数値。

(2) 児童育成手当支給状況

年度	育成手当		障害手当	
	児童数	年間総支給額(円)	児童数	年間総支給額(円)
元(31)	894	151,308,000	69	12,849,500
2	904	152,968,500	72	12,617,000
3	896	150,106,500	67	12,539,500
4	857	147,906,000	63	11,594,000
5	860	146,623,500	62	11,547,500

資料:子ども家庭部 子ども子育て支援課

(注) 児童数は3月末時点の数値。



(3)児童手当・特例給付支給状況

年度	児童手当			特例給付		
	受給者数	児童数	年間総支給額(円)	受給者数	児童数	年間総支給額(円)
元(31)	6,832	10,070	1,392,385,000	4,339	6,805	402,960,000
2	6,862	10,025	1,376,045,000	4,509	7,058	418,645,000
3	6,846	10,076	1,369,280,000	4,581	7,111	422,010,000
4	6,614	9,700	1,334,335,000	1,833	2,804	252,485,000
5	6,299	9,284	1,279,265,000	1,709	2,581	159,340,000

資料:子ども家庭部 子ども子育て支援課

(注) 受給者数及び児童数は2月期の数値。

(4) 乳幼児、義務教育就学児及び高校生等医療費助成状況

年度	乳幼児数	乳幼児 年間助成件数	乳幼児 年間医療助成額 (円)	義務教育就学児数	義務教育就学児 年間助成件数	義務教育就学児 年間医療助成額 (円)	高校生数	高校生 年間助成件数	高校生 年間医療助成額 (円)
元(31)	8,247	165,788	267,111,979	9,943	145,661	318,701,704	—	—	—
2	8,067	120,298	206,666,010	10,298	119,245	277,668,765	—	—	—
3	7,910	140,251	264,078,928	10,570	133,992	317,857,838	—	—	—
4	7,678	148,327	261,571,185	10,848	143,057	335,281,909	—	—	—
5	7,290	167,293	306,766,905	10,968	179,600	425,603,265	3,292	42,945	113,428,565

資料:子ども家庭部 子ども子育て支援課

(注) 1 乳幼児数・義務教育就学児数・高校生数は3月末の数値。

高校生制度は、令和5年度より乳幼児、義務教育就学児と同様の制度で開始。

## (5) 学童クラブ別定員、支援員数及び利用状況

(年度)

施 設 名	区 分	元(31)	2	3	4	5
一 小 こどもクラブ	定 員	95	130	144	144	144
	支 援 員	7	7	8	9	8
	平均出席児童数(月～金)	80.8	73.6	91.1	103.3	109.2
二 小 こどもクラブ	定 員	95	95	95	105	105
	支 援 員	5	5	5	6	8
	平均出席児童数(月～金)	53.5	50.9	75.7	96.0	94.1
三 小 こどもクラブ	定 員	70	70	70	105	105
	支 援 員	4	4	5	7	8
	平均出席児童数(月～金)	48.7	47.4	70.1	68.4	78.8
四 小 こどもクラブ	定 員	80	80	80	80	120
	支 援 員	4	4	4	5	7
	平均出席児童数(月～金)	61.3	47.9	58.0	59.0	73.0
五 小 こどもクラブ	定 員	120	120	120	120	120
	支 援 員	6	6	6	7	7
	平均出席児童数(月～金)	83.4	66.7	95.3	89.4	96.3
大野田こどもクラブ	定 員	120	120	120	120	151
	支 援 員	7	8	8	12	12
	平均出席児童数(月～金)	70.7	75.1	104.3	113.4	100.4
境 南 こどもクラブ	定 員	125	125	125	125	155
	支 援 員	7	7	7	10	12
	平均出席児童数(月～金)	97.8	76.7	110.5	119.5	130.2
本 宿 こどもクラブ	定 員	55	90	90	90	90
	支 援 員	4	5	5	5	7
	平均出席児童数(月～金)	49.3	52.4	65.5	70.0	61.7
千 川 こどもクラブ	定 員	65	65	65	65	80
	支 援 員	2	2	4	8	7
	平均出席児童数(月～金)	27.2	27.3	45.4	59.0	54.6
井之頭こどもクラブ	定 員	120	120	150	150	150
	支 援 員	6	8	8	11	11
	平均出席児童数(月～金)	82.6	75.5	101.6	108.1	106.7
関前南こどもクラブ	定 員	70	70	70	70	100
	支 援 員	4	4	4	6	7
	平均出席児童数(月～金)	49.5	40.7	52.4	64.5	82.2
桜 野 こどもクラブ	定 員	190	190	190	220	220
	支 援 員	10	10	10	14	12
	平均出席児童数(月～金)	151.5	128.9	165.4	163.5	174.3
フ リ ー 支 援 員		6	6	12	12	12
計	定 員	1205	1275	1319	1394	1540
	支 援 員	72	76	86	100	106
	平均出席児童数(月～金)	856.3	763.0	1035.5	1114.1	1161.5

資料:子ども家庭部 児童青少年課

## (6)地域子ども館あそべえ利用状況

(年度)

地域子ども館	開放区分	元(31)	2	3	4	5
一 小 あ そ べ え	教 室	13,527	6,906	10,432	13,886	14,110
	校 庭	27,903	15,229	21,145	23,427	27,599
	図 書	1,334	638	976	1,012	1,028
二 小 あ そ べ え	教 室	8,318	4,846	6,440	9,391	10,085
	校 庭	23,069	16,894	17,284	21,800	21,547
	図 書	502	51	354	505	584
三 小 あ そ べ え	教 室	9,087	4,395	5,631	5,057	9,843
	校 庭	32,893	18,120	23,634	23,077	28,090
	図 書	506	145	388	445	604
四 小 あ そ べ え	教 室	11,668	4,890	8,224	10,316	13,029
	校 庭	18,121	9,156	13,586	15,541	18,336
	図 書	1,430	36	58	422	1,388
五 小 あ そ べ え	教 室	10,728	5,305	8,173	10,714	11,667
	校 庭	30,938	18,625	23,908	23,262	29,407
	図 書	583	176	520	633	705
大 野 田 あ そ べ え	教 室	15,409	10,826	17,522	19,155	17,641
	校 庭	27,087	14,843	21,974	21,129	17,606
	図 書	646	499	1,026	992	782
境 南 あ そ べ え	教 室	13,751	6,410	10,758	12,044	14,204
	校 庭	26,894	15,550	25,504	32,211	39,080
	図 書	1,093	324	825	1,014	1,227
本 宿 あ そ べ え	教 室	6,962	3,713	7,263	8,664	9,409
	校 庭	13,609	9,921	12,985	15,491	15,112
	図 書	850	182	828	1,091	1,007
千 川 あ そ べ え	教 室	5,917	3,678	6,122	6,105	5,528
	校 庭	17,707	9,275	15,970	17,158	17,369
	図 書	574	261	729	514	443
井 之 頭 あ そ べ え	教 室	9,506	5,078	7,218	8,645	8,064
	校 庭	31,802	23,609	33,720	42,142	41,554
	図 書	700	176	574	1,047	395
関 前 南 あ そ べ え	教 室	9,828	4,265	5,199	6,958	6,875
	校 庭	18,902	9,140	12,536	15,575	14,701
	図 書	878	227	334	568	535
桜 野 あ そ べ え	教 室	11,694	6,951	9,743	7,517	7,770
	校 庭	40,790	18,135	23,757	28,848	30,580
	図 書	718	41	222	703	951
計	教 室	126,395	67,263	102,725	118,452	128,225
	校 庭	309,715	178,497	246,003	279,661	300,981
	図 書	9,814	2,756	6,834	8,946	9,649

資料:子ども家庭部 児童青少年課

(注) 1 各開故事業の数値は延べ人数。

2 元(31)年度は新型コロナウイルスの影響により、3月3日より休館した。

3 令和2年度は新型コロナウイルス感染症への対応のため、6月22日から放課後校庭開放、7月6日からあそべえ教室、8月24日から早朝校庭開放、12月から図書館開放を全館で再開した。

(7) プレーパーク利用状況

年度・月	元(31)	2	3	4	5	5.4	5	6	7	8	9	10	11	12	6.1	2	3
来場数(延べ)	21,695	19,549	25,786	20,896	13,172	1,397	1,419	1,179	1,054	757	1,030	1,074	956	1,024	1,003	1,023	1,256

資料: 子ども家庭部 児童青少年課

(注) 令和2年度の来場者数の減は新型コロナウイルス感染症対策により一部期間で実施を中止したためである。

(注) 令和5年度の来場者数の減は開催日を減らしたためである。

## (8) 町別の年齢別保育所入所待機児童数

(6.4.1)

町 名	0歳	1歳	2歳	3歳	4歳	5歳	計
総 数	-	-	-	-	-	-	-
吉祥寺東町	-	-	-	-	-	-	-
吉祥寺南町	-	-	-	-	-	-	-
御 殿 山	-	-	-	-	-	-	-
吉祥寺本町	-	-	-	-	-	-	-
吉祥寺北町	-	-	-	-	-	-	-
中 町	-	-	-	-	-	-	-
西 久 保	-	-	-	-	-	-	-
緑 町	-	-	-	-	-	-	-
八 幡 町	-	-	-	-	-	-	-
関 前	-	-	-	-	-	-	-
境	-	-	-	-	-	-	-
境 南 町	-	-	-	-	-	-	-
桜 堤	-	-	-	-	-	-	-

資料:子ども家庭部 子ども育成課

(注) 管外委託児童を含み、管外受託児童は除く。

## (9) 入所要件別保育所児童数

(6.4.1)

年 齢	保 護 者 の 状 況						計
	居宅外労働		居宅内労働		その他		
	常雇	その他	自営	内職	出産・疾病・看護等	その他	
総 数	2,506	0	215	0	17	90	2,828

資料:子ども家庭部 子ども育成課

(注)管外委託児童を含み、管外受託児童は除く。

## (10) 保育所別定員、職員定数及び年齢別入所児童数

(6.4.1)

保育所名		定員	職員定数			入所児童数						
			施設長	保育士	その他	0歳児	1歳児	2歳児	3歳児	4歳児	5歳児	小計
管内総数		3,087	37	613	263	222	463	510	554	531	546	2,826
市立	南境	96	1	26	8	3	15	17	18	20	20	93
	南境	102	1	25	7	9	15	18	20	19	14	95
	南境	102	1	24	7	5	15	16	18	19	20	93
	吉祥寺	102	1	24	8	9	13	18	20	19	20	99
	小計	402	4	99	30	26	58	69	76	77	74	380
市内民間	武蔵野赤十字	178	1	25	11	9	27	30	29	26	35	156
	西久保	110	1	20	19	9	18	20	21	21	21	110
	精華第一	72	1	17	6	6	12	12	14	14	13	71
	ふじの実	103	1	13	7	9	12	12	14	16	20	83
	ありんこ	66	1	17	5	6	12	12	11	12	12	65
	精華第二	96	1	13	7	3	12	12	17	15	17	76
	千川	96	1	17	12	3	16	18	20	20	20	97
	北町	128	1	27	11	12	20	23	23	23	23	124
	桜堤	96	1	19	11	3	15	18	19	18	20	93
	東	75	1	16	7	3	7	11	15	11	16	63
	境南第2	83	1	15	12	6	11	11	15	16	17	76
	まちの保育園 吉祥寺	60	1	16	4	6	12	12	11	9	10	60
	ニチイキッズ 武蔵野やはた	80	1	11	6	6	14	13	15	11	13	72
	武蔵境コスモ	91	1	12	5	6	15	16	17	14	16	84
	グローバルキッズ 武蔵境園	62	1	12	4	6	10	10	10	10	12	58
	キッズガーデン 武蔵野関前	96	1	19	8	8	15	14	13	14	17	81
	境南すみれ	60	1	15	6	6	10	11	10	11	8	56
	ういず吉祥寺第一	60	1	13	5	5	8	10	12	11	12	58
	ういず吉祥寺第二	60	1	15	3	6	8	10	12	11	10	57
	マミー吉祥寺	60	1	13	7	6	9	9	9	10	7	50
	ひまわり	96	1	15	5	6	12	15	17	20	17	87
	武蔵野もみじの森	108	1	17	4	9	15	17	22	20	18	101
	このえ武蔵境	90	1	18	7	6	15	15	15	18	18	87
	中町すみれ	60	1	15	5	6	10	11	9	11	11	58
	まなびの森保育園 武蔵境	69	1	8	2	6	10	11	14	14	13	68
	吉祥寺東町すみれ	60	1	15	6	6	10	11	11	9	10	57
	ピノキオ幼児舎 吉祥寺保育園(本園・分園)	78	1	19	7	3	12	12	14	14	10	65
	吉祥寺きらめき	72	1	13	9	3	5	10	14	14	14	60
	むくむくみらい	73	1	12	4	6	10	12	14	14	10	66
	ミアヘルサ保育園 ひびき武蔵野西久保	60	1	13	6	6	9	9	8	8	11	51
	キッズいながき保育園吉祥寺	60	1	11	4	6	10	10	9	3	6	44
	武蔵境すみれ	66	1	14	6	6	12	12	12	4	3	49
	小計	2,624	32	495	221	193	393	429	466	442	460	2,383
こども園	境こども園 (2号3号認定児)	61	1	19	12	3	12	12	12	12	12	63
	小計	61	1	19	12	3	12	12	12	12	12	63
管外総数		-	-	-	-	-	4	8	5	10	11	38
管外	その他 (他区市保育所)	-	-	-	-	-	4	8	5	7	9	33
	その他 (他区市こども園)	-	-	-	-	-	-	-	-	3	2	5

資料:子ども家庭部 子ども育成課

(注) 1 管内保育所は管外受託児童を含む。



## 2 青 少 年 対 策

### (1) 青少年育成事業参加状況

事業名	元(31)			2			3			4			5		
	計	男	女	計	男	女	計	男	女	計	男	女	計	男	女
総 数	840	434	406	-	-	-	-	-	-	24	16	8	597	339	258
む さ し の ジャンボリー	801	411	390	-	-	-	-	-	-	-	-	-	570	321	249
サ マ ー キ ャ ン プ	-	-	-	-	-	-	-	-	-	-	-	-	-	-	-
親子キャンプ	39	23	16	-	-	-	-	-	-	24	16	8	27	18	9

資料:子ども家庭部 児童青少年課

(注)1 サマーキャンプは26年度～実施なし。

2 令和2年度は新型コロナウイルス感染症対策のため、各事業を中止した。

3 令和3年度は新型コロナウイルス感染症対策のため、各事業を中止し、むさしのジャンボリー事業では一部地区で代替事業を実施した。

4 令和4年度は新型コロナウイルス感染症対策のため、むさしのジャンボリー事業は中止し、11地区で再開準備事業を実施した。

## Ⅷ 保健・衛生・公害

### 1 保 健

#### (1) 医療関係施設数

(3.31)

年度	病院	一般診療所			歯 科 診療所	助産所	施 術 所		出張施術 業 務 者	歯 科 技工所
		総数	有床	無床			あま指,はり きゅう	柔道整復		
元(31)	8	214	4	210	152	5	162	77	107	14
2	8	216	4	212	157	7	167	77	110	13
3	8	224	4	220	157	7	177	76	112	13
4	8	229	4	225	154	8	187	79	116	13
5	7	234	3	231	157	12	188	80	118	13

資料:総務部 総務課(東京都多摩府中保健所「事業概要」)

(注)「あま指」はあん摩、マッサージ、指圧。

## (2) 医療機関従事者数

(2.10.1)

区 分	医 師	歯科医師	薬剤師	保健師	助産師	看護師	准看護師
総 数	572.8	211.3	72.1	27.9	90.2	1,252.0	74.5
病 院	302.1	2.8	63.2	1.0	80.0	991.7	25.0
診 療 所	266.2	11.0	8.9	26.9	10.2	259.3	49.5
歯 科 診 療 所	4.5	197.5	—	—	—	1.0	—

資料:総務部 総務課(東京都多摩府中保健所「事業概要」)

(注)1 令和2年に実施した医療施設(静態)調査による。

2 非常勤の「医師」及び「歯科医師」については、各施設における常勤の通常時間に換算(常勤換算)して計上。

3 注2以外の職種については全て常勤換算した数値である。

## (3)環境衛生関係施設数

(6.3.31)

業 種	施設数	業 種	施設数
総 数	3,367	水 道 施 設	2435
理 容 所	94	温 泉 利 用 施 設	-
美 容 所	555	特 定 建 築 物	93
ク リ ー ニ ン グ 所	71	コ イ ン ラ ン ド リ ー	22
公 衆 浴 場	15	コ イ ン シ ャ ワ ー	-
旅 館 業	14	飲 用 井 戸 等	18
興 行 場	15		
プ ー ル	35		

資料:総務部 総務課(東京都多摩府中保健所「事業概要」)

## (4)原因別死亡者数の推移

(年)

死 因	30	元(31)	2	3	4
総 数	1,171	1,157	1,177	1,230	1,396
結 核	2	1	2	2	1
悪 性 新 生 物	343	327	308	325	361
糖 尿 病	10	10	9	8	8
高 血 圧 性 疾 患	11	8	6	7	9
心 疾 患	182	167	168	184	202
脳 血 管 疾 患	70	82	73	90	98
大動脈瘤及び解離	20	11	18	15	26
肺 炎	69	75	65	47	68
慢性閉塞性肺疾患	14	8	10	7	13
喘 息	1	2	1	-	3
肝 疾 患	25	16	19	9	14
腎 不 全	11	13	16	29	27
老 衰	107	128	127	141	166
不 慮 の 事 故	25	20	21	26	27
自 殺	15	12	33	19	14
そ の 他	266	277	301	321	359

資料:総務部 総務課(東京都福祉保健局「人口動態統計」)

## (5)各種予防接種実施状況

(5年度)

区分	接種方法	種 類			通知者数 A	実施者数 B	コロナ対応数 (再掲)	予診のみ	実施率 B/A(%)	接種会場数
A 類 疾 病	個別	不活化ポリオ	初回	1回目	-	-	-	-	-	72
				2回目	-	-	-	-	-	
				3回目	-	-	-	-	-	
			追 加		-	-	-	-	-	
			小 計		-	-	-	-	-	
		風・ジ 日・フ ・せ 不・テ 活・リア 化・百 ポ・破 リ・傷 ・	初回	1回目	1,022	1,080	-	-	105.7	
				2回目	1,022	1,100	-	2	107.6	
				3回目	1,022	1,106	-	1	108.2	
			追 加		1,022	1,048	-	1	102.5	
			小 計		4,088	4,334	-	4	106.0	
		破傷風第Ⅱ期・	二 種 混 合		1,225	988	14	2	80.7	
		麻しん・	第Ⅰ期		1,093	1,067	1	1	97.6	
			第Ⅱ期		1,146	1,086	11	3	94.8	
			小 計		2,239	2,153	12	4	96.2	
		(行政 措置) 麻しん・	麻しん・風しん		-	48	-	-	-	54
			麻 し ん		-	-	-	-	-	
			風 し ん		-	-	-	-	-	
		対策 追加的	緊急風しん抗体検査		14,040	441	-	-	3.1	81
			第5期(MR・風しん)		-	76	-	-	-	
		日本 脳 炎	第Ⅰ期	初回 1回目	994	1,059	10	2	106.5	72
				2回目	994	1,036	12	-	104.2	
			追 加		994	1,010	28	2	101.6	
			第Ⅱ期		1,288	1,416	30	2	110.0	
			小 計		4,270	4,521	80	6	105.9	
		ヒ ブ	初回	1回目	956	998	-	-	104.4	
				2回目	956	1,010	-	-	105.7	
				3回目	956	994	-	3	104.0	
			追 加		956	1,059	1	1	110.8	
			小 計		3,824	4,061	1	4	106.2	
		小児 用 肺 炎 球 菌	初回	1回目	1,022	998	-	-	97.7	
				2回目	1,022	1,009	-	-	98.7	
				3回目	1,022	997	-	3	97.6	
			追 加		1,022	1,055	-	1	103.2	
			小 計		4,088	4,059	-	4	99.3	
		水 痘	1回目		1,093	1,076	2	1	98.4	72
			2回目		1,093	1,004	6	2	91.9	
			小計		2,186	2,080	8	3	95.2	
		B 型 肝 炎	1回目		1,022	993	-	-	97.2	
			2回目		1,022	1,003	-	-	98.1	
			3回目		1,022	1,017	2	2	99.5	
			小計		3,066	3,013	2	2	98.3	

		ロ タ ウ イ ル ス	1回目(1価/5価ワクチン)	1,022	985	-	-	96.4	
			2回目(1価/5価ワクチン)	1,022	992	-	-	97.1	
			3回目(5価ワクチンのみ)	1,022	510	-	5	-	
			小計	3,066	2,487	-	5	-	
		子 宮 頸 がん	1回目	545	840	-	-	-	
			2回目	545	621	-	1	-	
			3回目	545	456	-	-	-	
			小計	1,635	1,917	-	1	-	
B 類 疾 病	個 別	エン ザ ル	65歳以上	33,842	18,643	-	-	55.1	112
			60～65歳未満障害者	-	13	-	-	-	
			小計	-	18,656	-	-	-	
		高 齢 者 肺 炎 球 菌	65歳以上	5,271	1,193	-	1	22.6	90
			60～65歳未満障害者	-	-	-	-	-	
			小計	-	1,193	-	1	-	
接 任 種 意	個 別	策 風 し ん 先 天 性 症 候 群 対 策	風しん抗体検査	-	414	-	-	-	85
			麻しん風しん	-	254	-	-	-	
			風しん	-	13	-	-	-	
		おたふくかぜ		-	1,324	13	1	-	43
		疱 帯 疹 状	生ワクチン	65,679	899	-	-	-	67
			不活化ワクチン	65,679	6,357	-	-	-	86

資料:健康福祉部 健康課

- (注)1 A類疾病個別及びB類疾病個別の接種会場は承諾医療機関数。風しん追加的対策における抗体検査および第5期予防接種については、全国の指定医療機関で実施している。
- 2 行政措置とは、定期予防接種以外の予防接種で市長の判断で独自に行うもの。
- 3 任意接種とは、定期予防接種以外の予防接種で本人・保護者と主治医との相談により判断し行うもの。
- 4 コロナ対応数とは、予防接種法施行令第1条の3第2項に基づき、新型コロナウイルス感染症の発生に伴い、やむを得ず接種を控え、接種機会を逸失した者に対する接種を、定期接種として取り扱った数。おたふくかぜ予防接種について、同様の事由で接種機会を逸失した者に対して任意接種の助成を行った数。

区 分	接 種 方 法	種 類			対 象 年 齢 人 口 A	接 種 者 数 B	接 種 率 B／A(%)
臨 時 接 種	個 別 ・ 集 団	新 型 コ ロ ナ ワ ク チ ン	初回	1回 目	135,308	118,889	87.9
				2回 目	135,308	118,316	87.4
			追加	3回 目	135,308	101,183	74.8
				4回 目	135,308	66,417	49.1
				5回 目	135,308	40,235	29.7
				6回 目	135,308	25,059	18.5
				7回 目	135,308	17,321	12.8
				小児	1回 目	8,627	2,256
			2回 目		8,627	2,218	25.7
			3回 目		8,627	1,099	12.7
			4回 目		8,627	429	5.0
			5回 目		8,627	184	2.1
			6回 目		8,627	5	0.1
			乳幼児	1回 目	4,690	413	8.8
				2回 目	4,690	405	8.6
				3回 目	4,690	330	7.0
				4回 目	4,690	112	2.4

資料:健康福祉部 健康課

- (注)※接種率:令和5年4月1日現在、住民基本台帳に登録のある市民について、令和5年度末の年齢による人口数を健康情報システムから抽出し、令和6年3月31日をもって特例臨時接種期間における新型コロナワクチン接種は終了したため、特例臨時接種期間中のすべての実績を記載

(6)健康診査

ア 30～39歳

(年度)

区 分	元(31)	2	3	4	5
対 象 年 齢 人 口	22,033	21,478	21,220	21,033	20,471
受 診 者	924	514	741	728	667
受 診 率 (%)	4.2	2.4	3.5	3.5	3.3
所 見 な し	487	254	355	356	322
要 観 察	298	164	259	259	219
要 医 療	139	96	127	113	126

資料:健康福祉部 健康課



## イ 40～74歳

(年度)

区 分	元(31)	2	3	4	5
対象年齢人口	66,171	67,012	67,801	68,145	67,879
受 診 者	11,247	9,771	9,901	9,545	8,962
受 診 率(%)	17.0	14.6	14.6	14.0	13.2
所 見 な し	926	753	765	784	783
要 観 察	3,238	2,698	2,813	2,842	2,726
要 医 療	7,083	6,320	6,323	5,919	5,453

資料:健康福祉部 健康課

ウ 75歳以上		(年度)			
区 分	元(31)	2	3	4	5
対象年齢人口	17,282	17,538	17,555	17,918	18,690
受 診 者	9,621	8,905	8,969	9,310	9,451
受 診 率 (%)	55.7	50.8	51.1	52.0	50.6
所 見 な し	193	169	175	196	202
要 観 察	1,418	1,373	1,365	1,484	1,444
要 医 療	8,010	7,363	7,429	7,630	7,805

資料:健康福祉部 健康課

## (7)がん検診事業・肝炎事業

## ア 胃 がん

(年度)

区 分		元(31)	2	3	4	5
エックス線 検査	対 象 年 齢 人 口	94,845	96,408	97,020	97,218	97,247
	受 診 者	879	667	861	751	710
	受 診 割 合 (%)	0.9	0.7	0.9	0.8	0.7
	要 精 密 検 査 者	29	11	22	31	35
	要精密検査割合(%)	3.3	1.6	2.6	4.1	4.9
内視鏡 検査	対 象 年 齢 人 口	—	61,438	62,542	63,495	64,353
	受 診 者	—	418	691	975	852
	受 診 割 合 (%)	—	0.7	1.1	1.5	1.3
	要 精 密 検 査 者	—	58	71	102	81
	要精密検査割合(%)	—	13.9	10.3	10.5	9.5

資料:健康福祉部 健康課

(注)1 胃がんエックス線検診の対象者は35歳以上、胃がん内視鏡検診の対象者は50歳以上の人で、前年度胃がん内視鏡検診を受診していない人。

2 令和2年度から胃がん内視鏡検診を開始。

イ 乳 がん

(年度)

区 分	元(31)	2	3	4	5
対 象 年 齢 人 口	44,931 (1,224)	45,913 (1,153)	46,293 (1,152)	46,584 (1,157)	46,840 (1,101)
受 診 者	4,431 (225)	3,490 (148)	4,159 (199)	3,721 (179)	3,962 (160)
受 診 割 合 (%)	9.9 (18.4)	7.6 (12.8)	9.0 (17.3)	8.0 (15.5)	8.5 (14.5)
要 精 密 検 査 者	318	194	193	194	234
要 精 密 検 査 割 合 (%)	7.2	5.6	4.6	5.2	5.9

資料:健康福祉部 健康課

(注) 1 乳がん検診対象者は、40歳以上の女性で、前年度乳がん検診を受診していない人。

2 乳がん検診において、平成27年度から、41歳の女性(市民)を対象に、検診手帳及び無料クーポン券を送付する新たなステージに入ったがん検診の総合支援事業を実施。

3 ( )は、新たなステージに入ったがん検診の総合支援事業対象者で内数。

子宮がん

(年度)

区 分		元(31)	2	3	4	5
対 象 年 齢 人 口		65,408	65,965	65,977	65,872	65,932
頸がん	受 診 者	7,710	6,934	8,042	6,863	7,452
	受 診 割 合 (%)	11.8	10.5	12.2	10.4	11.3
	要 精 密 検 査 者	250	270	228	207	199
	要精密検査割合(%)	3.2	3.9	2.8	3.0	2.7
体がん	受 診 者	1,808	1,370	1,727	1,394	1,653
	受 診 割 合 (%)	2.8	2.1	2.6	2.1	2.5
	要 精 密 検 査 者	16	14	8	11	14
	要精密検査割合(%)	0.9	1.0	0.5	0.8	0.8

資料:健康福祉部 健康課

(注) 子宮がん検診対象者は、20歳以上の女性で、前年度子宮がん検診を受診していない人。

エ 肺 が ん		(年度)			
	元(31)	2	3	4	5
対 象 年 齢 人 口	83,453	85,356	86,063	86,569	87,054
受 診 者	1,283 (201)	1,202 (175)	1,521 (170)	1,342 (101)	1,268 (76)
受 診 割 合 (%)	1.5	1.4	1.8	1.6	1.5
要 精 密 検 査 者	45	28	43	29	20
要精密検査割合(%)	3.5	2.3	2.8	2.2	1.6

資料:健康福祉部 健康課

(注)1 対象年齢は40歳以上の人。50歳以上で基準に該当する人には胸部エックス線検査に加え喀痰細胞診を行う。

2 ( )は、喀痰細胞診を実施した人で内数。

オ 大 腸 が ん

(年度)

区 分	元(31)	2	3	4	5
対 象 年 齢 人 口	83,453	85,356	86,063	86,569	87,054
受 診 者	19,878	18,094	18,152	17,426	17,085
受 診 割 合 (%)	23.8	21.2	21.1	20.1	19.6
要 精 密 検 査 者	1,501	1,322	1,204	1,056	1,028
要 精 密 検 査 割 合 (%)	7.6	7.3	6.6	6.1	6.0

資料:健康福祉部 健康課

(注) 1 対象年齢は40歳以上の人。

2 要精密検査者及び要精密検査率(%)の数値を令和元(平成31)年度から記載する。

# カ 肝 炎 ウ イ ル ス

(年度)

区 分	元(31)	2	3	4	5
受 診 者	1,308	1,112	1,302	1,349	1,216

資料:健康福祉部 健康課

(注) 対象者は40歳以上でかつ過去に受診履歴がない人。



(8) 歯科健康診査

(年度)					
区 分	元(31)	2	3	4	5
対 象 者	83,911	85,279	85,725	86,485	88,345
受 診 者	5,943	5,937	6,553	6,828	13,362
受 診 率 (%)	7.1	7.0	7.6	7.9	15.1

資料: 健康福祉部 健康課

(注) 対象者は3月31日時点、40歳以上の人。

(9)健康増進事業

(年度)					
区 分	元(31)	2	3	4	5
参 加 者 ( 延 べ 人 数 )	9,170	2,237	3,538	4,017	5,252

資料:健康福祉部 健康課

(10)結核予防事業

ア 予防接種

(年度)

区 分	元(31)	2	3	4	5
対 象 者	1,138	1,092	1,122	1,108	1,013
B C G 接 種 者	1,153	1,088(1)	1,083(4)	1,090(4)	995
接 種 率 (%)	101.3	99.6	96.5	98.4	98.2

資料:健康福祉部 健康課

(注)1 予防接種法に基づき1歳に至るまでの乳児を対象。

2 令和2～4年度の( )内は、予防接種法施行令第1条の3第2項に基づき、新型コロナウイルス感染症の発生に伴い、やむを得ず接種を控え、接種機会を逸失した者に対する接種を定期接種として取り扱った数。

イ 若年層胸部検診		(年度)				
区 分		元(31)	2	3	4	5
受 診 者		12	5	4	1	4
胸部エックス線 検 査	要精密検査者	—	—	—	—	—
	要経過観察者	—	—	—	—	—
	異 常 な し	12	5	4	1	4

資料:健康福祉部 健康課

(注)若年層胸部検診の対象者は16歳以上40歳未満の人。(令和3年度までは15歳以上)

(11) 母子保健事業

ア 妊娠届出書

(年度)

区 分	元(31)	2	3	4	5
妊 婦 数 ( 新 規 )	1,215	1,202	1,185	1,125	1,085
妊 婦 数 ( 転 入 )	93	125	116	95	106
計	1,308	1,327	1,301	1,220	1,191

資料:健康福祉部 健康課

## イ 妊婦健康診査・新生児聴覚検査

(年度)

区 分	元(31)	2	3	4	5
受 診 者 ( 延 べ 人 数 )	12,786	12,386	13,019	12,267	12,044
超音波検査受診者	1,022	965	1,045	941	2,940
子宮頸がん検診受診者	1,108	1,098	1,107	1,060	1,021
新生児聴覚検査受診者	579	817	904	826	830

資料:健康福祉部 健康課

(注) 1 平成24年4月1日から妊婦超音波検査の年齢要件を撤廃。

2 平成28年度から、子宮頸がん検診への助成を開始。

3 令和元年度から、新生児聴覚検査への助成を開始。

4 令和5年度から、妊婦超音波検査受診票交付枚数を4枚へ増やした。

ウ 妊婦健康診査受診費助成

(年度)

区 分	元(31)	2	3	4	5
都外医療機関等 助成人数	282	247	195	189	192
助産所 助成人数	6	7	8	4	3

資料:健康福祉部 健康課

エ 新生児聴覚検査受診費助成

(年度)

区 分	元(31)	2	3	4	5
都外医療機関等 助成人数	266	180	160	148	152

資料: 健康福祉部 健康課

(注) 平成31年4月1日以降に出生した新生児が対象。



## オ 乳児健康診査(3～4か月児)

(年度)

区 分	元(31)	2	3	4	5
対 象 者	1,139	1,095	1,127	1,118	1,014
受 診 者	1,113	1,060	1,079	1,093	987
受 診 率 (%)	97.7	96.8	95.7	97.8	97.3
有 所 見 者	551	225	263	264	258
有 所 見 率 (%)	49.5	21.2	24.4	24.2	26.1

資料:健康福祉部 健康課

(注) 新型コロナウイルス感染症への対応のため、令和2年4月は健診を延期し、5月より個別医療機関の実施にて再開。  
令和3年4月より集団健診を再開。

## カ 乳児健康診査(6～7か月児)

(年度)

区 分	元(31)	2	3	4	5
対 象 者	1,122	1,095	1,127	1,118	1,014
受 診 者	1,110	1,075	1,049	1,094	1,026
受 診 率 (%)	98.9	98.2	93.1	97.9	101.2
有 所 見 者	64	46	50	67	58
有 所 見 率 (%)	5.8	4.3	4.8	6.1	5.7

資料:健康福祉部 健康課

キ 乳児健康診査(9～10か月児)

(年度)

区 分	元(31)	2	3	4	5
対 象 者	1,122	1,095	1,127	1,118	1,014
受 診 者	1,125	1,035	987	1,050	1,029
受 診 率 (%)	100.3	94.5	87.6	93.9	101.5
有 所 見 者	70	43	36	33	43
有 所 見 率 (%)	6.2	4.2	3.6	3.1	4.2

資料:健康福祉部 健康課

ク 1歳6か月児健康診査(内科)

(年度)

区 分	元(31)	2	3	4	5
対 象 者	1,103	1,122	1,093	1,077	1,094
受 診 者	1,072	1,102	986	987	1,034
受 診 率 (%)	97.2	98.2	90.2	91.6	94.5
有 所 見 者	109	115	103	116	136
有 所 見 率 (%)	10.2	10.4	10.4	11.8	13.2

資料:健康福祉部 健康課

ケ 1歳6か月児歯科健康診査

(年度)

区 分	元(31)	2	3	4	5
対 象 者	1,103	1,311	1,074	1,018	1,113
受 診 者	1,020	1,157	1,058	1,007	1,104
受 診 率 (%)	92.5	88.3	98.5	98.9	99.2
むし 歯 の ある 者	4	9	2	5	5
むし 歯 の ある 者 の 割 合 (%)	0.4	0.8	0.2	0.5	0.5

資料:健康福祉部 健康課

(注)新型コロナウイルス感染症への対応のため、令和2年3月の2回分、4～5月は健診を延期。  
中止した令和2年3月の対象者が令和2年度に振替となった。

コ 3歳児健康診査

(年度)

区 分	元(31)	2	3	4	5
対 象 者	1,186	1,315	1,069	1,077	1,038
受 診 者	1,169	1,319	1,008	1,095	1,011
受 診 率 (%)	98.6	100.3	94.3	101.7	97.4
有 所 見 者	340	334	286	329	282
有 所 見 率 (%)	29.1	25.3	28.4	30.0	27.9

資料:健康福祉部 健康課

(注) 新型コロナウイルス感染症への対応のため、令和2年3月の2回分、4～5月は健診を延期。

サ 3歳児歯科健康診査

(年度)

区 分	元(31)	2	3	4	5
対 象 者	1,186	1,315	1,069	1,077	1,038
受 診 者	1,169	1,316	1,006	1,090	1,003
受 診 率 (%)	98.6	100.1	94.1	101.2	96.6
むし 歯 の ある 者	75	76	38	41	26
むし 歯 の ある 者 の 割 合 ( % )	6.4	5.8	3.8	3.8	2.6

資料:健康福祉部 健康課

(注)新型コロナウイルス感染症への対応のため、令和2年3月の2回分、4～5月は健診を延期。

(12)未熟児養育医療給付事業

(年度)					
区 分	元(31)	2	3	4	5
申 請 者	28	27	21	36	21
認 定 者	28	27	21	36	21
認定取り下げ数	—	—	—	—	—

資料:健康福祉部 健康課



## (13)休日診療事業

(5年度)

区 分		病(医)院等数		延開設日数(開設薬局数)	受診者数(処方箋受付数)
内 科 (小 児 科)	休 日	1日あたり市内	診療所2か所	146	5,011
			病院1か所	73	1,432
	休日準夜間		病院1か所	73	148
休 日 調 剤 薬 局		院外処方を行う診療所につき1薬局		134	4,852
休 日 ・ 全 夜 間		東 京 都 指 定 病 院		1,098	17,310
休 日 歯 科		1 日 あたり 市 内 1 か 所		73	184
休 日 耳 鼻 科		東京都内病院割り当て		7	285
休 日 眼 科				9	446

資料:健康福祉部 健康課

(14)かかりつけ薬局推進事業

(年度)

区 分	元(31)	2	3	4	5
相 談 者 数	383	509	513	318	874

資料:健康福祉部 健康課

## 2 衛 生

### (1)ごみ排出量の推移

年度	収 集(t)						民間搬入 (t)	排出量 合 計 (t)	年間1人 当 たり 排出量 (kg)	1日1人 当 たり 排出量 (g)	収集対象 人口 (人)	集団回収 (t)	発生量 (t)
	可 燃 ご み	不 燃 ご み	粗 大 ご み	資 源 物	有 害 ご み	収 集 量 計	可 燃 ご み						
元(31)	20,829	1,120	1,546	10,319	94	33,908	6,377	<b>40,285</b>	274	750	146,847	2,698	<b>42,983</b>
2	21,616	1,273	1,749	10,849	102	35,589	5,117	<b>40,706</b>	276	755	147,677	2,453	<b>43,159</b>
3	21,139	1,116	1,556	10,574	98	34,483	5,273	<b>39,756</b>	268	735	148,235	2,348	<b>42,104</b>
4	20,620	1,040	1,402	10,275	94	33,431	5,863	<b>39,294</b>	265	726	148,260	2,197	<b>41,491</b>
5	19,429	896	1,371	9,751	92	31,539	6,632	<b>38,171</b>	258	704	148,070	2,034	<b>40,205</b>

資料:環境部 ごみ総合対策課

(注)1 粗大ごみには再生利用した物も含む。

2 資源物は資源回収(古紙・古着・びん・缶・ペットボトル・プラスチック製容器包装)及び拠点回収に剪定枝木回収分(家庭から排出されたもののみ)を加えたもの。

3 民間搬入とは、事業系ごみがクリーンセンターに搬入されたものを指す。

4 収集対象人口は各年10月1日現在の住民基本台帳人口(外国人を含む)による。

5 発生量は排出量合計と集団回収(地域団体が行っている資源回収)を加えたもの。

(2)ごみ処理経費の推移

(単位:千円)

(年度)

区 分	元(31)	2	3	4	5
収 集 ・ 運 搬 費	1,555,997	1,604,078	1,639,334	1,673,914	1,737,446
中 間 処 理 費	743,564	699,926	704,695	712,101	750,289
最 終 処 分 費	350,641	333,878	309,873	304,371	313,069
減量・資源化対策費	77,814	73,159	66,424	69,194	64,642
合 計	<b>2,728,016</b>	<b>2,711,041</b>	<b>2,720,326</b>	<b>2,759,580</b>	<b>2,865,446</b>
ご み 処 理 量 (t)	43,084	43,267	42,205	41,599	40,296
1トン当たり経費(円)	63,319	62,658	64,455	66,338	71,110

資料:環境部 ごみ総合対策課

(注)ごみ処理量は、「(1)ごみ排出量の推移」の表中「発生量」に公園等の剪定枝木量を加えたもの。

(3)くみ取り処理人口及び世帯数の推移

(各年10.1)

年	処理人口(人)	世帯数	壺数
元	5	1	1
2	5	1	1
3	5	1	1
4	5	1	1
5	5	1	1

資料:環境部 ごみ総合対策課

(注)「壺数」とはトイレの数。

(4)し尿処理経費

(単位:千円)

(年度)

区 分	元(31)	2	3	4	5
収 集 費	10,542	9,801	10,197	14,705	15,235
運 搬 費	—	—	—	—	—
処 分 費	20,956	20,773	23,171	18,475	15,387
管 理 費	8,652	7,856	7,055	7,526	7,538
工 事 費	—	—	—	—	—
中 間 処 理 費	—	—	—	—	—
合 計	40,150	38,430	40,423	40,706	38,160
処 理 量 ( k l )	253	203	172	214	205
1kl当たり経費(円)	158,695	189,779	235,289	190,214	186,146

資料:環境部 ごみ総合対策課

## (5) 湖南衛生組合關係市別し尿処理量

(年度)

市 名	元(31)		2		3		4		5	
	処理量 (kl)	構成比 (%)	処理量 (kl)	構成比 (%)	処理量 (kl)	構成比 (%)	処理量 (kl)	構成比 (%)	処理量 (kl)	構成比 (%)
総 数	1,135	100	899	100	844	100	891	100	1,261	100
武 蔵 野 市	253	22.3	203	22.6	172	20.4	214	24.0	205	16.3
立 川 市	-	-	-	-	-	-	-	-	280	22.2
小 金 井 市	98	8.6	74	8.2	77	9.1	76	8.5	76	6.0
小 平 市	383	33.8	228	25.4	231	27.4	223	25.0	232	18.4
国 分 寺 市	-	-	-	-	-	-	-	-	139	11.0
東 大 和 市	249	21.9	243	27.0	238	28.2	234	26.3	209	16.6
武 蔵 村 山 市	152	13.4	151	16.8	126	14.9	144	16.2	120	9.5

資料:環境部 ごみ総合対策課

### 3 公 害

#### (1) 苦情受付件数

(年度)

種 別		元(31)	2	3	4	5
総 数		541	657	694	546	677
典型 7 公害	大 気 汚 染	33	47	41	28	35
	騒 音	90	122	130	127	114
	振 動	9	14	24	17	17
	悪 臭	25	17	20	14	20
	そ の 他	2	2	3	—	2
そ の 他		382	455	476	360	489

資料:環境部 環境政策課



(2)公害規制対象事業所(工場)数の推移

(年度)					
区 分	元(31)	2	3	4	5
事業所数	114	114	110	110	108

資料:環境部 環境政策課

(3) 大気汚染測定結果の状況

種 別	(年度)				
	元(31)	2	3	4	5
二 酸 化 硫 黄 ( ppm )	0.001	0.000	0.000	0.001	0.000
浮 遊 粒 子 状 物 質 ( mg/ m <sup>3</sup> )	0.016	0.014	0.009	0.011	0.012
一 酸 化 炭 素 ( ppm )	0.2	0.2	0.2	0.1	0.1
光化学オキシダント (ppm)	0.028	0.027	0.030	0.030	0.030
二 酸 化 窒 素 ( ppm )	0.012	0.013	0.011	0.010	0.010

資料:環境部 環境政策課

(注) 数値は年平均値。

(4)酸性雨測定結果の状況

		(年度)				
種 別		元(31)	2	3	4	5
測 定 回 数		115	103	92	81	70
降 水 量 ( mm )		1326.0	1345.0	1683.0	1171.0	1377.0
pH	最 小	4.1	3.8	3.8	4.9	3.0
	最 大	8.4	6.8	7.2	7	7.1
	平 均	5.07	4.98	5.03	5.1	4.96
導 電 率 ( $\mu$ S / cm )	最 小	-	-	-	-	-
	最 大	204	145	138	132	160
	平 均	12	12	10	8	11

資料:環境部 環境政策課

(注)数値は年平均値。

## IX都市施設

### 1都市計画

(1)用途地域別面積

(6.4.1)

種類	面積 (約ha)	容積率 (以下)	建蔽率 (以下)	外壁の 後退距離の限度 (m)	建築物の 敷地面積の最低限度 (㎡)	建築物の 高さの限度 (m)	構成比 (約%)
第一種 低層住居専用地域	5.9	5/10	3/10	－	120	10	0.5
	13.2	6/10	3/10	－	120	10	1.2
	411.3	8/10	4/10	－	120	10	38.3
	112.8	10/10	5/10	－	100	10	10.5
	7.9	15/10	5/10	－	100	10	0.7
小計	551.1						51.4
第二種 低層住居専用地域	2.0	10/10	5/10	－	100	10	0.2
小計	2.0						0.2
第一種 中高層住居専用地域	198.0	20/10	6/10	－	100	－	18.5
小計	198.0						18.5
第二種 中高層住居専用地域	33.7	20/10	6/10	－	100	－	3.1
小計	33.7						3.1
第一種 住居地域	91.2	20/10	6/10	－	100	－	8.5
小計	91.2						8.5
第二種 住居地域	26.9	20/10	6/10	－	100	－	2.5
小計	26.9						2.5
準住居地域	－	－	－	－	－	－	－
小計	－						－
近隣商業地域	26.8	20/10	8/10	－	－	－	2.5
	51.1	30/10	8/10	－	－	－	4.8
小計	77.9						7.3
商業地域	1.7	40/10	8/10	－	－	－	0.2
	18.5	50/10	8/10	－	－	－	1.7
	30.0	60/10	8/10	－	－	－	2.7
	7.1	70/10	8/10	－	－	－	0.7
小計	57.3						5.3
準工業地域	34.9	20/10	6/10	－	－	－	3.2
小計	34.9						3.2
工業地域	－	－	－	－	－	－	－
小計	－						－
工業専用地域	－	－	－	－	－	－	－
小計	－						－
合計	1,073.0						100.0

資料:都市整備部 まちづくり推進課

(注) 1 用途地域の都市計画変更(平成28年8月16日 武蔵野市告示第150号)による。  
2 構成比の数値は端数処理した値を表示しており、内訳の計と小計・合計が合わない場合がある。

## 2 道 路

### (1) 管理者別道路延長及び面積

道路種別		車道幅員別内訳					舗装別内訳		計	道路率 (%)	舗装率 (%)
		19.5m以上	13.0m以上	5.5m以上	3.5m以上	3.5m未満	舗装道	砂利道			
東京都 管理道路	延長(m)	7	834	19,808	597	-	21,246	-	21,246	-	-
	面積(m <sup>2</sup> )	164	23,815	288,662	6,768	-	319,409	-	319,409	2.9	100.0
市 道	延長(m)	203	1,148	23,438	59,183	44,122	127,355	739	128,094	-	-
	面積(m <sup>2</sup> )	7,364	31,498	279,082	349,423	175,063	840,709	1,721	842,430	7.7	99.8
認定外 道 路	延長(m)	-	20	549	7,141	15,762	23,253	219	23,472	-	-
	面積(m <sup>2</sup> )	-	468	8,998	37,975	54,203	101,097	547	101,644	0.9	99.5
私 道	延長(m)	-	97	2,930	15,159	75,861	90,931	3,116	94,047	-	-
	面積(m <sup>2</sup> )	-	2,112	23,695	85,300	276,389	378,229	9,267	387,496	3.5	97.6
計	延長(m)	210	2,099	46,725	82,080	135,745	262,785	4,074	266,859	-	-
	面積(m <sup>2</sup> )	7,528	57,893	600,437	479,466	505,655	1,639,444	11,535	1,650,979	15.0	99.3

資料:都市整備部 道路管理課

(注)1 橋を含む。

2 幅員は全幅。

3 認定外道路とは道路法の認定をうけていない市名義の道路。

4 認定外道路と私道の重用延長＝2,366m

5 道路率(%)＝(道路の面積／行政面積)×100

6 舗装率(%)＝{(道路の面積－砂利道の面積)／道路面積}×100

## (2) 市道、私道別道路延長及び面積

(6.4.1)

道路種別		道路幅員別内訳				計
		9.0m以上	5.5m以上 9.0m未満	4.0m以上 5.5m未満	4.0m未満	
市 道	延 長(m)	21,900	30,874	52,490	22,830	128,094
	面 積(㎡)	302,353	205,080	253,983	81,014	842,430
	道路率(%)	2.8	1.9	2.3	0.7	7.7
認定外道路	延 長(m)	539	1,216	10,713	11,004	23,472
	面 積(㎡)	9,253	7,414	50,850	34,127	101,644
	道路率(%)	0.1	0.1	0.5	0.3	0.9
私 道	延 長(m)	1,986	6,728	29,133	56,200	94,047
	面 積(㎡)	20,547	43,061	129,606	194,282	387,496
	道路率(%)	0.2	0.4	1.2	1.8	3.5
計	延 長(m)	24,425	38,818	92,336	90,034	245,613
	面 積(㎡)	332,153	255,555	434,439	309,423	1,331,570
	道路率(%)	3.0	2.3	4.0	2.8	12.1

資料:都市整備部 道路管理課

(注) 認定外道路と私道の重用延長=2,366m

## (3)都市計画道路の状況

(6.4.1)

路線番号			施行者	計画		施行済	施行率(%)
区分	規模	一連番号		幅員(m)	延長(m)・面積(㎡)	延長(m)・面積(㎡)	
3	6	1	市	11	1,110	1,110	100 ※
3	4	2	都・市	16	1,050	750	71.4
3	4	3	都	14.5～20	4,840	2,740	56.6
3	4	4	都	16	190	190	100 ※
3	5	5	市	15	520	520	100
3	3	6	都・市	25～36	1,780	1,430	80.3
3	4	7	市	12～16	2,540	2,540	100
3	4	8	市	16	230	230	100
3	5	9	市	12	980	980	100
3	4	10	都	16	4,340	425	9.8
3	4	11	都	16	970	—	—
3	1	12	都	40～49	5,000	2,620	52.4
3	4	13	市	16	1,330	—	—
3	3	14	市	22	50	50	100
				広場	1,900	—	—
3	3	15	市	22	240	240	100
				広場	10,400	10,400	100
3	4	16	都	15～20	2,030	2,030	100
3	5	17	市	12～18	2,160	1,820	84.3
3	3	18	市	22	320	320	100
				広場	6,050	6,050	100
3	5	19	都・市	15～22	2,050	2,050	100
3	4	20	市	16～20	590	590	100
				広場	6,200	6,200	100
3	5	21	市	15	60	60	100
3	4	22	都	16	1,090	1,090	100
3	3	23	市	22	160	160	100
				広場	6,700	6,700	100 ※
3	4	24	都	16	1,730	—	—
3	5	25	市	12	740	740	100
3	4	26	市	16	920	—	—
3	4	27	市	16	150	—	—
7	6	1	市	10	1,140	800	70.2
武鉄中付	1	都・市	6～13	320	320	320	100
武鉄中付	2	市	10.5	300	300	300	100
武鉄中付	3	都	8.5～9	540	540	540	100
計			路 線	—	39,470	24,645	62.4
			広 場	—	31,250	29,350	93.9

資料:都市整備部 まちづくり推進課

(注)1 都市計画道路は、区分・規模・一連番号による路線番号により分類。

2 道路については延長、広場については面積とする。

※一部幅員不足または未施行箇所あり。

### 3 橋りょう・河川

#### (1) 構造別橋りょう数、延長及び面積

(6.4.1)

区 分	総数			永久橋			木造橋		
	本数	延長(m)	面積(㎡)	本数	延長(m)	面積(㎡)	本数	延長(m)	面積(㎡)
総 数	52	310	3,550	52	310	3,550	-	-	-
都 道	9	81	1,740	9	81	1,740	-	-	-
市 道	37	207	1,729	37	207	1,729	-	-	-
私 道	6	22	81	6	22	81	-	-	-

資料:都市整備部 道路管理課(東京都北多摩南部建設事務所)



## (2)河川の現況

(6.4.1)

名 称	仙川
等 級	1級河川
起 点	小金井市貫井北町
終 点	野川合流点
河川延長(km)	20.9
都市計画決定延長(km)	13.2
事業決定延長(km)	9.7 (50mm対応)

資料:環境部 下水道課(東京都建設局河川部)

## 4 上 水 道

### (1)給水人口及び普及率の推移

(各年3.31)

年	給水人口(人)	普及率(%)
2	147,519	100
3	147,975	100
4	148,300	100
5	148,196	100
6	148,079	100

資料:水道部 総務課

(2) 取水量及び給水量

(単位:m<sup>3</sup>)

(6.4.1)

年月	取水量	取水内訳				給水量
		深井戸取水		都受水		
元(31)	16,915,331	13,461,951	(79.6)	3,453,380	(20.4)	16,915,331
2	17,008,830	12,478,230	(73.4)	4,530,600	(26.6)	17,008,830
3	16,586,178	12,969,478	(78.2)	3,616,700	(21.8)	16,586,178
4	16,391,315	11,721,515	(71.5)	4,669,800	(28.5)	16,391,315
5	16,391,422	11,466,822	(70.0)	4,924,600	(30.0)	16,391,422
5.4	1,340,881	979,381	(73.0)	361,500	(27.0)	1,340,881
5.5	1,370,181	999,981	(73.0)	370,200	(27.0)	1,370,181
5.6	1,352,941	965,641	(71.4)	387,300	(28.6)	1,352,941
5.7	1,432,047	1,011,847	(70.7)	420,200	(29.3)	1,432,047
5.8	1,353,295	1,009,295	(74.6)	344,000	(25.4)	1,353,295
5.9	1,326,012	974,312	(73.5)	351,700	(26.5)	1,326,012
5.10	1,389,560	961,660	(69.2)	427,900	(30.8)	1,389,560
5.11	1,343,634	897,934	(66.8)	445,700	(33.2)	1,343,634
5.12	1,406,355	910,655	(64.8)	495,700	(35.2)	1,406,355
6.1	1,383,023	900,423	(65.1)	482,600	(34.9)	1,383,023
6.2	1,302,401	863,501	(66.3)	438,900	(33.7)	1,302,401
6.3	1,391,092	992,192	(71.3)	398,900	(28.7)	1,391,092

資料:水道部 工務課

(注) ( )は深井戸取水、都受水の割合(%)。

### (3) 用途別使用水量

(単位: m<sup>3</sup>)

(年度)

年月	総 量	一般・営業用	官公署・学校用	その他	1人1日平均使用水量(ℓ)
元(31)	16,404,414	15,799,172	369,406	235,836	304
2	16,528,704	16,000,519	294,429	233,756	306
3	16,415,112	15,855,119	329,350	230,643	303
4	16,199,719	15,618,019	353,814	227,886	299
5	16,062,091	15,477,096	359,417	225,578	296
5. 4	1,400,561	1,359,009	27,997	13,555	315
5	1,256,002	1,207,699	24,427	23,876	273
6	1,418,360	1,375,031	29,157	14,172	319
7	1,239,407	1,181,103	35,787	22,517	270
8	1,464,204	1,405,305	43,624	15,275	319
9	1,245,208	1,191,685	30,492	23,031	280
10	1,433,361	1,378,872	39,422	15,067	312
11	1,238,818	1,187,883	27,919	23,016	279
12	1,430,289	1,387,620	28,356	14,313	312
6. 1	1,274,579	1,225,530	25,058	23,991	278
2	1,458,275	1,419,786	23,657	14,832	340
3	1,203,027	1,157,573	23,521	21,933	262

資料: 水道部 総務課

(注) 令和5年度各月の「1人1日平均使用水量」は、各月の人口で除して算出したもの。

## (4) 上水道施設及び付帯設備の状況

## ア 管種・管径別管路延長

(単位:m)

(6.4.1)

管種	口径 (mm)	耐震 継手管	非耐震 継手管	小計	非耐震継手管				計
		ダクタイル 鋳鉄管(FCD)			鋳鉄管 (FC)	ステンレス 鋼管 (SSP)	硬質塩化 ビニル管 (VP)	その他	
導水管	75	18	3	22	-	-	-	-	22
	100	175	79	254	48	8	-	-	309
	125	-	-	-	20	1	-	1	22
	150	975	499	1,475	3	-	-	11	1,488
	200	3,666	3,244	6,910	171	1	-	6	7,088
	250	3,988	1,661	5,650	28	-	-	-	5,678
	300	181	6	187	10	-	-	-	197
	350	1,593	56	1,649	95	-	-	-	1,744
	計	10,595	5,549	16,145	375	9	-	17	16,546
送水管	400	-	103	103	15	-	-	-	118
	600	-	1,699	1,699	13	-	-	326	2,038
	計	-	1,802	1,802	28	-	-	326	2,157
配水管	50以下	5,404	-	5,404	-	5,102	23,641	149	34,296
	75	56,497	1,952	58,449	25	-	-	-	58,474
	100	36,743	40,596	77,339	949	9	-	15	78,313
	150	11,929	35,957	47,886	595	5	-	-	48,486
	200	15,059	10,608	25,668	916	8	-	242	26,833
	250	5,089	4,742	9,830	522	18	-	94	10,463
	300	3,986	4,363	8,349	1,154	-	-	6	9,509
	350	1,327	658	1,984	851	-	-	11	2,847
	400	124	3,592	3,716	3,306	-	-	26	7,048
	450	31	-	31	-	-	-	4	35
	500	110	2,055	2,165	1,208	-	-	52	3,425
	600	55	399	454	-	-	-	59	512
	計	136,353	104,922	241,275	9,526	5,141	23,641	658	280,241
合計		146,948	112,273	259,221	9,929	5,151	23,641	1,001	298,943

資料:水道部 工務課

(注) 1 令和6年4月1日現在の管路耐震化率は49.2%である。

2 耐震継手管のダクタイル鋳鉄管は、NS形、SⅡ形、S形、KF形、GX形、S50形である。

3 非耐震継手管のダクタイル鋳鉄管はA形、T形、K形である。

4 その他の管種は鋼管等である。

## イ 取水施設(深井戸取水量)

(6.4.1)

水源番号	位 置	深 度(m)	5年度取水量(m <sup>3</sup> )
第 1 水 源	中町3-9	200	24
第 2 水 源	吉祥寺北町3-5	125	8
第 3 水 源	吉祥寺北町5-6	187	526,163
第 4 水 源	吉祥寺北町4-11	250	570,037
第 5 水 源	吉祥寺北町5-11	230	587,016
第 6 水 源	緑町2-3	200	84,375
第 7 水 源	関前5-19	250	643,222
第 8 水 源	境4-7	200	636,612
第 9 水 源	桜堤1-7	250	870,756
第 10 水 源	境5-6	200	681,410
第 12 水 源	桜堤2-8	180	584,734
第 13 水 源	八幡町3-5	250	573,715
第 14 水 源	関前3-16	250	551,786
第 15 水 源	西久保3-13	250	420,570
第 16 水 源	中町1-27	250	474,659
第 17 水 源	吉祥寺本町3-27	228	567,008
第 18 水 源	吉祥寺本町4-17	200	78
第 19 水 源	吉祥寺北町3-13	250	576,672
第 20 水 源	関前2-10	290	433,627
第 21 水 源	関前4-5	250	26
第 22 水 源	境3-24	250	232,937
第 23 水 源	境1-24	220	0
第 24 水 源	桜堤3-22	250	393,728
第 26 水 源	吉祥寺北町4-11	250	712,427
第 27 水 源	桜堤1-6	250	705,650
第 28 水 源	境3-22	250	0
第 29 水 源	中町3-9	200	639,582
合 計			11,466,822

資料:水道部 工務課

ウ 浄水場施設の概要

(6.4.1)

区 分	第一浄水場	第二浄水場
所 在 地	吉祥寺北町4-11-46	桜堤1-6-6
配水池の容量×池数	1,440m <sup>3</sup> (矩形)×2池 4,465m <sup>3</sup> (矩形)×1池 4,000m <sup>3</sup> (円形)×1池	1,650m <sup>3</sup> (矩形)×2池 1,550m <sup>3</sup> (矩形)×1池 3,000m <sup>3</sup> (円形)×1池
計	<b>11,345m<sup>3</sup></b>	<b>7,850m<sup>3</sup></b>
除鉄・除マンガンろ過装置	19,300m <sup>3</sup> /日 (4基)	13,400m <sup>3</sup> /日 (4基)
配水モーターポンプ能力	75kw(水中) 7.0m <sup>3</sup> /分×4台 75kw(陸上) 8.2m <sup>3</sup> /分×4台	75kw(陸上) 7.0m <sup>3</sup> /分×4台 75kw(陸上) 8.2m <sup>3</sup> /分×4台
計	<b>600kw 60.8m<sup>3</sup>/分(8台)</b>	<b>600kw 60.8m<sup>3</sup>/分(8台)</b>
滅 菌 装 置	次亜塩素酸ナトリウム注入装置(12%)1基	次亜塩素酸ナトリウム注入装置(12%)1基
自 家 発 電 装 置	最大出力350kw×1台(ガスタービン)	最大出力300kw×1台(ガスタービン)
震 災 対 策 装 置	地震計1台、緊急遮断弁2基	地震計1台、緊急遮断弁2基

資料:水道部 工務課

エ 飲料水兼用耐震性貯水槽設置箇所

(6.4.1)

設置場所	所 在 地	容量(m <sup>3</sup> )	設置年度
南 町 防 災 広 場	吉祥寺南町5－6	60	H11
吉 祥 寺 西 公 園	吉祥寺本町3－7	100	H13
境 南 町 防 災 広 場	境南町3－20	60	H15
吉 祥 寺 南 町 コミュニティセンター	吉祥寺南町3－13	60	H21
都立武蔵野中央公園	緑町2-6	100	H27

資料:水道部 工務課



オ 直結給水(直圧・増圧)方式の件数

(各年4.1)

給水方式	31	2	3	4	5	総 数
3 階 直 結 給 水	82	60	71	75	52	1,597
増 圧 直 結 給 水	58	25	37	33	44	935

資料:水道部 工務課

(注) ※3階直結給水は平成10年度、増圧直結給水は平成14年度からの累計値。

## (5) 水道事業損益計算書

(単位:千円)

(年度)

科 目	元(31)	2	3	4	5
<b>総 収 益</b>	<b>3,380,473</b>	<b>3,536,674</b>	<b>3,233,958</b>	<b>3,250,044</b>	<b>3,346,806</b>
営 業 収 益	3,290,043	3,155,845	3,146,569	3,161,256	3,184,738
給 水 収 益	3,105,566	2,975,866	2,971,369	2,981,656	2,986,970
受 託 工 事 収 益	6,719	5,941	7,795	6,943	6,168
その他営業収益	177,758	174,038	167,405	172,657	191,600
営 業 外 収 益	90,430	91,942	87,389	88,788	162,068
受取利息及び配当金	109	52	25	25	26
他 会 計 補 助 金	515	590	650	810	54,826
雑 収 益	554	449	357	711	20,251
長期前受金戻入	88,372	86,108	86,357	85,795	85,158
引 当 金 戻 入	880	4,743	-	1,447	1,807
特 別 利 益	-	288,887	-	-	-
<b>総 費 用</b>	<b>3,277,192</b>	<b>3,241,399</b>	<b>3,274,371</b>	<b>3,326,948</b>	<b>3,347,744</b>
営 業 費 用	3,207,716	3,180,671	3,220,627	3,280,240	3,305,242
原水及び浄水費	1,922,455	1,883,654	1,909,290	1,961,339	1,924,905
配水及び給水費	268,605	273,814	272,693	259,610	328,971
受 託 工 事 費	12,264	12,175	11,312	11,743	11,905
業 務 費	174,153	171,261	172,623	174,603	179,402
総 係 費	117,247	131,574	133,676	130,237	152,985
減 価 償 却 費	665,552	664,446	672,390	674,523	672,188
資 産 減 耗 費	47,440	43,747	48,643	68,185	34,886
営 業 外 費 用	69,476	60,728	53,744	46,708	42,502
支 払 利 息 及 び 企業債取扱諸費	67,890	59,041	51,317	45,502	41,165
雑 支 出	1,586	1,687	2,427	1,206	1,337
特 別 損 失	-	-	-	-	-
<b>総収益総費用(純利益)</b>	<b>103,281</b>	<b>295,275</b>	<b>△40,413</b>	<b>△76,904</b>	<b>△ 938</b>

資料:水道部 総務課

## (6) 水道事業貸借対照表

(単位:千円)

(年度)

科 目	元(31)	2	3	4	5
<b>資 産 合 計</b>	<b>16,640,256</b>	<b>16,418,966</b>	<b>16,204,354</b>	<b>16,076,619</b>	<b>16,040,493</b>
固 定 資 産	14,551,930	14,670,702	14,419,925	14,156,089	13,950,634
有形固定資産	14,551,853	14,670,626	14,419,849	14,156,013	13,947,893
無形固定資産	77	76	76	76	2,741
流 動 資 産	2,088,326	1,748,264	1,784,429	1,920,530	2,089,859
現 金 預 金	1,757,995	1,424,851	1,466,271	1,567,512	1,777,263
未 収 金	327,332	321,047	315,040	350,626	309,775
貯 蔵 品	2,999	2,366	3,118	2,392	2,821
<b>負 債 資 本 合 計</b>	<b>16,640,256</b>	<b>16,418,966</b>	<b>16,204,354</b>	<b>16,076,619</b>	<b>16,040,493</b>
<b>負 債 合 計</b>	<b>5,414,216</b>	<b>4,897,651</b>	<b>4,723,452</b>	<b>4,672,622</b>	<b>4,637,433</b>
固 定 負 債	2,768,048	2,278,247	2,202,482	2,113,157	2,064,341
企 業 債	2,437,011	2,278,247	2,202,482	2,113,157	2,064,341
退職給付引当金	331,037	-	-	-	-
流 動 負 債	777,220	724,357	693,997	764,528	827,763
企 業 債	321,133	306,464	300,765	290,425	278,716
未 払 金	298,790	257,643	233,017	312,290	391,941
賞 与 引 当 金	15,881	19,760	20,592	19,466	19,633
預 り 金	141,416	140,490	139,623	142,347	137,473
繰 延 収 益	1,868,948	1,895,047	1,826,973	1,794,937	1,745,329
<b>資 本 合 計</b>	<b>11,226,040</b>	<b>11,521,315</b>	<b>11,480,902</b>	<b>11,403,997</b>	<b>11,403,060</b>
資 本 金	7,692,513	7,692,513	7,953,680	7,953,680	7,969,719
自 己 資 本 金	7,692,513	7,692,513	7,953,680	7,953,680	7,969,719
借 入 資 本 金	-	-	-	-	-
剰 余 金	3,533,527	3,828,802	3,527,222	3,450,317	3,433,341
資 本 剰 余 金	16,466	16,466	16,466	16,466	16,466
利 益 剰 余 金	3,517,061	3,812,336	3,510,756	3,433,851	3,416,875

資料:水道部 総務課

5 下 水 道

(1) 公共下水道の排水処理面積、排水処理人口及び普及率の推移

年度	処理地域			処理区域内管渠延長(m)
	処理面積(ha)	推定処理人口	普及率(%)	
元(31)	1,073	147,519	100	256,522
2	1,073	147,975	100	313,860
3	1,073	148,300	100	314,663
4	1,073	148,196	100	314,439
5	1,073	148,079	100	314,439

資料:環境部 下水道課

(注) 令和2年度は、公営企業会計への移行に伴い資産整理した結果を反映

(2) 公共下水道の処理面積、処理区域内人口及び普及率

年度	住民基本台帳 人 口 (A)	排水面積 (ha) (B)	処理面積 (ha) (C)	処理区域内 人 口 (D)	水 洗 化 人 口 (E)	普及率(%)		
						面積 (C／B)	処理対象 (D／A)	水洗化人口 (E／A)
元(31)	147,519	1,073	1,073	147,519	147,513	100	100	100.00
2	147,975	1,073	1,073	147,975	147,969	100	100	100.00
3	148,300	1,073	1,073	148,300	148,298	100	100	100.00
4	148,196	1,073	1,073	148,196	148,194	100	100	100.00
5	148,079	1,073	1,073	148,079	148,074	100	100	100.00

資料:環境部 下水道課

(3) 区部流入・流域下水道流入水量

年度	第一処理区 (落合水再生センター等 区部流入)	第二処理区 (森ヶ崎水再生セン ター)	第三処理区 (清瀬水再生センター)	合 計
	流入水量(m <sup>3</sup> )	流入水量(m <sup>3</sup> )	流入水量(m <sup>3</sup> )	流入水量(m <sup>3</sup> )
元(31)	16,711,133	6,221,309	900,913	23,833,355
2	17,176,517	6,030,978	859,540	24,067,035
3	16,394,335	6,268,947	869,908	23,533,190
4	16,147,484	6,166,005	909,356	23,222,845
5	15,781,867	6,158,426	958,645	22,898,938
5年度1期	4,019,371	1,594,703	254,598	5,868,672
5年度2期	3,946,480	1,545,967	255,270	5,747,717
5年度3期	3,891,331	1,577,756	240,528	5,709,615
5年度4期	3,924,685	1,440,000	208,249	5,572,934

資料:環境部 下水道課

(4)下水道施設の状況

ア 管径別管路延長

(単位:m)

(6.4.1)

公共下水道	合流	275,930.3
	汚水	11,549.0
	雨水	20,696.5
その他		6,262.9
合計		314,438.7

資料:環境部 下水道課

イ 土地・その他施設

(6.4.1)

吐口用地	304.06㎡(神田川)
	140.00㎡(原寺分橋)
	14.95㎡(原橋)
下水道用地	340.94㎡(関前4-5)
	259.28㎡(石神井川・区分地上権)
雨水貯留浸透施設	25箇所
ポンプ施設	8箇所

資料:環境部 下水道課



# ウ ポンプ施設の概要

(6.4.1)

名 称	用途	所在地	容量 (m <sup>3</sup> )	設置年度	土地・建物
桜堤ポンプ所	浸水対策 (分流雨水管排水を流入)	桜堤3-7	12.5	S53 (H元ポンプ増設)	
大野田ポンプ所	浸水対策 (道路排水を流入)	吉祥寺北町4-8	29	S32 (S41ポンプ増設)	土地：198.41m <sup>2</sup> 建物：19.05m <sup>2</sup> (S63増築)
北町ポンプ所	浸水対策 (道路排水を流入)	吉祥寺北町1-23	13	S63 (H23ポンプ移設)	
北町雨水貯留施設	浸水対策 (道路排水を流入)	吉祥寺北町1-23	4,500	H26	
吉祥寺東町一丁目 合流式下水道改善施設	合流改善対策 (合流下水を流入)	吉祥寺東町1-23	8,500	H26	土地：1,853.62m <sup>2</sup> 建物：781.60m <sup>2</sup>
吉祥寺東町四丁目 合流式下水道改善施設	合流改善対策 (合流下水を流入)	吉祥寺東町4-18	1,200	H24	土地：2,099.87m <sup>2</sup>
神田川排水区合流式下水道 改善施設（東部公園）	合流改善対策 (合流下水を流入)	吉祥寺南町3-41	800	H26	
神田川排水区合流式下水道 改善施設（井の頭二丁目）	合流改善対策 (合流下水を流入)	三鷹市井の頭2-3	200	H26	
井の頭ポンプ場	水再生センターへの圧送対策 (三鷹市管理)	三鷹市井の頭1-4	-	S45	土地：381.62m <sup>2</sup> 建物：278.59m <sup>2</sup>

資料：環境部 下水道課

## (5)下水道事業損益計算書

(単位:円)

(年度)

科 目	2	3	4	5
<b>1 営 業 収 益</b>	<b>2,067,702,826</b>	<b>2,145,462,024</b>	<b>2,097,141,279</b>	<b>2,089,501,687</b>
(1) 下水道使用料	1,268,120,434	1,278,917,208	1,293,735,009	1,300,160,031
(2) 他会計負担金	798,935,523	865,904,309	802,810,955	788,870,959
(3) その他営業収益	646,869	640,507	595,315	470,697
<b>2 営 業 費 用</b>	<b>2,654,437,917</b>	<b>2,688,740,205</b>	<b>2,533,851,021</b>	<b>2,461,329,506</b>
(1) 管きょ費	210,628,973	241,749,629	233,995,510	276,248,957
(2) ポンプ場費	52,713,303	50,498,369	56,372,481	52,976,467
(3) 流域下水道等管理費	1,043,708,502	1,034,794,094	1,020,760,935	1,004,751,797
(4) 総係費	273,652,991	249,432,210	261,857,713	257,589,547
(5) 減価償却費	1,072,153,335	1,079,680,619	916,418,518	854,532,668
(6) 資産減耗費	1,580,813	32,585,284	44,445,864	15,230,070
<b>営 業 損 失</b>	<b>586,735,091</b>	<b>543,278,181</b>	<b>436,709,742</b>	<b>371,827,819</b>
<b>3 営 業 外 収 益</b>	<b>724,889,414</b>	<b>718,171,300</b>	<b>627,456,460</b>	<b>585,881,566</b>
(1) 受取利息及び配当金	7,394	18,111	17,524	17,875
(2) 他会計負担金	75,912,877	58,291,777	52,695,039	49,965,954
(3) 補助金	5,250,000	7,812,000	9,450,000	10,815,000
(4) 長期前受金戻入	641,682,078	651,987,467	565,032,608	518,765,462
(5) 雑収益	2,037,065	61,945	261,289	6,317,275
<b>4 営 業 外 費 用</b>	<b>135,922,679</b>	<b>132,966,700</b>	<b>126,437,460</b>	<b>126,850,770</b>
(1) 支払利息及び企業 債取扱諸費	115,241,284	109,793,542	105,276,944	103,134,437
(2) 雑支出	20,681,395	23,173,158	21,160,516	23,716,333
<b>経 常 利 益</b>	<b>2,231,644</b>	<b>41,926,419</b>	<b>64,309,258</b>	<b>87,202,977</b>
<b>5 特 別 利 益</b>	<b>196,368,922</b>	—	—	—
(1) 過年度損益修正益	196,368,922	—	—	—
<b>6 特 別 損 失</b>	<b>47,286,124</b>	—	—	—
(1) その他特別損失	47,286,124	—	—	—
<b>当 年 度 純 利 益</b>	<b>151,314,442</b>	<b>41,926,419</b>	<b>64,309,258</b>	<b>87,202,977</b>
<b>当年度末処分利益剰余金</b>	<b>151,314,442</b>	<b>193,240,861</b>	<b>257,550,119</b>	<b>87,202,977</b>

資料:環境部 下水道課

## (6)下水道事業貸借対照表

(単位:円)

(年度)

科 目	2	3	4	5
<b>1 固 定 資 産</b>	<b>23,952,258,714</b>	<b>23,866,942,834</b>	<b>23,440,112,619</b>	<b>22,432,097,298</b>
(1) 有形固定資産	20,363,317,850	20,270,078,982	19,843,064,606	19,710,934,427
(2) 無形固定資産	2,732,691,799	2,720,614,787	2,700,798,948	2,721,162,871
(3) 投資その他資産	856,249,065	876,249,065	896,249,065	-
<b>2 流 動 資 産</b>	<b>1,014,370,481</b>	<b>901,149,149</b>	<b>1,171,528,841</b>	<b>2,044,713,200</b>
(1) 現金・預金	472,399,160	455,629,811	884,538,436	1,372,398,623
(2) 未収金	541,957,681	445,505,338	286,973,035	672,300,317
(3) 前払金	13,640	14,000	17,370	14,260
<b>資 産 合 計</b>	<b>24,966,629,195</b>	<b>24,768,091,983</b>	<b>24,611,641,460</b>	<b>24,476,810,498</b>
<b>3 固 定 負 債</b>	<b>7,609,046,351</b>	<b>7,433,187,768</b>	<b>7,345,241,986</b>	<b>7,348,710,191</b>
(1) 企業債	7,609,046,351	7,433,187,768	7,345,241,986	7,348,710,191
<b>4 流 動 負 債</b>	<b>1,020,128,153</b>	<b>796,454,124</b>	<b>997,332,828</b>	<b>925,704,184</b>
(1) 企業債	330,135,252	342,858,583	349,245,782	359,831,795
(2) 未払金	667,767,782	442,397,610	588,453,058	554,604,522
(3) 前受金	9,047,756	-	46,972,835	-
(4) 引当金	13,177,363	11,012,637	11,794,297	11,010,966
(5) その他流動負債	-	185,294	866,856	256,901
<b>5 繰 延 収 益</b>	<b>13,083,624,899</b>	<b>13,219,123,259</b>	<b>12,861,665,942</b>	<b>12,683,888,361</b>
(1) 長期前受金	13,725,306,977	14,505,598,095	14,693,989,716	15,030,136,115
(2) 長期前受金収益化累計額	-641,682,078	-1,286,474,836	-1,832,323,774	-2,346,247,754
<b>負 債 合 計</b>	<b>21,712,799,403</b>	<b>21,448,765,151</b>	<b>21,204,240,756</b>	<b>20,958,302,736</b>
<b>6 資 本 金</b>	<b>2,331,216,982</b>	<b>2,354,787,603</b>	<b>2,378,552,217</b>	<b>2,402,456,298</b>
<b>7 剰 余 金</b>	<b>922,612,810</b>	<b>964,539,229</b>	<b>1,028,848,487</b>	<b>1,116,051,464</b>
(1) 資本剰余金	771,298,368	771,298,368	771,298,368	771,298,368
(2) 利益剰余金	151,314,442	193,240,861	257,550,119	344,753,096
<b>剰 余 金 合 計</b>	<b>922,612,810</b>	<b>964,539,229</b>	<b>1,028,848,487</b>	<b>1,116,051,464</b>
<b>資 本 合 計</b>	<b>3,253,829,792</b>	<b>3,319,326,832</b>	<b>3,407,400,704</b>	<b>3,518,507,762</b>
<b>負 債 資 本 合 計</b>	<b>24,966,629,195</b>	<b>24,768,091,983</b>	<b>24,611,641,460</b>	<b>24,476,810,498</b>

資料:環境部 下水道課

## 6 都市環境施設

### (1) 街路灯設置状況

#### ア 管理者別設置状況

(各年4. 1)

管 理 者	総数(灯)					蛍光灯					水銀灯				
	2	3	4	5	6	2	3	4	5	6	2	3	4	5	6
<b>総 数</b>	<b>10,439</b>	<b>10,400</b>	<b>10,488</b>	<b>10,425</b>	<b>10,426</b>	<b>1,896</b>	<b>261</b>	<b>153</b>	<b>160</b>	<b>118</b>	<b>1,852</b>	<b>1,671</b>	<b>1,393</b>	<b>1,052</b>	<b>769</b>
市	7,661	7,698	7,707	7,696	7,740	1,655	33	26	24	22	1,013	1,003	747	485	277
都	892	850	964	925	919	28	19	19	41	36	647	494	530	451	423
都 営 住 宅	199	201	201	201	167	160	154	95	95	60	36	36	30	30	-
都市再生機構	227	227	227	227	227	-	-	-	-	-	-	-	-	-	-
商 店 街	747	729	697	697	694	-	-	-	-	-	136	118	86	86	69
JR	713	695	692	679	679	53	55	13	-	-	20	20	-	-	-
管 理 者	LED														
	2	3	4	5	6										
<b>総 数</b>	<b>6,691</b>	<b>8,468</b>	<b>8,942</b>	<b>9,213</b>	<b>9,539</b>										
市	4,993	6,662	6,934	7,187	7,441										
都	217	337	415	433	460										
都 営 住 宅	3	11	76	76	107										
都市再生機構	227	227	227	227	227										
商 店 街	611	611	611	611	625										
JR	640	620	679	679	679										

資料:都市整備部 道路管理課

## イ 市管理町別設置状況

(各年4.1)

町 名	総数(灯)					蛍光灯					水銀灯				
	2	3	4	5	6	2	3	4	5	6	2	3	4	5	6
総 数	7,661	7,698	7,707	7,696	7,740	1,655	33	26	24	22	1,013	1,003	747	485	277
吉祥寺東町	689	687	687	687	687	—	—	—	—	—	8	8	—	—	—
吉祥寺南町	822	820	822	822	825	7	7	7	7	7	74	72	58	56	55
御 殿 山	290	290	288	288	288	31	—	—	—	—	20	19	—	—	—
吉祥寺本町	669	669	669	669	670	13	13	13	13	13	140	140	115	112	12
吉祥寺北町	911	913	913	908	919	9	9	4	4	2	99	98	35	25	22
中 町	488	488	488	488	489	—	—	—	—	—	100	99	64	64	15
西 久 保	534	543	551	552	552	449	—	—	—	—	15	15	15	—	—
緑 町	279	282	283	282	284	147	—	—	—	—	94	94	45	40	37
八 幡 町	285	284	284	285	285	216	—	—	—	—	42	42	2	2	2
関 前	600	605	606	602	606	516	—	—	—	—	12	12	12	—	4
境	881	897	897	901	914	8	4	—	—	—	229	228	228	141	84
境 南 町	820	827	827	825	830	—	—	2	—	—	111	107	105	34	36
桜 堤	393	393	392	387	391	259	—	—	—	—	69	69	68	11	10
LED															
町 名	2	3	4	5	6										
総 数	4,993	6,662	6,934	7,187	7,441										
吉祥寺東町	681	679	687	687	687										
吉祥寺南町	741	741	757	759	763										
御 殿 山	239	271	288	288	288										
吉祥寺本町	516	516	541	544	645										
吉祥寺北町	803	806	874	879	895										
中 町	388	389	424	424	474										
西 久 保	70	528	536	552	552										
緑 町	38	188	238	242	247										
八 幡 町	27	242	282	283	283										
関 前	72	593	594	602	602										
境	644	665	669	760	830										
境 南 町	709	720	720	791	794										
桜 堤	65	324	324	376	381										

資料:都市整備部 道路管理課

(2) 公衆便所設置状況

(6.4.1)

名 称	所 在 地
吉祥寺駅南口公衆トイレ	吉祥寺南町2-2
三鷹駅北口公衆トイレ	中町1-14
武蔵境駅南口公衆トイレ	境南町2-3
桜堤公衆トイレ	桜堤2-1

資料:環境部 ごみ総合対策課

## 7 公園・緑化施設

### (1) 誕生記念樹配布状況

樹 種	(年度)				
	元(31)	2	3	4	5
総 数	487	430	507	487	454
ジューンベリー	61	51	44	45	36
ユスラウメ	37	43	47	52	34
ブルーベリー	110	96	106	114	101
オリーブ	137	115	145	125	122
ベンジャミン	68	54	78	62	80
パキラ	74	71	87	89	81

資料:環境部 緑のまち推進課

(2)市立公園設置状況

(6.4.1)

町名	名称	所在地	開園年月日	※3面積(㎡)	土地所有区分	施設						内		容	
						ブランコ	バーゴラ	滑り台	ジャングルジム	鉄棒	砂場	水飲場	公園灯		ベンチ
合計		178箇所		233,822.68		32	27	25	6	25	47	145	527	700	
吉	本田北公園	吉祥寺東町	H7. 1. 9	1,890.58	市有地	-	-	-	-	-	1	1	3	3	複合遊具、スプリング遊具、東屋、時計
	吉祥寺の杜 宮本小路公園	"	H26. 3. 31	1,719.01	"	-	1	-	-	-	-	1	7	7	災害用トイレ(スズール型)、かまどベンチ、手回しポンプ、庭園灯
	吉祥寺東町ふれあい公園	"	H27. 3. 31	2,493.86	"	-	1	-	-	-	-	1	6	5	親水施設、バーゴラ、かまどベンチ、災害用トイレ (スズール型)
祥	東町一丁目そよ風緑地	"	H27. 3. 31	691.88	"	-	-	-	-	-	-	1	1	3	災害用トイレ (スズール型)
	八幡通り公園	"	H7. 11. 22	1,260.57	"	-	-	-	-	-	-	1	2	3	スプリング遊具、庭園灯
	吉祥寺通り市民花壇	"	H12. 4. 17	40.15	"	-	-	-	-	-	-	-	-	-	-
寺	東町公園	"	H7. 1. 9	2,568.59	"	1	-	-	-	1	1	1	2	6	複合遊具、スプリング遊具、東屋、時計、庭園灯
	本宿公園	"	S34. 3. 1	160.92	"	-	-	-	-	-	-	1	1	-	電話ボックス、災害用トイレ (スズール型)
	東町くすのき公園	"	H22. 3. 31	574.20	"	-	-	-	-	-	-	1	4	2	災害トイレ (スズール型)、庭園灯
東	吉祥寺東町農業公園	"	R2. 3. 31	653.91	"	-	1	-	-	-	-	1	1	2	トイレ、時計
	松籙公園	"	S43. 9. 1	1,396.46	"	1	-	-	-	-	1	1	4	4	木製遊具、スプリング遊具、花壇、時計
	吉祥寺東緑地	"	H15. 10. 4	912.70	"	-	-	-	-	-	-	1	3	2	花壇、庭園灯
町	本宿東公園	"	S57. 3. 31	697.97	"	-	1	-	-	-	-	1	2	6	災害用トイレ(スズール型)、かまどベンチ、庭園灯
	本田児童公園	"	H9. 6. 12	473.39	都 有 地	1	-	-	-	-	-	-	1	-	スズール、スプリング遊具
	東町防災広場	"	H14. 8. 3	371.76	市 有 地	-	-	-	-	-	-	1	3	2	災害用トイレ (スズール型)、時計、庭園灯
吉	本田東公園	"	S50. 8. 1	2,439.64	"	1	-	1	-	-	1	1	4	12	災害用トイレ(スズール型)、かまどベンチ、開村100年記念時計 (吉祥寺村)
	吉祥寺南公園	吉祥寺南町	S53. 9. 5	410.49	市有地	-	1	1	-	1	-	1	-	3	庭園灯
	南町緑地	"	H6. 9. 20	351.99	"	-	-	-	-	-	-	-	-	-	-
祥	南町第2ふれあい花壇	"	H3. 9. 1	167.77	J R 用地	-	-	-	-	-	-	-	-	-	-
	本田南公園	"	H11. 4. 10	504.53	市有地	-	-	-	-	-	-	1	2	4	複合遊具、時計、平行棒、庭園灯
	東部公園	"	S31. 4. 15	616.23	"	1	-	1	-	-	1	1	2	3	健康遊具、スプリング遊具、電話ボックス
南	さつき公園	"	H2. 10. 1	609.03	"	-	-	-	-	-	-	1	2	-	東屋、時計、スズール、庭園灯、四阿灯
	南町苗木畑公園	"	S49. 2. 1	2,791.20	"	1	-	-	-	1	-	1	5	4	スプリング遊具、災害用トイレ (スズール型)
	南町防災広場	"	H12. 6. 7	324.59	市有地	-	-	-	-	-	-	1	4	2	災害用トイレ (スズール型)、時計、庭園灯
御	南町ふれあい花壇	"	H6. 9. 20	62.56	J R 用地	-	-	-	-	-	-	-	-	2	アーチフェンス
	中央高架下公園	御殿山	S47. 3. 31	2,998.47	J R 用地	1	-	1	-	-	1	1	30	-	木製遊具、スプリング遊具、丸太平均台他
	むらさき公園	"	S51. 9. 1	203.00	市有地	-	-	1	-	-	1	1	1	2	災害用トイレ(スズール型)、かまどベンチ、複合遊具、庭園灯
山	犬むすびの松広場	"	H27. 3. 31	62.35	"	-	-	-	-	-	-	-	-	-	解説板、スズール、庭園灯
	もくれん公園	"	S62. 4. 1	311.52	市・民有地	-	-	-	-	-	-	-	1	-	スズール
	吉祥寺公園	吉祥寺本町	S52. 2. 1	312.95	市有地	-	-	1	-	-	-	1	2	2	花壇、えさ台、災害用トイレ (スズール型)
吉	大正通り北公園	"	H18. 4. 1	325.00	国・市有地	-	-	-	-	-	-	1	1	2	災害用トイレ (スズール型)、庭園灯
	吉祥寺西公園	"	H15. 4. 6	2,139.10	市有地	-	-	-	-	-	-	1	4	2	時計、石のスズール、災害用トイレ、庭園灯
	本町三丁目公園	"	S60. 7. 1	267.86	"	-	-	-	-	-	-	-	2	-	-
本	中道公園	"	H5. 4. 5	488.00	"	-	-	-	-	-	-	1	3	3	シェルトー、えさ台、花壇、ジャブジャブ池、時計
	すくすく泉公園	"	H27. 1. 31	1,513.46	"	-	1	-	-	-	1	1	6	3	花壇、バーゴラ、かまどベンチ、災害用トイレ (スズール型)、時計
	野田南公園	"	H3. 2. 19	426.60	"	1	-	-	-	1	1	1	1	2	スプリング遊具
町	もみのき公園	"	H4. 4. 1	357.00	"	-	-	1	-	-	1	1	2	1	花壇
	北町一丁目緑地	吉祥寺北町	S58. 6. 3	92.08	市有地	-	-	-	-	-	-	-	-	-	-
	吉祥寺北緑地	"	H24. 3. 31	1,000.23	"	-	-	-	-	-	-	1	3	2	縁台、災害用トイレ (スズール型)
吉	北町二丁目ボケット広場	"	H6. 9. 20	53.76	"	-	-	-	-	-	-	-	-	3	スズール、花壇
	北町子ども広場	"	S57. 3. 24	2,113.19	J R 用地	1	1	1	-	1	1	1	3	7	石の山、ラダー、花壇、スズール、時計
	北町公園	"	S57. 3. 24	1,212.49	"	-	-	-	-	-	-	-	3	5	野外卓
祥	みやび青葉公園	"	S49. 3. 31	2,436.09	市・民有地	1	-	1	-	1	-	1	3	4	スプリング遊具、ロープ遊具、災害用トイレ (スズール型)
	北裏ボケット広場	"	H2. 3. 1	57.33	市有地	-	-	-	-	-	-	-	-	-	スズール、花壇
	はなもみじ公園	"	H16. 4. 1	2,316.81	"	-	-	-	-	-	-	2	7	5	丸太平均台、健康遊具、災害用トイレ (スズール型)、スプリング遊具
寺	すずかけ公園	"	S54. 10. 6	655.23	"	-	1	-	-	-	-	1	2	4	花壇
	北町三丁目第1緑地	"	S58. 6. 3	149.78	"	-	-	-	-	-	-	-	-	-	-
	北町三丁目第2緑地	"	S58. 6. 3	41.01	"	-	-	-	-	-	-	-	-	-	-
北	かくれみの公園	"	S51. 3. 31	663.21	民有地	-	-	-	-	-	-	1	4	4	複合遊具、スプリング遊具、スズール
	木の花小路公園	"	H10. 4. 12	1,396.12	市有地	-	-	-	-	-	-	2	5	7	流れ、東屋、災害用トイレ(スズール型)、かまどベンチ、庭園灯
	吉祥寺北町公園	"	H16. 4. 10	1,304.28	"	-	-	-	-	-	-	1	2	6	東屋、庭園灯
町	むさしの自然観察園	"	H17. 7. 22	1,459.98	"	-	-	-	-	-	-	1	1	-	管理棟、庭園灯
	さわやか公園	"	H1. 5. 1	839.23	"	-	-	-	-	-	1	1	2	5	木製遊具、スイング遊具、時計
	北裏公園	"	S49. 8. 1	216.00	"	-	-	-	-	-	-	-	1	3	スズール、災害用トイレ (スズール型)
北	かえで公園	"	S56. 9. 28	745.32	都 有 地	-	-	-	-	-	-	1	2	6	複合遊具、スプリング遊具、災害用トイレ (スズール型)
	第2かえで公園	"	S56. 9. 28	389.94	"	1	1	1	-	-	1	1	2	3	ラダー、スズール
	ゆりのき公園	"	S54. 12. 10	609.20	"	-	1	-	-	-	-	1	2	1	災害用トイレ (スズール型)、縁台、庭園灯
町	北町さくら緑地	"	H20. 4. 1	885.10	市有地	-	-	-	-	-	-	1	6	1	野外卓、災害用トイレ (スズール型)
	わんぱく公園	"	S39. 8. 28	386.14	"	-	-	-	-	-	1	1	2	1	木製遊具、リング遊具
	うさぎ山公園	"	H2. 4. 1	339.87	"	-	-	-	-	-	1	1	1	2	動物置物、スプリング遊具、スズール、ロッキング遊具



町名	名称	所在地	開園年月日	※3面積（㎡）	土地所有区分	施設							内 容	
						ブランコ	パーゴラ	滑り台	ジャングルジム	鉄棒	砂場	水飲場	公園灯	その他
吉 祥 寺 北 町	なかよし公園	吉祥寺北町 4-9	S53. 3. 31	464.97	都 有 地	-	-	-	-	-	1	1	2	縁台、災害用トイレ（スズール型）、時計
	小さな丘公園	〃 4-10	H2. 9. 15	458.26	都 有 地	-	-	-	-	-	-	-	1	2
	大野田公園	〃 4-11	S50. 3. 31	2,007.79	市 有 地	-	-	-	-	-	-	1	1	2
	北町郵政公園	〃 4-11	S63. 4. 1	331.00	民 有 地	1	-	-	-	-	1	1	3	2
	中央通りさくら並木公園	〃 4-11	H22. 3. 31	2,866.72	市 有 地	-	-	-	-	-	-	1	2	2
中 町	北町五丁目第2緑地	〃 5-2	S58. 6. 3	33.05	〃	-	-	-	-	-	-	-	5	4
	扶桑通り南公園	〃 5-1	H7. 9. 15	443.57	〃	-	-	-	-	-	-	-	4	1
	北裏やまふく公園	〃 5-3	S54. 11. 28	298.15	〃	-	-	-	-	-	-	-	1	3
	四中東公園	〃 5-4	S55. 7. 24	195.04	〃	-	-	-	-	-	-	1	1	1
	扶桑通りの公園	〃 5-6	S51. 3. 31	1,672.17	都・市有地	-	-	-	-	-	1	1	5	10
西 町	こうしん橋公園	〃 5-10	H24. 6. 20	388.11	市 有 地	-	-	-	-	-	-	1	2	2
	北町五丁目第1緑地	〃 5-11	S58. 6. 3	184.25	〃	-	-	-	-	-	-	-	-	花壇
	八丁通り公園	中 町 1-23	H8. 12. 14	139.21	民 有 地	-	-	-	-	-	-	-	-	2
	中央通り公園	〃 3-4	S59. 1. 1	978.15	市 有 地	-	-	-	-	-	1	1	1	5
	中町二丁目ポケット広場	〃 2-13	H27. 3. 31	300.21	〃	-	-	-	-	-	-	1	-	4
久 保	中央通り東公園	〃 3-5	S54. 11. 26	95.75	市・民有地	-	-	-	-	-	-	-	-	2
	もくせい公園	〃 3-7	S58. 2. 1	1,120.85	民 有 地	1	-	-	-	1	1	1	2	2
	中町北公園	〃 3-10	S59. 10. 1	544.00	〃	-	-	-	-	1	1	1	1	1
	はなみずき公園	〃 3-22	S53. 3. 31	342.93	〃	-	-	1	1	1	1	1	1	2
	三谷公園	西 久 保 1-6	H9. 4. 23	1,422.83	市 有 地	-	-	-	-	-	-	1	8	6
緑 町	ふじ公園	〃 1-24	S51. 3. 31	758.17	〃	-	-	-	-	-	1	1	1	2
	野鳥の森公園	〃 1-30	S53. 3. 31	3,881.84	市・民有地	-	-	-	-	-	-	1	4	4
	西久保公園	〃 1-43	S57. 10. 1	9,589.04	市 有 地	1	-	-	-	-	1	2	7	33
	城山ひろろば公園	〃 2-11	H22. 3. 31	1,148.66	〃	-	-	-	-	-	-	1	2	5
	西久保二丁目防災広場	〃 2-15	H18. 4. 1	639.04	〃	1	-	-	-	-	-	1	3	2
保 町	西久保二丁目ポケット広場	〃 2-24	H6. 9. 20	80.69	〃	-	-	-	-	-	-	-	1	-
	横山公園	〃 2-28	H4. 4. 1	194.00	〃	-	-	-	-	-	1	-	1	2
	西久保三丁目ポケット広場	〃 3-2	H26. 3. 31	320.39	〃	-	-	-	-	-	-	1	-	2
	城山通りガーデン	〃 3-5	S58. 6. 3	177.38	〃	-	-	-	-	-	-	-	-	1
	西久保はらっぱ公園	〃 3-7	R5. 4. 1	992.13	〃	-	1	-	-	-	-	1	2	3
緑 町	城山仮設広場	〃 3-9	S63. 8. 15	1,422.57	〃	-	-	-	-	-	-	1	2	5
	西久保児童公園	〃 3-13	S26. 12. 20	784.22	〃	1	-	1	-	-	1	1	4	6
	西久羅保丹ガーデン	〃 3-20	H5. 4. 6	68.60	〃	-	-	-	-	-	-	-	-	-
	花の小路ガーデン	〃 3-21	S58. 6. 3	38.11	〃	-	-	-	-	-	-	-	-	-
	五小前公園	〃 3-25	S55. 4. 1	275.21	〃	-	-	-	-	1	-	1	-	1
八 幡 町	えのき公園	緑 町 1-7	S52. 7. 8	192.00	市 有 地	-	-	-	-	-	1	1	1	2
	むさしの市民公園	〃 2-2	S58. 4. 2	6,327.95	国・市有地	1	-	-	-	-	1	2	4	18
	こうちやん公園	〃 2-6	S39. 4. 1	2,996.96	都 有 地	1	1	1	1	1	3	2	7	8
	緑町ふれあい広場	〃 3-1	S62. 1. 1	4,312.57	市 有 地	-	-	-	-	-	1	2	14	9
	緑町かしの木公園	〃 3-3	H3. 6. 15	307.16	〃	-	-	-	-	-	-	1	1	2
八 幡 町	※1 グリーンパーク緑地	八 幡 町 1丁目 外	S53. 3. 31	14,541.35	市 有 地	1	2	1	1	2	1	6	32	32
	はらっぱむさしの	〃 2-1	H2. 4. 1	1,433.27	〃	-	-	-	-	-	-	-	6	-
	すばる公園	〃 2-5	S48. 3. 31	473.29	民 有 地	1	-	1	-	1	1	1	1	2
	千川さんかく公園	〃 2-6	R6. 3. 31	728.04	市 有 地	-	1	1	-	-	-	1	2	3
	緑の創作園	〃 3-2	H11. 4. 1	592.17	市 有 地	-	-	-	-	-	-	-	1	2
町	千川上水遊歩道	〃 3・4丁目	S57. 4. 1	4,838.00	都・市有地	-	-	-	-	-	-	-	23	21
	千川みどり広場	〃 3-5	H1. 3. 1	1,859.22	民 有 地	-	1	-	-	-	-	1	6	6
	伏見通り公園	〃 4-1	H4. 1. 15	776.31	都・市有地	-	1	-	-	-	-	-	1	4
	八幡町第2公園	〃 4-3	S50. 2. 1	98.77	市 有 地	-	-	-	-	-	-	-	-	-
	親和ふれあい花壇	〃 4-15	S50. 2. 1	84.33	〃	-	-	-	-	-	-	-	-	-
関 前	八幡町公園	〃 4-17	S25. 12. 30	925.00	〃	-	-	-	-	-	-	1	3	6
	八幡町いこいの広場	〃 4-15	S47. 6. 4	505.87	〃	-	-	-	-	-	-	1	2	8
	玉川上水公園	関 前 1-1	S37. 12. 15	488.68	市 有 地	1	-	1	-	-	1	1	2	6
	久保公園	〃 1-6	S53. 3. 31	2,067.50	都 有 地	1	1	1	-	1	-	1	2	8
	グリーンパーク遊歩道	〃 1-5及び7	S53. 3. 31	2,407.00	都・市有地	-	1	-	-	-	-	1	-	3
関 前	仲通り公園	〃 2-30	S53. 12. 26	234.10	市 有 地	-	-	-	-	-	-	1	1	-
	関前南公園	〃 2-26	S56. 3. 31	110.72	〃	-	-	-	-	-	-	-	1	4
	関前公園	〃 3-14	H6. 4. 13	4,121.35	〃	-	1	-	-	-	-	-	7	-
	関前大師公園	〃 3-30・31	H6. 7. 1	1,349.61	民 有 地	-	-	-	-	-	-	2	5	3
	市民の森公園	〃 3-32・35	H13. 4. 14	3,731.76	市 有 地	-	-	-	-	-	-	1	7	8

町名	名称	所在地	開園年月日	※3面積（㎡）	土地所有区分	施設						内		容	
関	大師通り公園 関前三丁目ボケット広場 若竹公園 関前四丁目公園 桜橋公園	関 前	S57.10.30	1,145.29	市有地	ブランコ	パーゴラ	滑り台	ジャングルジム	鉄棒	砂場	水飲場	公園灯	ベンチ	時計、災害用トイレ（スズール型）、ロープウェー、庭園灯 災害用トイレ（スズール型）、かまどベンチ 健康遊具、災害用トイレ（スズール型）、庭園灯 大型遊具、スプリング遊具、花壇、時計、庭園灯 木製遊具、かまどベンチ
			H26.3.31	263.64	〃	-	-	-	-	1	-	1	2	2	
			S54.12.10	569.92	都・市有地	-	-	-	-	-	-	-	1	2	
			H19.4.1	1,818.16	市有地	-	-	-	-	-	-	-	1	4	
			S60.5.1	410.67	〃	1	-	-	-	-	-	1	1	2	
前	関前西公園 さくら見公園 柳橋公園 ひぐち橋公園 農業ふれあい公園	〃	S59.12.1	1,797.95	都・市有地	-	-	-	-	-	-	1	4	4	スズール、えさ台、時計
			H1.5.1	567.49	市有地	1	1	1	-	1	-	1	2	3	災害用トイレ（スズール型）、複合遊具
			S58.12.1	143.14	〃	-	-	-	-	-	-	-	-	1	花壇、東屋、えさ台、スズール、庭園灯
			S49.12.25	1,039.94	〃	-	-	-	-	-	-	1	1	4	災害用トイレ（スズール型）
			H19.3.31	5,898.96	〃	-	-	-	-	-	-	3	4	6	井戸、流れ、畑、トイレ、時計、パーゴラ、かまどベンチ、庭園灯
境	本村公園 本村第2公園 かわばた公園 山中南公園 末広公園 武蔵川公園 境三丁目緑地 六中南公園 境冒險遊び場公園 境冒険遊び場公園 松美橋公園 本村西公園 第2しろがね公園 境山野公園 境山野緑地 境橋公園 しろがね公園 第3しろがね公園 仙川しらかし緑地 境山中公園 さかい西公園 境五丁目ボケット広場 第2さかい西公園 花の通学路	境	S49.3.31	7,042.38	市有地	-	-	-	-	-	-	2	18	18	スズール、花壇、時計、庭園灯
			S50.8.1	156.57	市有地	-	-	1	-	-	-	-	-	1	恐竜
			S53.12.15	892.03	市有地	-	-	-	-	1	1	1	3	4	花壇、複合遊具、ロープ遊具、スプリング遊具
			S59.5.1	525.19	J R用地	-	-	-	-	-	-	-	3	3	木製遊具、スプリング遊具、時計
			S51.3.31	325.88	市有地	1	-	-	-	-	-	-	1	2	スプリング遊具、ロープ遊具
			H7.11.22	2,173.89	〃	-	-	-	-	-	-	1	2	4	トランポリン、鉄柱広場（小学生以下）、パイオトイレ、幼児用木製複合遊具、スイング遊具、かまどスズール
			H19.4.1	1,193.03	〃	-	-	-	-	-	-	-	1	1	市天然記念物の大ケヤキ、災害用トイレ（スズール型）
			S62.10.1	38.63	〃	-	-	-	-	-	-	-	-	1	災害用トイレ（スズール型）、時計、庭園灯
			H20.4.5	1,886.36	〃	-	-	-	-	-	-	1	8	-	庭園灯
			H17.4.1	479.75	〃	-	-	-	-	-	-	-	1	1	トイレ、スプリング遊具、時計
			H18.3.1	793.05	〃	-	-	-	-	-	-	1	3	2	時計、災害用トイレ（スズール型）
			S52.6.23	7,827.00	民有地	1	-	-	-	1	-	1	7	7	複合遊具、災害用トイレ（スズール型）、庭園灯
			S53.1.10	3,147.42	〃	1	-	-	1	-	1	1	2	2	花壇、スプリング遊具
			H17.4.9	9,191.94	市有地	-	-	-	-	-	-	-	15	3	時計、運動器具
			S62.4.1	478.26	〃	-	-	-	-	-	-	-	1	1	スズール
			S52.3.31	120.06	〃	-	-	-	-	-	-	-	1	1	街路灯7、花壇、時計
			H10.3.15	3,256.30	民有地	-	-	-	-	-	-	1	1	6	スプリング遊具、複合遊具、災害用トイレ（スズール型）、庭園灯
			H22.3.31	367.76	市有地	-	-	-	-	-	-	-	-	2	災害用仮設トイレ、足元灯
			S53.4.26	389.44	〃	-	-	-	-	1	1	1	-	7	花壇、スプリング遊具
			S57.7.23	1,784.05	都 有 地	1	1	-	-	-	1	1	5	7	時計、トイレ、災害用トイレ（スズール型）、庭園灯
			H8.10.2	112.86	市有地	-	-	-	-	-	-	-	-	-	時計、スプリング遊具、ロープ遊具、庭園灯
			S56.10.31	721.60	都 有 地	1	1	1	1	1	1	1	1	6	クルクルパトロール
			S50.4.1	1,774.00	市有地	-	-	-	-	-	-	-	2	-	災害用トイレ、時計
境	おおき公園 境南ふれあい広場公園 あけぼの公園	境南町	S56.10.31	431.62	市有地	-	-	-	-	-	1	1	1	3	電話ボックス、スズール、シーソー、時計
			H23.7.2	2,156.70	〃	-	-	-	-	-	-	1	6	73	石碑、災害用トイレ（スズール型）
			H4.4.1	131.29	〃	-	-	-	-	-	-	-	-	-	庭園灯
			S54.12.12	1,000.20	〃	-	-	-	-	-	-	1	3	4	クルクルパトロール
			S49.3.31	1,653.01	〃	1	1	1	-	1	1	1	2	11	災害用トイレ、時計
南	もみじ山公園 寺南公園 境南町防災広場 境南西公園 津田公園	〃	S51.3.31	389.91	都 有 地	-	-	1	1	-	-	-	2	4	災害用トイレ、時計
			H16.5.22	493.01	市有地	-	-	-	-	-	-	1	3	2	電話ボックス、スズール、シーソー、時計
			S59.3.1	798.60	〃	-	-	-	-	1	1	1	3	3	石牌、災害用トイレ（スズール型）
			H1.1.31	437.56	〃	-	-	-	-	-	-	-	-	2	庭園灯
			S49.8.1	104.72	〃	-	-	-	-	-	-	-	-	7	災害用トイレ（スズール型）
町	境南くつろぎ公園 境南中央公園 武蔵境ぼっぱ公園	〃	H8.9.17	775.73	民 有 地	-	-	-	-	-	-	1	4	2	健康遊具、時計、災害用トイレ（スズール型）、スプリング遊具、庭園灯
			H23.3.31	3,380.98	市有地	-	1	1	-	-	-	-	5	13	ウッドデッキ、スズール（丸型、どんぐり）
			H29.3.31	206.00	J R用地	-	-	-	-	-	-	1	-	4	池、流れ、庭園灯
			H19.1.4	6,185.00	国・UR・市・民有地	-	-	-	-	-	-	-	-	-	災害用トイレ（スズール型）、健康遊具、時計
			S49.2.1	3,489.30	市・UR用地	-	-	-	-	-	-	1	1	-	池
桜	第2浄水場公園 はなみずき広場 桜堤公園 はなもも公園 くぬぎ公園	〃	S50.7.1	478.41	市有地	-	-	-	-	-	1	-	2	1	庭園灯
			S58.6.3	86.96	〃	-	-	-	-	-	-	-	-	2	
			S50.3.31	1,151.91	〃	-	-	-	-	-	-	-	3	3	
			H20.3.27	220.22	〃	-	-	-	-	-	-	-	1	6	
			H4.6.1	512.00	民 有 地	-	-	-	-	-	-	-	-	1	
堤	桜堤二丁目防災広場 上水あけぼの橋公園 上水南公園 桜堤遊歩道 上水北公園	〃	H25.3.31	281.67	市有地	-	-	-	-	-	-	-	-	2	災害用トイレ（スズール型）、かまどベンチ、庭園灯
			H24.6.20	463.11	〃	-	-	-	-	-	-	-	-	1	災害用トイレ（スズール型）、庭園灯
			S59.5.1	5,132.07	〃	-	-	-	-	1	1	1	5	9	トイレ、木製遊具、時計
			S53.3.31	1,813.01	〃	-	-	-	-	-	-	-	21	-	スズール、庭園灯
			S27.6.1	605.36	〃	1	1	1	-	-	-	1	1	6	えさ台、スプリング遊具、災害用トイレ（スズール型）、かまどベンチ、庭園灯

資料：環境部 緑のまち推進課

（注）1 ※1 グリーンプーク緑地は全て八幡町地区に計上。

2 ※2 仙川緑地は全て桜堤地区に計上。

3 ※3公園面積は公園区域を示しているもので財産上の面積とは異なる。

## (3)街路樹の状況(市施行分)

(6.4.1)

路 線 名	総 数	サ ク ラ	ブ ラ タ ナ ス	イ チ ヨ ウ	マ テ バ シ イ	ヤ ナ ギ	ト ウ カ エ デ	シ ン ジ ュ	ヤ マ モ モ	ク ス	ケ ヤ キ	コ ブ シ	ハ ナ ミ ズ キ	ツ バ キ	ム ク ノ キ	ヤ マ ボ ウ シ	シ マ ト ネ リ コ	ヒ イ ラ ギ モ ク セ イ	オ リ ー ブ	ブ ル ー ヘ ブ ン	ソ ヨ ゴ	ハ ウ チ ワ カ エ デ
総 数	2,792	624	14	376	211	27	73	51	169	85	450	174	395	43	3	18	5	8	6	15	43	2
市 道 第 12 号 線	84	49	-	35	-	-	-	-	-	-	-	-	-	-	-	-	-	-	-	-	-	-
〃 16 〃	26	-	-	13	-	-	-	-	-	7	1	-	5	-	-	-	-	-	-	-	-	-
〃 17 〃	198	142	-	56	-	-	-	-	-	-	-	-	-	-	-	-	-	-	-	-	-	-
〃 27 〃	36	-	-	-	-	-	-	31	-	-	-	-	5	-	-	-	-	-	-	-	-	-
〃 29 〃	29	29	-	-	-	-	-	-	-	-	-	-	-	-	-	-	-	-	-	-	-	-
〃 40 〃	90	-	-	-	-	-	-	-	-	-	-	-	90	-	-	-	-	-	-	-	-	-
〃 41 〃	60	-	-	60	-	-	-	-	-	-	-	-	-	-	-	-	-	-	-	-	-	-
〃 55 〃	20	-	-	-	-	-	-	-	-	-	-	20	-	-	-	-	-	-	-	-	-	-
〃 62 〃	8	-	-	-	-	-	-	-	-	-	-	-	8	-	-	-	-	-	-	-	-	-
〃 63 〃	4	-	-	-	4	-	-	-	-	-	-	-	-	-	-	-	-	-	-	-	-	-
〃 67 〃	124	-	-	-	124	-	-	-	-	-	-	-	-	-	-	-	-	-	-	-	-	-
〃 73 〃	192	49	-	-	-	-	-	-	-	-	59	-	84	-	-	-	-	-	-	-	-	-
〃 74 〃	14	-	-	7	-	-	-	-	-	-	7	-	-	-	-	-	-	-	-	-	-	-
〃 80 〃	60	-	-	-	-	-	-	-	60	-	-	-	-	-	-	-	-	-	-	-	-	-
〃 84 〃	99	44	-	-	-	-	-	-	-	-	29	-	-	-	-	4	-	-	-	-	22	-
〃 85 〃	140	-	-	-	-	-	-	-	-	-	-	-	140	-	-	-	-	-	-	-	-	-
〃 90 〃	32	-	-	-	32	-	-	-	-	-	-	-	-	-	-	-	-	-	-	-	-	-
〃 92 〃	33	29	-	1	-	-	-	-	-	-	3	-	-	-	-	-	-	-	-	-	-	-
〃 107 〃	165	20	14	-	49	-	-	-	-	-	5	77	-	-	-	-	-	-	-	-	-	-
〃 114 〃	136	53	-	83	-	-	-	-	-	-	-	-	-	-	-	-	-	-	-	-	-	-
〃 129 〃	4	-	-	-	-	-	-	-	-	-	-	-	4	-	-	-	-	-	-	-	-	-
〃 166 〃	3	-	-	-	-	-	-	-	-	-	-	-	-	-	3	-	-	-	-	-	-	-
〃 176 〃	83	-	-	82	-	-	-	-	-	-	-	-	1	-	-	-	-	-	-	-	-	-
〃 191 〃	48	-	-	-	-	27	-	-	-	-	-	-	-	-	-	-	-	6	15	-	-	-
〃 199 〃	73	-	-	-	-	-	73	-	-	-	-	-	-	-	-	-	-	-	-	-	-	-
〃 212 〃	45	45	-	-	-	-	-	-	-	-	-	-	-	-	-	-	-	-	-	-	-	-
〃 225 〃	33	-	-	-	-	-	-	-	-	33	-	-	-	-	-	-	-	-	-	-	-	-
〃 240 〃	101	37	-	39	-	-	-	20	-	-	-	-	5	-	-	-	-	-	-	-	-	-
〃 246 〃	56	-	-	-	-	-	-	-	-	45	10	-	1	-	-	-	-	-	-	-	-	-
〃 261 〃	59	10	-	-	1	-	-	-	-	-	-	-	11	-	-	14	-	-	-	-	21	2
〃 291 〃	32	32	-	-	-	-	-	-	-	-	-	-	-	-	-	-	-	-	-	-	-	-
〃 293 〃	9	-	-	-	1	-	-	-	-	-	-	-	8	-	-	-	-	-	-	-	-	-
〃 302 〃	109	-	-	-	-	-	-	-	109	-	-	-	-	-	-	-	-	-	-	-	-	-
〃 308 〃	30	-	-	-	-	-	-	-	-	-	-	-	30	-	-	-	-	-	-	-	-	-
〃 310 〃	15	15	-	-	-	-	-	-	-	-	-	-	-	-	-	-	-	-	-	-	-	-
〃 311 〃	15	12	-	-	-	-	-	-	-	-	-	-	3	-	-	-	-	-	-	-	-	-
〃 312 〃	33	33	-	-	-	-	-	-	-	-	-	-	-	-	-	-	-	-	-	-	-	-
鉄道連続立体交差事業 (市72号)	13	-	-	-	-	-	-	-	-	-	-	-	-	-	-	-	5	8	-	-	-	-
都市計画道路3.5.17号線	176	-	-	-	-	-	-	-	-	-	56	77	-	43	-	-	-	-	-	-	-	-
〃 3.4.26 〃	25	25	-	-	-	-	-	-	-	-	-	-	-	-	-	-	-	-	-	-	-	-
千 川 上 水 (境 橋 ~ 柳 橋)	82	-	-	-	-	-	-	-	-	-	82	-	-	-	-	-	-	-	-	-	-	-
千 川 上 水 (柳橋~武蔵野大)	113	-	-	-	-	-	-	-	-	-	113	-	-	-	-	-	-	-	-	-	-	-
千 川 上 水 (武蔵野大学~千)	43	-	-	-	-	-	-	-	-	-	43	-	-	-	-	-	-	-	-	-	-	-
千 川 上 水 (千川橋~電通)	42	-	-	-	-	-	-	-	-	-	42	-	-	-	-	-	-	-	-	-	-	-

資料:環境部 緑のまち推進課

## (4)グリーンベルトの設置状況(市施行分)

(6.4.1)

路 線 名	植樹帯延長 (m)	樹 種 名
総 数	15,881.2	
市 道 第 12 号 線	993.3	オオムラサキツツジ、ウバメガシ、テイカカズラ、キリシマツツジ
〃 16 〃	656.7	クルメツツジ、ドウダンツツジ、オオムラサキツツジ、テイカカズラ
〃 17 〃	1,391.0	ドウダンツツジ、サネカズラ
〃 27 〃	213.0	オオムラサキツツジ、テイカカズラ
〃 40 〃	400.8	ウバメガシ
〃 41 〃	576.8	ブンゴツツジ、ヒラドツツジ、テイカカズラ
〃 55 〃	151.5	アベリア
〃 62 〃	30.6	サツキ
〃 63 〃	123.8	オオムラサキツツジ
〃 72 〃	10.0	シャリンバイ、オタフクナンテン
〃 73 〃	921.5	アベリア、ドウダンツツジ、ビヨウヤナギ、サネカズラ
〃 80 〃	466.0	サネカズラ
〃 84 〃	512.0	キンツバキ、キリシマツツジ、キンメツゲ
〃 85 〃	76.5	テイカカズラ
〃 89 〃	531.7	オオムラサキツツジ、キンモクセイ、サネカズラ
〃 90 〃	797.8	サネカズラ
〃 97 〃	118.7	ムベ
〃 107 〃	788.5	タチカンツバキ、ヒサカキ、サネカズラ、テイカカズラ
〃 114 〃	866.4	アベリア、ツツジ
〃 129 〃	74.0	テイカカズラ
〃 166 〃	120.4	サネカズラ
〃 176 〃	390.8	アベリア、キンモクセイ、サツキ
〃 191 〃	113.6	ウバメガシ、カンツバキ
〃 199 〃	468.5	テイカカズラ
〃 240 〃	308.0	オオムラサキツツジ
〃 246 〃	494.5	ウバメガシ、オオムラサキツツジ、サツキ
〃 261 〃	177.2	キリシマツツジ、ヒラドツツジ、サツキツツジ、フィリヤブラン
〃 288 〃	15.4	ドウダンツツジ、ビヨウヤナギ、オタフクナンテン
〃 291 〃	376.2	テイカカズラ
〃 293 〃	205.3	オオムラサキツツジ、テイカカズラ、リュウノヒゲ
〃 302 〃	742.1	テイカカズラ
〃 308 〃	533.2	テイカカズラ
〃 310 〃	237.5	ドウダンツツジ、テイカカズラ
〃 311 〃	226.0	ドウダンツツジ
〃 312 〃	428.3	ドウダンツツジ、テイカカズラ
都市計画道路3・5・17号線	903.0	タチカンツバキ、ヒサカキ
中 町 3-10 私 道	168.8	セイヨウキヅタ、サネカズラ
中 町 2-10 私 道	116.2	オオムラサキツツジ
境南町 3-24 歩 道	33.2	オオムラサキツツジ
境南町 1-26 歩 道	120.4	テイカカズラ
境南町 3-17 認定外道路	2.0	サツキ

資料:環境部 緑のまち推進課

(5) 苗木畑の状況

(6.4.1)

名 称	所 在 地	面 積 (㎡)	苗 木
境四丁目苗木畑	境4-14	797.26	さつき他

資料:環境部 緑のまち推進課

## X 教育・文化

### 1 幼稚園

#### (1) 年齢別園児数の推移

(各年5.1)

年	園数	年齢別学級数				年齢別園児数				教員数
		満3・3歳児	4歳児	5歳児	計	満3・3歳児	4歳児	5歳児	計	
2	12	30	26	26	<b>82</b>	546	623	670	<b>1,839</b>	196
3	12	31	26	26	<b>83</b>	516	571	637	<b>1,724</b>	200
4	12	33	23	24	<b>80</b>	493	536	583	<b>1,612</b>	198
5	12	31	23	24	<b>78</b>	482	508	551	<b>1,541</b>	203
6	12	33	22	23	<b>78</b>	377	424	479	<b>1,280</b>	204

資料: 子ども家庭部 子ども育成課

(2) 私立幼稚園児父母の諸経費負担額

ア 3歳児

(単位:円、年額)

(6年度)

	区分	入園料	保育料	教材費	施設費	その他	経費合計	選考料
全 体	最 高	210,000	444,000	39,600	120,000	20,000	766,000	20,000
	最 低	50,000	336,000	12,000	－	－	89,600	2,000
	平 均	116,923	381,000	15,600	39,250	10,817	530,431	5,769

資料: 子ども家庭部 子ども育成課

(注) 1 その他は冷暖房費、保健衛生費他(園則に定めるもの)。

2 各項目の最高、最低、平均値をとったため経費合計とは一致しない。

3 子ども・子育て支援新制度の幼稚園は、令和元年10月より保育料が世帯の所得にかかわらず全額無償となっている(平均値の算出には含んでいない)。

# イ 4・5歳児

(単位:円、年額)

(6年度)

	区分	入園料	保育料	教材費	施設費	その他	経費合計	選考料
全 体	最 高	150,000	444,000	36,000	120,000	20,000	766,000	20,000
	最 低	50,000	336,000	-	-	-	471,000	2,000
	平 均	100,000	380,143	17,040	28,286	10,271	507,827	5,667

資料:子ども家庭部 子ども育成課

(注)1 その他は冷暖房費、保健衛生費他(園則に定めるもの)。

2 各項目の最高、最低、平均値をとったため経費合計とは一致しない。

3 子ども・子育て支援新制度の幼稚園は、令和元年10月より保育料が世帯の所得にかかわらず全額無償となっている  
(平均値の算出には含んでいない)。



(3)私立幼稚園児、小学校児童及び中学校生徒保護者補助金交付状況の推移

ア 幼稚園就園奨励費交付状況

(単位:人、円)

(年度)

区 分				元(31)	2	3	4	5
交 付 人 員	幼 稚 園	私 立	満3・3歳	375	-	-	-	-
			4 歳	360	-	-	-	-
			5 歳	308	-	-	-	-
			計	1,043	-	-	-	-
	園	市 立	4 歳	-	-	-	-	-
			5 歳	-	-	-	-	-
			計	-	-	-	-	-
	類 似 施 設		満3・3歳	-	-	-	-	-
			4 歳	-	-	-	-	-
			5 歳	-	-	-	-	-
計			-	-	-	-	-	
合 計		満3・3歳	375	-	-	-	-	
		4 歳	360	-	-	-	-	
		5 歳	308	-	-	-	-	
		計	1,043	-	-	-	-	
交 付 金 額				80,698,300	-	-	-	-

資料:子ども家庭部 子ども育成課

(注)1 平成23年度から、東日本大震災により被災し、経済的理由から幼稚園への就園支援が必要となった世帯の幼児について、武蔵野市東日本大震災避難者台帳記載済票の交付を受けている場合に限り補助金を交付。

交付金額(平成27年度:574,400円、平成28年度:266,400円、平成29年度266,400円、平成30年度284,000円、令和元年度154,000円)は上記表に含む。

2 令和元年10月から幼児教育・保育の無償化にともない廃止。

イ 保育料補助金交付状況

区 分		(年度)				
		元(31)	2	3	4	5
園 児 1 人 当 た り の 補 助 金 月 額	区分1	10,200(25,400)	10,200(25,400)	10,200(25,400)	10,200(25,400)	10,200(25,400)
	区分2	22,400～25,400)	7,200～10,200(22,400～25,400)	7,200～10,200(22,400～25,400)	7,200～10,200(22,400～25,400)	7,200～10,200(22,400～25,400)
	区分3	21,000～25,400)	5,800～10,200(21,000～25,400)	5,800～10,200(21,000～25,400)	5,800～10,200(21,000～25,400)	5,800～10,200(21,000～25,400)
	区分4	21,000～24,800)	5,800～9,600(21,000～24,800)	5,800～9,600(21,000～24,800)	5,800～9,600(21,000～24,800)	5,800～9,600(21,000～24,800)
	区分5	21,000～24,200)	5,800～9,000(21,000～24,200)	5,800～9,000(21,000～24,200)	5,800～9,000(21,000～24,200)	5,800～9,000(21,000～24,200)
	区分6	5,800(21,000)	5,800(21,000)	5,800(21,000)	5,800(21,000)	5,800(21,000)
交 付	私 立 幼 稚 園	7,412	6,086	5,603(14)	5,660	5,501
	4 歳 児	7,289	6,726(16)	6,241(20)	5666(12)	5,320
	5 歳 児	6,806	6,987(12)	7,198(10)	6,419	5672(12)
延 月	計	21,507	19,799	19,042	17,745	16,493
	満3・3歳児	557	269	276	265	231
	4 歳 児	714	397	397	407	419
数	5 歳 児	567	382	596	447	455
	計	1,838	1,048	1,269	1,119	1,105
	無認可幼児施設	337	214	31	0	0
月	満3・3歳児	179	83	30	0	0
	4 歳 児	252	48	36	0	0
	5 歳 児	768	345	97	0	0
数	計	8,306	6,569	5,910	5,925	5,732
	満3・3歳児	8,182	7,206	6,668	6,073	5,739
	4 歳 児	7,625	7,417	7,830	6,866	6,127
計	5 歳 児	24,113	21,192	20,408	18,864	17,598
	計	124,049,130	112,978,690	111,214,500	103,059,910	96,761,482
	交付金額合計					

資料:子ども家庭部 子ども育成課  
(注)1 補助金月額は都補助額に市補助額(全区分 5,000円、令和元年10月から4,000円)を加算したもの。  
ただし、無認可幼児施設は区分はなく市補助のみ。

区分は世帯の市民税額に応じた基準による。( )内は第2子以降の額。

2 ( )内数字は幼稚園類似の幼児施設に通園する幼児で内数。

3 特定教育・保育施設とは、子ども・子育て支援新制度に移行している園。

4 令和元年10月から保護者補助金に変更。

5 実費徴収に係る補足給付(副食材料費補助金)を除く。

6 年度途中退園者の交付延月数は翌年3月までを数える。

7 無認可幼児施設は令和3年9月、武蔵野市地域における小学校就学前の子どもを対象とした多様な集団活動事業の利用支援事業の実施に伴い廃止。

ウ 入園料補助金交付状況

年度	1人当たりの 補助金年額(円)	満3・3歳児(人)	4歳児(人)	5歳児(人)	計(人)	交付金額合計 (円)
元(31)	50,000	618	52	29	699	34,160,000
2	50,000	600	60	27	687	33,546,000
3	50,000	500	36	27	563	27,739,280
4	50,000	514	55	44	613	30,472,080
5	50,000	481	46	22	549	27,364,160

資料:子ども家庭部 子ども育成課

(注) 平成23年度から、東日本大震災により被災し、経済的理由から幼稚園への就園支援が必要となった世帯の幼児について、武蔵野市東日本大震災避難者台帳記載済票の交付を受けている場合に限り補助金を交付。交付金額(平成27年度:30,000円)は上記表に含む。

エ 幼児教育施設在籍幼児保護者補助金交付状況

年度	1人当たりの 補助金月額(円)	交付人員(延人数)				交付金額合計 (円)
		満3・3歳児	4歳児	5歳児	合計	
元(31)	3,000	-	102	178	280	732,000
2	3,000	-	-	96	96	288,000
3	-	-	-	-	-	-
4	-	-	-	-	-	-
5	-	-	-	-	-	-

資料: 子ども家庭部 子ども育成課

(注)1 令和元年10月から幼児教育・保育の無償化にともない段階的に廃止。

オ 武蔵野市地域における小学校就学前の子どもを対象とした多様な集団活動事業の利用支援事業交付状況

年度	1人当たりの 補助金月額(円)	交付人員(延人数)				交付金額合計 (円)
		満3・3歳児	4歳児	5歳児	合計	
4	20,000	31	15	22	68	6,680,000
5	20,000	34	13	15	62	6,680,000

資料:子ども家庭部 子ども育成課

(注)1 令和3年10月から交付

## 2 小 学 校

### (1) 学校別の学年別児童数、学級数及び教職員数(市立小学校)

(6.5.1)

学校名	児童数							学級数								教員数	職員数
								通常の学級									
	計	1年	2年	3年	4年	5年	6年	計	1年	2年	3年	4年	5年	6年			
総 数	6,412 (67)	990 (7)	1,077 (14)	1,120 (12)	1,105 (9)	1,066 (14)	1,054 (11)	214	35	37	38	35	38	31	15	367	15
第一小	608	99	115	103	95	106	90	20	3	4	3	3	4	3	—	27	1
第二小	464	78	81	80	85	62	78	16	3	3	3	3	2	2	—	23	1
第三小	466 (21)	73 (5)	82 (4)	63 (4)	96 (2)	76 (3)	76 (3)	16	3	3	2	3	3	2	3	27	1
第四小	340	40	55	64	64	47	70	12	2	2	2	2	2	2	—	28	1
第五小	515	84	92	73	98	82	86	18	3	3	3	3	3	3	—	28	1
大野田小	751 (19)	99 (1)	113 (5)	144 (1)	136 (4)	142 (5)	117 (3)	24	3	4	5	4	5	3	3	39	1
境南小	658 (27)	114 (1)	120 (5)	115 (7)	103 (3)	98 (6)	108 (5)	21	4	4	4	3	3	3	5	37	2
本宿小	378	56	54	72	59	78	59	13	2	2	2	2	3	2	—	23	2
千川小	346	64	48	65	60	50	59	12	2	2	2	2	2	2	—	25	1
井之頭小	599	90	93	118	99	114	85	20	3	3	4	3	4	3	—	36	1
関前南小	422	71	84	81	63	55	68	15	3	3	3	2	2	2	—	22	1
桜野小	865	122	140	142	147	156	158	27	4	4	5	5	5	4	4	52	2

資料: 教育部 教育支援課

(注) 1 ( ) は、特別支援学級に在籍する児童で外数。

2 職員数は、都費負担職員数(本務者のみ)。

3 桜野小の特別支援学級は、通級学級のため在籍する児童は無し。

## (2) 学年別児童数及び学級数の推移(市立小学校)

(各年5.1)

年度	児童数							学級数							
	総数	1年	2年	3年	4年	5年	6年	通常の学級							特別支援学級
								総数	1年	2年	3年	4年	5年	6年	
2	<b>6,032</b> (58)	1,087 (9)	1,024 (7)	1,022 (10)	980 (12)	971 (14)	948 (6)	<b>190</b>	36	35	29	32	29	29	15
3	<b>6,234</b> (62)	1,132 (4)	1,090 (10)	1,030 (8)	1,026 (13)	980 (13)	976 (14)	<b>197</b>	37	37	32	30	32	29	15
4	<b>6,376</b> (60)	1,122 (10)	1,135 (4)	1,081 (12)	1,038 (9)	1,025 (12)	975 (13)	<b>204</b>	37	37	37	31	30	32	14
5	<b>6,461</b> (65)	1,073 (11)	1,129 (12)	1,115 (7)	1,072 (12)	1,043 (11)	1,029 (12)	<b>206</b>	37	37	35	37	31	29	16
6	<b>6,412</b> (67)	990 (7)	1,077 (14)	1,120 (12)	1,105 (9)	1,066 (14)	1,054 (11)	<b>214</b>	35	37	38	35	38	31	15

資料:教育部 教育支援課

(注) ( )は、特別支援学級に在籍する児童で外数。

## (3) 学校別施設状況(市立小学校)

ア 敷地(単位:m<sup>2</sup>)

(6.5.1)

学校名	市有地			借 地			合計
	屋外運動場	建物敷地その他	計	屋外運動場	建物敷地その他	計	
総 数	78,043	66,600	144,643	-	-	-	144,643
第 一 小	6,489	4,102	10,591	-	-	-	10,591
第 二 小	5,853	4,002	9,855	-	-	-	9,855
第 三 小	4,625	7,603	12,228	-	-	-	12,228
第 四 小	9,160	3,885	13,045	-	-	-	13,045
第 五 小	6,154	3,748	9,902	-	-	-	9,902
大野田小	9,640	5,412	15,052	-	-	-	15,052
境 南 小	7,586	6,617	14,203	-	-	-	14,203
本 宿 小	7,068	4,450	11,518	-	-	-	11,518
千 川 小	3,289	7,138	10,427	-	-	-	10,427
井之頭小	4,865	5,358	10,223	-	-	-	10,223
関前南小	7,125	7,653	14,778	-	-	-	14,778
桜 野 小	6,189	6,632	12,821	-	-	-	12,821

資料:教育部 教育企画課



イ 校舎(単位:m<sup>2</sup>)

(6.5.1)

学校名	校舎面積	校舎の内訳(室数)												
		普通教室	特別教室											保健室
			理科	生活	音楽	図画工作	家庭	視聴覚	コンピュータ	図書	特別活動	教育相談	計	
総 数	97,605	226	18	2	22	18	14	-	4	17	110	15	220	13
第一小	6,105	20	1		1	1	1	-	-	2	5	1	12	1
第二小	5,842	16	2	-	2	2	1	-	-	2	8	1	18	1
第三小	7,111	19	2	-	1	1	1	-	-	2	6	1	14	1
第四小	7,140	12	2	1	2	2	1	-	1	2	11	1	23	1
第五小	6,852	18	1	-	2	1	1	-	1	2	5	1	14	2
大野田小	14,023	28	2	-	4	2	1	-	-	1	19	1	30	1
境南小	8,817	26	2	-	2	1	2	-	-	1	10	1	19	1
本宿小	7,820	13	1	1	1	1	1	-	-	1	10	2	18	1
千川小	10,109	12	1	-	2	1	1	-	1	1	5	1	13	1
井之頭小	7,697	20	1	-	2	1	1	-	-	1	8	1	15	1
関前南小	5,254	15	1	-	1	2	1	-	-	1	3	1	10	1
桜野小	10,835	27	2	-	2	3	2	-	1	1	20	3	34	1

資料:教育部 教育企画課

ウ 体育館・プール

(6.5.1)

学校名	体育館				プール				
	建 築 年 月	構造別		ステージ	築 造 年 度	規 模 (m×m)	浄 化 装 置	更衣室	便 所
		鉄筋コンクリート 造 (m <sup>2</sup> )	鉄骨造 (m <sup>2</sup> )						
総 数		7,583	4,869	12			12	12	12
第 一 小	S44. 10	-	702	1	S35	25×10	1	1	1
第 二 小	S43. 3	-	732	1	S43	25×10	1	1	1
第 三 小	S43. 3	-	680	1	S62	25×10	1	1	1
	S62. 7	823	-	-					
第 四 小	S44. 3	-	741	1	S36	25×10	1	1	1
第 五 小	S47. 5	838	-	1	S37	25×10	1	1	1
大野田小	S55. 3	-	1,261	1	H17	25×10	1	1	1
境 南 小	S51. 7	677	-	1	S51	25×10	1	1	1
本 宿 小	S54. 3	795	-	1	S53	25×10	1	1	1
千 川 小	H 8. 10	1,525	-	1	H 7	25×10	1	1	1
井之頭小	S62. 2	1,508	-	1	S61	25×11	1	1	1
関前南小	S46. 5	18	753	1	S46	25×10	1	1	1
桜 野 小	H14. 3	1,399	-	1	S42	25×10	1	1	1

資料:教育部 教育企画課

(4) 学年別児童の身長、体重の平均値(市立小学校)

ア 身長(単位:cm)

(年度)

学年	男 子					女 子				
	元(31)	2	3	4	5	元(31)	2	3	4	5
1学年	116.7	117.9	116.8	116.9	117.3	116.2	117.0	116.3	116.6	116.2
2学年	122.8	123.9	123.1	122.8	122.9	122.4	123.0	122.2	122.3	122.7
3学年	128.4	129.5	129.0	128.8	128.7	127.7	129.4	128.7	128.1	128.4
4学年	134.1	135.2	134.3	134.4	134.5	133.8	134.9	135.2	135.0	134.6
5学年	139.5	140.4	139.7	139.9	139.9	140.6	141.7	141.1	142.1	141.8
6学年	145.4	147.2	146.8	146.1	146.4	147.5	148.7	147.8	147.5	148.7

資料:教育部 教育支援課

(注) 各年度定期健康診断(4～6月、令和2年度のみ6～9月)状況報告書による。

イ 体重(単位:kg) (年度)

学年	男 子					女 子				
	元(31)	2	3	4	5	元(31)	2	3	4	5
1学年	21.1	21.7	21.5	21.2	21.5	21.0	21.3	21.1	21.0	20.8
2学年	23.8	24.5	24.0	24.1	23.8	23.5	24.2	23.6	23.6	23.6
3学年	26.7	27.8	27.3	27.2	27.3	26.3	27.2	26.8	26.7	26.8
4学年	30.4	31.7	30.6	30.9	30.6	29.3	30.4	30.5	30.6	30.1
5学年	34.0	35.2	34.4	34.5	34.6	33.5	34.2	34.0	35.0	34.9
6学年	37.6	40.2	39.4	39.0	38.9	37.9	40.0	39.8	38.9	40.5

資料:教育部 教育支援課

(注) 各年度定期健康診断(4～6月、令和2年度のみ6～9月)状況報告書による。

## (5) 児童の疾病状況の推移(市立小学校)

(年度)

種 別			男 子					女 子					
			元(31)	2	3	4	5	元(31)	2	3	4	5	
在 籍 者 数			3,104	3,179	3,276	3,336	3,379	2,816	2,914	3,020	3,100	3,147	
※受 診 者 数			3,062	3,130	3,237	3,293	3,326	2,781	2,874	3,000	3,063	3,106	
栄 養 状 態	栄 養 不 良		1	-	-	6	5	2	-	-	6	7	
	肥 満 傾 向		8	30	28	24	23	3	5	4	14	14	
脊 柱 胸 郭 四 肢	脊 柱 側 わ ん 症 ・ 脊 柱 異 常		15	8	24	46	21	17	14	35	54	31	
	胸 郭 異 常		3	-	3	-	1	3	1	3	1	1	
	四 肢 異 常		19	3	6	1	4	12	5	1	-	7	
視 力	裸 眼 視 力	裸 眼 視 力 測 定 者	2,829	2,850	2,904	2,916	2,956	2,489	2,549	2,598	2,601	2,585	
		1.0 以 上	1,948	1,846	1,922	1,957	2,029	1,525	1,427	1,563	1,648	1,676	
		0.7 以 上 1.0 未 満	378	401	415	427	413	386	435	420	385	412	
		0.3 以 上 0.7 未 満	321	361	371	371	337	370	428	404	363	355	
		0.3 未 満	182	242	196	161	177	208	259	211	205	142	
		うち眼鏡・コンタクト装用者	89	124	32	57	9	112	136	50	56	12	
	眼鏡・コンタクト装用のため 矯 正 視 力 の み 測 定 者		233	271	312	384	386	284	329	399	473	527	
	眼疾患	受 診 者	3,006	3,116	3,197	3,261	3,306	2,749	2,876	2,962	3,057	3,091	
感 染 性 眼 疾 患		-	1	6	2	4	-	1	3	-	2		
アレルギー性眼疾患		172	68	81	160	116	145	51	51	129	106		
そ の 他 の 眼 疾 患		64	72	83	78	63	42	52	48	48	50		
聴 力	受 診 者	1,966	2,118	2,137	1,910	2,222	1,821	1,991	1,961	1,853	2,027		
	難 聴	19	24	8	10	19	11	21	16	16	16		
耳 鼻 咽 喉 疾 患	受 診 者	3,006	3,098	3,211	3,296	3,314	2,737	2,871	3,001	3,067	3,075		
	耳 疾 患	236	233	381	370	378	220	170	361	326	321		
	アレルギー性鼻疾患	354	201	404	715	433	206	153	242	484	271		
	その他の鼻・副鼻腔疾患	135	77	76	58	119	81	40	36	27	62		
	口 腔 咽 喉 頭 疾 患	4	-	-	7	4	3	-	1	4	3		
皮 膚 疾 患	感 染 性 皮 膚 疾 患	1	2	-	-	-	-	-	-	-	-		
	アレルギー性皮膚疾患	75	75	61	123	108	79	86	72	113	90		
結 核	受 診 者	3,089	3,151	3,246	3,313	3,306	2,803	2,898	3,005	3,082	3,081		
	結 核 患 者	-	-	-	-	-	-	-	-	-	-		
	精 密 検 査 対 象 者	20	38	17	21	13	21	25	11	16	10		
心 臓	受 診 者 (心 電 図 検 査)	488	534	587	543	570	424	548	540	511	505		
	心 臓 疾 患	12	12	9	9	19	13	14	8	10	10		
	心 電 図 異 常	9	2	4	7	9	8	2	8	3	5		
検 尿	受 診 者	3,092	3,153	3,232	3,111	3,351	2,800	2,902	2,999	2,872	3,114		
	尿 蛋 白 検 出	5	14	9	7	5	27	32	12	27	18		
その他	尿 糖 検 出	-	-	-	3	2	1	1	1	2	3		
	気 管 支 喘 息	75	93	88	110	108	41	71	56	72	59		
	腎 臓 疾 患	2	6	1	3	2	5	7	4	6	6		
歯 科	そ の 他 の 疾 病 ・ 異 常		4	13	13	18	47	4	8	18	17	42	
	受 診 者		3,059	3,125	3,219	3,265	3,297	2,784	2,871	2,989	3,050	3,082	
	う 歯 ・ 要 観 察 歯	乳 歯 ま た は 永 久 歯 の う 歯	処 置 完 了 者	540	539	523	490	508	472	472	435	440	431
			未 処 置 歯 の あ る 者	463	392	348	388	387	386	358	317	362	309
		永 久 歯 の う 歯 経 験 者		231	256	193	214	201	243	283	207	248	255
		乳 歯 ま た は 永 久 歯 に 要 観 察 歯 の あ る 者		364	311	329	299	302	315	289	333	288	345
	歯 肉 の 状 態	歯 周 疾 患		24	11	29	37	39	17	1	18	35	27
		歯 周 疾 患 要 観 察 者		343	273	240	294	351	240	189	187	281	305
		歯 列 ・ 咬 合 ・ 顎 関 節 の 異 常		69	71	58	139	152	63	53	55	141	152
		歯 垢 の 状 態		63	28	55	74	83	37	11	31	34	53
		そ の 他 の 歯 ・ 口 腔 の 疾 病 ・ 異 常		48	23	29	64	30	25	18	9	49	25
		永 久 歯 の う 歯 の 内 容 (小 6)	未 処 置 歯 数		44	44	32	46	35	56	49	27	30
	う 歯 に よ る 喪 失 歯 数		-	1	5	-	1	-	2	1	-	10	
	処 置 歯 数		84	81	50	75	76	83	102	67	78	119	

資料: 教育部 教育支援課

(注) 1 各年度定期健康診断(4～6月)状況報告書による。

2 「※受診者数」欄は「栄養状態」「脊柱胸郭四肢」「皮膚疾患」「その他」の各項目すべてを受診した人数。

## (6)就学援助費支給状況(小学校)

(5年度)

区 分	学用品・通学用品費	新 入 学 学 用 品 費		校 外 活 動 費	移 動 教 室 参 加 費	プレセカンドスクール 参加費
		通常支給	入学前支給			
人 数(人)	469	30	47	330	68	83
執行額(円)	6,111,819	1,621,800	2,681,820	600,121	992,356	422,200

区 分	セカンドスクール 参 加 費	卒業記念品費	通 学 費	医 療 費	オンライン家庭 学 習 支 援 費	学 校 給 食 費
人 数(人)	71	66	1	-	321	460
執行額(円)	860,878	1,016,120	43,530	-	4,338,778	22,693,734

資料:教育部 教育支援課

## (7) 特別支援教育就学奨励費支給状況(市立小学校)

(5年度)

区 分	学用品・通学用品費	新入学学用品費	校外活動費	通 学 費	移動教室参加費
人 数(人)	15	3	19	16	4
執行額(円)	79,365	76,665	31,650	208,964	19,447

区 分	学校給食費
人 数(人)	14
執行額(円)	318,970

資料:教育部 教育支援課

## (8) 特別支援学級の状況(市立小学校)

(各年5.1)

学 校 名		2	3	4	5	6
総 数	児童数	58	62	60	65	67
	学級数	15	15	14	16	15
第 三 小	児童数	10	13	15	18	21
	学級数	2	2	2	3	3
大 野 田 小	児童数	27	29	23	20	19
	学級数	5	5	4	4	3
境 南 小	児童数	21	20	22	27	27
	学級数	4	4	4	5	5
桜 野 小	児童数	通級	通級	通級	通級	通級
	学級数	4	4	4	4	4

資料:教育部 教育支援課

(注) 1 通級とは、通常の学級に在籍している児童が特別な指導を受けるために通う学級であり、在籍する児童は無し。



## (9)学校別の学年別児童数、学級数及び教職員数(私立小学校)

(6.5.1)

学 校 名	児 童 数							学 級 数							教員数	職員数
	総数	1年	2年	3年	4年	5年	6年	総数	1年	2年	3年	4年	5年	6年		
総 数	1,623	248	274	270	274	282	275	67	11	11	11	12	11	11	151	36
聖徳学園小学校	369	55	66	66	58	65	59	12	2	2	2	2	2	2	36	13
成 蹊 小 学 校	701	112	112	111	118	124	124	25	4	4	4	5	4	4	49	11
うち国際学級	6				6			1				1				
武蔵野東小学校	553	81	96	93	98	93	92	30	5	5	5	5	5	5	66	12
うち特別支援学級	179	27	30	30	31	31	30	18	3	3	3	3	3	3		

資料:総務部 総務課

(注)1 教員数は兼務者を含む。

2 職員数は本務者のみ。

### 3 中 学 校

#### (1) 学校別の学年別生徒数、学級数及び教職員数(市立中学校)

(6.5.1)

学校名	生徒数				学級数					教員数	職員数
					通常の学級				特別支援 学 級		
	計	1年	2年	3年	計	1年	2年	3年			
総 数	1,977 (31)	656 (10)	664 (9)	657 (12)	59	19	20	20	7	146	6
第 一 中	330	100	124	106	10	3	4	3	1	24	1
第 二 中	396	136	133	127	12	4	4	4	－	32	1
第 三 中	301	108	90	103	9	3	3	3	－	20	1
第 四 中	471 (31)	157 (10)	151 (9)	163 (12)	13	4	4	5	5	33	1
第 五 中	245	89	86	70	8	3	3	2	－	19	1
第 六 中	234 (－)	66 (－)	80 (－)	88 (－)	7	2	2	3	1	18	1

資料:教育部 教育支援課

(注)1 ( )は、特別支援学級に在籍する生徒で外数。

2 職員数は都費負担職員数(本務者のみ)。

3 第一中の特別支援学級は、通級学級のため在籍する生徒は無し。

## (2) 学年別生徒数及び学級数の推移(市立中学校)

(各年5.1)

年度	生徒数				学級数				
	総数	1年	2年	3年	通常の学級				特別支援 学 級
					総数	1年	2年	3年	
2	1,889 (29)	681 (11)	603 (8)	605 (10)	55	19	18	18	7
3	1,945 (27)	638 (8)	684 (11)	623 (8)	55	18	19	18	7
4	1,989 (30)	652 (10)	642 (9)	695 (11)	56	19	18	19	7
5	1,961 (30)	658 (9)	653 (12)	650 (9)	57	20	19	18	7
6	1,986 (31)	656 (10)	664 (9)	666 (12)	59	19	20	20	7

資料:教育部 教育支援課

(注) ( )は、特別支援学級に在籍する生徒数で外数。

## (3)学校別施設状況(市立中学校)

ア 敷地(単位:m<sup>2</sup>)

(6.5.1)

学校名	市有地			借 地			合計
	屋外運動場	建物敷地 そ の 他	計	屋外運動場	建物敷地 そ の 他	計	
総 数	37,333	40,063	77,396	6,861	13,884	20,745	98,141
第 一 中	-	-	-	4,740	10,780	15,520	15,520
第 二 中	6,898	8,200	15,098	-	-	-	15,098
第 三 中	7,980	6,607	14,587	-	-	-	14,587
第 四 中	8,644	6,128	14,772	2,121	3,104	5,225	19,997
第 五 中	5,843	14,399	20,242	-	-	-	20,242
第 六 中	7,968	4,729	12,697	-	-	-	12,697

資料:教育部 教育企画課

イ 校舎(単位:m<sup>2</sup>)

(6.5.1)

学校名	校舎面積	校舎の内訳(室数)														
		普通 教室	特別教室													保 健 室
			理 科	音 楽	美 術	技 術	家 庭	外 国 語	視 聴 覚	コンピ ュータ	図 書	特別 活動	教育 相談	進路 資料 指導	計	
総 数	58,047	63	13	14	11	9	11	14	5	3	6	45	16	2	149	7
第 一 中	9,241	10	2	2	1	1	1	3	1	-	1	6	3	1	22	1
第 二 中	9,341	12	2	3	2	2	2	1	1	1	1	6	3	1	25	1
第 三 中	8,771	9	2	3	2	1	2	3	-	-	1	12	2	-	28	1
第 四 中	15,989	17	3	2	3	2	3	4	-	1	1	11	4	-	34	2
第 五 中	6,688	8	2	2	1	1	1	2	1	-	1	4	2	-	17	1
第 六 中	8,017	7	2	2	2	2	2	1	2	1	1	6	2	-	23	1

資料:教育部 教育企画課

ウ 体育館・プール

(6.5.1)

学校名	体育館				プール				
	建築年月	構造別		ステージ	築造年度	規 模 (m×m)	浄 化 装 置	更衣室	便 所
		鉄筋コンクリート造 (m <sup>2</sup> )	鉄 骨 造 (m <sup>2</sup> )						
総 数		12,694	70	6			6	6	6
第 一 中	S57. 11	2,111	-	1	S57	25×11	1	1	1
第 二 中	S59. 11	2,829	-	1	S33	25×13	1	1	1
第 三 中	S58. 3	2,146	70	1	S57	25×11	1	1	1
第 四 中	H4. 6	3,322	-	1	H 4	25×11	1	1	1
第 五 中	S39. 3	1,186	-	1	S59	25×11	1	1	1
第 六 中	S47. 2	1,100	-	1	S55	25×10	1	1	1

資料:教育部 教育企画課

(4) 学年別生徒の身長、体重の平均値(市立中学校)

ア 身長(単位:cm)

(年度)

学年	男 子					女 子				
	元(31)	2	3	4	5	元(31)	2	3	4	5
1学年	153.5	154.7	153.7	154.4	153.9	152.5	152.8	152.9	152.6	153.0
2学年	161.0	162.0	160.9	161.3	161.5	156.1	155.7	155.4	156.2	155.6
3学年	165.5	167.3	166.3	166.4	166.4	157.7	157.8	157.3	157.2	157.9

資料:教育部 教育支援課

(注) 各年度定期健康診断(4～6月、令和2年度のみ6～9月)状況報告書による。

イ 体重(単位:kg) (年度)

学年	男 子					女 子				
	元(31)	2	3	4	5	元(31)	2	3	4	5
1学年	44.1	44.8	44.5	45.0	44.1	43.7	44.0	43.9	43.4	44.0
2学年	49.1	51.3	49.0	50.3	49.9	46.8	48.0	46.7	48.0	46.9
3学年	53.1	55.9	54.9	54.1	54.5	49.6	49.7	50.2	49.3	50.2

資料:教育部 教育支援課

(注) 各年度定期健康診断(4～6月、令和2年度のみ6～9月)状況報告書による。



## (5) 生徒の疾病状況の推移(市立中学校)

(年度)

種 別				男 子					女 子				
				元(31)	2	3	4	5	元(31)	2	3	4	5
在 籍 者 数				980	1,026	1,064	1,073	1,072	861	890	908	946	919
※受 診 者 数				949	995	1,033	1,030	1,031	845	855	873	908	881
栄 養 状 態	栄 養 不 良 肥 満 傾 向			3	-	-	-	-	4	-	-	2	-
				3	-	-	1	-	1	-	-	-	-
脊 柱 胸 郭 四 肢	脊 柱 側 わ ん 症 ・ 脊 柱 異 常			7	16	11	20	22	23	36	22	40	45
	胸 郭 異 常			1	1	-	-	1	-	-	-	-	-
	四 肢 異 常			8	16	11	10	7	4	10	6	10	1
視 力	裸 眼 視 力	裸 眼 視 力 測 定 者		750	786	832	818	810	582	577	595	641	646
		1.0 以 上		342	340	370	351	387	238	229	222	250	254
		0.7 以 上 1.0 未 満		105	113	114	106	99	82	81	81	84	82
		0.3 以 上 0.7 未 満		147	155	184	171	171	124	116	148	151	132
		0.3 未 満		156	178	164	190	153	138	151	144	156	178
		うち眼鏡・コンタクト装用者		86	93	97	93	72	105	103	87	82	113
	眼鏡・コンタクト装用のため 矯 正 視 力 の み 測 定 者			199	204	205	217	222	258	278	277	272	239
	眼疾患	受 診 者			940	984	1,023	1,008	1,009	837	834	856	893
感 染 性 眼 疾 患			2	-	-	-	1	-	-	1	-	-	
アレルギー性眼疾患			62	77	93	122	88	44	46	57	83	60	
そ の 他 の 眼 疾 患			12	10	9	15	41	8	8	4	14	26	
聴 力	受 診 者			632	677	686	685	698	574	587	549	638	568
	難 聴			3	4	6	5	-	3	6	7	2	1
耳 鼻 咽 喉 疾 患	受 診 者			941	988	1,021	1,015	1,017	836	845	868	896	868
	耳 疾 患			94	86	85	90	110	47	48	50	67	77
	アレルギー性鼻疾患			159	180	217	168	148	98	105	119	118	89
	その他の鼻・副鼻腔疾患			5	2	4	2	11	6	-	1	-	3
	口 腔 咽 喉 頭 疾 患			-	-	-	1	1	-	-	-	-	-
皮 膚 疾 患	感 染 性 皮 膚 疾 患			1	-	-	-	-	-	-	-	-	-
	アレルギー性皮膚疾患			48	36	42	25	16	36	32	27	16	11
結 核	受 診 者			956	995	1,036	1,035	1,035	852	855	877	910	889
	結 核 患 者			-	-	-	-	-	-	-	-	-	-
	精 密 検 査 対 象 者			2	7	3	2	-	1	2	3	2	-
心 臓	受 診 者 (心 電 図 検 査)			319	356	356	336	358	273	325	276	314	294
	心 臓 疾 患			10	4	5	2	5	4	4	8	6	4
	心 電 図 異 常			10	1	7	2	6	3	-	8	7	1
検 尿	受 診 者			946	1,004	1,038	1,026	1,039	828	870	883	903	884
	尿 蛋 白 検 出			38	54	33	36	22	24	25	11	15	12
	尿 糖 検 出			3	1	-	-	2	1	-	-	1	1
その他	気 管 支 喘 息			44	50	32	22	17	22	19	16	15	13
	腎 臓 疾 患			3	7	8	4	4	6	4	3	5	2
	そ の 他 の 疾 病 ・ 異 常			13	10	2	-	-	8	4	4	-	-
歯 科	受 診 者			852	986	1,021	996	1,010	756	842	863	891	859
	う 歯 ・ 要 観 察 歯	乳 歯 ま た は 永 久 歯 の う 歯	処 置 完 了 者	160	149	146	169	128	159	158	143	155	121
			未 処 置 歯 の あ る 者	129	107	119	98	109	132	104	88	78	77
		永 久 歯 の う 歯 経 験 者		259	236	232	240	217	273	243	213	218	182
		乳 歯 ま た は 永 久 歯 に 要 観 察 歯 の あ る 者		92	99	98	160	125	104	138	129	169	142
	歯 肉 の 状 態	歯 周 疾 患		16	11	14	13	15	3	5	6	11	7
		歯 周 疾 患 要 観 察 者		203	122	247	254	183	120	113	129	152	72
	歯 列 ・ 咬 合 ・ 顎 関 節 の 異 常			42	34	44	47	18	29	28	31	43	22
	歯 垢 の 状 態			25	45	25	19	16	8	8	9	9	2
	そ の 他 の 歯 ・ 口 腔 の 疾 病 ・ 異 常			4	3	9	11	18	2	7	8	6	14
	永 久 歯 の う 歯 の 内 容 (中1)	未 処 置 歯 数		86	63	-	44	57	73	79	-	57	44
		う 歯 に よ る 喪 失 歯 数		2	6	-	3	1	3	15	-	6	8
		処 置 歯 数		132	101	-	77	66	93	125	-	88	60

資料: 教育部 教育支援課

(注)1 各年度定期健康診断(4~6月)状況報告書による。

2 「※受診者数」欄は「栄養状態」「脊柱胸郭四肢」「皮膚疾患」「その他」の各項目すべてを受診した人数。

## (6) 就学援助費支給状況(中学校)

(5年度)

区 分	学用品・通学用品費	新入学学用品費		校外活動費	セカンドスクール 参 加 費	修学旅行参加費
		通常支給	入学前支給			
人 数(人)	267	13	61	136	71	87
執行額(円)	6,271,275	819,000	3,843,000	464,213	795,349	5,814,414

区 分	卒業記念品費	通学費	体育実技 用品費	医療費	オンライン家庭学習 支援費	学校給食費
人 数(人)	80	2	37	-	261	252
執行額(円)	745,294	159,830	68,670	-	3,561,798	14,505,190

資料:教育部 教育支援課

## (7) 特別支援教育就学奨励費支給状況(市立中学校)

(5年度)

区 分	学用品・通学用品費	新入学学用品費	校外活動費	修学旅行参加費
人 数(人)	7	3	12	3
執行額(円)	79,590	91,470	13,332	74,715

区 分	職場実習費	通学費	学校給食費
人 数(人)	-	7	7
執行額(円)	-	488,236	191,210

資料:教育部 教育支援課

## (8) 特別支援学級の状況(市立中学校)

(各年5.1)

学 校 名		2	3	4	5	6
総 数	生徒数	29	27	30	30	31
	学級数	7	7	7	7	7
第 一 中	生徒数	通級	通級	通級	通級	通級
	学級数	1	1	1	1	1
第 二 中	生徒数	-	-	-	-	-
	学級数	-	-	-	-	-
第 四 中	生徒数	29	27	29	30	31
	学級数	5	5	5	5	5
第 六 中	生徒数	-	-	1	-	-
	学級数	1	1	1	1	1

資料:教育部 教育支援課

(注)1 通級とは、通常の学級に在籍している生徒が、特別な指導を受けるために通う学級であり、在籍する生徒は無し。

2 情緒障害等通級指導学級は令和2年度より特別支援教室に制度変更となったため、学級として計上しない。

## (9)生徒の卒業後の状況(市立中学校)

## ア 進路別卒業生数

(6.3卒業)

区 分	総 数	高等学校等 進 学 者	専修学校等 入 学 者	就職者	その他
総 数	669	660	4	－	5
男 子	368	363	2	－	3
女 子	301	297	2	－	2

資料:教育部 教育支援課

## イ 進学先内訳

(6.5.1)

	総数	男 子					女 子				
		都内			都外	小計	都内			都外	小計
		国立	公立	私立			国立	公立	私立		
総 数	660	1	165	181	16	363	1	137	150	9	297
高 等 学 校 本 科	648	1	155	181	16	353	1	135	150	9	295
・ 全 日 制	601	1	147	171	9	328	1	125	144	3	273
普 通	561	1	125	169	9	304	1	109	144	3	257
総 合	12	-	6	-	-	6	-	6	-	-	6
農 業	4	-	1	-	-	1	-	3	-	-	3
工 業	16	-	12	1	-	13	-	3	-	-	3
商 業	5	-	3	-	-	3	-	2	-	-	2
家 庭	-	-	-	-	-	-	-	-	-	-	-
水 産	-	-	-	-	-	-	-	-	-	-	-
芸 術	2	-	-	-	-	-	-	2	-	-	2
保 健 体 育	-	-	-	-	-	-	-	-	-	-	-
そ の 他	1	-	-	1	-	1	-	-	-	-	-
・ 定 時 制	22	-	8	-	2	10	-	10	-	2	12
普 通	17	-	6	-	2	8	-	7	-	2	9
農 業	-	-	-	-	-	-	-	-	-	-	-
工 業	3	-	2	-	-	2	-	1	-	-	1
商 業	-	-	-	-	-	-	-	-	-	-	-
総 合	2	-	-	-	-	-	-	2	-	-	2
そ の 他	-	-	-	-	-	-	-	-	-	-	-
・ 通 信 制	25	-	-	10	5	15	-	-	6	4	10
高 等 専 門 学 校	3	-	2	-	-	2	-	1	-	-	1
特別支援学校高等部	9	-	8	-	-	8	-	1	-	-	1

資料:教育部 教育支援課(東京都「学校基本調査報告」)

## (10)学校別の学年別生徒数、学級数及び教職員数(私立及び都立中学校)

(6.5.1)

学 校 名		生徒数				学級数				教員数	職員数
		総数	1年	2年	3年	総数	1年	2年	3年		
総 数		2,481	811	833	837	69	23	23	23	266	25
都立	武蔵高等学校附属中学校	482	160	161	161	12	4	4	4	83	2
私立	聖徳学園中学校	398	122	135	141	12	4	4	4	33	4
	成蹊中学校	809	265	276	268	22	8	7	7	67	12
	藤村女子中学校	61	22	18	21	5	1	2	2	7	2
	吉祥女子中学校	731	242	243	246	18	6	6	6	76	5

資料:総務部 総務課

(注)1 教員数は兼務者を含む。

2 職員数は、高校と兼務の場合は、高校に所属。

## 4 高 等 学 校

### (1)学校別の学年別生徒数、学級数及び教職員数(高等学校)

(6.5.1)

学 校 名		生徒数				学級数				教員数	職員数
		総数	1年	2年	3年	総数	1年	2年	3年		
総 数		3,870	1,375	1,256	1,239	110	38	37	35	412	48
都立	武蔵高等学校	381	156	113	112	10	4	3	3	82	5
	武蔵野北高等学校	713	240	239	234	18	6	6	6	56	4
	小計	1,094	396	352	346	28	10	9	9	138	9
私立	聖徳学園高等学校	645	223	221	201	23	8	8	7	62	9
	吉祥女子高等学校	761	246	243	272	20	6	7	7	85	6
	成 蹊 高 等 学 校	985	334	322	329	24	8	8	8	79	11
	藤村女子高等学校	385	176	118	91	15	6	5	4	48	13
	小計	2,776	979	904	893	82	28	28	26	274	39

資料:総務部 総務課

(注) 教員数は兼務者を含む。



## 5 大 学

### (1)学校別の学年別学生数及び教職員数(大学)

(6.5.1)

学 校 名		総数	学生数						教員数	職員数
			1年	2年	3年	4年	5年	6年		
総 数		15,993	3,960	4,131	3,792	3,951	80	79	1,366	402
成蹊大学	大 学	7,634	1,871	1,890	1,900	1,973	-	-	653	199
	前 期	151	74	77	-	-	-	-		
	大学院 後 期	17	9	2	6	-	-	-		
亜 細 亜 大 学	大 学	6,492	1,549	1,736	1,553	1,654	-	-	497	133
	留学生別科	19	19	-	-	-	-	-		
	前 期	94	49	45	-	-	-	-		
	大学院 後 期	4	-	1	3	-	-	-		
日本獣医生命科学大学	大 学	1,520	366	355	322	318	80	79	216	70
	前 期	33	16	17	-	-	-	-		
	大学院 後 期	29	7	8	8	6	-	-		

資料:総務部 総務課

(注) 教員数は兼務者を含む。

## 6 専修学校

### (1)学校別の生徒数及び教員数(専修・各種学校)

(6.5.1)

区 分	学校名	生徒数	教員数
	総 数	2,163	207
専 修 学 校	吉祥寺二葉栄養調理専門職学校	408	54
	吉祥寺二葉製菓専門職学校	73	14
	専門学校中野スクールオブビジネス	1,269	82
	武蔵野東高等専修学校	227	29
	武蔵野学芸専門学校	186	28

資料:総務部 総務課

(注) 教員数は兼務者を含む。

## 7 図 書 館

### (1)分類別蔵書数

#### ア 中央図書館

(年度)

区 分	元(31)	2	3	4	5
<b>図 書 総 数</b>	<b>654,629</b>	<b>666,992</b>	<b>679,714</b>	<b>690,067</b>	<b>697,047</b>
総 記	15,439	17,149	17,537	17,749	18,030
哲 学	24,698	25,347	25,719	26,189	25,675
歴 史	49,680	51,267	51,848	51,947	51,903
社 会 学 科 学	97,322	100,107	102,308	104,186	105,115
自 然 科 学	35,444	36,453	37,129	37,828	38,357
技 術	37,320	37,949	38,542	39,133	39,189
産 業	18,756	19,406	19,763	20,182	20,023
芸 術	54,026	55,158	56,470	57,739	58,183
言 語	9,824	10,318	10,514	10,751	10,643
文 学	149,411	150,066	151,994	153,744	154,475
郷 土 行 政	27,138	23,753	24,386	25,126	25,647
児 童 書	107,411	111,453	114,099	115,198	119,319
ヤングアダルト	28,160	28,566	29,405	30,295	30,488
<b>視聴覚資料総数</b>	<b>17,263</b>	<b>17,626</b>	<b>17,945</b>	<b>17,956</b>	<b>18,540</b>
C D	11,685	11,845	12,012	11,978	12,271
ビデオテープ	2,236	2,231	2,222	2,212	2,210
D V D	3,342	3,550	3,711	3,766	4,059
<b>団体用図書総数</b>	<b>29,299</b>	<b>29,934</b>	<b>30,708</b>	<b>31,422</b>	<b>31,694</b>
一 般 書	6,368	6,539	6,660	6,680	6,526
児 童 書	22,931	23,395	24,048	24,742	25,168

資料:教育部 図書館

## イ 吉祥寺図書館

(年度)

区 分	元(31)	2	3	4	5
図 書 総 数	97,227	100,985	100,795	99,688	102,174
総 記	1,763	1,859	1,787	1,748	1,812
哲 学	2,348	2,573	2,494	2,322	2,506
歴 史	7,974	8,009	7,963	8,071	8,251
社 会 科 学	7,858	8,136	8,038	7,783	8,013
自 然 科 学	4,283	4,513	4,443	4,146	4,354
技 術	5,591	5,708	5,579	5,159	5,343
産 業	1,675	1,871	1,952	1,804	1,847
芸 術	6,779	6,813	6,370	6,162	6,249
言 語	1,588	1,654	1,550	1,417	1,477
文 学	22,798	23,906	24,013	23,963	25,133
郷 土 行 政	1,154	1,215	1,240	1,484	1,241
児 童 書	28,960	30,388	31,128	31,595	31,691
ヤングアダルト	4,456	4,340	4,238	4,034	4,257

資料:教育部 図書館

ウ 武蔵野プレイス

(年度)

区 分	元(31)	2	3	4	5
図 書 総 数	180,311	184,323	185,964	185,165	181,350
総 記	4,083	3,879	4,070	3,928	3,927
哲 学	5,233	5,156	5,290	5,339	4,887
歴 史	13,212	13,170	12,775	12,841	12,547
社 会 科 学	18,198	19,306	19,022	19,137	18,971
自 然 科 学	11,295	11,155	11,331	11,360	11,018
技 術	14,687	14,758	14,678	14,772	14,372
産 業	4,460	4,547	4,746	4,766	4,569
芸 術	15,763	15,877	15,809	15,543	15,412
言 語	2,722	2,647	2,678	2,665	2,577
文 学	34,410	35,708	36,101	35,085	33,889
郷 土 行 政	2,802	3,029	3,066	3,207	3,241
児 童 書	45,540	47,257	48,559	48,813	48,242
ヤングアダルト	7,906	7,834	7,839	7,709	7,698

資料:教育部 図書館

## (2) 図書館利用状況

## ア 貸出資料数

## 中央図書館

(年度)

区 分	元(31)	2	3	4	5
貸出資料総数	825,934	727,271	864,688	805,316	806,853
図 書	737,503	656,738	792,227	731,005	731,905
一 般 書	421,346	354,147	414,084	382,959	376,663
ヤングアダルト	49,956	48,927	56,398	23,802	57,428
児 童 書	266,201	253,664	321,745	324,244	297,814
雑 誌	47,471	41,516	44,763	46,741	43,624
視 聴 覚 資 料	39,465	27,543	25,890	26,110	29,746
相 互 貸 借	1,495	1,474	1,808	1,460	1,578

## 吉祥寺図書館

(年度)

区 分	元(31)	2	3	4	5
貸出資料総数	534,568	438,311	543,684	473,368	528,130
図 書	497,596	407,205	509,775	446,069	498,190
一 般 書	328,927	262,675	314,169	277,562	311,494
ヤングアダルト	27,334	23,331	31,910	28,742	30,488
児 童 書	141,335	121,199	163,696	139,765	156,208
雑 誌	30,835	25,493	28,617	23,117	25,582
視 聴 覚 資 料	5,102	4,727	4,279	3,385	3,470
相 互 貸 借	1,035	886	1,013	797	888

## 武蔵野プレイス

(年度)

区 分	元(31)	2	3	4	5
貸出資料総数	1,007,714	801,433	1,001,920	969,483	947,754
図 書	946,344	750,324	943,528	915,699	897,090
一 般 書	586,412	443,583	533,899	524,660	516,282
ヤングアダルト	51,370	42,974	55,440	52,622	52,349
児 童 書	308,562	263,767	354,189	338,417	328,459
雑 誌	53,413	44,637	51,083	47,306	44,352
視 聴 覚 資 料	6,708	5,403	5,915	5,296	5,035
相 互 貸 借	1,249	1,069	1,394	1,182	1,277

資料:教育部 図書館

(注) 1 一般書は郷土資料を含む。

2 令和2年度4・5月は、新型コロナウイルス感染症拡大防止のため臨時休館。

5月は中央図書館玄関において予約資料の貸出のみ実施。

## イ 予約受付件数

(年度)

区 分	元(31)	2	3	4	5
予 約 受 付 総 数	625,273	561,623	648,780	638,489	630,235
窓 口	39,784	31,060	34,220	33,541	32,348
館 内 OPAC	80,588	49,181	53,413	50,954	49,620
インターネット	504,901	481,382	561,147	553,994	548,267

資料:教育部 図書館

(注)1 都立・国会・他自治体図書館からの相互貸借分、業務用予約を除く。

- 2 令和2年3月2日から6月14日までは、新型コロナウイルス感染症拡大防止のため、窓口及び館内OPACでの予約受付はなし。  
6月7日まで予約の新規受付を中止。

ウ 有効登録者数

(年度)

区 分	元(31)	2	3	4	5
総 数	74,038	59,758	64,119	64,909	66,666
市 内 総 数	39,041	33,056	36,605	37,524	38,309
市 内 一 般	32,322	27,430	30,201	31,109	31,977
市 内 児 童	6,719	5,626	6,404	6,415	6,332
市 外 総 数	34,997	26,702	27,514	27,385	28,357
市 外 一 般	30,866	23,934	24,416	24,417	25,410
市 外 児 童	4,131	2,768	3,098	2,968	2,947

資料:教育部 図書館

(注)有効登録者数：登録者のうち当該年度内に利用があった人数。



## エ 中央図書館団体貸出図書数

(年度)

区 分	元(31)	2	3	4	5
総 数	16,813	13,573	18,323	19,205	17,570
一 般 書	861	670	960	1,094	1,269
児 童 書	15,952	12,903	17,363	18,111	16,301

資料:教育部 図書館

# 8 生涯学習

## (1) 学校施設開放実施状況

### ア 団体開放実施状況(市立小学校)

学校名	体育館						校庭						教室等					
	9～13時		13～17時		17～21時		9～13時		13～17時		17～21時		9～13時		13～17時		17～21時	
	件数	人数	件数	人数	件数	人数	件数	人数	件数	人数	件数	人数	件数	人数	件数	人数	件数	人数
第一小	23	853	84	1,978	117	2,357	95	4,399	62	2,731	25	1,042	-	-	-	-	-	-
第二小	41	699	12	490	143	2,530	82	3,244	41	1,609	-	-	-	-	-	-	-	-
第三小	64	1,107	165	2,313	410	5,751	159	11,050	115	7,693	11	3,724	-	-	-	-	-	-
第四小	38	1,887	115	3,357	171	2,821	93	4,072	48	2,721	8	873	5	243	6	291	2	130
第五小	80	3,664	60	2,249	178	4,729	88	3,448	45	1,634	4	488	5	206	62	1,596	63	1,600
大野田小	76	2,271	121	2,769	182	3,520	69	3,617	68	3,497	33	1,587	1	17	2	21	-	-
境南小	70	2,277	124	3,112	266	6,321	97	8,983	96	8,205	7	927	-	-	-	-	-	-
本宿小	22	462	22	573	116	1,455	74	3,792	198	5,999	120	2,847	50	1,035	11	701	65	1,714
千川小	75	2,801	76	1,560	232	4,916	93	3,514	113	3,640	242	6,698	74	1,778	53	1,491	153	2,492
井之頭小	44	1,277	178	3,449	310	5,570	98	4,685	77	4,260	39	2,327	32	508	101	1,313	70	661
関前南小	28	245	20	191	79	593	61	4,349	63	4,275	58	2,912	-	-	-	-	-	-
桜野小	33	482	81	1,403	246	4,180	57	4,786	94	6,740	-	-	2	270	5	246	10	274
計	594	18,025	1,058	23,444	2,450	44,743	1,066	59,939	1,020	53,004	547	23,425	169	4,057	240	5,659	363	6,871

資料: 教育部 生涯学習スポーツ課



## (2) 体育施設の状況

(6.5.1)

施設名	敷地面積	建築面積	延床面積	構造	備考
総合体育館	56,669	14,824	22,967	SRC造	アリーナ、卓球室、軽体操ダンス室、柔剣道場、弓道場等
陸上競技場	※1	※2	※2	-	400m×8コース、天然芝
温水プール	※1	2,441	3,169	SRC造	25m×15m(7コース)、15m×8m
屋外プール	※1	56	56	RC造	50m×25m(11コース)、幼児プール、屋外トイレ
軟式野球場	9,663	-	-	-	ライト87m、レフト87m、センター103m
テニスコート	4,666	-	-	-	砂入り人工芝コート、7面
緑町スポーツ広場	2,358	16	16	S造	砂入り人工芝コート、47m×30m、管理小屋等
ストリートスポーツ広場	731	-	-	-	滑走面、ジャンプランプ9基、ハンドレール2基
中央公園スポーツ広場	15,300	-	-	-	都立公園内多目的広場2面

資料: 教育部 生涯学習スポーツ課

※1 総合体育館の敷地面積は、陸上競技場、温水プール、屋外プールを含む。

※2 総合体育館の建築面積及び延床面積は、陸上競技場・スタンド席を含む。

## (3) スポーツ協会種目別加入団体数及び加入者数

(各年5.1)

団 体 名	加入団体数					加入者数				
	2	3	4	5	6	2	3	4	5	6
総 数	320	297	290	281	267	9,259	8,704	8,540	8,538	8,440
軟式野球	44	42	39	40	36	833	803	730	750	680
陸上競技	3	3	3	3	3	38	37	34	36	38
弓 道	2	2	2	2	2	120	109	104	114	115
柔 道	5	5	5	5	4	285	215	155	153	165
空手道	7	9	9	9	5	220	132	132	132	75
剣 道	12	12	12	12	12	234	274	300	312	300
ソフトテニス	7	7	7	7	6	132	116	113	131	152
卓 球	24	25	25	25	24	360	359	329	333	328
バドミントン	11	12	11	12	12	333	333	281	282	285
スキー	7	7	7	7	6	223	218	218	218	202
水 泳	8	8	8	9	7	220	220	220	220	140
釣 魚	3	3	3	3	3	61	61	58	58	52
山 岳	21	15	12	10	9	385	310	251	235	220
クレイ射撃	1	1	1	1	1	39	45	49	49	47
民謡舞踊	6	5	6	-	-	54	47	48	-	-
バレーボール	26	22	21	20	21	464	393	368	345	383
バスケットボール	25	19	23	23	23	407	313	408	408	383
乗 馬	5	5	5	5	5	400	400	400	400	400
スポーツ少年団	5	5	5	5	5	100	81	74	79	70
ラジオ体操	8	8	8	7	7	137	122	140	137	138
ソフトボール	15	11	11	11	12	237	184	200	205	255
合気道	5	5	5	4	4	405	405	405	335	355
ゲートボール	6	3	-	-	-	38	17	-	-	-
ソシアルダンス	8	8	7	6	6	130	127	110	86	85
サッカー	26	25	25	25	24	1,110	1,088	1,098	1,132	1,164
テニス	1	1	1	1	1	167	146	187	220	227
ライフル射撃	1	1	1	1	1	82	82	82	24	20
ボウリング	1	1	1	1	1	20	20	20	20	20
アーチェリー	1	1	1	1	1	30	30	30	30	30
インディアカ	5	5	5	5	5	34	36	36	32	32
ターゲットバードゴルフ	3	3	3	3	3	52	45	43	40	39
ゴルフ	1	1	1	1	1	122	122	120	120	120
武術太極拳	5	5	5	5	5	310	230	230	230	230
ウォーキング	1	1	1	1	1	110	112	104	92	85
ラグビーフットボール	10	10	10	10	10	1,334	1,449	1,440	1,540	1,560
ドッジビー	1	1	1	1	1	33	23	23	40	45

資料:教育部 生涯学習スポーツ課

## XI 治 安 ・ 防 災

### 1 治 安

#### (1) 刑法犯の罪種別認知件数及び検挙件数

種 類			元(31)	2	3	4	5	
総 数			1,568	1,198	1,012	1,060	1,270	
			431	547	355	430	495	
凶 悪 犯	殺 人	認知件数	1	1	2	1	1	
		検挙件数	1	1	2	1	1	
	強 盗	認知件数	1	5	-	-	-	
		検挙件数	1	5	-	-	1	
	放 火	認知件数	-	-	1	-	1	
		検挙件数	-	-	1	-	1	
	強 制 性 交 等	認知件数	5	2	1	2	1	
		検挙件数	5	3	1	2	1	
粗 暴 犯	凶器準備集合	認知件数	-	-	-	-	-	
		検挙件数	-	-	-	-	-	
	暴 行	認知件数	26	35	36	44	49	
		検挙件数	12	22	28	31	36	
	傷 害	認知件数	12	15	15	16	25	
		検挙件数	13	16	14	8	18	
	脅 迫	認知件数	-	3	1	2	7	
		検挙件数	-	2	1	2	7	
恐 喝	認知件数	1	-	-	-	-		
	検挙件数	1	-	-	-	-		
窃盗犯	侵入窃盗	空 巣 等	95	133	75	33	22	
		検挙件数	67	158	66	35	35	
	非侵入窃盗	自 動 車	認知件数	1	-	-	1	-
			検挙件数	3	-	-	-	-
		詐 欺 盗 ※	認知件数	10	16	24	21	8
			検挙件数	7	5	6	17	47
		オ ー ト バ イ	認知件数	1	2	4	7	2
			検挙件数	1	7	-	-	1
		自 転 車	認知件数	696	379	301	325	443
			検挙件数	15	14	9	13	21
		車 上 狙 い	認知件数	20	12	15	11	17
			検挙件数	3	4	4	1	2
		自動販売機狙い	認知件数	7	8	-	-	-
			検挙件数	-	-	-	-	-
		万 引 ・ 置 引	認知件数	251	228	218	250	290
			検挙件数	137	121	92	105	104
		ひ っ た く り	認知件数	5	4	2	-	1
			検挙件数	1	24	1	1	-
す り	認知件数	6	5	4	3	3		
	検挙件数	2	-	1	1	-		
そ の 他	認知件数	132	110	139	168	152		
	検挙件数	62	63	47	99	103		
知 能 犯	詐 欺	認知件数	101	94	55	58	77	
		検挙件数	40	41	39	68	35	
	横 領	認知件数	1	1	1	-	2	
		検挙件数	1	-	1	2	-	
	偽 造	認知件数	3	4	5	3	4	
		検挙件数	2	4	1	4	3	
風 俗 犯	賭 博	認知件数	-	-	-	-	-	
		検挙件数	-	-	-	-	-	
	わ い せ つ	認知件数	5	10	7	5	15	
		検挙件数	8	9	7	5	13	
そ の 他		認知件数	188	127	106	110	150	
		検挙件数	49	48	34	35	66	

資料:防災安全部 安全対策課(武蔵野警察署集計)

(注) その他・・・公務執行妨害、住居侵入、逮捕監禁、器物損壊等、占有離脱物横領等上記に掲げるもの以外の刑法犯。

(2) 非行少年数の推移

年	総 数	犯罪少年	触法少年	ぐ犯少年	不良行為少年
元(31)	173	25	5	7	136
2	114	32	13	5	64
3	294	33	10	4	244
4	280	14	15	2	249
5	182	28	20	2	132

資料:防災安全部 安全対策課(武蔵野警察署集計)

## 2 交通安全施設・交通災害

### (1) 交通安全施設の設置状況

(各年4.1)

施設の種類	2	3	4	5	6
歩道 (m)	35,321	35,223	35,223	35,361	35,466
防護柵 (m)	24,355	24,206	24,413	24,552	24,730
蛍光灯道路照明 (灯)	1,655	33	26	24	22
水銀灯道路照明 (灯)	1,013	1,003	747	485	277
LED道路照明 (灯)	4,993	6,662	6,934	7,187	7,441
道路反射鏡 (基)	928	947	964	986	999

資料: 都市整備部 道路管理課



(2) 交通事故による死傷者数

年	総 数	死亡者数	重傷者数	軽傷者数
元(31)	246 (222)	—	8	238
2	237 (205)	—	10	227
3	390 (349)	1	49	340
4	411 (386)	1	52	358
5	419 (394)	1	25	393

資料:都市整備部 交通企画課(武蔵野警察署)

(注) ( )内は発生件数。

## (3) 交通事故町別死傷者数

(令和5年)

町 名	件数	死 者	重傷者	軽傷者
総 数	394	1	25	393
吉 祥 寺 東 町	30	－	3	28
吉 祥 寺 南 町	51	1	3	49
御 殿 山	12	－	－	13
吉 祥 寺 本 町	62	－	2	67
吉 祥 寺 北 町	35	－	2	34
中 町	44	－	2	44
西 久 保	21	－	1	20
緑 町	11	－	2	10
八 幡 町	18	－	1	19
関 前	25	－	2	24
境	39	－	5	38
境 南 町	34	－	2	35
桜 堤	12	－	－	12
そ の 他	－	－	－	－

資料:都市整備部 交通企画課(武蔵野警察署)

(注)その他については、武蔵野警察署扱いの市外発生事故。

## (4) 交通事故原因別発生件数

原 因	(年)				
	元(31)	2	3	4	5
総 数	222	205	349	386	394
信号無視	3	6	13	8	10
通行禁止違反	-	-	-	-	-
右側通行	-	-	-	-	-
後退不相当	-	-	-	1	-
転回不相当	-	-	-	-	-
車間距離不保持等	-	-	-	1	-
追越違反	-	-	-	1	-
左折違反	-	-	-	-	-
右折違反	-	-	-	1	-
優先通行違反	3	2	4	3	5
横断歩道等歩行者妨害	18	3	6	7	6
交差点安全進行義務違反	22	33	47	47	36
一時停止違反	9	12	25	25	15
ブレーキ・ハンドル操作不適	9	13	54	84	94
飲酒運転	2	-	-	-	1
過労運転	-	-	-	2	-
速度違反	-	-	-	-	-
安全運転義務違反	-	-	-	33	13
前方不注意	40	39	33	44	43
動静不注意	-	-	-	28	35
安全不確認	69	47	73	67	103
安全不確認ドア開放	-	-	-	4	6
その他(含歩行者)	47	50	94	30	27

資料:都市整備部 交通企画課(武蔵野警察署)

(5) 子どもの交通事故発生件数

年	総 数	幼 児	小学生	中学生
元(31)	10	4	5	1
2	13	3	8	2
3	22	3	8	11
4	22	3	9	10
5	39	5	16	18

資料:都市整備部 交通企画課(武蔵野警察署)

## (6) 交通災害共済加入及び見舞金支給状況

(令和5年度)

市名	人口	加入状況		加入率(%)	見舞金 支払件数	見舞金 支払額(千円)	支払率(%)
		加入者	会費(円)				
武蔵野市	148,196	2,494	2,175,000	1.7%	14	4,050	186.2%
八王子市	561,034	45,495	24,347,000	8.1%	127	12,620	51.8%
立川市	185,552	26,667	11,496,250	14.4%	69	8,440	73.4%
三鷹市	190,173	3,106	2,653,500	1.6%	20	2,260	85.2%
青梅市	129,918	11,721	9,794,500	9.0%	55	9,850	100.6%
府中市	259,572	35,406	13,091,750	13.6%	74	5,700	43.5%
昭島市	114,279	4,149	3,556,500	3.6%	38	3,040	85.5%
調布市	238,952	21,112	7,130,550	8.8%	29	1,650	23.1%
町田市	431,018	6,469	5,267,000	1.5%	37	3,570	67.8%
小金井市	124,713	11,283	3,882,800	9.0%	13	940	24.2%
小平市	196,543	3,368	2,966,000	1.7%	22	2,160	72.8%
日野市	187,180	13,526	6,338,100	7.2%	23	2,160	34.1%
東村山市	151,598	3,734	3,290,000	2.5%	16	1,610	48.9%
国分寺市	128,691	11,444	3,904,000	8.9%	19	2,810	72.0%
国立市	76,182	1,206	1,049,000	1.6%	8	480	45.8%
福生市	56,055	5,747	2,744,250	10.3%	18	1,620	59.0%
狛江市	82,723	7,447	2,739,300	9.0%	9	500	18.3%
東大和市	84,920	2,451	2,114,500	2.9%	23	4,740	224.2%
清瀬市	74,590	1,878	1,675,500	2.5%	13	1,070	63.9%
東久留米市	116,760	2,513	2,215,000	2.2%	13	1,340	60.5%
武蔵村山市	71,236	2,393	2,092,500	3.4%	16	1,250	59.7%
多摩市	148,107	2,306	2,051,000	1.6%	14	1,230	60.0%
稲城市	93,486	1,573	1,373,000	1.7%	12	1,470	107.1%
羽村市	54,386	2,131	1,836,000	3.9%	11	710	38.7%
あきる野市	79,648	3,785	3,240,000	4.8%	27	2,330	71.9%
西東京市	205,943	3,525	3,109,500	1.7%	21	1,550	49.8%

資料:都市整備部 交通企画課(東京市町村総合事務組合)

(注) 人口は令和5年4月1日現在の住民基本台帳登録人口。

### 3 消 防

#### (1) 消防力の現況

(各年4.1)

種 別	消防署					消防団				
	2	3	4	5	6	2	3	4	5	6
職員(団員)数	186	184	186	194	195	244	233	235	227	232
化学消防車	1	1	1	1	1	-	-	-	-	-
消防ポンプ自動車	4	4	4	4	4	10	10	10	10	10
救 急 車	3	3	3	3	3	-	-	-	-	-
指 揮 車	-	-	-	-	-	1	1	1	1	1
梯子自動車	1	1	1	1	1	-	-	-	-	-
広 報 車	3	3	3	3	3	-	-	-	-	-
指揮隊車	1	1	1	1	1	-	-	-	-	-
災害多目的車	1	1	1	1	1	-	-	-	-	-
救 助 車	1	1	1	1	1	-	-	-	-	-
情報収集用自動二輪車	-	-	-	-	-	-	-	-	-	-
情報収集用原動付二輪車	4	4	4	4	4	-	-	-	-	-

資料:防災安全部 防災課(武蔵野消防署)

(2) 消防水利

(各年4.1)

種 別		2	3	4	5	6
公 設	消 火 栓	957	959	961	964	964
	防 火 水 槽	272	272	272	273	273
私 設	消 火 栓	14	14	12	12	12
	防 火 水 槽	157	157	160	163	164

資料:防災安全部 防災課

(3) 火災発生状況

ア 原因別の火災発生件数及び損害状況

(年)

原 因	元(31)	2	3	4	5
総 数	39	32	36	54	55
放火(疑い含む)	7	1	9	1	8
たばこ	2	8	9	7	2
ガス関係	6	5	4	7	5
電気関係	18	11	11	30	28
電気ストーブ	—	—	—	1	1
石油ストーブ	—	—	—	—	—
たき火	—	—	—	—	—
風呂の空だき	—	—	—	—	—
電気こんろ	—	—	—	1	1
ライター	—	—	—	—	—
火遊び	—	—	—	1	1
その他	6	7	3	6	9
損害見積額(千円)	46,813	20,857	57,329	21,981	21,281
焼損床面積 (㎡)	75	302	354	165	61

資料:防災安全部 防災課(武蔵野消防署)

(注)1 ガス関係には、ガスこんろ、ガステーブル、ガスレンジ、ガスロースターを含む。

2 電気関係には、電気設備、器具、電気コード等を含む。



イ 月別の火災発生件数及び損害状況

年月	発生件数	損害見積額 (千円)	焼損床面積 (㎡)
元(31)	46	46,813	75
2	32	20,857	302
3	36	57,329	354
4	54	21,981	165
5	55	21,281	61
5.1	5	15	－
2	6	8,988	31
3	5	356	3
4	5	2,246	3
5	6	1,345	－
6	5	14	－
7	3	123	1
8	3	6,984	13
9	5	975	10
10	6	223	－
11	4	10	－
12	2	2	－

資料:防災安全部 防災課(武蔵野消防署)

(4) 火災以外の災害出場件数

年月	総数	救助作業	危険排除	水災	その他
元(31)	418	238	35	8	137
2	370	207	26	—	137
3	425	240	45	—	140
4	402	228	38	—	136
5	391	222	33	—	136
5.1	32	22	1	—	9
2	27	13	2	—	12
3	25	17	3	—	5
4	40	25	5	—	10
5	37	20	4	—	13
6	34	14	1	—	19
7	29	19	2	—	8
8	35	16	4	—	15
9	31	19	4	—	8
10	37	21	3	—	13
11	27	16	2	—	9
12	37	20	2	—	15

資料:防災安全部 防災課(武蔵野消防署)

(注) その他…誤報、いたずら、緊急確認。

## (5) 救急隊の活動状況

(年)

区 分	出場回数					救護人員				
	元(31)	2	3	4	5	元(31)	2	3	4	5
総 数	8,457	7,404	7,403	8,731	9,180	7,534	6,476	6,338	7,065	7,729
火 災	38	34	33	35	36	4	2	5	8	3
自然災害	－	－	－	－	1	－	－	－	－	1
水難事故	3	－	3	1	3	2	－	－	1	2
交通事故	363	372	379	361	349	331	320	337	310	311
労災事故	54	43	36	37	55	54	41	35	37	54
運動競技によるけが	65	39	49	78	74	63	39	48	77	71
一般負傷	1,627	1,460	1,376	1,625	1,744	1,481	1,307	1,228	1,380	1,511
自 損	50	58	39	35	61	38	38	30	25	45
加害事故	73	73	50	46	55	35	29	23	22	37
急 病	5,229	4,492	4,540	5,665	5,983	4,653	3,944	3,850	4,472	4,997
転 院	880	764	790	741	702	873	756	782	733	697
そ の 他 ※	75	69	107	107	117	－	－	－	－	－
医師搬送	－	－	1	－	－	－	－	－	－	－

資料:防災安全部 防災課(武蔵野消防署)

(注) 近隣区市の救急隊の武蔵野市への出場回数を含む。

※資器材等輸送含む

## XII 交通・通信

### 1 交通

#### (1) 駅別乗降客数 ア JR吉祥寺駅

年度	年間	1日平均
	乗客(千人)	乗客(人)
元(31)	51,917	141,849
2	36,251	99,319
3	39,374	107,875
4	43,386	118,865
5	45,671	125,127

資料:総務部 総務課(JR東日本「各駅の乗車人員」)

(注)降車の人員は集計していないため、乗客のみ掲載。

イ 京王井の頭線吉祥寺駅

年度	年間		1日平均	
	乗客(千人)	降客(千人)	乗客(人)	降客(人)
元(31)	26,384	26,892	72,756	74,145
2	17,736	17,989	48,960	49,654
3	20,190	20,469	55,317	56,080
4	22,239	22,592	60,932	61,899
5	23,318	22,820	62,351	63,712

資料:総務部 総務課(京王電鉄株式会社)

ウ JR三鷹駅

年度	年間	1日平均
	乗客(千人)	乗客(人)
元(31)	36,159	98,796
2	26,060	71,399
3	26,882	73,648
4	28,986	79,415
5	30,574	83,766

資料:総務部 総務課(JR東日本「各駅の乗車人員」)

(注)降車の人員は集計していないため、乗客のみ掲載。

エ JR武蔵境駅

年度	年間	1日平均
	乗客(千人)	乗客(人)
元(31)	25,220	68,907
2	17,372	47,597
3	18,891	51,755
4	21,260	58,246
5	22,420	61,426

資料:総務部 総務課(JR東日本「各駅の乗車人員」)

(注)降車の人員は集計していないため、乗客のみ掲載。

オ 西武多摩川線武蔵境駅

年度	年間		1日平均	
	乗客(千人)	降客(千人)	乗客(人)	降客(人)
元(31)	5,630	5,662	15,382	15,472
2	3,879	3,893	10,628	10,664
3	4,395	4,410	12,040	12,083
4	4,858	4,879	13,312	13,369

年度	乗降客(千人)	乗降客(人)
5	10,180	27,892

資料:総務部 総務課(西武鉄道株式会社)

(注)令和5年度より集計方法を平均乗降人員に変更



## (2)バス系統別乗客数

## ア 関東バス

(年度)

起点停留所	終点停留所	1日平均乗客数				
		元(31)	2	3	4	5
吉祥寺駅 北口	柳沢駅 (武蔵野市役所経由)	44	31	21	25	30
	柳沢駅 (緑町二丁目経由)	8,077	4,070	4,554	5,094	6,495
	成蹊学園	615	251	297	461	248
	電通裏	32	16	12	12	15
	桜堤団地	319	92	11	13	15
	向台町5丁目	3,777	1,850	2,313	2,712	3,278
	西荻窪駅	2,856	977	1,297	1,655	2,297
	関前西公園	162	42	115	96	110
	中野駅	3,925	2,627	2,916	3,189	4,391
	武蔵野営業所	438	133	154	155	74
	ヴィーガーデン西東京	1,771	1,069	1,236	1,485	1,796
	青梅街道営業所	86	15	18	25	35
	武蔵野市役所	922	93	123	144	174
三鷹駅	北裏	5,800	3,248	3,457	3,638	4,093
	武蔵関駅	1,428	1,115	1,532	1,822	2,226
	田無橋場	1,219	782	861	936	1,095
	関前3丁目	263	163	197	243	128
	柳沢駅	4,650	2,623	2,986	3,269	4,108
	東伏見駅北口	59	19	11	9	16
	天神山	487	286	326	373	499
	武蔵境駅	4,337	1,856	2,765	3,177	3,870
	武蔵小金井駅	551	291	192	230	282
	電通裏	240	60	54	65	76
	武蔵野営業所	201	78	99	108	46
	武蔵野大学	772	5	64	133	163
	ヴィーガーデン西東京	547	-	-	-	-
	NTT武蔵野 研究開発センタ	462	346	271	495	223
武蔵境駅	向台町5丁目	1,378	833	881	983	1,120
	花小金井駅南口	154	81	113	140	156
	ヴィーガーデン西東京	1,984	1,311	1,501	1,685	1,892
総計		47,556	24,363	28,377	32,372	38,952

資料:総務部 総務課(関東バス株式会社)

(注)1 1日平均乗客数は、各年度の実績の1日平均値。

2 吉祥寺駅⇄上石神井駅は土日祝のみ運行のため記載なし。

イ 京王バス			(年度)				
路線名	起点停留所	終点停留所	1日平均乗客数				
			元(31)	2	3	4	5
三 鷹 線	三 鷹 駅 南 口	久 我 山 駅	5,744	4,480	5,064	4,105	5,031
井 口 線	武蔵小金井駅南口	武蔵境駅南口	56	35	38	31	45
	東 小 金 井 駅		-	-	-	-	29
西 原 線	吉 祥 寺 駅 南 口	調 布 駅 南 口	2,202	1,575	1,828	1,420	1,238
総 計			8,002	6,090	6,930	5,556	6,343

資料:総務部 総務課(京王電鉄バス株式会社)

(注)1 1日平均乗客数は、各年度の実績の1日平均値。

2 三鷹線の1日平均乗客数には久我山～永福町を含む。

ウ 小田急バス

(年度)

路線名	起点停留所	終点停留所	1日平均乗客数				
			元(31)	2	3	4	5
調 布 線	吉 祥 寺 駅	調布駅北口	6,536	4,946	5,474	5,923	6,293
仙 川 線	〃	仙 川	7,916	5,806	6,354	6,916	7,310
烏 山 線	〃	千 歳 烏 山	7,823	5,812	6,352	7,075	7,545
牟礼団地線	〃	牟 礼 団 地 北 野 杏林大学井の頭 キャンパス	5,227	3,987	4,758	5,293	5,624
明 星 線	〃	明星学園前	—	—	—	—	—
野ヶ谷線	〃	野 ヶ 谷 深 大 寺 調布駅北口	5,470	3,852	4,104	4,499	4,759
布 田 線	〃	調布駅北口	2,018	1,546	1,785	1,933	2,025
桜堤団地線	武蔵境駅北口	桜堤上水端「hocco」	2,999	2,174	2,245	2,540	2,671
調布・新小金井線	三 鷹 駅	武蔵境駅 新小金井駅 調布駅北口	7,406	5,598	6,112	6,752	7,082
西 野 線	〃	国際基督教大学 調布駅北口 調布飛行場	7,618	5,196	5,043	5,407	5,757
狛江北口線	武蔵境駅南口 多 摩 川 住宅	狛 江 駅北口 慈恵第三病院	9,407	6,862	7,304	7,947	8,332
新宿・杏林線	吉 祥 寺 駅 吉 祥 寺 駅 調布駅北口	新宿駅西口 明星学園前 杏林大学病院	1,176	903	992	1,062	979
三鷹・仙川線	三 鷹 駅	晃華学園東 仙 川	11,642	8,926	9,683	10,505	11,031
北 浦 線	〃	野 ヶ 谷 杏林大学井の頭 キャンパス	5,464	3,975	4,521	4,886	5,186
境・境南線	武蔵境駅南口 吉 祥 寺 駅	国際基督教大学 武蔵境駅南口 武蔵小金井駅	10,675	7,411	7,789	8,878	9,092
総 計			91,377	66,994	72,516	79,616	83,686

資料:総務部 総務課(小田急バス株式会社)

(注) 1日平均乗客数は、各年度の実績の1日平均値。

## エ 西武バス

(年度)

路線名	起点停留所	終点停留所	一日平均乗客数				
			元(31)	2	3	4	5
吉祥寺線	都民農園セコニック前 新座栄 西武車庫前 (武蔵関駅入口経由) 大泉学園駅南口 (武蔵関駅入口経由)	吉祥寺駅	19,852	15,120	16,701	18,191	19,272
成増・吉祥寺線	成増町 谷原三丁目 西武車庫前 (上石神井駅経由) 石神井公園駅 (上石神井駅経由) 吉祥寺駅 (上石神井駅経由) 水道端 立野橋	吉祥寺駅	7,600	5,913	6,330	6,854	7,207
保谷線	保谷駅(東伏見経由) 保谷駅(武蔵関駅入口経由)	吉祥寺駅	3,395 1,853	2,471 1,403	2,709 1,578	3,020 1,715	3,194 1,817
小金井・吉祥寺線	花小金井駅	吉祥寺駅	2,459	1,892	2,087	2,284	2,514
三鷹線	ひばりヶ丘駅	三鷹駅	1,999	1,477	1,532	1,754	1,793
保谷・三鷹線	天神山		1,586	1,214	1,380	1,485	1,553
境線	ひばりヶ丘駅 (谷戸経由) ひばりヶ丘駅 (南町3丁目経由) ひばりヶ丘駅 (団地・小谷戸経由) 文華女子高等学校前 (田無駅経由) 南沢5丁目 (田無駅経由)	武蔵境駅	10,895	8,147	8,584	9,129	9,704
境・ひばりヶ丘線	ひばりヶ丘駅 (団地西口経由)		6,308	4,645	5,365	5,711	5,914
イオン・南沢線	ひばりヶ丘駅 (イオンモール東久留米経由)	武蔵境駅	8,777	6,328	6,448	6,497	6,705
総計			64,724	48,610	52,714	56,640	59,673

資料:総務部 総務課(西武バス株式会社)

(注)1 1日平均乗客数は、各年度の実績の1日平均値。

2 境線のひばりヶ丘駅⇄武蔵境駅の数値は、深夜バスを含む。

オ ムーバス

吉祥寺東循環(1号路線 平成7年11月26日運行開始)

年度	便数	乗 客 数						回数券 比率(%)	IC 比率(%)
		現金利用	IC利用	回数券利用	年間乗客	1日平均	1便平均		
元(31)	19,180	70,380	200,327	110,480	381,187	1,041.5	19.9	29.0	52.6
2	17,800	56,568	158,653	18,186	233,407	639.5	13.1	7.8	68.0
3	15,557	57,878	181,571	-	239,449	656.0	15.4	-	75.8
4	18,583	61,465	237,008	-	298,473	817.7	16.1	-	79.4
5	18,632	62,007	265,605	-	327,612	895.1	17.6	-	81.1

吉祥寺北西循環(2号路線 平成10年3月8日運行開始)

年度	便数	乗 客 数						回数券 比率(%)	IC 比率(%)
		現金利用	IC利用	回数券利用	年間乗客	1日平均	1便平均		
元(31)	23,353	108,253	326,059	168,427	602,739	1,646.8	25.8	27.9	54.1
2	23,121	94,887	297,032	31,400	423,319	1,159.8	18.3	7.4	70.2
3	21,231	99,949	368,857	-	468,806	1,284.4	22.1	-	78.7
4	23,415	106,292	442,495	-	548,787	1,503.5	23.4	-	80.6
5	23,492	105,482	468,736	-	574,218	1,568.9	24.4	-	81.6

境南東循環(3号路線 平成12年11月26日運行開始)

年度	便数	乗 客 数						回数券 比率(%)	IC 比率(%)
		現金利用	IC利用	回数券利用	年間乗客	1日平均	1便平均		
元(31)	15,286	49,458	150,333	26,058	225,849	617.1	14.8	11.5	66.6
2	14,558	30,994	94,038	5,315	130,347	357.1	9.0	4.1	72.1
3	14,028	28,604	102,035	-	130,639	357.9	9.3	-	78.1
4	14,845	29,024	119,661	-	148,685	407.4	10.0	-	80.5
5	14,887	29,302	139,636	-	168,938	461.6	11.3	-	82.7

境南西循環(3号路線 平成12年11月26日運行開始)

年度	便数	乗 客 数						回数券 比率(%)	IC 比率(%)
		現金利用	IC利用	回数券利用	年間乗客	1日平均	1便平均		
元(31)	15,285	48,787	133,396	36,572	218,755	597.7	14.3	16.7	61.0
2	16,888	41,113	114,901	8,194	164,208	449.9	9.7	5.0	70.0
3	17,838	45,734	144,979	-	190,713	522.5	10.7	-	76.0
4	19,472	48,736	180,051	-	228,787	626.8	11.7	-	78.7
5	19,526	52,838	203,672	-	256,510	700.8	13.1	-	79.4

三鷹駅北西循環(4号路線 平成14年3月23日運行開始)

年度	便数	乗 客 数						回数券 比率(%)	IC 比率(%)
		現金利用	IC利用	回数券利用	年間乗客	1日平均	1便平均		
元(31)	13,761	45,300	171,790	56,856	273,946	748.5	19.9	20.8	62.7
2	12,840	36,684	131,718	10,137	178,539	489.1	13.9	5.7	73.8
3	11,346	36,211	141,692	-	177,903	487.4	15.7	-	79.6
4	13,366	41,839	191,807	-	233,646	640.1	17.5	-	82.1
5	13,404	40,591	210,433	-	251,024	685.9	18.7	-	83.8

境西循環(5号路線 平成16年11月27日運行開始)

年度	便数	乗 客 数						回数券 比率(%)	IC 比率(%)
		現金利用	IC利用	回数券利用	年間乗客	1日平均	1便平均		
元(31)	21,086	53,950	176,934	57,684	288,568	788.4	13.7	20.0	61.3
2	19,847	36,721	123,492	9,453	169,666	464.8	8.5	5.6	72.8
3	18,892	37,321	153,423	-	190,744	522.6	10.1	-	80.4
4	20,319	43,481	213,781	-	257,262	704.8	12.7	-	83.1
5	20,319	43,593	245,407	-	289,000	791.8	14.2	-	84.9

境・東小金井線(5号路線 平成17年5月29日運行開始)

年度	便数	乗 客 数						回数券 比率(%)	IC 比率(%)
		現金利用	IC利用	回数券利用	年間乗客	1日平均	1便平均		
元(31)	10,582	45,311	123,829	44,578	213,718	583.9	20.2	20.9	57.9
2	10,018	33,504	94,553	8,516	136,573	374.2	13.6	6.2	69.2
3	9,610	31,967	115,078	-	147,045	402.9	15.3	-	78.3
4	10,220	35,293	154,082	-	189,375	518.8	18.5	-	81.4
5	10,251	35,425	175,439	-	210,864	576.1	20.6	-	83.2

三鷹・吉祥寺循環(6号路線 平成19年4月1日運行開始)

年度	便数	乗 客 数						回数券 比率(%)	IC 比率(%)
		現金利用	IC利用	回数券利用	年間乗客	1日平均	1便平均		
元(31)	15,565	51,144	172,564	83,839	307,547	840.3	19.8	27.3	56.1
2	13,952	42,212	137,145	15,517	194,874	533.9	14.0	8.0	70.4
3	12,769	41,538	153,517	-	195,055	534.4	15.3	-	78.7
4	14,607	44,965	194,825	-	239,790	657.0	16.4	-	81.2
5	14,640	48,920	218,631	-	267,551	731.0	18.3	-	81.7

境・三鷹循環(7号路線 平成19年4月1日運行開始)

年度	便数	乗 客 数						回数券 比率(%)	IC 比率(%)
		現金利用	IC利用	回数券利用	年間乗客	1日平均	1便平均		
元(31)	10,552	24,692	93,796	39,591	158,079	431.9	15.0	25.0	59.3
2	10,005	20,039	76,004	7,866	103,909	284.7	10.4	7.6	73.1
3	9,609	19,926	83,339	-	103,265	282.9	10.7	-	80.7
4	10,221	21,517	99,686	-	121,203	332.1	11.9	-	82.2
5	10,250	22,735	107,233	-	129,968	355.1	12.7	-	82.5

資料:都市整備部 交通企画課

(3) 車両交通量の状況

(30.11.8、11.13)

交差点名	総数	乗用車	二輪車	小 型 トラック	トラック(4t) 以上	路 線 バ ス	その他 のバス	タクシー
吉 祥 寺 駅 南 口	15,343	7,202	798	3,151	1,192	1,144	82	1,774
吉 祥 寺 駅 前	20,780	10,361	1,094	4,412	1,556	1,085	97	2,175
吉祥寺駅北口広場	8,058	2,843	152	1,036	655	2,007	28	1,337
吉 祥 寺 駅 北	13,740	6,722	637	2,964	1,179	772	71	1,395
八 幡 宮 前	20,193	9,882	951	4,534	1,698	1,316	90	1,722
吉 祥 寺 北 町	13,155	6,752	695	3,053	1,410	510	68	667
成 蹊 通 り	16,443	9,254	994	3,682	1,466	39	102	906
平 沼 園 前	10,407	5,503	746	2,583	852	36	93	594
け や き 橋	12,371	6,668	730	3,165	1,012	78	97	621
中 央 通 り	19,763	10,045	1,203	4,419	1,880	1,028	83	1,105
武 蔵 野 中 央	15,687	7,649	680	3,529	1,505	1,382	84	858
武蔵野大学前※	14,168	7,686	696	4,033	959	466	52	276
境 浄 水 場 西 ※	15,174	8,837	841	3,401	1,019	547	61	468
境 二 丁 目 第 一 ※	11,454	6,281	509	2,343	761	784	71	705
武蔵境駅北口広場※	4,448	1,902	128	547	215	1,022	15	619
日本獣医大学前※	8,771	5,085	454	1,774	763	77	50	568
市 営 プ ー ル 前	10,622	5,859	498	2,333	1,032	318	66	516
三 鷹 駅 北 口 広 場	6,385	2,416	231	818	278	1,268	105	1,269

資料:都市整備部 交通企画課

(注)1 調査時間:午前7時～午後7時。

2 ※は11月13日に調査実施。

(4) 種類別自動車保有台数の推移

年度	総数	乗用車		貨物車	乗合自動車	特種(殊)車	軽自動車			自動二輪車 250cc超	原付自転車 125cc以下
		自家用	営業用				四輪車	三輪車	二輪車 125cc超 250cc以下		
元(31)	<b>37,210</b>	24,074	478	1,464	360	561	4,621	2	1,215	1,128	3,307
2	<b>36,921</b>	23,957	468	1,432	352	564	4,644	2	1,196	1,123	3,183
3	<b>37,056</b>	24,029	447	1,443	358	560	4,697	2	1,192	1,160	3,168
4	<b>37,094</b>	23,956	439	1,435	357	557	4,789	2	1,187	1,197	3,175
5	<b>37,097</b>	23,918	480	1,405	364	553	4,850	1	1,182	1,255	3,089

資料:財務部 市民税課、総務部 総務課(一般財団法人自動車検査登録情報協会)

(注) 乗合自動車とは、乗車定員11名以上の自動車を指す。

## XⅢ 選 挙

### 1 選 挙

#### (1)選挙人名簿登録者数

期 日	男	女	計
2. 9. 1	58,854	65,686	124,540
3. 9. 1	59,046	66,070	125,116
4. 9. 1	59,045	66,071	125,116
5. 9. 1	58,861	65,853	124,714
6. 9. 2	58,693	65,730	124,423

資料:選挙管理委員会事務局

(注) 1日が土・日・祝日にあたる場合は翌平日に繰り延べ。



(2)在外選挙人名簿登録者数

期 日	男	女	計
2. 9. 1	195	217	412
3. 9. 1	193	211	404
4. 9. 1	200	229	429
5. 9. 1	181	226	407
6. 9. 2	171	224	395

資料:選挙管理委員会事務局

(注) 1日が土・日・祝日にあたる場合は翌平日に繰り延べ。

## (3) 町丁目別の男女別選挙人名簿登録者数

(6.9.2)

町丁目	登録者数			町丁目	登録者数		
	男	女	計		男	女	計
吉祥寺東町				緑町			
1丁目	1,295	1,370	2,665	1丁目	915	980	1,895
2丁目	1,897	2,160	4,057	2丁目	1,905	2,491	4,396
3丁目	1,391	1,542	2,933	3丁目	247	297	544
4丁目	639	743	1,382	八幡町			
吉祥寺南町				1丁目	515	545	1,060
1丁目	891	1,002	1,893	2丁目	214	221	435
2丁目	1,080	1,232	2,312	3丁目	598	649	1,247
3丁目	1,450	1,724	3,174	4丁目	398	416	814
4丁目	1,228	1,348	2,576	関前			
5丁目	680	711	1,391	1丁目	199	214	413
御殿山				2丁目	1,010	1,037	2,047
1丁目	842	1,030	1,872	3丁目	1,267	1,353	2,620
2丁目	841	913	1,754	4丁目	647	679	1,326
吉祥寺本町				5丁目	714	766	1,480
1丁目	896	872	1,768	境			
2丁目	1,169	1,282	2,451	1丁目	1,472	1,630	3,102
3丁目	1,241	1,380	2,621	2丁目	1,638	1,856	3,494
4丁目	1,516	1,852	3,368	3丁目	796	852	1,648
吉祥寺北町				4丁目	752	830	1,582
1丁目	1,539	1,722	3,261	5丁目	1,882	2,016	3,898
2丁目	1,033	1,182	2,215	境南町			
3丁目	1,589	1,718	3,307	1丁目	968	1,110	2,078
4丁目	1,445	1,684	3,129	2丁目	1,919	2,463	4,382
5丁目	682	739	1,421	3丁目	1,070	1,148	2,218
中町				4丁目	1,150	1,257	2,407
1丁目	1,411	1,794	3,205	5丁目	917	1,002	1,919
2丁目	1,836	1,960	3,796	桜堤			
3丁目	2,519	2,838	5,357	1丁目	1,097	1,270	2,367
西久保				2丁目	1,784	2,040	3,824
1丁目	1,019	1,182	2,201	3丁目	441	468	909
2丁目	2,022	2,033	4,055				
3丁目	2,027	2,127	4,154	計	58,693	65,730	124,423

資料：選挙管理委員会事務局

## (4)選挙別の有権者数及び投票率

選挙の種類	選挙期日	選挙当日の有権者数			投票者数			投票率(%)		
		男	女	計	男	女	計	男	女	全体
都 知 事	23.4.10	54,301	60,225	114,526	31,979	37,031	69,010	58.89	61.49	60.26
市議会議員	23.4.24	53,467	59,374	112,841	23,286	26,648	49,934	43.55	44.88	44.25
都 知 事	24.12.16	54,620	60,811	115,431	37,117	40,888	78,005	67.95	67.24	67.58
衆議院議員	24.12.16	55,231	61,396	116,627	37,246	41,027	78,273	67.44	66.82	67.11
都議会議員	25.6.23	54,327	60,687	115,014	24,034	26,552	50,586	44.24	43.75	43.98
参議院議員	25.7.21	55,641	62,003	117,644	32,568	34,770	67,338	58.53	56.08	57.24
市 長	25.10.6	54,333	60,755	115,088	22,203	25,312	47,515	40.86	41.66	41.29
市議会議員補欠	25.10.6	54,333	60,755	115,088	22,198	25,300	47,498	40.86	41.64	41.27
都 知 事	26.2.9	55,206	61,564	116,770	28,503	30,643	59,146	51.63	49.77	50.65
衆議院議員	26.12.14	56,258	62,595	118,853	34,247	36,705	70,952	60.87	58.64	59.70
市議会議員	27.4.26	54,526	60,939	115,465	25,291	28,930	54,221	46.38	47.47	46.96
参議院議員	28.7.10	57,597	64,025	121,622	36,415	39,991	76,406	63.22	62.46	62.82
都 知 事	28.7.31	56,434	63,058	119,492	35,879	41,261	77,140	63.58	65.43	64.56
都議会議員	29.7.2	57,054	63,678	120,732	31,091	34,438	65,529	54.49	54.08	54.28
市 長	29.10.1	56,695	63,316	120,011	24,978	28,142	53,120	44.06	44.45	44.26
市議会議員補欠	29.10.1	56,695	63,316	120,011	24,961	28,120	53,081	44.03	44.41	44.23
衆議院議員	29.10.22	58,052	64,657	122,709	33,920	36,981	70,901	58.43	57.20	57.78
市議会議員	31.4.21	56,583	63,422	120,005	26,093	29,899	55,992	46.11	47.14	46.66
参議院議員	元.7.21	58,539	65,328	123,867	33,625	36,483	70,108	57.44	55.85	56.60
都 知 事	2.7.5	57,667	64,560	122,227	34,087	39,679	73,766	59.11	61.46	60.35
都議会議員	3.7.4	57,900	64,944	122,844	27,686	30,808	58,494	47.82	47.44	47.62
市 長	3.10.3	57,680	64,737	122,417	26,652	31,453	58,105	46.21	48.59	47.46
市議会議員補欠	3.10.3	無投票								
衆議院議員	3.10.31	58,934	66,046	124,980	36,450	40,356	76,806	61.85	61.10	61.45
参議院議員	4.7.10	58,854	65,874	124,728	36,620	40,877	77,497	62.22	62.05	62.13
市議会議員	5.4.23	56,963	64,000	120,963	28,683	32,877	61,560	50.35	51.37	50.89
市 長	5.12.24	57,391	64,386	121,777	25,904	28,619	54,523	45.14	44.45	44.77
市議会議員補欠	5.12.24	57,391	64,386	121,777	25,882	28,605	54,487	45.10	44.43	44.74
都 知 事	6.7.7	57,564	64,671	122,235	37,701	42,132	79,833	65.49	65.15	65.31
衆議院議員	6.10.27	58,669	65,771	124,440	37,244	40,710	77,954	63.48	61.9	62.64
都議会議員補欠	6.11.17	58,260	65,255	123,515	20,703	22,443	43,146	35.54	34.39	34.93

資料:選挙管理委員会事務局

(注)1 衆議院議員選挙及び参議院議員選挙については選挙区選挙。

2 衆議院議員選挙及び参議院議員選挙は「選挙当日の有権者数」に在外選挙人を含む。

## (5)選挙別結果状況

## ア 党派別得票数

党 派		市議会	市長	市議補欠	都知事	衆議院	都議補欠
		5.4.23	5.12.24	5.12.24	6.7.7	6.10.27	6.11.17
有効投票数	総数 構成比(%)	60,794 100	53,709 100	51,856 100	79,181 100	75,988 100	42,484 100
自由民主党	得票数 構成比(%)	8,503 14.0	- -	- -	- -	33,839 44.5	22,153 52.1
立憲民主党	得票数 構成比(%)	7,022 11.6	- -	13,894 26.8	- -	30,301 39.9	20,331 47.9
国民民主党	得票数 構成比(%)	- -	- -	- -	- -	- -	- -
日本共産党	得票数 構成比(%)	4,391 7.2	- -	- -	- -	5,857 7.7	- -
公明党	得票数 構成比(%)	4,345 7.1	- -	- -	- -	- -	- -
都民ファーストの会	得票数 構成比(%)	- -	- -	- -	- -	- -	- -
ファーストの会	得票数 構成比(%)	- -	- -	- -	- -	- -	- -
幸福実現党	得票数 構成比(%)	- -	- -	- -	- -	- -	- -
日本維新の会	得票数 構成比(%)	6,283 10.3	- -	- -	- -	- -	- -
社会民主党	得票数 構成比(%)	- -	- -	- -	- -	- -	- -
れいわ新選組	得票数 構成比(%)	- -	- -	- -	- -	- -	- -
NHK党 (旧NHKから 国民を守る党)	得票数 構成比(%)	385 0.6	- -	- -	101 0.1	- -	- -
日本第一党	得票数 構成比(%)	- -	- -	- -	715 0.9	- -	- -
参政党	得票数 構成比(%)	916 1.5	- -	- -	- -	5,991 7.9	- -
無所属	得票数 構成比(%)	27,123 44.6	53,709 100.0	37,962 73.2	75,590 95.5	- -	- -
諸派	得票数 構成比(%)	1,825 3.0	- -	- -	2,774 3.5	- -	- -

資料:選挙管理委員会事務局

(注)1 衆議院議員選挙及び参議院議員選挙については選挙区選挙。

2 得票数を合計して総数にならない場合は、按分票の切り捨てを行う。

イ 党派別当選者数

選 挙 の 種 別	選挙期日	総数	自 由 民主党	公明党	日 本 共産党	民主党	立 憲 民主党	みんな の 党	日本維新 の会	無所属	諸派
市 長	21.10.4	1	-	-	-	-	-	-	-	1	-
都 知 事	23.4.10	1	-	-	-	-	-	-	-	1	-
市 議 会 議 員	23.4.24	26	3	3	3	3	-	1	-	9	4
都 知 事	24.12.16	1	-	-	-	-	-	-	-	1	-
都 議 会 議 員	25.6.23	1	1	-	-	-	-	-	-	-	-
市 長	25.10.6	1	-	-	-	-	-	-	-	1	-
市議会議員補欠	25.10.6	1	1	-	-	-	-	-	-	-	-
都 知 事	26.2.9	1	-	-	-	-	-	-	-	1	-
市 議 会 議 員	27.4.26	26	2	3	3	4	-	-	-	13	1
都 知 事	28.7.31	1	-	-	-	-	-	-	-	1	-
都 議 会 議 員	29.7.2	1	-	-	-	-	-	-	-	-	1
市 長	29.10.1	1	-	-	-	-	-	-	-	1	-
市議会議員補欠	29.10.1	1	1	-	-	-	-	-	-	-	-
市 議 会 議 員	31.4.21	26	4	3	2	-	4	-	-	11	2
都 知 事	2.7.5	1	-	-	-	-	-	-	-	1	-
都 議 会 議 員	3.7.4	1	-	-	-	-	1	-	-	-	-
市 長	3.10.3	1	-	-	-	-	-	-	-	1	-
市議会議員補欠	3.10.3	2	-	-	-	-	-	-	-	2	-
市 議 会 議 員	5.4.23	26	3	3	3	-	4	-	2	10	1
市 長	5.12.24	1	-	-	-	-	-	-	-	1	-
市議会議員補欠	5.12.24	2	-	-	-	-	1	-	-	1	-
都 知 事	6.7.7	1	-	-	-	-	-	-	-	1	-
都議会議員補欠	6.11.17	1	1	-	-	-	-	-	-	-	-

資料:選挙管理委員会事務局

## XIV 議会・行財政

### 1 議会

#### (1) 市議会開催状況

(5.1～5.12)

区 分	定例会 臨時会	常 任 委 員 会				議会運営 委 員 会	特 別 委員会	全 員 協議会
		総 務	文 教	厚 生	建 設			
開 催 回 数	22	9	8	8	8	17	18	1
会議時間	92時間53分	39時間42分	33時間14分	21時間34分	25時間25分	14時間25分	76時間34分	12分

資料:議会事務局

## 2 行 政

### (1) 年齢別、男女別及び勤続年数別職員数

#### ア 勤続年数別職員数

(各年4.1)

勤続年数	2			3			4			5			6		
	男	女	計	男	女	計	男	女	計	男	女	計	男	女	計
0～2年	59	74	133	77	80	157	82	89	171	61	84	145	46	76	122
3～5年	28	40	68	32	48	80	33	48	81	49	66	115	61	72	133
6～8年	38	38	76	30	35	65	24	39	63	21	38	59	22	43	65
9～11年	42	50	92	41	46	87	38	45	83	37	35	72	29	32	61
12～14年	36	44	80	41	47	88	48	50	98	41	48	89	43	44	87
15～17年	35	28	63	31	37	68	18	33	51	35	41	76	41	45	86
18～20年	18	19	37	24	13	37	41	20	61	35	27	62	28	33	61
21～23年	28	23	51	27	24	51	17	22	39	19	18	37	24	17	41
24～26年	44	35	79	36	24	60	25	21	46	28	23	51	26	19	45
27～29年	59	39	98	54	43	97	57	46	103	42	33	75	35	24	59
30～32年	36	29	65	42	31	73	45	30	75	55	36	91	49	40	89
33～35年	11	28	39	16	32	48	22	31	53	29	23	52	36	27	63
36年以上	32	35	67	17	26	43	7	19	26	6	22	28	14	29	43
総 計	466	482	948	468	486	954	457	493	950	458	494	952	454	501	955
平均勤続年数	18	16	17	17	16	16	16	15	16	17	15	16	17	15	16

資料:総務部 人事課

(注)1 特別職は除く。

2 一部事務組合派遣職員及び派遣研修受入職員は除く。

3 短時間勤務の再任用職員は除く。

## イ 年齢別職員数

(6.4.1)

年 齢	男	女	計	年 齢	男	女	計	年 齢	男	女	計
18～19歳	-	-	-	34～35歳	21	27	48	50～51歳	25	20	45
20～21歳	-	-	-	36～37歳	20	24	44	52～53歳	24	38	62
22～23歳	17	27	44	38～39歳	29	24	53	54～55歳	44	21	65
24～25歳	22	37	59	40～41歳	20	22	42	56～57歳	22	20	42
26～27歳	24	34	58	42～43歳	27	22	49	58～59歳	28	26	54
28～29歳	14	23	37	44～45歳	22	21	43	60歳以上	19	21	40
30～31歳	13	28	41	46～47歳	20	20	40	総 計	454	501	955
32～33歳	24	29	53	48～49歳	19	17	36	平均年齢	43	40	42

資料:総務部 人事課

(注)1 特別職は除く。

2 一部事務組合派遣職員及び派遣研修受入職員は除く。

3 短時間勤務の再任用職員は除く。



## (2) 部課別職員数

(6.4.10)

所 属			人 員	定 数	所 属			人 員	定 数
総合政策部	企 画 調 整 課		12	735	都市整備部	まちづくり推進課		15	
	資 産 活 用 課		9			吉祥寺まちづくり事務所		4	
	秘 書 広 報 課		9			交 通 企 画 課		20	
総 務 部	総 務 課		18			道 路 管 理 課		16	
	自 治 法 務 課		4			住 宅 対 策 課		7	
	人 事 課		19			建 築 指 導 課		13	
	情 報 政 策 課		16			用 地 課		8	
財 務 部	財 政 課		8		会 計 課			9	
	管 財 課		14		小 計			759	
	施 設 課		17		水 道 部	総 務 課		8	39
	市 民 税 課		20			工 務 課		12	
	資 産 税 課		18		小 計			20	
	納 税 課		22		教 育 部	教 育 企 画 課		22	84
市 民 部	産 業 振 興 課		18			指 導 課		16	
	市 民 活 動 推 進 課		17			教 育 支 援 課		12	
	多文化共生・交流課		7			生涯学習スポーツ課		14	
	市 民 課		21			図 書 館		20	
	市 政 セ ン タ ー		23		小 計			84	
防災安全部	安 全 対 策 課		5		選 挙 管 理 委 員 会 事 務 局			(兼8)	(兼5)
	防 災 課		12		監 査 委 員 事 務 局			7	6
環 境 部	環 境 政 策 課		14		農 業 委 員 会 事 務 局			(兼4)	(兼4)
	ごみ総合対策課		22		固 定 資 産 評 価 審 査 委 員 会			(兼7)	—
	下 水 道 課		16		議 会 事 務 局			10	12
	緑のまち推進課		12		合 計			880	876
健康福祉部	地 域 支 援 課		11						
	生 活 福 祉 課		29						
	高 齢 者 支 援 課		49						
	障 害 者 福 祉 課		25						
	健 康 課		39						
	保 険 年 金 課		21						
子ども家庭部	子ども子育て支援課		35						
	子 ども 育 成 課		92						
	児 童 青 少 年 課		13						

資料:総務部 人事課

(注) 特別職、派遣職員、短時間勤務の再任用職員及び休職者(人事課付)は除く。

(3) 職員数の推移

(各年4.1)

年	職 員 数				人口
	総数	男	女	職員1人当たり人口	
2	855	429	426	173	147,519
3	868	432	436	170	147,975
4	872	423	449	170	148,300
5	870	421	449	170	148,196
6	880	420	460	168	148,079

資料:総務部 人事課

(注)1 特別職は除く。

2 短時間勤務の再任用職員は除く。

3 派遣職員及び休職者(人事課付)は除く。

4 人口は住民基本台帳人口。

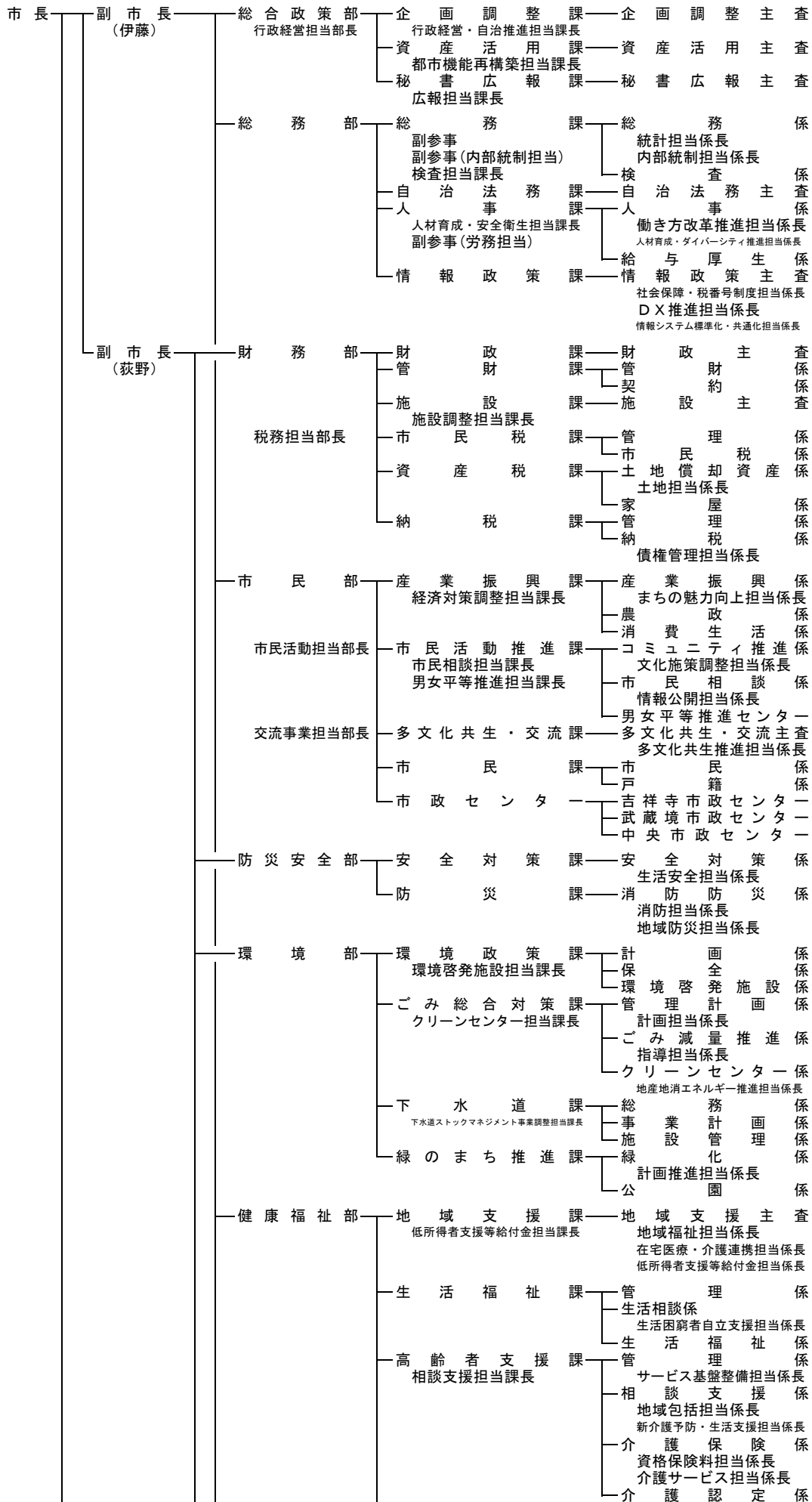

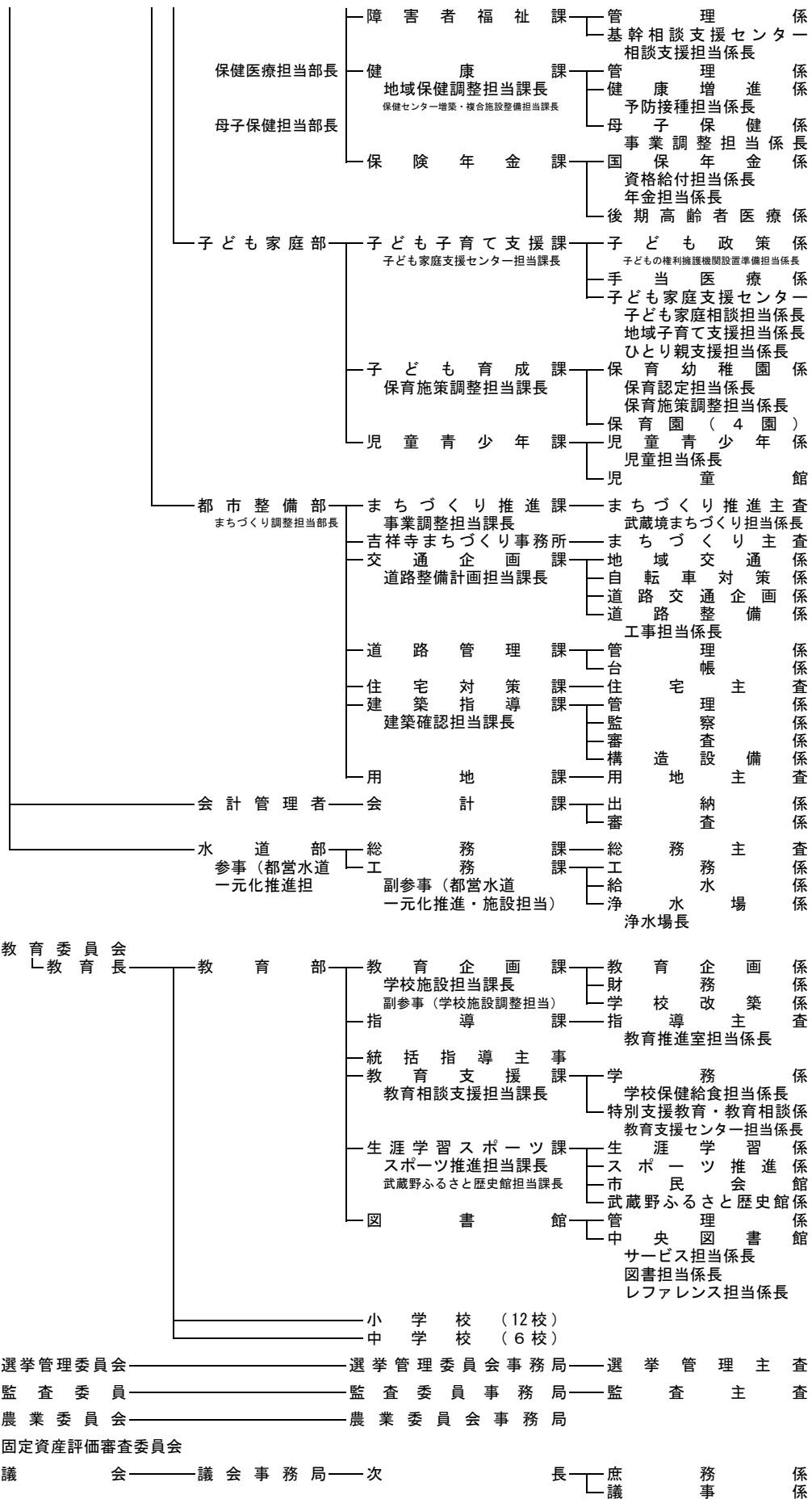

### 3 財 政

(1) 令和5年度会計別決算額(款別内訳)

ア 一般会計

(5年度)

歳 入				歳 出					
款 別	決算額 (千円)	構成比 (%)	前年度比 (%)	款 別	決算額 (千円)	構成比 (%)	前年度比 (%)	1世帯当 り(円)	1人当 たり (円)
総 額	79,398,533	100	0.2	総 額	76,178,405	100	1.4	963,065	514,444
市 税	44,780,590	56.4	3.8	議 会 費	452,418	0.6	△ 0.1	5,719	3,055
地方譲与税	205,232	0.3	0.8	総 務 費	12,803,140	16.8	6.2	161,860	86,461
利子割交付金	78,363	0.1	16.6	民 生 費	33,899,985	44.5	6.0	428,571	228,932
配当割交付金	416,863	0.5	16.6	衛 生 費	6,303,848	8.3	△ 12.7	79,695	42,571
株式等譲渡 所得割交付金	447,669	0.6	63.1	労 働 費	42,854	0.1	5.2	542	289
法人事業税 交 付 金	925,189	1.2	20.2	農 業 費	80,959	0.1	21.9	1,024	547
地方消費税 交 付 金	3,811,436	4.8	△ 1.4	商 工 費	676,523	0.9	△ 53.8	8,553	4,569
環境性能割 交 付 金	57,902	0.1	12.9	土 木 費	6,166,204	8.1	△ 9.1	77,954	41,641
地 方 特 例 交 付 金	64,905	0.1	△ 10.4	消 防 費	2,090,589	2.7	△ 0.2	26,430	14,118
地方交付税	15,045	0.0	△ 14.8	教 育 費	12,271,643	16.1	6.8	155,141	82,872
交通安全対策 特別交付金	13,648	0.0	5.7	公 債 費	1,373,228	1.8	△ 4.6	17,361	9,274
分担金及び 負 担 金	284,111	0.4	△ 12.5	諸 支 出 金	17,014	0.0	△ 3.8	215	115
使用料及び 手 数 料	1,603,972	2.0	3.7	予 備 費	-	-	-	-	-
国庫支出金	11,571,068	14.6	△ 9.5						
都 支 出 金	8,760,692	11.0	7.6						
財 産 収 入	104,882	0.1	11.4						
寄 附 金	47,548	0.1	9.1						
繰 入 金	828,843	1.0	△ 64.1						
繰 越 金	4,157,858	5.2	8.2						
諸 収 入	1,122,717	1.4	25.4						
市 債	100,000	0.1	△ 78.4						

資料: 会計課

(注) 人口と世帯は、令和6年3月31日現在の住民基本台帳人口による。

## イ 国民健康保険事業会計

(5年度)

歳 入				歳 出			
款 別	決算額 (千円)	構成比 (%)	前年度比 (%)	款 別	決算額 (千円)	構成比 (%)	前年度比 (%)
総 額	13,913,159	100	1.1	総 額	13,697,494	100	0.1
国民健康保険税	3,015,664	21.7	△ 5.1	総 務 費	52,182	0.4	24.7
国 庫 支 出 金	702	0.0	355.8	保 険 給 付 費	8,376,532	61.2	△ 1.1
都 支 出 金	8,715,943	62.6	△ 0.2	国民健康保険 事業費納付金	4,992,240	36.4	1.8
繰 入 金	2,071,544	14.9	20.9	保 健 事 業 費	129,818	0.9	0.6
繰 越 金	80,371	0.6	△ 22.7	諸 支 出 金	146,722	1.1	3.9
諸 収 入	28,935	0.2	△ 12.4	予 備 費	-	-	-

資料:会計課

ウ 後期高齢者医療会計

(5年度)

歳 入				歳 出			
款 別	決算額 (千円)	構成比 (%)	前年度比 (%)	款 別	決算額 (千円)	構成比 (%)	前年度比 (%)
総 額	4,226,328	100	2.7	総 額	4,212,332	100	2.9
保 険 料	2,619,547	62.0	2.6	総 務 費	13,563	0.3	△ 44.7
使用料及び手数料	1	0.0	66.7	分担金及び負担金	4,013,815	95.3	3.4
繰 入 金	1,457,807	34.5	3.2	保 健 事 業 費	162,023	3.9	5.9
繰 越 金	19,672	0.5	3.9	諸 支 出 金	22,931	0.5	△ 31.1
諸 収 入	129,301	3.0	△ 0.1	予 備 費	-	-	-

資料:会計課

## エ 介護保険事業会計

(5年度)

歳 入				歳 出			
款 別	決算額 (千円)	構成比 (%)	前年度比 (%)	款 別	決算額 (千円)	構成比 (%)	前年度比 (%)
総 額	12,781,075	100	2.9	総 額	12,214,382	100	3.2
保 険 料	2,658,798	20.8	1.0	総 務 費	319,840	2.6	7.2
使 用 料 及 び 料	52	0.0	51.3	保 険 給 付 費	11,308,480	92.6	3.1
手 数 料				地 域 支 援 事 業 費	310,504	2.6	5.9
国 庫 支 出 金	2,736,603	21.4	1.2	基 金 積 立 金	77,630	0.6	△ 2.8
支 払 基 金 交 付 金	3,101,525	24.3	2.6	諸 支 出 金	197,928	1.6	△ 3.1
都 支 出 金	1,790,244	14.0	3.3	予 備 費	-	-	-
財 産 収 入	24	0.0	6.7				
繰 入 金	1,910,956	15.0	3.4				
繰 越 金	582,332	4.5	21.5				
諸 収 入	541	0.0	△ 67.8				

資料:会計課



(2) 令和5年度一般会計性質別決算額

区 分	決算額(千円)	構成比(%)	1世帯当たり(円)	1人当たり(円)
総 額	76,178,405	100.0	963,065	514,444
人 件 費	10,182,550	13.4	128,730	68,764
物 件 費	17,353,421	22.8	219,386	117,190
補 助 費 等	8,941,134	11.7	113,036	60,381
維 持 補 修 費	657,742	0.9	8,315	4,442
扶 助 費	19,978,081	26.2	252,567	134,915
公 債 費	1,373,228	1.8	17,361	9,274
積 立 金	6,574,541	8.6	83,117	44,399
投資及び出資金 貸 付 金	26,631	0.1	337	180
繰 出 金	5,440,307	7.1	68,778	36,739
投 資 的 経 費	5,650,770	7.4	71,438	38,160

資料:財務部 財政課

(注)人口と世帯は、令和6年3月31日現在の住民基本台帳人口による。

### (3) 会計別決算額の推移

(単位: 千円)

年度	一般会計		下水道事業会計		国民健康保険事業会計	
	歳 入	歳 出	歳 入	歳 出	歳 入	歳 出
元(31)	71,431,003	68,505,200	2,463,932	2,329,246	12,856,099	12,764,613
2	88,204,511	83,930,062	-	-	12,551,800	12,411,449
3	80,840,879	76,998,670	-	-	13,040,330	12,936,364
4	79,271,942	75,114,084	-	-	13,762,794	13,682,423
5	79,398,533	76,178,405	-	-	13,913,159	13,697,494

年度	後期高齢者医療会計		介護保険事業会計	
	歳 入	歳 出	歳 入	歳 出
元(31)	3,730,063	3,726,553	11,712,186	11,520,685
2	3,727,217	3,682,861	11,855,736	11,461,954
3	3,755,934	3,737,000	12,220,068	11,740,767
4	4,114,187	4,094,515	12,422,187	11,839,855
5	4,226,328	4,212,332	12,781,075	12,214,382

資料: 会計課

## (4)普通会計決算額の推移

## ア 歳入

区 分	R1(H31)		R2		R3		R4		R5						
	決算額 (千円)	構成比 (%)	前年度比 (%)	決算額 (千円)	構成比 (%)	前年度比 (%)	決算額 (千円)	構成比 (%)	前年度比 (%)	決算額 (千円)	構成比 (%)	前年度比 (%)			
総 額	71,391,022	100.0	7.4	88,165,578	100.0	23.5	80,799,412	100.0	△ 8.4	79,229,283	100.0	△ 1.9	79,354,784	100.0	0.2
市 税	41,681,026	58.4	2.1	41,823,423	47.5	0.3	39,928,376	49.4	△ 4.5	43,132,393	54.4	8.0	44,780,590	56.4	3.8
地 方 譲 与 税	191,301	0.3	4.0	194,972	0.2	1.9	198,475	0.3	1.8	203,618	0.3	2.6	205,232	0.3	0.8
利 子 割 交 付 金	58,485	0.1	△ 24.7	55,305	0.1	△ 5.4	51,247	0.1	△ 7.3	67,217	0.1	31.2	78,363	0.1	16.6
配 当 割 交 付 金	290,662	0.4	12.3	267,090	0.3	△ 8.1	367,939	0.5	37.8	357,601	0.5	△ 2.8	416,863	0.5	16.6
株式等譲渡所得割交付金	179,167	0.2	△ 15.2	310,234	0.4	73.2	449,609	0.6	44.9	274,428	0.3	△ 39.0	447,669	0.6	63.1
法 人 事 業 税 交 付 金	—	—	—	195,008	0.0	皆増	507,469	0.6	160	769,980	1.0	51.7	925,189	1.2	20.2
地 方 消 費 税 交 付 金	2,706,029	3.8	△ 4.3	3,328,191	3.8	23.0	3,650,062	4.5	9.7	3,864,997	4.9	5.9	3,811,436	4.8	△ 1.4
自動車取得税交付金	55,934	0.1	△ 48.9	16	0.0	△ 100.0	—	—	皆減	9	0.0	皆増	1,507	0.0	16,644.4
環境性能割交付金	19,764	0.0	皆増	33,850	0.0	71.3	43,523	0.1	28.6	51,277	0.1	17.8	56,395	0.1	10.0
地 方 特 例 交 付 金	269,216	0.4	484.2	77,878	0.1	△ 71.1	259,885	0.3	233.7	72,409	0.1	△ 72.1	64,905	0.1	△ 10.4
地 方 交 付 税 ( 特 別 )	14,701	0.0	△ 55.7	13,731	0.0	△ 6.6	14,386	0.0	4.8	17,652	0.0	22.7	15,045	0.0	△ 14.8
交通安全対策特別交付金	11,880	0.0	△ 6.6	12,209	0.0	2.8	11,879	0.0	△ 2.7	12,918	0.0	8.7	13,648	0.0	5.7
分担金及び負担金	433,796	0.6	△ 19.6	246,649	0.3	△ 43.1	308,153	0.4	24.9	329,869	0.4	7.0	288,307	0.4	△ 12.6
使用料及び手数料	1,587,705	2.2	△ 2.9	1,374,803	1.6	△ 13.4	1,459,757	1.8	6.2	1,547,177	1.9	6.0	1,603,972	2.0	3.7
国 庫 支 出 金	9,318,943	13.0	15.5	25,446,435	28.9	173.1	14,774,575	18.3	△ 41.9	12,782,173	16.1	△ 13.5	11,571,068	14.6	△ 9.5
うち建設費補助金	1,082,133	1.5	52.3	320,758	0.9	△ 70.4	205,189	0.3	△ 36.0	184,545	0.2	△ 10.1	274,771	0.3	48.9
都 支 出 金	8,127,890	11.4	12.4	8,641,193	9.8	6.3	8,337,069	10.3	△ 3.5	8,450,145	10.7	1.4	9,210,230	11.6	9.0
うち建設費補助金	1,388,939	1.9	21.4	998,433	3.6	△ 28.1	889,617	1.1	△ 10.9	838,339	1.1	△ 5.8	1,083,136	1.4	29.2
財 産 収 入	127,449	0.2	△ 15.7	536,866	0.6	321.2	1,544,081	1.9	187.6	103,353	0.1	△ 93.3	115,524	0.1	11.8
寄 附 金	77,231	0.1	58.3	131,452	0.1	70.2	92,356	0.1	△ 29.7	43,601	0.1	△ 52.8	47,548	0.1	9.1
繰 越 金	2,823,273	4.0	△ 1.8	2,925,803	3.3	3.6	4,274,449	5.3	46.1	3,842,209	4.8	△ 10.1	4,157,858	5.2	8.2
諸 収 入	506,344	0.7	△ 9.4	467,113	0.5	△ 7.7	517,446	0.6	10.8	564,494	0.7	9.1	649,460	0.8	15.1
うち収益事業収入	20,000	0.0	5.3	20,000	0.0	0.0	30,000	0.0	50.0	50,000	0.1	66.7	60,000	0.1	20.0
地 方 債	491,400	0.7	541.5	131,700	0.1	△ 73.2	1,711,700	2.1	1,199.7	464,000	0.6	△ 72.9	100,000	0.1	△ 78.4
繰 入 金	2,418,826	3.4	234.6	1,951,657	2.2	△ 19.3	2,296,976	2.8	17.7	2,277,763	2.9	△ 0.8	793,975	1.0	△ 65.1

資料：財務部 財政課

(注) 普通会計は公営事業会計を除き、各会計間の重複額等を控除した純計。

## (4)普通会計決算額の推移(続き)

イ 歳出

区 分	R1 (H31)			R2			R3			R4			R5		
	決算額 (千円)	構成比 (%)	前年度比 (%)	決算額 (千円)	構成比 (%)	前年度比 (%)	決算額 (千円)	構成比 (%)	前年度比 (%)	決算額 (千円)	構成比 (%)	前年度比 (%)	決算額 (千円)	構成比 (%)	前年度比 (%)
総 額	68,465,219	100.0	7.6	83,891,129	100.0	22.5	76,957,203	100.0	△ 8.3	75,071,425	100.0	△ 2.5	76,134,656	100.0	1.4
人 件 費	9,088,603	13.3	3.0	9,773,978	11.7	7.5	10,440,437	13.6	6.8	9,989,365	13.3	△ 4.3	9,840,262	12.9	△ 1.5
物 件 費	15,434,488	22.6	4.5	16,084,007	19.2	4.2	17,124,938	22.3	6.5	17,869,847	23.8	4.3	17,318,359	22.8	△ 3.1
維持補修費	675,869	1.0	△ 3.0	665,379	0.8	△ 1.6	627,027	0.8	△ 5.8	696,977	0.9	11.2	657,648	0.9	△ 5.6
補助費等	7,214,282	10.5	5.3	24,921,696	29.7	245.4	9,721,437	12.6	△ 61.0	10,746,242	14.3	10.5	9,036,019	11.9	△ 15.9
扶助費	16,854,717	24.6	7.9	17,707,550	21.1	5.1	20,377,413	26.5	15.1	18,992,158	25.3	△ 6.8	19,927,662	26.2	4.9
積立金	4,047,285	5.9	74.5	4,056,081	4.8	0.2	5,802,777	7.5	43.1	4,281,250	5.7	△ 26.2	6,574,541	8.6	53.6
投資及び出資金、貸付金	7,604	0.0	△ 33.1	35,057	0.0	361.0	28,718	0.0	△ 18.1	27,266	0.1	△ 5.1	26,631	0.0	△ 2.3
公 債 費	1,670,275	2.4	△ 9.4	1,703,969	2.0	2.0	1,543,782	2.0	△ 9.4	1,439,678	1.9	△ 6.7	1,373,228	1.8	△ 4.6
元 利 償 還 金	1,670,261	2.4	△ 9.4	1,703,957	2.0	2.0	1,543,765	2.0	△ 9.4	1,439,665	1.9	△ 6.7	1,373,215	1.8	△ 4.6
一時借入金利子	14	0.0	0.0	12	0.0	△ 14.3	17	0.0	41.7	13	0.0	△ 23.5	13	0.0	0.0
繰 出 金	6,129,995	9.0	5.8	4,951,135	5.9	△ 19.2	4,942,438	6.4	△ 0.2	5,177,527	6.9	4.8	5,638,951	7.4	8.9
うち下水道事業建設費 充当繰出金	189,803	0.3	68.0	—	—	皆減	—	—	—	—	—	—	—	—	—
前年度繰上充用金	—	—	—	—	—	—	—	—	—	—	—	—	—	—	—
投 資 的 経 費	7,342,101	10.7	6.0	3,992,277	4.8	△ 45.6	6,348,236	8.3	59.0	5,851,115	7.8	△ 7.8	5,741,355	7.5	△ 1.9
補 助 事 業	1,969,431	2.9	50.0	799,958	1.0	△ 59.4	591,022	0.8	△ 26.1	744,333	1.0	25.9	858,532	1.1	15.3
単 独 事 業	5,372,670	4.8	△ 4.3	3,192,319	3.8	△ 40.6	5,757,214	7.5	80.3	5,106,782	6.8	△ 11.3	4,882,823	6.4	△ 4.4
そ の 他	—	—	—	—	—	—	—	—	—	—	—	—	—	—	—
投資的経費の内、用地 費	1,030,838	1.5	△ 51.3	585,552	0.7	△ 43.2	530,231	0.7	△ 9.4	1,673,631	2.2	215.6	778,685	1.0	△ 53.5

資料:財務部 財政課

(注)普通会計は公営事業会計を除き、各会計間の重複額等を控除した純計。

(注)下水道事業会計への繰出金は、令和2年4月1日からの公営企業会計への移行に伴い、区分を補助費等及び投資及び出資金、貸付金に変更した。

(5) 令和5年度普通会計決算額及び財政力指数26市比較

市 名	歳入(千円)	歳出(千円)	差引(千円)	歳出1人当たり(円)	財政力指数
武 蔵 野 市	79,354,784	76,134,656	3,220,128	515,088	1.507
八 王 子 市	236,422,157	227,864,107	8,558,050	406,398	0.903
立 川 市	95,140,663	89,512,940	5,627,723	481,706	1.158
三 鷹 市	80,123,704	77,714,088	2,409,616	409,110	1.124
青 梅 市	63,183,525	61,008,597	2,174,928	471,225	0.780
府 中 市	127,643,620	124,864,751	2,778,869	480,105	1.210
昭 島 市	55,357,512	53,229,398	2,128,114	464,821	0.973
調 布 市	111,809,665	106,549,574	5,260,091	446,236	1.183
町 田 市	185,447,843	178,693,017	6,754,826	415,198	0.934
小 金 井 市	53,050,349	51,083,149	1,967,200	409,931	1.009
小 平 市	89,732,647	85,662,313	4,070,334	435,026	0.920
日 野 市	79,153,859	74,935,183	4,218,676	399,667	0.917
東 村 山 市	71,695,909	68,775,794	2,920,115	453,215	0.750
国 分 寺 市	61,875,819	59,826,565	2,049,254	464,629	1.033
国 立 市	37,639,719	36,955,043	684,676	486,962	0.990
福 生 市	32,179,342	31,003,939	1,175,403	548,626	0.716
狛 江 市	36,422,351	34,434,964	1,987,387	419,417	0.818
東 大 和 市	39,921,593	37,903,345	2,018,248	445,476	0.780
清 瀬 市	38,217,840	36,109,097	2,108,743	484,062	0.658
東 久 留 米 市	51,328,057	48,684,394	2,643,663	417,849	0.790
武 蔵 村 山 市	33,169,031	32,245,193	923,838	454,043	0.777
多 摩 市	64,351,934	61,699,066	2,652,868	417,517	1.125
稲 城 市	42,908,648	42,080,401	828,247	448,709	0.929
羽 村 市	26,877,397	25,772,032	1,105,365	473,611	0.930
あ き る 野 市	35,669,299	35,135,027	534,272	441,878	0.689
西 東 京 市	85,886,544	83,032,904	2,853,640	403,270	0.878

資料:財務部 財政課

(注)1 普通会計は公営事業会計を除き、各会計間の重複額等を控除した純計。

2 歳出1人当たり欄に使用した人口は、令和6年1月1日現在の住民基本台帳人口による。

3 財政力指数は(基準財政収入額)÷(基準財政需要額)の前3か年平均(当該年度含む)。

## (6)市債の現況

(単位:千円)

(5年度)

種 別	令和5年度末 現 在 高	借 入 先				
		財政融資	かんぽ 生命保険	都振興基金	都振興協会	金融機構
一 般 会 計	9,978,993	3,282,868	517,391	3,844,865	1,765,053	568,816
総務管理債	107,577	—	—	103,436	4,141	—
市民施設債	949,746	—	—	15,564	934,182	—
児童福祉債	110,273	—	—	110,273	—	—
衛生債	1,087,913	1,087,913	—	—	—	—
土木管理債	579,106	—	—	223,106	356,000	—
都市計画債	460,850	128,368	2,432	80,127	249,923	—
公営住宅債	134,957	118,221	—	—	16,736	—
公園債	2,279,201	1,820,637	37,309	241,784	179,471	—
消防債	261,847	—	—	133,572	—	128,275
義務教育債	1,927,650	27,729	275,241	1,600,080	24,600	—
教育施設債	1,877,464	100,000	—	1,336,923	—	440,541
減税補てん債	202,409	—	202,409	—	—	—

資料:財務部 財政課

## 4 税 政

(1)税目別納税義務者数、調定額及び収納額の推移

### ア 元(31)年度

税 目	予算現額 (千円)	調定額 (千円)	収入済額 (千円)	収入 割合 (%)	納税義 務者数 (人)	調 定			
						前年度 比 (%)	義務者1人 当たり(円)	住民1人 当たり(円)	1世帯当 たり (円)
<b>市 税</b>	<b>41,341,600</b>	<b>42,072,578</b>	<b>41,681,026</b>	<b>99.1</b>	…	<b>2.0</b>	…	<b>287,383</b>	<b>548,070</b>
現年課税分	41,222,000	41,727,803	41,550,872	99.6	…	2.3	…	285,028	543,578
滞納繰越分	119,600	344,775	130,154	37.8	…	△ 24.4	…	2,355	4,491
市 民 税	20,768,500	21,289,842	21,041,469	98.8	…	1.6	…	145,423	277,338
個 人	17,696,000	18,107,338	17,881,708	98.8	…	1.1	…	123,685	235,880
現年課税分	17,628,000	17,914,845	17,798,458	99.4	…	1.4	…	122,370	233,373
普通徴収	…	5,161,968	5,054,862	97.9	30,228	△ 2.7	170,768	35,260	67,244
給与特別徴収	…	12,313,302	12,304,021	99.9	53,492	3.3	230,190	84,108	160,403
年金特別徴収	…	439,575	439,575	100.0	4,480	△ 1.1	98,119	3,003	5,726
滞納繰越分	68,000	192,493	83,250	43.2	…	△ 22.0	…	1,315	2,508
法 人	3,072,500	3,182,504	3,159,761	99.3	…	4.7	…	21,739	41,458
現年課税分	3,069,000	3,162,498	3,155,500	99.8	7,921	4.9	399,255	21,602	41,197
滞納繰越分	3,500	20,006	4,261	21.3	…	△ 19.3	…	137	261
固定資産税	16,386,000	16,503,592	16,388,318	99.3	…	2.3	…	112,730	214,988
純固定資産税	15,812,000	15,928,756	15,813,482	99.3	…	2.6	…	108,804	207,500
現年課税分	15,772,000	15,820,130	15,778,492	99.7	49,259	2.9	321,162	108,062	206,085
土地家屋	14,383,000	14,423,328	14,383,612	99.7	46,672	3.1	309,036	98,521	187,889
土地	…	9,228,242	9,202,831	99.7	36,917	3.3	249,973	63,035	120,214
家屋	…	5,195,086	5,180,781	99.7	39,867	2.8	130,310	35,486	67,675
償却資産	1,389,000	1,396,802	1,394,880	99.9	2,587	1.0	539,931	9,541	18,196
滞納繰越分	40,000	108,626	34,990	32.2	…	△ 28.8	…	742	1,415
交 付 金	574,000	574,836	574,836	100.0	…	△ 4.8	…	3,927	7,488
交 付 金	574,000	574,836	574,836	100.0	…	△ 4.8	…	3,927	7,488
軽自動車税	50,900	55,787	52,064	93.3	…	2.5	…	381	727
現年課税分	50,000	51,807	50,708	97.9	10,063	3.1	5,148	354	675
環境性能割	1,200	1,114	1,114	100.0	58	—	19,207	8	15
種別割	48,800	50,693	49,594	97.8	10,005	0.9	5,067	346	660
滞納繰越分	900	3,980	1,356	34.1	…	△ 5.5	…	27	52
市たばこ税	827,000	884,082	884,082	100.0	7	—	…	6,039	11,517
現年課税分	827,000	884,082	884,082	100.0	7	—	…	6,039	11,517
滞納繰越分	—	—	—	—	—	—	—	—	—
入 湯 税	—	—	—	—	—	—	—	—	—
現年課税分	—	—	—	—	—	—	—	—	—
滞納繰越分	—	—	—	—	—	—	—	—	—
事 業 所 税	623,000	632,811	632,811	100.0	161	—	3,930,503	4,323	8,243
現年課税分	623,000	632,811	632,811	100.0	161	2.3	3,930,503	4,323	8,243
滞納繰越分	—	—	—	—	—	—	—	—	—
都市計画税	2,686,200	2,706,464	2,682,282	99.1	…	…	…	18,487	35,256
現年課税分	2,679,000	2,686,794	2,675,986	99.6	46,670	3.2	57,570	18,353	35,000
土地	…	1,914,130	1,906,430	99.6	36,915	3.5	51,852	13,075	24,935
家屋	…	772,664	769,556	99.6	39,865	2.5	19,382	5,278	10,065
滞納繰越分	7,200	19,670	6,296	32.0	…	△ 29.1	…	134	256

資料:財務部 市民税課

(注)1 当該年度決算額による。

2 「収入済額」は、還付未済額を含む。

3 「軽自動車税」の「納税義務者数」は課税台数、「入湯税」の「納税義務者数」は納入義務者数である。

4 負担額算出の基礎とした人口、世帯は当該年度の初日の属する年の1月1日現在の住民基本台帳人口による。

5 年金特別徴収の納税義務者数は、納税方法が年金天引きのみの人数である。

イ 2年度

税 目	予算現額 (千円)	調定額 (千円)	収入済額 (千円)	収入 割合 (%)	納税義 務 者数 (人)	調 定			
						前年度比 (%)	義務者1 人 当たり	住民1人 当たり (円)	1世帯当 たり (円)
<b>市 税</b>	<b>41,273,401</b>	<b>42,290,165</b>	<b>41,823,423</b>	<b>98.9</b>	…	<b>0.5</b>	…	<b>287,941</b>	<b>546,999</b>
現年課税分	41,142,201	41,938,443	41,679,608	99.4	…	0.5	…	285,546	542,450
滞納繰越分	131,200	351,722	143,815	40.9	…	2.0	…	2,395	4,549
市 民 税	20,534,000	21,335,073	21,048,180	98.7	…	0.2	…	145,264	275,957
個 人	17,958,000	18,482,843	18,243,484	98.7	…	2.1	…	125,844	239,065
現年課税分	17,885,000	18,288,984	18,152,557	99.3	…	2.1	…	124,524	236,558
普通徴収	…	5,337,197	5,213,273	97.7	30,376	3.4	175,704	36,339	69,034
給与特別徴収	…	12,517,802	12,505,188	99.9	54,155	1.7	231,148	85,230	161,911
年金特別徴収	…	433,985	434,096	100.0	4,550	△ 1.3	95,381	2,955	5,613
滞納繰越分	73,000	193,859	90,927	46.9	…	0.7	…	1,320	2,507
法 人	2,576,000	2,852,230	2,804,696	98.3	…	△ 10.4	…	19,420	36,892
現年課税分	2,570,000	2,835,102	2,799,727	98.8	8,032	△ 10.4	352,976	19,303	36,670
滞納繰越分	6,000	17,128	4,969	29.0	…	△ 14.4	…	117	222
固定資産税	16,553,700	16,729,013	16,581,469	99.1	…	1.4	…	113,903	216,380
純固定資産税	16,038,700	16,213,129	16,065,585	99.1	…	1.8	…	110,390	209,708
現年課税分	15,995,000	16,096,594	16,025,781	99.6	49,488	1.7	325,263	109,597	208,200
土地家屋	14,543,000	14,608,104	14,556,987	99.7	46,846	1.3	311,832	99,462	188,948
土地	…	9,272,983	9,240,535	99.7	37,176	0.5	249,435	63,137	119,941
家屋	…	5,335,121	5,316,452	99.7	40,118	2.7	132,986	36,325	69,007
償却資産	1,452,000	1,488,490	1,468,794	98.7	2,636	6.6	564,678	10,135	19,253
滞納繰越分	43,700	116,535	39,804	34.2	…	7.3	…	793	1,507
交 付 金	515,000	515,884	515,884	100.0	…	△ 10.3	…	3,512	6,673
交 付 金	515,000	515,884	515,884	100.0	…	△ 10.3	…	3,512	6,673
軽自動車税	52,301	57,453	54,184	94.3	…	3.0	…	391	743
現年課税分	51,501	54,289	53,213	98.0	10,039	4.8	5,408	370	702
環境性能割	2,500	2,794	2,794	100.0	154	150.8	18,143	19	36
種別割	49,001	51,495	50,419	97.9	9,885	1.6	5,209	351	666
滞納繰越分	800	3,164	971	30.7	…	△ 20.5	…	22	41
市たばこ税	785,000	791,623	791,623	100.0	7	△ 10.5	…	5,390	10,239
現年課税分	785,000	791,623	791,623	100.0	7	△ 10.5	…	5,390	10,239
滞納繰越分	—	—	—	—	—	—	—	—	—
入 湯 税	—	—	—	—	—	—	—	—	—
現年課税分	—	—	—	—	—	—	—	—	—
滞納繰越分	—	—	—	—	—	—	—	—	—
事 業 所 税	637,000	639,793	634,159	99.1	169	1.1	3,785,757	4,356	8,275
現年課税分	637,000	639,793	634,159	99.1	169	1.1	3,785,757	4,356	8,275
滞納繰越分	—	—	—	—	—	—	—	—	—
都市計画税	2,711,400	2,737,210	2,713,808	99.1	…	1.1	…	18,637	35,404
現年課税分	2,703,700	2,716,174	2,706,664	99.6	49,486	1.1	54,888	18,494	35,132
土地	…	1,924,094	1,917,357	99.6	37,174	0.5	51,759	13,101	24,887
家屋	…	792,080	789,307	99.6	40,116	2.5	19,745	5,393	10,245
滞納繰越分	7,700	21,036	7,144	34.0	…	6.9	…	143	272

資料:財務部 市民税課

(注)1 当該年度決算額による。

2 「収入済額」は、還付未済額を含む。

3 「軽自動車税」の「納税義務者数」は課税台数、「入湯税」の「納税義務者数」は納入義務者数である。

4 負担額算出の基礎とした人口、世帯は当該年度の初日の属する年の1月1日現在の住民基本台帳人口による。

5 年金特別徴収の納税義務者数は、納税方法が年金天引きのみの人数である。



ウ 3年度

税 目	予算現額 (千円)	調定額 (千円)	収入済額 (千円)	収入 割合 (%)	納税義 務者数 (人)	調 定			
						前年度比 (%)	義務者1人 当たり(円)	住民1人 当たり(円)	1世帯当たり (円)
<b>市 税</b>	<b>39,876,434</b>	<b>40,314,184</b>	<b>39,928,376</b>	<b>99.0</b>	…	<b>△ 4.7</b>	…	<b>273,052</b>	<b>517,818</b>
現年課税分	39,671,000	39,890,920	39,731,289	99.6	…	△ 4.9	…	270,185	512,381
滞納繰越分	205,434	423,264	197,087	46.6	…	20.3	…	2,867	5,437
市 民 税	20,663,300	20,947,736	20,688,918	98.8	…	△ 1.8	…	141,881	269,064
個 人	17,958,000	18,375,029	18,132,873	98.7	…	△ 0.6	…	124,456	236,019
現年課税分	17,868,000	18,155,843	18,042,712	99.4	…	△ 0.7	…	122,971	233,204
普通徴収	…	5,149,564	5,040,902	97.9	29,868	△ 3.5	172,411	34,878	66,144
給与特別徴収	…	12,572,160	12,567,670	100.0	55,217	0.4	227,686	85,152	161,484
年金特別徴収	…	434,119	434,140	100.0	4,647	0.0	93,419	2,940	5,576
滞納繰越分	90,000	219,186	90,161	41.1	…	13.1	…	1,485	2,815
法 人	2,705,300	2,572,707	2,556,045	99.4	…	△ 9.8	…	17,425	33,045
現年課税分	2,678,300	2,533,953	2,529,428	99.8	8,176	△ 10.6	309,926	17,163	32,547
滞納繰越分	27,000	38,754	26,617	68.7	…	126.3	…	262	498
固定資産税	16,348,600	16,459,768	16,352,346	99.3	…	△ 1.6	…	111,484	211,418
純固定資産税	16,114,600	16,224,938	16,117,516	99.3	…	0.1	…	109,893	208,402
現年課税分	16,043,000	16,089,370	16,051,944	99.8	49,287	0.0	326,442	108,975	206,661
土地家屋	14,493,000	14,532,559	14,495,633	99.7	47,068	△ 0.5	308,757	98,430	186,664
土地	…	9,262,131	9,238,597	99.7	37,532	△ 0.1	246,780	62,733	118,968
家屋	…	5,270,428	5,257,036	99.7	40,259	△ 1.2	130,913	35,697	67,696
償却資産	1,550,000	1,556,811	1,556,311	100.0	2,213	4.6	703,484	10,544	19,997
滞納繰越分	71,600	135,568	65,572	48.4	…	16.3	…	918	1,741
交付金	234,000	234,830	234,830	100.0	…	△ 54.5	…	1,591	3,016
交付金	234,000	234,830	234,830	100.0	…	△ 54.5	…	1,591	3,016
軽自動車税	55,600	59,327	55,785	94.0	…	3.3	…	402	762
現年課税分	54,700	56,412	55,294	98.0	10,131	3.9	5,568	382	725
環境性能割	3,100	3,335	3,335	100.0	181	19.4	18,425	23	43
種別割	51,600	53,077	51,959	97.9	9,950	3.1	5,334	359	682
滞納繰越分	900	2,915	491	16.8	…	△ 7.9	…	20	37
市たばこ税	818,000	833,537	833,537	100.0	8	5.3	…	5,646	10,706
現年課税分	818,000	833,537	833,537	100.0	8	5.3	…	5,646	10,706
滞納繰越分	—	—	—	—	—	—	—	—	—
入 湯 税	—	—	—	—	—	—	—	—	—
現年課税分	—	—	—	—	—	—	—	—	—
滞納繰越分	—	—	—	—	—	—	—	—	—
事 業 所 税	637,634	643,317	643,317	100.0	164	0.6	3,922,665	4,357	8,263
現年課税分	632,000	637,683	637,683	100.0	164	△ 0.3	3,888,311	4,319	8,191
滞納繰越分	5,634	5,634	5,634	—	—	—	—	—	—
都市計画税	1,353,300	1,370,498	1,354,474	98.8	…	△ 49.9	…	9,283	17,603
現年課税分	1,343,000	1,349,292	1,345,862	99.7	47,066	△ 50.3	35,952	9,139	17,331
土地	…	959,884	957,444	99.7	37,530	△ 50.1	23,844	6,501	12,329
家屋	…	389,408	388,418	99.7	40,257	△ 50.8	176,123	2,637	5,002
滞納繰越分	10,300	21,206	8,612	40.6	…	0.8	…	144	272

資料:財務部 市民税課

(注)1 当該年度決算額による。

2 「収入済額」は、還付未済額を含む。

3 「軽自動車税」の「納税義務者数」は課税台数、「入湯税」の「納税義務者数」は納入義務者数である。

4 負担額算出の基礎とした人口、世帯は当該年度の初日の属する年の1月1日現在の住民基本台帳人口による。

5 年金特別徴収の納税義務者数は、納税方法が年金天引きのみの人数である。

エ 4年度

税 目	予算現額 (千円)	調定額 (千円)	収入済額 (千円)	収入 割合 (%)	納税義 務 者数 (人)	調 定			
						前年度比 (%)	義務者1人 当たり(円)	住民1人 当たり(円)	1世帯当たり (円)
<b>市 税</b>	<b>42,550,300</b>	<b>43,512,648</b>	<b>43,132,393</b>	<b>99.1</b>	…	<b>7.9</b>	…	<b>293,955</b>	<b>556,520</b>
現年課税分	42,407,400	43,153,523	42,979,347	99.6	…	8.2	…	291,529	551,927
滞納繰越分	142,900	359,125	153,046	42.6	…	△ 15.2	…	2,426	4,593
市 民 税	20,961,400	21,799,493	21,550,529	98.9	…	4.1	…	147,269	278,812
個 人	18,286,000	18,990,039	18,755,261	98.8	…	3.3	…	128,289	242,880
現年課税分	18,196,000	18,768,329	18,647,147	99.4	…	3.4	…	126,792	240,044
普通徴収	…	5,470,092	5,356,970	97.9	30,473	6.2	179,506	36,954	69,962
給与特別徴収	…	12,866,305	12,858,228	99.9	55,825	2.3	230,476	86,920	164,558
年金特別徴収	…	431,932	431,949	100.0	4,705	△ 0.5	91,803	2,918	5,524
滞納繰越分	90,000	221,710	108,114	48.8	…	1.2	…	1,498	2,836
法 人	2,675,400	2,809,454	2,795,268	99.5	…	9.2	…	18,980	35,932
現年課税分	2,672,000	2,797,545	2,792,187	99.8	8,397	10.4	333,160	18,899	35,780
滞納繰越分	3,400	11,909	3,081	25.9	…	△ 69.3	…	80	152
固定資産税	17,180,600	17,283,788	17,173,869	99.4	…	5.0	…	116,763	221,057
純固定資産税	16,945,600	17,048,242	16,938,323	99.4	…	5.1	…	115,171	218,044
現年課税分	16,903,000	16,941,879	16,902,448	99.8	49,974	5.3	339,014	114,453	216,684
土地家屋	15,163,000	15,192,177	15,153,972	99.7	47,314	4.5	321,093	102,633	194,306
土地	…	9,708,737	9,684,322	99.7	37,863	4.8	256,418	65,588	124,173
家屋	…	5,483,440	5,469,650	99.7	40,620	4.0	134,994	37,044	70,132
償却資産	1,740,000	1,749,702	1,748,476	99.9	2,654	12.4	659,270	11,820	22,378
滞納繰越分	42,600	106,363	35,875	33.7	…	△ 21.5	…	719	1,360
交 付 金	235,000	235,546	235,546	100.0	…	0.3	…	1,591	3,013
交 付 金	235,000	235,546	235,546	100.0	…	0.3	…	1,591	3,013
軽自動車税	57,900	63,259	59,605	94.2	…	6.6	…	427	809
現年課税分	57,400	60,114	59,035	98.2	10,290	6.6	5,842	406	769
環境性能割	4,400	4,396	4,396	100.0	198	31.8	22,202	30	56
種別割	53,000	55,718	54,639	98.1	10,092	5.0	5,521	376	713
滞納繰越分	500	3,145	570	18.1	…	7.9	…	21	40
市たばこ税	869,000	874,386	874,386	100.0	7	4.9	…	5,907	11,183
現年課税分	869,000	874,386	874,386	100.0	7	4.9	…	5,907	11,183
滞納繰越分	—	—	—	—	—	—	—	—	—
入 湯 税	—	—	—	—	—	—	—	—	—
現年課税分	—	—	—	—	—	—	—	—	—
滞納繰越分	—	—	—	—	—	—	—	—	—
事 業 所 税	649,000	643,172	643,172	100.0	167	0.0	3,851,332	4,345	8,226
現年課税分	649,000	643,172	643,172	100.0	167	0.9	3,851,332	4,345	8,226
滞納繰越分	—	—	—	—	—	—	—	—	—
都市計画税	2,832,400	2,848,550	2,830,832	99.4	…	107.8	…	19,244	36,433
現年課税分	2,826,000	2,832,553	2,825,426	99.7	47,312	109.9	59,870	19,136	36,228
土地	…	2,018,946	2,013,866	99.7	37,861	110.3	53,325	13,639	25,822
家屋	…	813,607	811,560	99.7	40,618	108.9	20,031	5,496	10,406
滞納繰越分	6,400	15,997	5,406	33.8	…	△ 24.6	…	108	205

資料:財務部 市民税課

(注)1 当該年度決算額による。

2 「収入済額」は、還付未済額を含む。

3 「軽自動車税」の「納税義務者数」は課税台数、「入湯税」の「納税義務者数」は納入義務者数である。

4 負担額算出の基礎とした人口、世帯は当該年度の初日の属する年の1月1日現在の住民基本台帳人口による。

5 年金特別徴収の納税義務者数は、納税方法が年金天引きのみの人数である。

オ 5年度

税 目	予算現額 (千円)	調定額 (千円)	収入済額 (千円)	収入 割合 (%)	納税義 務 者数 (人)	調 定			
						前年度比 (%)	義務者1人 当たり(円)	住民1人 当たり(円)	1世帯当たり (円)
<b>市 税</b>	<b>44,698,000</b>	<b>45,203,663</b>	<b>44,780,590</b>	<b>99.1</b>	…	<b>3.9</b>	…	<b>305,504</b>	<b>577,454</b>
現年課税分	44,561,100	44,830,117	44,639,442	99.6	…	3.9	…	302,980	572,682
滞納繰越分	136,900	373,546	141,148	37.8	…	4.0	…	2,525	4,772
市 民 税	21,661,500	22,017,098	21,730,689	98.7	…	1.0	…	148,800	281,257
個 人	19,343,000	19,581,305	19,312,498	98.6	…	3.1	…	132,338	250,141
現年課税分	19,253,000	19,351,683	19,223,195	99.3	…	3.1	…	130,786	247,208
普通徴収	…	5,586,814	5,457,981	97.7	30,540	2.1	182,934	37,758	71,369
給与特別徴収	…	13,340,840	13,341,042	100.0	56,283	3.7	237,031	90,163	170,422
年金特別徴収	…	424,029	424,172	100.0	4,688	△ 1.8	90,450	2,866	5,417
滞納繰越分	90,000	229,622	89,303	38.9	…	3.6	…	1,552	2,933
法 人	2,318,500	2,435,793	2,418,191	99.3	…	△ 13.3	…	16,462	31,116
現年課税分	2,315,000	2,421,674	2,414,934	99.7	8,592	△ 13.4	281,852	16,367	30,936
滞納繰越分	3,500	14,119	3,258	23.1	…	18.6	…	95	180
固定資産税	18,501,500	18,617,199	18,503,324	99.4	…	7.7	…	125,822	237,825
純固定資産税	18,052,500	18,168,001	18,054,125	99.4	…	6.6	…	122,787	232,087
現年課税分	18,016,000	18,059,018	18,012,905	99.7	50,283	6.6	359,148	122,050	230,695
土地家屋	15,837,000	15,870,370	15,826,993	99.7	47,523	4.5	333,951	107,258	202,736
土地	…	10,276,723	10,248,634	99.7	38,146	5.9	269,405	69,454	131,280
家屋	…	5,593,648	5,578,359	99.7	40,870	2.0	136,864	37,804	71,456
償却資産	2,179,000	2,188,647	2,185,912	99.9	2,754	25.1	794,716	14,792	27,959
滞納繰越分	36,500	108,983	41,220	37.8	…	2.5	…	737	1,392
交 付 金	449,000	449,198	449,198	100.0	…	90.7	…	3,036	5,738
交付金	449,000	449,198	449,198	100.0	…	90.7	…	3,036	5,738
軽自動車税	60,000	64,930	61,166	94.2	…	2.6	…	439	829
現年課税分	59,100	61,757	60,490	97.9	10,334	2.7	5,976	417	789
環境性能割	4,700	4,682	4,682	100.0	213	6.5	21,981	32	60
種別割	54,400	57,075	55,808	97.8	10,122	2.4	5,639	386	729
滞納繰越分	900	3,173	676	21.3	…	0.9	…	21	41
市たばこ税	888,000	886,374	886,374	100.0	6	1.4	…	5,990	11,323
現年課税分	888,000	886,374	886,374	100.0	6	1.4	…	5,990	11,323
滞納繰越分	—	—	—	—	—	—	—	—	—
入 湯 税	—	—	—	—	—	—	—	—	—
現年課税分	—	—	—	—	—	—	—	—	—
滞納繰越分	—	—	—	—	—	—	—	—	—
事 業 所 税	635,000	646,336	646,336	100.0	176	0.5	3,672,364	4,368	8,257
現年課税分	635,000	646,336	646,336	100.0	176	0.5	3,672,364	4,368	8,257
滞納繰越分	—	—	—	—	—	—	—	—	—
都市計画税	2,952,000	2,971,726	2,952,701	99.4	…	4.3	…	20,084	37,962
現年課税分	2,946,000	2,954,077	2,946,010	99.7	47,521	4.3	62,164	19,965	37,737
土地	…	2,123,747	2,117,948	99.7	38,144	5.2	55,677	14,353	27,130
家屋	…	830,330	828,062	99.7	40,868	2.1	20,317	5,612	10,607
滞納繰越分	6,000	17,649	6,691	37.9	…	10.3	…	119	225

資料:財務部 市民税課

(注)1 当該年度決算額による。

2 「収入済額」は、還付未済額を含む。

3 「軽自動車税」の「納税義務者数」は課税台数、「入湯税」の「納税義務者数」は納入義務者数である。

4 負担額算出の基礎とした人口、世帯は当該年度の初日の属する年の1月1日現在の住民基本台帳人口による。

5 年金特別徴収の納税義務者数は、納税方法が年金天引きのみの人数である。

(2) 令和5年度市税調定額(現年課税分)28市比較

(単位:千円)

市名	人口	総計	市			民			税			純			定			資			産			税																																																			
			個人	法人	計	個人	法人	計	土地	家屋	雑	土地	家屋	雑	土地	家屋	雑	土地	家屋	雑	土地	家屋	雑																																																				
武蔵野市	147,964	44,830,117	302,980	19,351,683	130,786	2,421,674	16,367	21,773,357	147,153	10,276,723	69,454	5,593,648	37,804	2,188,647	14,792	14,186,129	25,236	17,572,326	31,259	4,301,964	7,653	9,580,137	51,650	6,846,669	36,913	2,103,614	11,341	7,706,405	40,578	5,320,982	28,018	1,795,626	9,455	3,665,170	28,134	3,866,590	29,680	1,095,173	8,407	10,747,632	41,349	9,041,821	34,786	3,264,091	12,558	4,123,275	36,087	3,491,984	30,562	1,168,745	10,229	8,286,284	34,743	7,069,864	29,642	1,380,601	5,789	7,048	4,229	5,407	7,236	4,560	5,073	5,838	5,170	3,408	5,931	4,141	4,680	5,597	26,105	6,600	14,754	8,225	7,322
八王子市	562,145	95,066,365	169,114	37,746,887	67,148	6,491,550	11,548	44,238,437	78,696	14,186,129	25,236	17,572,326	31,259	4,301,964	7,653	9,580,137	51,650	6,846,669	36,913	2,103,614	11,341	7,706,405	40,578	5,320,982	28,018	1,795,626	9,455	3,665,170	28,134	3,866,590	29,680	1,095,173	8,407	10,747,632	41,349	9,041,821	34,786	3,264,091	12,558	4,123,275	36,087	3,491,984	30,562	1,168,745	10,229	8,286,284	34,743	7,069,864	29,642	1,380,601	5,789	7,048	4,229	5,407	7,236	4,560	5,073	5,838	5,170	3,408	5,931	4,141	4,680	5,597	26,105	6,600	14,754	8,225	7,322						
立川市	185,483	41,572,009	224,128	14,361,194	77,426	3,438,133	18,536	17,799,327	95,962	9,580,137	51,650	6,846,669	36,913	2,103,614	11,341	7,706,405	40,578	5,320,982	28,018	1,795,626	9,455	3,665,170	28,134	3,866,590	29,680	1,095,173	8,407	10,747,632	41,349	9,041,821	34,786	3,264,091	12,558	4,123,275	36,087	3,491,984	30,562	1,168,745	10,229	8,286,284	34,743	7,069,864	29,642	1,380,601	5,789	7,048	4,229	5,407	7,236	4,560	5,073	5,838	5,170	3,408	5,931	4,141	4,680	5,597	26,105	6,600	14,754	8,225	7,322												
三鷹市	189,916	40,611,152	213,837	19,635,678	103,391	1,615,055	8,504	21,250,733	111,895	7,706,405	40,578	5,320,982	28,018	1,795,626	9,455	3,665,170	28,134	3,866,590	29,680	1,095,173	8,407	10,747,632	41,349	9,041,821	34,786	3,264,091	12,558	4,123,275	36,087	3,491,984	30,562	1,168,745	10,229	8,286,284	34,743	7,069,864	29,642	1,380,601	5,789	7,048	4,229	5,407	7,236	4,560	5,073	5,838	5,170	3,408	5,931	4,141	4,680	5,597	26,105	6,600	14,754	8,225	7,322																		
青梅市	130,274	20,163,143	154,775	7,733,933	59,367	971,358	7,456	8,705,290	66,823	3,665,170	28,134	3,866,590	29,680	1,095,173	8,407	10,747,632	41,349	9,041,821	34,786	3,264,091	12,558	4,123,275	36,087	3,491,984	30,562	1,168,745	10,229	8,286,284	34,743	7,069,864	29,642	1,380,601	5,789	7,048	4,229	5,407	7,236	4,560	5,073	5,838	5,170	3,408	5,931	4,141	4,680	5,597	26,105	6,600	14,754	8,225	7,322																								
府中市	259,924	55,378,117	213,055	21,595,434	83,084	5,187,112	19,956	26,782,546	103,040	7,706,405	40,578	5,320,982	28,018	1,795,626	9,455	3,665,170	28,134	3,866,590	29,680	1,095,173	8,407	10,747,632	41,349	9,041,821	34,786	3,264,091	12,558	4,123,275	36,087	3,491,984	30,562	1,168,745	10,229	8,286,284	34,743	7,069,864	29,642	1,380,601	5,789	7,048	4,229	5,407	7,236	4,560	5,073	5,838	5,170	3,408	5,931	4,141	4,680	5,597	26,105	6,600	14,754	8,225	7,322																		
昭島市	114,259	22,552,837	197,383	7,587,286	66,404	3,298,601	28,870	10,885,887	95,274	7,706,405	40,578	5,320,982	28,018	1,795,626	9,455	3,665,170	28,134	3,866,590	29,680	1,095,173	8,407	10,747,632	41,349	9,041,821	34,786	3,264,091	12,558	4,123,275	36,087	3,491,984	30,562	1,168,745	10,229	8,286,284	34,743	7,069,864	29,642	1,380,601	5,789	7,048	4,229	5,407	7,236	4,560	5,073	5,838	5,170	3,408	5,931	4,141	4,680	5,597	26,105	6,600	14,754	8,225	7,322																		
調布市	238,505	50,190,893	210,440	22,454,356	94,146	5,239,242	21,967	27,693,598	116,113	7,706,405	40,578	5,320,982	28,018	1,795,626	9,455	3,665,170	28,134	3,866,590	29,680	1,095,173	8,407	10,747,632	41,349	9,041,821	34,786	3,264,091	12,558	4,123,275	36,087	3,491,984	30,562	1,168,745	10,229	8,286,284	34,743	7,069,864	29,642	1,380,601	5,789	7,048	4,229	5,407	7,236	4,560	5,073	5,838	5,170	3,408	5,931	4,141	4,680	5,597	26,105	6,600	14,754	8,225	7,322																		
町田市	430,831	71,515,006	165,993	32,150,786	74,625	3,025,147	7,022	35,175,933	81,647	7,706,405	40,578	5,320,982	28,018	1,795,626	9,455	3,665,170	28,134	3,866,590	29,680	1,095,173	8,407	10,747,632	41,349	9,041,821	34,786	3,264,091	12,558	4,123,275	36,087	3,491,984	30,562	1,168,745	10,229	8,286,284	34,743	7,069,864	29,642	1,380,601	5,789	7,048	4,229	5,407	7,236	4,560	5,073	5,838	5,170	3,408	5,931	4,141	4,680	5,597	26,105	6,600	14,754	8,225	7,322																		
小金井市	124,756	23,581,923	189,024	12,181,883	97,646	612,556	4,910	12,794,438	102,556	7,706,405	40,578	5,320,982	28,018	1,795,626	9,455	3,665,170	28,134	3,866,590	29,680	1,095,173	8,407	10,747,632	41,349	9,041,821	34,786	3,264,091	12,558	4,123,275	36,087	3,491,984	30,562	1,168,745	10,229	8,286,284	34,743	7,069,864	29,642	1,380,601	5,789	7,048	4,229	5,407	7,236	4,560	5,073	5,838	5,170	3,408	5,931	4,141	4,680	5,597	26,105	6,600	14,754	8,225	7,322																		
小平市	196,924	36,381,388	184,748	15,008,477	76,215	5,224,777	26,532	20,233,254	102,747	7,706,405	40,578	5,320,982	28,018	1,795,626	9,455	3,665,170	28,134	3,866,590	29,680	1,095,173	8,407	10,747,632	41,349	9,041,821	34,786	3,264,091	12,558	4,123,275	36,087	3,491,984	30,562	1,168,745	10,229	8,286,284	34,743	7,069,864	29,642	1,380,601	5,789	7,048	4,229	5,407	7,236	4,560	5,073	5,838	5,170	3,408	5,931	4,141	4,680	5,597	26,105	6,600	14,754	8,225	7,322																		
日野市	187,254	31,451,928	167,964	14,258,961	76,148	1,240,892	6,627	15,499,853	82,774	7,706,405	40,578	5,320,982	28,018	1,795,626	9,455	3,665,170	28,134	3,866,590	29,680	1,095,173	8,407	10,747,632	41,349	9,041,821	34,786	3,264,091	12,558	4,123,275	36,087	3,491,984	30,562	1,168,745	10,229	8,286,284	34,743	7,069,864	29,642	1,380,601	5,789	7,048	4,229	5,407	7,236	4,560	5,073	5,838	5,170	3,408	5,931	4,141	4,680	5,597	26,105	6,600	14,754	8,225	7,322																		
東村山市	151,814	21,717,431	143,053	9,991,161	65,812	688,135	4,533	10,679,296	70,345	7,706,405	40,578	5,320,982	28,018	1,795,626	9,455	3,665,170	28,134	3,866,590	29,680	1,095,173	8,407	10,747,632	41,349	9,041,821	34,786	3,264,091	12,558	4,123,275	36,087	3,491,984	30,562	1,168,745	10,229	8,286,284	34,743	7,069,864	29,642	1,380,601	5,789	7,048	4,229	5,407	7,236	4,560	5,073	5,838	5,170	3,408	5,931	4,141	4,680	5,597	26,105	6,600	14,754	8,225	7,322																		
国分寺市	128,238	24,845,555	193,746	12,477,518	97,300	898,095	7,003	13,375,613	104,303	7,706,405	40,578	5,320,982	28,018	1,795,626	9,455	3,665,170	28,134	3,866,590	29,680	1,095,173	8,407	10,747,632	41,349	9,041,821	34,786	3,264,091	12,558	4,123,275	36,087	3,491,984	30,562	1,168,745	10,229	8,286,284	34,743	7,069,864	29,642	1,380,601	5,789	7,048	4,229	5,407	7,236	4,560	5,073	5,838	5,170	3,408	5,931	4,141	4,680	5,597	26,105	6,600	14,754	8,225	7,322																		
国立市	76,168	15,898,149	208,725	7,518,011	98,703	638,814	8,387	8,156,825	107,090	7,706,405	40,578	5,320,982	28,018	1,795,626	9,455	3,665,170	28,134	3,866,590	29,680	1,095,173	8,407	10,747,632	41,349	9,041,821	34,786	3,264,091	12,558	4,123,275	36,087	3,491,984	30,562	1,168,745	10,229	8,286,284	34,743	7,069,864	29,642	1,380,601	5,789	7,048	4,229	5,407	7,236	4,560	5,073	5,838	5,170	3,408	5,931	4,141	4,680	5,597	26,105	6,600	14,754	8,225	7,322																		
福生市	56,201	8,231,276	146,461	3,485,109	62,012	323,072	5,749	3,808,181	67,760	7,706,405	40,578	5,320,982	28,018	1,795,626	9,455	3,665,170	28,134	3,866,590	29,680	1,095,173	8,407	10,747,632	41,349	9,041,821	34,786	3,264,091	12,558	4,123,275	36,087	3,491,984	30,562	1,168,745	10,229	8,286,284	34,743	7,069,864	29,642	1,380,601	5,789	7,048	4,229	5,407	7,236	4,560	5,073	5,838	5,170	3,408	5,931	4,141	4,680	5,597	26,105	6,600	14,754	8,225	7,322																		
狛江市	82,749	13,408,648	162,040	7,252,384	87,643	285,821	3,454	7,538,205	91,097	7,706,405	40,578	5,320,982	28,018	1,795,626	9,455	3,665,170	28,134	3,866,590	29,680	1,095,173	8,407	10,747,632	41,349	9,041,821	34,786	3,264,091	12,558	4,123,275	36,087	3,491,984	30,562	1,168,745	10,229	8,286,284	34,743	7,069,864	29,642	1,380,601	5,789	7,048	4,229	5,407	7,236	4,560	5,073	5,838	5,170	3,408	5,931	4,141	4,680	5,597	26,105	6,600	14,754	8,225	7,322																		
東大和市	84,870	12,910,229	152,118	5,449,665	64,212	429,800	5,064	5,879,465	69,27																																																																		

資料:財務部 市民税課

(注)1 人口は令和5年1月1日現在の住民基本台帳人口による。

2 各表中個々の数値を四捨五入しているため、内訳数値の計及び総計が一致しない事がある。

(5年度)

固 定 資 産 税			そ の 他										計								
純固定資産税		計	交付金・納付金		軽自動車税		市たばこ税		鉱産税		特別土地保有税		入湯税		事業所税その他		都市計画税				
住民1人当たり(円)	住民1人当たり(円)		住民1人当たり(円)	住民1人当たり(円)	住民1人当たり(円)	住民1人当たり(円)	住民1人当たり(円)	住民1人当たり(円)	住民1人当たり(円)	住民1人当たり(円)	住民1人当たり(円)	住民1人当たり(円)	住民1人当たり(円)	住民1人当たり(円)	住民1人当たり(円)	住民1人当たり(円)	住民1人当たり(円)				
18,059,018	122,050	449,198	3,036	18,508,216	125,086	61,757	417	886,374	5,990	0	0	0	0	0	0	646,336	4,368	2,954,077	19,965	4,548,544	30,741
36,060,419	64,148	825,168	1,468	36,885,587	65,616	905,849	1,611	3,633,143	6,463	0	0	0	0	0	0	2,208,269	3,928	7,195,080	12,799	13,942,341	24,802
18,530,420	99,904	412,700	2,225	18,943,120	102,129	239,964	1,294	1,342,260	7,237	0	0	0	0	12	0	0	0	3,247,327	17,507	4,829,562	26,038
14,823,014	78,050	302,609	1,593	15,125,623	79,644	119,311	628	834,195	4,392	0	0	0	0	2	0	438,781	2,310	2,842,507	14,967	4,234,796	22,298
8,626,933	66,221	24,825	191	8,651,758	66,412	338,386	2,597	923,010	7,085	2	0	0	0	6,792	52	0	0	1,537,906	11,805	2,806,094	21,540
23,053,544	88,693	376,277	1,448	23,429,821	90,141	221,970	854	1,479,320	5,691	0	0	0	0	0	0	0	0	3,464,460	13,329	5,165,750	19,874
8,784,004	76,878	276,055	2,416	9,060,059	79,294	159,289	1,394	828,434	7,250	0	0	0	0	0	0	0	0	1,619,168	14,171	2,606,891	22,816
16,736,749	70,174	873,956	3,664	17,610,705	73,838	153,040	642	1,335,997	5,602	0	0	0	0	0	0	0	0	3,397,552	14,245	4,886,590	20,488
26,398,564	61,274	477,700	1,109	26,876,264	62,382	571,728	1,327	2,483,431	5,764	0	0	0	0	6,304	15	822,970	1,910	5,573,377	12,948	9,462,810	21,964
8,026,715	64,339	142,476	1,142	8,169,191	65,481	73,821	592	538,139	4,314	0	0	0	0	0	0	0	0	2,006,335	16,082	2,618,294	20,987
12,205,700	61,982	416,206	2,114	12,621,906	64,095	173,235	880	884,712	4,493	0	0	0	0	0	0	0	0	2,468,281	12,534	3,526,228	17,907
12,021,426	64,199	168,597	900	12,190,024	65,099	206,465	1,103	948,757	5,067	0	0	0	0	0	0	0	0	2,606,830	13,921	3,762,052	20,091
7,600,807	50,067	667,044	4,394	8,267,851	54,460	176,060	1,160	751,592	4,951	0	0	0	0	0	0	0	0	1,842,633	12,137	2,770,285	18,248
8,419,890	65,658	128,745	1,004	8,548,635	66,662	87,045	679	832,004	6,488	0	0	0	0	0	0	0	0	2,002,257	15,614	2,921,307	22,780
5,780,434	75,891	190,574	2,502	5,971,008	78,393	56,939	748	430,518	5,652	0	0	0	0	0	0	0	0	1,282,858	16,842	1,770,315	23,242
3,192,347	56,802	53,151	946	3,245,498	57,748	119,843	2,132	442,784	7,879	0	0	0	0	0	0	0	0	614,970	10,942	1,177,598	20,953
4,365,968	52,762	52,405	633	4,418,373	53,395	53,084	642	389,200	4,703	0	0	0	0	0	0	0	0	1,009,785	12,203	1,452,069	17,548
4,795,949	56,509	528,657	6,229	5,324,606	62,738	131,936	1,555	576,870	6,797	0	0	0	0	0	0	0	0	997,353	11,752	1,706,159	20,103
3,541,814	47,413	222,190	2,974	3,764,004	50,387	89,537	1,199	405,314	5,426	0	0	0	0	0	0	0	0	758,742	10,157	1,253,592	16,781
6,812,618	58,308	198,609	1,700	7,011,227	60,008	133,535	1,143	645,694	5,526	0	0	0	0	0	0	0	0	1,380,859	11,818	2,160,088	18,488
4,340,930	60,886	314,048	4,405	4,654,979	65,291	178,814	2,508	528,968	7,419	0	0	0	0	0	0	0	0	882,321	12,375	1,590,103	22,303
14,654,118	98,874	221,507	1,495	14,875,625	100,369	145,197	980	851,328	5,744	0	0	0	0	0	0	0	0	1,798,527	12,135	2,795,052	18,859
6,610,143	70,757	71,229	762	6,681,372	71,519	89,158	954	480,149	5,140	0	0	0	0	0	0	0	0	1,385,781	14,834	1,955,088	20,928
4,812,948	88,304	79,606	1,461	4,892,554	89,765	127,410	2,338	441,459	8,100	0	0	0	0	0	0	0	0	849,865	15,593	1,418,734	26,030
4,986,260	62,479	3,076	39	4,989,337	62,518	258,367	3,237	467,950	5,864	0	0	0	0	9,999	125	0	0	912,609	11,435	1,648,925	20,661
12,813,252	62,238	366,831	1,782	13,180,083	64,020	147,622	717	1,089,807	5,294	0	0	0	0	0	0	0	0	2,657,745	12,909	3,895,174	18,920

(3) 令和6年度個人市民税(所得割)課税標準段階別納税義務者等(当初課税分)

課税標準額の段階	給与所得者			営業等所得者			農業所得者			その他の所得者			分離課税をした者			合 計			納税義務者の構成 (%)	所得割額の構成 (%)
	納税義務者 (人)	総所得金額等 (千円)	所得割額 (千円)	納税義務者 (人)	総所得金額等 (千円)	所得割額 (千円)	納税義務者 (人)	総所得金額等 (千円)	所得割額 (千円)	納税義務者 (人)	総所得金額等 (千円)	所得割額 (千円)	納税義務者 (人)	総所得金額等 (千円)	所得割額 (千円)	納税義務者 (人)	総所得金額等 (千円)	所得割額 (千円)		
10万円以下の金額	-	-	-	-	-	-	-	-	-	-	-	-	258	80,577	208,645	258	80,577	208,645	0.3%	1.1%
10万円を超え 100万円以下	9,590	13,940,269	267,549	787	1,117,348	18,204	1	1,471	18	4,355	6,352,492	99,627	282	423,615	126,752	15,015	21,835,195	512,150	18.9%	2.7%
100万円を超え 200万円以下	15,616	39,589,196	1,188,595	719	1,801,544	53,532	1	2,742	74	2,762	6,950,588	197,444	337	917,426	109,697	19,435	49,261,496	1,549,342	24.5%	8.3%
200万円を超え 300万円以下	11,969	45,170,441	1,541,752	475	1,734,981	63,081	-	-	-	1,234	4,600,143	158,629	321	1,267,841	80,896	13,999	52,773,406	1,844,358	17.6%	9.9%
300万円を超え 400万円以下	7,271	36,451,634	1,313,137	339	1,602,348	64,434	-	-	-	685	3,311,899	127,316	254	1,276,445	127,159	8,549	42,642,326	1,632,046	10.8%	8.7%
400万円を超え 550万円以下	6,426	41,944,135	1,568,764	264	1,619,461	67,292	-	-	-	536	3,292,700	133,947	299	1,922,978	134,374	7,525	48,779,274	1,904,377	9.5%	10.2%
550万円を超え 700万円以下	3,407	28,272,439	1,102,776	154	1,227,927	50,880	1	7,382	363	244	1,899,939	81,179	195	1,621,270	138,154	4,001	33,028,957	1,373,352	5.0%	7.3%
700万円を超え 1,000万円以下	3,828	40,492,674	1,674,754	193	1,952,575	87,479	-	-	-	244	2,420,082	111,999	277	2,914,880	149,468	4,542	47,780,211	2,023,700	5.7%	10.8%
1,000万円を超え 2,000万円以下	3,485	55,199,114	2,454,879	231	3,676,822	172,069	-	-	-	290	4,533,959	221,843	382	6,187,411	402,003	4,388	69,597,306	3,250,794	5.5%	17.4%
2,000万円を超え 5,000万円以下	926	28,690,246	1,422,526	123	4,018,712	200,320	-	-	-	122	3,778,863	201,847	182	5,804,349	384,082	1,353	42,292,170	2,208,775	1.7%	11.8%
5,000万円を超え 1億円以下	126	8,897,462	468,681	25	1,764,380	91,005	-	-	-	26	1,886,322	104,507	52	3,928,747	305,846	229	16,476,911	970,039	0.3%	5.2%
1億円を 超える金額	50	8,557,661	461,608	12	2,372,881	135,513	-	-	-	11	4,301,487	218,752	31	4,797,283	428,422	104	20,029,312	1,244,295	0.1%	6.6%
合 計	62,694	347,205,271	13,465,021	3,322	22,888,979	1,003,809	3	11,595	455	10,509	43,328,474	1,657,090	2,870	31,142,822	2,595,498	79,398	444,577,141	18,721,873	100.0%	100.0%
所得別 構成(%)	79.0%	78.1%	71.9%	4.2%	5.1%	5.4%	0.0%	0.0%	0.0%	13.2%	9.7%	8.9%	3.6%	7.0%	13.9%	100.0%	100.0%	100.0%		

資料:財務部 市民税課

(注)「課税標準額の段階」は総所得金額、退職所得金額及び山林所得金額に係る課税標準額の合計額によって区分する。

## (4) 税目別市税滞納額の推移

税 目 別		元(31)		2		3		4		5		(年度)
		税額	件数									
総 計	現 年 度	176,977,287	6,548	259,109,216	6,993	159,893,853	6,643	174,379,437	6,844	192,279,013	6,661	
	滞 納 繰 越	170,312,531	4,996	166,329,092	4,489	202,467,386	6,569	190,199,305	7,351	221,164,704	8,061	
	合 計	347,289,818	11,544	425,438,308	11,482	362,361,239	13,212	364,578,742	14,195	413,443,717	14,722	
市 民 税	現 年 度	123,379,563	4,929	172,015,586	5,452	117,816,393	5,112	126,808,851	5,228	136,189,491	4,906	
	個 人	116,423,315	4,816	136,715,919	5,271	113,256,593	5,039	121,336,170	5,116	129,280,845	4,811	
	普通徴収	107,116,508	3,940	124,065,137	4,451	108,635,958	4,291	113,157,287	4,214	128,856,455	4,307	
	特別徴収	9,306,807	876	12,650,782	820	4,620,635	748	8,178,883	902	424,390	504	
	法 人	6,956,248	113	35,299,667	181	4,559,800	73	5,472,681	112	6,908,646	95	
	滞 納 繰 越	87,212,438	3,525	88,756,835	3,149	119,455,644	4,992	108,228,780	5,596	140,956,385	6,261	
	合 計	210,592,001	8,454	260,772,421	8,601	237,272,037	10,104	235,037,631	10,824	277,145,876	11,167	
	現 年 度	41,682,113	1,316	70,864,303	1,232	37,522,142	1,224	39,363,483	1,299	46,701,447	1,416	
固定資産税	純固定資産税	41,682,113	1,316	70,864,303	1,232	37,522,142	1,224	39,363,483	1,299	46,701,447	1,416	
	交 付 金	—	—	—	—	—	—	—	—	—	—	
	滞 納 繰 越	68,511,331	782	64,148,464	812	68,436,690	977	69,395,501	1,155	67,189,618	1,153	
	合 計	110,193,444	2,098	135,012,767	2,044	105,958,832	2,201	108,758,984	2,454	113,891,065	2,569	
軽自動車税	現 年 度	1,099,200	303	1,075,895	306	1,116,400	307	1,079,500	317	1,263,200	339	
	滞 納 繰 越	2,133,587	689	1,842,523	528	2,039,131	600	2,080,059	600	2,142,132	647	
	合 計	3,232,787	992	2,918,418	834	3,155,531	907	3,159,559	917	3,405,332	986	
市たばこ税	現 年 度	—	—	—	—	—	—	—	—	—	—	
	滞 納 繰 越	—	—	—	—	—	—	—	—	—	—	
入 湯 税	合 計	—	—	—	—	—	—	—	—	—	—	
	現 年 度	—	—	—	—	—	—	—	—	—	—	
滞 納 繰 越	合 計	—	—	—	—	—	—	—	—	—	—	
	現 年 度	—	—	—	—	—	—	—	—	—	—	
滞 納 繰 越	合 計	—	—	—	—	—	—	—	—	—	—	
	現 年 度	—	—	—	—	—	—	—	—	—	—	
事業所税	合 計	—	—	—	—	—	—	—	—	—	—	
	現 年 度	—	—	—	—	—	—	—	—	—	—	
滞 納 繰 越	合 計	—	—	—	—	—	—	—	—	—	—	
	現 年 度	—	—	—	—	—	—	—	—	—	—	
滞 納 繰 越	合 計	—	—	—	—	—	—	—	—	—	—	
	現 年 度	—	—	—	—	—	—	—	—	—	—	
都市計画税	合 計	10,816,411	(1,234)	9,519,332	(1,073)	3,438,918	(1,192)	7,127,603	(1,240)	8,124,875	(1,320)	
	現 年 度	12,455,175	(737)	11,581,270	(756)	12,555,921	(931)	10,494,965	(1,109)	10,876,569	(1,096)	
	滞 納 繰 越	23,271,586	(1,971)	21,100,602	(1,829)	15,974,839	(2,123)	17,622,568	(2,349)	19,001,444	(2,416)	

資料：財務部 納税課

(注) 1 件数は各期延べ件数。

2 件数欄中( )は固定資産税と併課した都市計画税の件数。

## (5)構造別、用途別建物の棟数、床面積及び決定価額

(6.1.1)

用 途 別	木 造 家 屋							
	棟 数		床面積		決定価額		1㎡当たり価格	
	計	免税点 以上	計 (㎡)	免税点以上 (㎡)	計 (千円)	免税点以上 (千円)	計 (円)	免税点 以上(円)
総 計	19,730	19,566	2,349,258	2,343,805	74,486,845	74,474,123	31,707	31,775
専 用 住 宅	16,386	16,316	1,900,368	1,897,505	61,996,088	61,988,290	32,623	32,668
共 同 住 宅・宿 舎	2,040	2,040	339,368	339,368	10,930,962	10,930,962	32,210	32,210
併 用 住 宅	776	729	79,291	77,502	871,806	868,167	10,995	11,202
旅 館・料 亭・ ホ テ ル	1	1	241	241	12,999	12,999	53,938	53,938
事務所・銀行・店舗	170	138	17,951	17,539	537,374	536,793	29,936	30,606
劇 場・病 院	9	9	1,443	1,443	60,759	60,759	42,106	42,106
工 場・倉 庫	76	68	4,459	4,253	34,271	33,833	7,686	7,955
附 属 家	272	265	6,137	5,954	42,586	42,320	6,939	7,108
用 途 別	木造以外の家屋							
	棟 数		床面積		決定価額		1㎡当たり価格	
	計	免税点 以上	計 (㎡)	免税点以上 (㎡)	計 (千円)	免税点以上 (千円)	計 (円)	免税点 以上(円)
総 計	8,235	8,222	5,027,693	5,027,460	341,981,683	341,979,412	68,020	68,022
事 務 所・店 舗・ 百 貨 店	1,076	1,074	1,404,967	1,404,925	101,127,198	101,126,940	71,978	71,980
住 宅・ア パー ト	6,669	6,668	3,379,434	3,379,417	227,561,343	227,560,491	67,337	67,337
病 院・ホ テ ル	40	40	91,807	91,807	7,003,302	7,003,302	76,283	76,283
工場・倉庫・市場	211	208	140,375	140,280	5,860,305	5,859,809	41,747	41,772
そ の 他	239	232	11,110	11,031	429,535	428,870	38,662	38,879

資料:財務部 資産税課(固定資産概要調書)



## (6)地目別地積、評価額及び課税標準額

(6.1.1)

地目別	地 積			評価額		免税点以上の 課税標準額 (千円)	1㎡当たりの評価額		免税点以上の 1㎡当たり の平均課税
	総地積 (㎡)	評価地積 (㎡)	免税点以上 の地積(㎡)	総額 (千円)	免税点以上の 評価額(千円)		平均 (円)	最高 (円)	
総 計	10,261,787	6,780,217	6,769,270	2,737,602,232	2,737,529,677	783,690,344	403,763	5,722,900	115,772
畑	263,109	250,648	240,144	4,680,793	4,679,270	1,940,399	284,836	453,700	8,080
宅 地	7,574,277	6,368,200	6,367,982	2,664,718,864	2,664,653,656	741,948,900	418,441	5,722,900	116,512
小 規 模 住 宅 用 地	5,059,469	5,059,469	5,059,264	1,867,617,631	1,867,555,499	306,135,976	369,133	4,325,900	60,510
一 般 住 宅 用 地	299,826	299,826	299,820	111,061,430	111,059,201	36,622,110	370,420	1,238,560	122,147
非 住 宅 用 地	1,008,905	1,008,905	1,008,898	686,039,803	686,038,956	399,190,814	679,985	5,722,900	395,670
そ の 他 の 宅 地	1,206,077	—	—	—	—	—	—	—	—
山 林	180	180	180	33,001	33,001	19,801	183,339	183,341	110,006
雑 種 地	232,197	161,189	160,964	68,169,574	68,163,750	39,781,244	422,917	2,402,333	247,144
鉄 軌 道 用 地 ( 単 )	41,053	40,958	40,958	7,347,644	7,347,644	4,368,182	179,395	693,000	106,650
鉄 軌 道 用 地 ( 複 )	68,659	68,659	68,659	46,829,523	46,829,523	27,118,838	682,059	2,402,333	394,979
そ の 他 の 雑 種 地	122,485	51,572	51,347	13,992,407	13,986,583	8,294,224	271,318	386,100	161,533
そ の 他 ( 非 課 税 )	2,192,024	—	—	—	—	—	—	—	—

資料:財務部 資産税課

## (7) 宅地の利用地区別地積、評価額及び課税標準額(法定免税点以上のもの)

(6.1.1)

利用地区別	地積(㎡)	構成比(%)	評価額(千円)	課税標準額(千円)	1㎡当たりの評価額(円)	
					平均	最高
総 計	6,367,982	100.0	2,664,653,656	741,948,900	418,446	5,722,900
商 業 地 区	541,256	8.5	584,507,250	267,575,872	1,079,909	5,722,900
高度商業地区	95,486	1.5	277,309,708	153,394,075	2,904,192	5,722,900
普通商業地区	445,770	7.0	307,197,542	114,181,797	689,139	1,862,360
住 宅 地 区	5,654,687	88.8	2,025,934,418	441,939,834	358,275	980,560
併用住宅地区	530,691	8.3	234,034,013	69,568,959	440,999	980,560
普通住宅地区	5,123,996	80.5	1,791,900,405	372,370,875	349,708	708,430
工 業 地 区	172,039	2.7	54,211,988	32,433,194	315,115	449,509

資料:財務部 資産税課

(8)納税貯蓄組合の状況

ア 組合数及び加入者数

(6.3.31)

組 合 数	加入者数		
	計	個人	法人
40	711	464	247

資料:財務部 納税課

# イ 納税状況

(単位:円)

(6.3.31)

税 目	調定額(A)	納期内納付額(B)	収入割合(B/A,%)
<b>総 計</b>	<b>1,538,402,800</b>	<b>1,528,506,300</b>	<b>99.36</b>
市民税・都民税(個人)	322,578,400	319,396,800	99.01
市 民 税 ( 法 人 )	90,125,500	90,025,500	99.89
固定資産税・都市計画税	1,054,036,600	1,047,544,600	99.38
固定資産税(償却資産)	70,435,700	70,314,800	99.83
軽自動車税(種別割)	1,226,600	1,224,600	99.84

資料:財務部 納税課

(9) 都民税調定額の推移

年 度	調定額(円)
元(31)	11,997,962,681
2	12,246,626,696
3	12,173,288,460
4	12,587,780,933
5	12,986,902,316

資料:財務部 市民税課

## (10)徴税費の推移

(単位:千円)

(年度)

区 分	元(31)	2	3	4	5
市 税 総 収 入 ( A )	41,681,026	41,823,423	39,928,376	43,132,393	44,780,590
<b>徴 税 費 ( B )</b>	<b>693,039</b>	<b>695,599</b>	<b>715,036</b>	<b>716,980</b>	<b>722,260</b>
人 件 費	472,268	498,828	520,650	500,484	532,186
基 本 給	216,103	213,320	217,295	214,974	223,897
諸 手 当	172,871	176,084	187,114	170,853	181,313
超過勤務手当	20,873	21,037	28,281	16,704	21,740
税務特別手当	—	—	—	—	—
その他の手当	151,998	155,047	158,833	154,149	159,573
その他の人件費	83,294	109,424	116,241	114,657	126,976
需 用 費	113,307	92,889	96,814	101,074	86,446
旅 費	312	371	281	413	1,051
賃 金	8,139	—	—	—	—
そ の 他	104,856	92,518	96,533	100,661	85,395
報 償 金 等	874	453	469	528	635
納税貯蓄組合補助金	666	445	462	520	628
納 税 奨 励 金	—	—	—	—	—
そ の 他	208	8	7	8	7
そ の 他	106,590	103,429	97,103	114,894	102,993
関係収入(都税取扱費)(C)	247,665	249,081	253,221	254,994	255,144
純徴税費(B)－(C)＝(D)	445,374	446,518	461,815	461,986	467,116
市 税 収 入 に 対 す る 徴税費の割合(D)／(A)％	1.1	1.1	1.2	1.1	1.0
徴 税 職 員 数	59	61	64	61	61
徴税職員1人当たり人口	2,481	2,408	2,307	2,427	2,426
徴税職員1人当たり世帯	1,301	1,267	1,216	1,282	1,283
住民1人当たり純徴税費(円)	3,042	3,040	3,128	3,121	3,157
1世帯当たり純徴税費(円)	5,802	5,775	5,932	5,909	5,967

資料:財務部 市民税課

(注)1 算出の基礎となる人口及び世帯は、当該年度の初日の属する年の1月1日現在の住民基本台帳人口による。

2 徴税職員数は各年度とも当該年度末日現在の職員数。

## 5 財 産

### (1)用途別市有財産一覧表

(単位: m<sup>2</sup>)

(6.4.1)

区 分	土地			建物		
	計	市有	借地	計	市有	借家
総 数	1,038,447	616,115	422,332	349,070	335,333	13,737
行 政 財 産	996,092	581,580	414,512	340,449	326,712	13,737
公 用 財 産	43,457	39,738	3,719	44,311	43,146	1,165
市 庁 舎	15,314	15,314	-	26,946	26,946	-
市 役 所 分 館	642	642	-	1,111	909	202
消 防 施 設	1,452	1,145	307	1,232	1,141	91
その他の施設	26,049	22,637	3,412	15,023	14,151	872
公 共 用 財 産	952,635	541,842	410,793	296,138	283,566	12,572
小 学 校	142,049	142,049	-	96,730	96,730	-
中 学 校	99,944	79,200	20,744	59,841	59,841	-
教育文化施設	342,683	43,508	299,175	70,754	68,710	2,044
体 育 施 設	80,074	78,200	1,874	26,207	26,207	-
公 衆 ト イ レ	179	-	179	158	158	-
保 育 園	14,339	12,723	1,616	3,567	3,567	-
福利厚生施設	29,298	14,609	14,689	26,036	17,879	8,157
市 営 住 宅	7,826	7,826	-	6,443	6,443	-
公 園	216,529	155,164	61,365	330	330	-
その他の公共施設	19,714	8,563	11,151	6,072	3,701	2,371
普 通 財 産	42,354	34,535	7,819	8,621	8,621	-
宅 地	8,508	4,045	4,463	1,896	1,896	-
その他の施設用地	27,798	24,442	3,356	6,724	6,724	-
代 替 用 地 等	6,048	6,048	-	-	-	-

資料:総合政策部 資産活用課

(注)1 小数点第1位を四捨五入。

2 計は小数点第2位までを合算後四捨五入。

## (2)市基金の状況

## ア 積立基金

(単位:千円)

(5年度)

基 金 名	令和4年度末 現在高	増	減	令和5年度末 現在高
財 政 調 整 基 金	6,009,371	1,250,880	250,774	7,009,477
公 共 施 設 整 備 基 金	18,143,474	2,075,335	60,000	20,158,809
学 校 施 設 整 備 基 金	18,081,922	2,514,867	50,000	20,546,789
吉祥寺まちづくり基金	4,692,468	476	-	4,692,944
公 園 緑 化 基 金	5,230,455	503,284	98,038	5,635,701
国 際 交 流 平 和 基 金	190,616	200,000	72,160	318,456
市民たすけ合い基金	312,964	52	30,000	283,016
青少年善行表彰基金	6,849	0	300	6,549
高齢者住宅運営基金	526,082	6	6	526,082
職員能力開発基金	39,356	0	2,000	37,356
子ども文化・スポーツ・ 体 験 活 動 基 金	47,319	101	4,900	42,520
ふるさと応援基金	20,551	29,541	20,551	29,541
介護給付費等準備基金	1,213,315	77,630	-	1,290,945

資料:財務部 財政課



イ その他の基金

(単位:千円)

(5年度)

基 金 名	令和4年度末 現在高	増	減	令和5年度末 現在高
市 民 生 活 総 合 基 金	32,000	31	31	32,000

資料:財務部 財政課

## 6 公共施設利用状況

### (1) 市民文化会館利用状況

#### ア 施設別利用件数及び開館日数

ア 施設別利用件数及び開館日数																			(年度、月)
種 別	元(31)	2	3	4	5	5.4	5	6	7	8	9	10	11	12	6.1	2	3	5年度 施設別 利用率 (%)	
開 館 日 数	283	249	308	307	313	26	26	26	27	26	29	28	25	24	24	25	27		
大 ホ ー ル	570	185	385	588	605	37	42	47	56	59	71	60	58	50	42	36	47	79.9	
小 ホ ー ル	683	335	473	609	617	53	53	44	46	61	64	61	53	50	47	41	44	84.9	
第1リハーサル室	456	131	242	369	402	34	23	29	18	30	64	49	29	31	36	31	28	49.4	
第2リハーサル室	454	138	316	483	514	36	39	38	36	54	66	56	48	36	34	26	45	63.3	
展 示 室 A	307	143	378	655	425	17	57	49	14	13	63	52	45	37	34	26	18	53.5	
展 示 室 B	303	126	378	655	380	17	57	19	14	13	63	52	30	37	34	26	18	47.9	
第 1 会 議 室	326	209	403	480	348	20	34	20	27	28	60	46	20	24	27	16	26	42.9	
第 2 会 議 室	356	155	303	400	357	20	32	24	33	24	63	43	27	27	29	11	24	44.8	
茶 室	211	43	88	304	241	7	28	22	15	13	58	29	11	16	16	7	19	30	
第 1 和 室	164	49	198	371	225	9	29	20	9	14	57	23	12	24	11	2	15	28.5	
第 2 和 室	161	49	194	365	228	11	29	22	9	14	57	23	12	24	13	2	12	28.9	
第 1 練 習 室	709	442	599	759	739	56	67	62	76	65	71	72	64	58	49	52	47	90.3	
第 2 練 習 室	601	458	573	751	746	55	64	67	77	62	76	75	65	59	50	47	49	92.6	
第 3 練 習 室	688	414	596	749	724	53	53	58	73	69	73	76	65	57	49	48	50	88.9	

資料: 市民部 市民活動推進課

(注) 1 各施設の使用単位は、1日を午前、午後、夜間の3回に分けている。

2 R4.4.1～5.2・5.24～6.6・6.21～7.5・7.14～8.11・9.1～9.20・11.13～11.29・12.5～12.20・3.2～3.7・3.23～3.27については展示室全区分及び会議室・和室・茶室の一部区分を新型コロナウイルス感染症ワクチン接種会場(設営含む)に使用。

イ 大ホール催し物別利用件数

(年度、月)

種 別	元(31)	2	3	4	5	5.4	5	6	7	8	9	10	11	12	6.1	2	3
総 数	570	185	385	588	605	37	42	47	56	59	71	60	58	50	42	36	47
映 画	2	4	2	14	2	—	—	—	—	—	2	—	—	—	—	—	—
演 劇	26	5	4	20	29	6	—	9	3	2	—	6	—	—	—	3	—
オーケストラ	95	29	48	52	48	3	11	8	2	5	—	3	—	8	8	—	—
オ ペ ラ	3	—	—	3	—	—	—	—	—	—	—	—	—	—	—	—	—
オムニバス	33	13	19	48	63	—	—	—	5	6	3	16	—	15	4	8	6
歌 謡	—	—	—	5	5	—	—	—	—	—	—	—	—	5	—	—	—
講演会・大会	68	18	25	55	36	1	1	4	2	—	12	—	6	—	6	2	2
古 典 芸 能	11	12	4	6	6	—	—	—	—	—	—	3	—	—	—	—	3
室内楽・器楽	27	43	47	70	60	3	11	5	5	—	—	12	9	—	2	10	3
吹 奏 楽	49	23	57	71	58	6	4	—	2	8	—	2	6	11	—	8	11
声 楽・合唱	81	3	37	85	63	—	6	10	—	—	2	8	7	5	3	2	20
人 形 劇	—	2	—	—	—	—	—	—	—	—	—	—	—	—	—	—	—
バレエ・ダンス	137	15	134	143	161	18	9	11	31	35	13	10	25	3	6	—	—
控 室	3	2	—	—	39	—	—	—	—	—	39	—	—	—	—	—	—
ポピュラー	19	—	2	2	9	—	—	—	6	—	—	—	—	—	3	—	—
民族音楽・舞踊	—	3	2	—	13	—	—	—	—	—	—	—	4	—	6	3	—
そ の 他	16	13	4	14	13	—	—	—	—	3	—	—	1	3	4	—	2

資料:市民部 市民活動推進課

(注)1 各施設の使用単位は、1日を午前、午後、夜間の3回に分けている。

ウ 小ホール催し物別利用件数

(年度、月)

種 別	元(31)	2	3	4	5	5.4	5	6	7	8	9	10	11	12	6.1	2	3
総 数	683	335	473	609	617	53	53	44	46	61	64	61	53	50	47	41	44
オーケストラ	9	2	2	3	-	-	-	-	-	-	-	-	-	-	-	-	-
オペラ	-	-	-	6	-	-	-	-	-	-	-	-	-	-	-	-	-
オムニバス	11	-	16	10	10	-	-	-	-	-	-	2	2	-	-	6	-
オルガン	222	157	198	210	248	21	25	23	12	48	47	6	16	18	9	10	13
古典芸能	-	-	-	-	3	-	-	-	-	-	-	-	-	-	-	-	3
室内楽・器楽	225	109	147	207	181	18	19	10	26	7	3	26	17	14	15	16	10
吹奏楽	16	3	5	3	1	-	-	-	-	-	-	-	-	-	1	-	-
声楽・合唱	112	27	28	48	52	14	2	6	5	-	2	5	7	3	3	2	3
控 室	54	18	39	75	84	-	-	-	-	6	12	16	5	15	8	7	15
ポピュラー	-	4	13	15	11	-	-	-	3	-	-	6	-	-	2	-	-
民族音楽・舞踊	30	2	18	19	27	-	7	5	-	-	-	-	6	-	9	-	-
民 謡	-	-	-	-	-	-	-	-	-	-	-	-	-	-	-	-	-
そ の 他	4	13	7	13	-	-	-	-	-	-	-	-	-	-	-	-	-

資料:市民部 市民活動推進課

(注)1 各施設の使用単位は、1日を午前、午後、夜間の3回に分けている。

(2) 芸能劇場利用状況

ア 施設別利用件数及び開館日数

(年度、月)

種 別		元(31)	2	3	4	5	5.4	5	6	7	8	9	10	11	12	6.1	2	3
開 館 日 数		283	249	308	307	309	26	26	26	27	26	26	27	25	24	24	25	27
小劇場	利用件数	612	245	444	605	665	77	61	34	70	44	41	65	40	56	43	60	74
	利用率(%)	82.6	39.3	66.5	84.3	80.1	100.0	88.4	46.6	94.6	78.6	57.7	84.4	64.5	84.8	70.5	88.2	97.4
小ホール	利用件数	395	207	313	516	349	25	35	7	28	26	33	43	37	19	32	37	27
	利用率(%)	50.6	32.4	45.8	70.2	41.6	32.5	46.7	9.6	36.8	44.8	45.8	57.3	60.7	28.8	52.5	53.6	35.5

資料:市民部 市民活動推進課

(注) 1 各施設の使用単位は、1日を午前、午後、夜間の3回に分けている。

2 R4.5.1～5.15・8.11～9.6・9.20～10.4・10.20～10.31・11.28～12.26については小ホール全区分を新型コロナウイルス感染症ワクチン接種会場(設営含む)に使用。

イ 小劇場催し物別利用件数

(年度、月)

種 別	元(31)	2	3	4	5	5.4	5	6	7	8	9	10	11	12	6.1	2	3
総 数	612	245	444	605	665	77	61	34	70	44	41	65	40	56	43	60	74
映 画	2	-	-	-	5	-	-	-	-	-	-	2	-	1	2	-	-
演 劇	483	124	336	446	478	60	55	21	43	33	27	53	32	45	18	45	46
オムニバス	9	5	15	7	32	-	-	2	1	5	3	-	1	-	4	4	12
会議・研修会	-	-	-	-	-	-	-	-	-	-	-	-	-	-	-	-	-
歌 謡	17	-	-	2	5	5	-	-	-	-	-	-	-	-	-	-	-
講演会・大会	19	5	10	16	25	-	2	2	5	2	2	2	4	-	2	2	2
古 典 芸 能	51	55	50	75	49	12	2	-	15	-	1	4	-	-	2	7	6
室内楽・器楽	1	-	-	-	-	-	-	-	-	-	-	-	-	-	-	-	-
声 楽 ・ 合 唱	-	18	12	-	-	-	-	-	-	-	-	-	-	-	-	-	-
人 形 劇	-	12	-	35	-	-	-	-	-	-	-	-	-	-	-	-	-
バレエ・ダンス	12	17	7	9	33	-	-	3	6	4	-	-	-	8	9	-	3
ポピュラー	-	-	-	-	-	-	-	-	-	-	-	-	-	-	-	-	-
民族音楽・舞踊	15	4	5	4	20	-	2	3	-	-	6	3	3	-	-	-	3
民 謡	-	-	-	-	-	-	-	-	-	-	-	-	-	-	-	-	-
そ の 他	3	5	9	11	18	-	-	3	-	-	2	1	-	2	6	2	2

資料:市民部 市民活動推進課

(注) 1 各施設の使用単位は、1日を午前、午後、夜間の3回に分けている。

ウ 小ホール催し物別利用件数

(年度、月)

種 別	元(31)	2	3	4	5	5.4	5	6	7	8	9	10	11	12	6.1	2	3
総 数	395	207	313	516	349	25	35	7	28	26	33	43	37	19	32	37	27
会 議・研 修 会	89	75	113	67	120	14	3	5	8	9	4	9	10	9	21	13	15
講 演 会・大 会	15	4	18	10	31	4	2	2	-	-	1	4	2	8	3	4	1
展 示 会	248	92	120	142	163	6	30	-	14	12	28	27	21	-	5	15	5
ワークショップ	-	15	11	18	14	-	-	-	3	-	-	1	4	-	3	3	-
控 室	20	15	12	31	-	-	-	-	-	-	-	-	-	-	-	-	-
そ の 他	23	6	39	248	21	1	-	-	3	5	-	2	-	2	-	2	6

資料:市民部 市民活動推進課

(注) 1 各施設の使用単位は、1日を午前、午後、夜間の3回に分けている。

2 R4.5.1～5.15・8.11～9.6・9.20～10.4・10.20～10.31・11.28～12.26については小ホール全区分を新型コロナウイルス感染症ワクチン接種会場(設営含む)に使用。

(3) 公会堂利用状況

ア 施設別利用件数及び開館日数

(年度、月)

種 別	元(31)	2	3	4	5	5.4	5	6	7	8	9	10	11	12	6.1	2	3	5年度 施設別 利用率 (%)
開 館 日 数	283	248	308	308	309	26	26	26	26	27	26	26	26	24	24	25	27	
ホ ー ル	457	176	346	521	512	45	44	41	54	30	38	47	47	44	38	34	50	66.4
第 1 会 議 室	595	303	365	598	656	53	56	54	52	46	55	61	71	49	47	55	57	73.6
第 2 会 議 室	533	269	381	513	560	46	54	54	46	35	40	50	57	42	36	47	53	63.5
第 3 会 議 室	456	200	251	404	391	37	34	46	32	26	32	54	48	19	15	24	24	59.7
第 4 会 議 室	396	175	233	354	370	29	20	36	21	18	23	45	55	25	24	36	38	43.9
第 5 会 議 室	558	260	355	499	504	45	45	44	37	34	32	47	51	37	43	42	47	56.4
第 6 会 議 室	408	166	224	317	321	19	19	33	20	22	22	36	42	25	26	26	31	35.3
第 1 和 室	326	174	274	405	410	31	34	43	38	21	23	44	47	25	19	36	49	45.1
第 2 和 室	448	199	333	445	428	30	41	44	29	18	31	52	45	31	29	31	47	46.9

資料:市民部 市民活動推進課

(注) 1 各施設の使用単位は、1日を午前、午後、夜間の3回に分けている。



## イ ホール催し物別利用件数

(年度、月)

種 別	元(31)	2	3	4	5	5.4	5	6	7	8	9	10	11	12	6.1	2	3
総 数	457	176	346	521	512	45	44	41	54	30	38	47	47	44	38	34	50
映 画	7	2	11	33	34	12	-	1	4	3	-	3	1	1	-	9	-
演 劇	3	2	10	9	14	1	-	-	-	-	-	-	6	-	1	3	3
オ ペ ラ	-	-	-	5	-	-	-	-	-	-	-	-	-	-	-	-	-
オ ム ニ バ ス	9	6	39	55	53	4	5	-	-	6	3	8	4	8	4	1	10
歌 謡	14	3	2	-	12	-	-	2	2	-	5	-	-	-	-	-	3
講 演 会・大会	112	48	47	92	88	12	6	13	4	1	12	8	10	4	7	7	4
古 典 芸 能	72	32	62	88	78	7	7	10	7	1	1	13	19	3	6	3	1
室 内 楽・器 楽	117	63	108	125	122	6	3	7	27	12	15	6	4	13	8	4	17
吹 奏 楽	-	-	2	-	-	-	-	-	-	-	-	-	-	-	-	-	-
声 楽・合 唱	31	15	38	52	64	-	8	4	6	5	2	6	-	10	8	3	12
人 形 劇	-	-	-	-	-	-	-	-	-	-	-	-	-	-	-	-	-
バレエ・ダンス	30	3	3	11	10	-	6	-	-	-	-	-	-	-	-	4	-
ポ ピ ュ ラ ー	34	2	17	27	28	-	9	-	3	2	-	3	3	5	3	-	-
民 族 音 楽・舞 踊	20	-	7	14	-	-	-	-	-	-	-	-	-	-	-	-	-
民 謡	-	-	-	-	-	-	-	-	-	-	-	-	-	-	-	-	-
ジ ャ ズ	6	-	-	3	4	3	-	-	-	-	-	-	-	-	1	-	-
そ の 他	2	-	-	7	5	-	-	4	1	-	-	-	-	-	-	-	-

資料：市民部 市民活動推進課

(注) 1 各施設の使用単位は、1日を午前、午後、夜間の3回に分けている。

(4) スイミングホール利用状況

ア 施設別利用件数及び開館日数

(年度、月)

種 別	元(31)	2	3	4	5	5.4	5	6	7	8	9	10	11	12	6.1	2	3	5年度 施設別 利用率 (%)
開 館 日 数	283	248	308	308	309	26	26	26	26	27	26	26	26	24	24	25	27	
スイミングホール	614	338	548	793	732	67	55	52	67	71	57	71	71	62	48	44	67	85.1
スカイルーム1	534	197	408	537	607	47	43	51	61	43	51	57	55	46	45	51	57	69.1
スカイルーム2	431	167	325	461	534	41	39	44	53	32	47	49	48	42	41	44	54	60.8
スカイルーム3	466	178	390	544	521	41	32	45	56	34	42	50	54	37	34	51	45	59.3
レインボーサロンA	451	178	299	463	517	44	37	43	46	43	28	52	45	44	36	53	46	59.9
レインボーサロンB	465	201	326	484	520	45	41	43	55	41	23	53	39	46	35	49	50	60.3

資料:市民部 市民活動推進課

(注) 1 各施設の使用単位は、1日を午前、午後、夜間の3回に分けている。

2 R4.5.17～6.7・7.1～7.31についてはホール全区分を新型コロナウイルス感染症ワクチン接種会場(設営含む)に使用。

イ スイグホール催し物別利用件数

(年度、月)

施設別利用件数及び開館	元(31)	2	3	4	5	5.4	5	6	7	8	9	10	11	12	6.1	2	3
総 数	614	338	548	793	732	67	55	52	67	71	57	71	71	62	48	44	67
映 画	3	4	-	13	6	-	-	-	-	4	-	-	-	1	-	1	-
演 劇	26	-	7	21	14	1	4	-	-	-	-	9	-	-	-	-	-
オーケストラ	5	-	15	7	6	-	-	-	-	3	1	2	-	-	-	-	-
オペラ	-	-	3	2	-	-	-	-	-	-	-	-	-	-	-	-	-
オムニバス	28	5	19	32	11	-	-	-	-	-	2	5	2	-	1	-	1
会議・研修会	-	-	-	-	-	-	-	-	-	-	-	-	-	-	-	-	-
歌 謡	7	-	1	4	2	-	-	-	-	-	-	-	2	-	-	-	-
講演会・大会	115	70	71	85	120	2	6	10	7	14	4	8	16	15	10	16	12
古典芸能	13	-	4	14	12	2	-	-	-	6	-	-	-	3	-	-	1
室内楽・器楽	250	185	300	276	325	34	27	18	46	23	27	30	26	28	22	10	34
吹 奏 楽	1	6	8	7	6	2	-	-	-	-	-	-	2	-	-	-	2
声 楽・合 唱	65	37	48	123	149	15	13	14	12	11	18	12	11	9	12	12	10
人 形 劇	-	-	-	-	-	-	-	-	-	-	-	-	-	-	-	-	-
バレエ・ダンス	32	3	18	26	15	2	-	3	-	-	1	3	1	3	-	-	2
ポピュラー	6	13	26	18	14	4	2	2	-	-	-	2	-	-	-	-	4
民族音楽・舞踊	24	12	11	12	24	2	-	-	-	8	-	-	11	3	-	-	-
ジャズ	39	3	17	21	20	3	-	2	2	2	3	-	-	-	3	5	-
そ の 他	-	-	-	132	8	-	3	3	-	-	1	-	-	-	-	-	1

資料:市民部 市民活動推進課

(注) 1 各施設の使用単位は、1日を午前、午後、夜間の3回に分けている。

2 R4.5.17~6.7・7.1~7.31についてはホール全区分を新型コロナウイルス感染症ワクチン接種会場(設営含む)に使用。

ウ レインボーサロン催し物別利用件数

(年度、月)

施設別利用件数及び開元(31)	2	3	4	5	5.4	5	6	7	8	9	10	11	12	6.1	2	3	
総 数	916	379	625	947	1,037	89	78	86	101	84	51	105	84	90	71	102	96
映 画	—	—	2	—	—	—	—	—	—	—	—	—	—	—	—	—	—
オムニバス	14	—	5	2	—	—	—	—	—	—	—	—	—	—	—	—	—
会議・研修会	561	333	513	734	747	73	68	70	87	56	43	55	66	60	39	64	66
講演会・大会	134	36	56	152	166	14	10	12	9	26	8	28	8	16	10	16	9
展 示 会	—	—	18	26	18	—	—	—	—	—	—	—	—	—	—	—	18
控 室	28	—	18	8	26	—	—	—	—	2	—	6	—	—	—	16	2
レセプション	179	10	13	23	80	2	—	4	5	—	—	16	10	14	22	6	1
そ の 他	—	—	—	2	—	—	—	—	—	—	—	—	—	—	—	—	—

資料:市民部 市民活動推進課

(注) 1 各施設の使用単位は、1日を午前、午後、夜間の3回に分けている。

(5) 吉祥寺美術館利用状況

ア 美術館入館者状況

(年度、月)

種 別	元(31)	2	3	4	5	5.4	5	6	7	8	9	10	11	12	6.1	2	3
開館日数	245	213	244	272	254	15	28	22	21	30	17	30	25	5	11	27	23
入館者数	22,196	9,604	32,563	24,084	42,631	767	1,754	599	2,329	14,254	7,117	2,413	1,245	139	2,358	6,936	2,720
1 日平均 入館者数	91	45	133	89	168	51	63	27	111	475	419	80	50	28	214	257	118

資料:市民部 市民活動推進課

(注) 1 1日平均入館者数は小数点以下四捨五入。

2 美術館開館日数は、記念室開室日数。

イ 音楽室利用状況

(年度、月)

種 別	元(31)	2	3	4	5	5.4	5	6	7	8	9	10	11	12	6.1	2	3
開館日数	307	287	311	346	347	29	30	29	30	30	29	30	29	27	27	27	30
利用可能 件 数	917	698	766	1,030	985	87	90	87	89	90	86	88	86	36	77	81	88
利用件数	853	333	578	885	823	78	58	81	76	68	71	70	70	35	63	71	82
利用率(%)	93.0	47.7	75.5	85.9	83.6	89.7	64.4	93.1	85.4	75.6	82.6	79.5	81.4	97.2	81.8	87.7	93.2

資料:市民部 市民活動推進課

(注)1 利用可能件数は、1日を午前、午後、夜間の3回に分けている。

(6) 松露庵利用状況

ア 利用件数及び開館日数

(年度、月)

種 別	元(31)	2	3	4	5	5.4	5	6	7	8	9	10	11	12	6.1	2	3
開館日数	283	249	308	307	309	26	26	26	27	26	26	27	25	24	24	25	27
利用可能 件 数	561	470	607	610	612	50	52	52	54	52	52	54	50	46	46	50	54
利用件数	257	9	12	134	204	20	15	15	16	12	11	17	20	22	20	13	23
利用率(%)	45.8	1.9	2.0	22.0	33.3	40.0	28.8	28.8	29.6	23.1	21.2	31.5	40.0	47.8	43.5	26.0	42.6

資料: 市民部 市民活動推進課

(注) 1 利用可能件数は、1日を午前、午後の2回に分けている。

イ 催し物別利用件数

(年度、月)

種 別	元(31)	2	3	4	5	5.4	5	6	7	8	9	10	11	12	6.1	2	3
総 数	257	9	12	134	204	20	15	15	16	12	11	17	20	22	20	13	23
古 典 芸 能	10	-	-	-	-	-	-	-	-	-	-	-	-	-	-	-	-
会議・研修会	25	-	8	57	38	4	1	-	6	-	4	4	1	10	2	2	4
講演会・大会	25	-	-	-	-	-	-	-	-	-	-	-	-	-	-	-	-
茶 会	192	-	2	75	152	14	14	15	10	12	7	13	17	9	15	9	17
短歌・俳句・川柳	-	-	-	-	8	2	-	-	-	-	-	-	2	3	1	-	-
そ の 他	5	9	2	2	6	-	-	-	-	-	-	-	-	-	2	2	2

資料:市民部 市民活動推進課

(注)1 各施設の使用単位は、1日を午前、午後の2回に分けている。



(7) 吉祥寺シアター利用状況

ア 施設別利用件数及び開館日数

(年度、月)

種 別		元(31)	2	3	4	5	5.4	5	6	7	8	9	10	11	12	6.1	2	3
開館日数		320	282	347	347	348	29	30	29	30	30	29	30	29	27	27	28	30
劇 場	利用件数	903	487	702	879	918	79	75	81	75	76	81	81	76	66	75	72	81
	利用率(%)	100.0	79.1	96.6	100.0	99.8	100	100	100	100	97.4	100	100	100	100	100	100	100
	入場者数	40,570	11,188	27,262	31,070	42,142	5,158	3,434	4,984	3,121	4,015	2,472	3,413	2,907	2,939	2,815	3,480	3,404
け い こ 場	利用件数	833	435	689	782	792	34	80	36	72	71	74	82	55	72	64	67	85
	利用率(%)	87.3	61.9	88.4	81.9	80.2	42.0	92.0	41.4	86.7	91.0	91.4	94.3	64.0	92.3	85.3	85.9	97.7

資料:市民部 市民活動推進課

(注) 1 各施設の使用単位は、1日を午前、午後、夜間の3回に分けている。

イ 劇場催し物別利用件数

(年度、月)

種 別	元(31)	2	3	4	5	5.4	5	6	7	8	9	10	11	12	6.1	2	3
総 数	903	487	702	879	918	79	75	81	75	76	81	81	76	66	75	72	81
映 画	6	-	-	-	-	-	-	-	-	-	-	-	-	-	-	-	-
演 劇	783	383	613	667	821	75	72	81	66	76	54	63	73	66	45	72	78
講 演 会・大会	9	15	13	6	9	-	-	-	9	-	-	-	-	-	-	-	-
古 典 芸 能	6	-	-	-	3	-	3	-	-	-	-	-	-	-	-	-	-
室内楽・器楽	-	-	-	9	-	-	-	-	-	-	-	-	-	-	-	-	-
声 楽・合 唱	-	-	-	-	-	-	-	-	-	-	-	-	-	-	-	-	-
人 形 劇	-	-	-	-	-	-	-	-	-	-	-	-	-	-	-	-	-
バレエ・ダンス	93	86	74	186	82	4	-	-	-	-	27	18	-	-	30	-	3
ポピュラー	-	3	2	2	-	-	-	-	-	-	-	-	-	-	-	-	-
民族音楽・舞踊	-	-	-	6	-	-	-	-	-	-	-	-	-	-	-	-	-
邦 楽	-	-	-	-	-	-	-	-	-	-	-	-	-	-	-	-	-
そ の 他	6	-	-	3	3	-	-	-	-	-	-	-	3	-	-	-	-

資料:市民部 市民活動推進課

(注) 1 各施設の使用単位は、1日を午前、午後、夜間の3回に分けている。

ウ けいこ場催し物別利用件数

(年度、月)

種 別	元(31)	2	3	4	5	5.4	5	6	7	8	9	10	11	12	6.1	2	3
総 数	833	435	689	782	792	34	80	36	72	71	74	82	55	72	64	67	85
演 劇	-	-	-	-	-	-	-	-	-	-	-	-	-	-	-	-	-
演 劇 練 習	266	286	335	271	537	6	73	3	20	35	45	69	36	69	52	55	74
音 楽 練 習	16	3	9	13	18	2	4	2	3	-	2	-	3	-	-	1	1
ダ ン ス 練 習	499	82	160	319	83	6	-	7	11	15	17	4	7	3	3	5	5
そ の 他 の 練 習	-	-	-	-	-	-	-	-	-	-	-	-	-	-	-	-	-
会 議 ・ 研 修 会	-	-	4	1	-	-	-	-	-	-	-	-	-	-	-	-	-
講 演 会 ・ 大 会	-	-	-	-	-	-	-	-	-	-	-	-	-	-	-	-	-
バ レ エ ・ ダ ン ス	24	51	178	146	145	20	3	24	29	21	10	9	9	-	9	6	5
控 室	24	3	3	-	-	-	-	-	-	-	-	-	-	-	-	-	-
そ の 他	4	10	-	32	9	-	-	-	9	-	-	-	-	-	-	-	-

資料:市民部 市民活動推進課

(注)1 各施設の使用単位は、1日を午前、午後、夜間の3回に分けている。

## (8)かたらいの道 市民スペース利用状況

## ア 施設別利用件数及び開館日数

(年度、月)

種 別		元(31)	2	3	4	5	5.4	5	6	7	8	9	10	11	12	6.1	2	3
開 館 日 数		283	249	308	307	309	26	26	26	27	26	26	27	25	24	24	25	27
第1会議室	利用件数	549	314	361	494	491	50	36	45	50	31	38	35	42	39	39	36	50
	利用率(%)	64.7	46.4	49.7	54.8	54.1	64.9	46.2	57.7	61.7	40.3	48.7	43.8	58.3	57.4	57.4	48.6	64.9
第2会議室	利用件数	523	307	341	431	448	38	36	39	52	26	34	27	38	47	30	36	45
	利用率(%)	61.7	45.3	47.0	47.7	49.3	49.4	46.2	50.0	64.2	33.8	43.6	33.8	52.8	69.1	44.1	48.6	58.4

資料:市民部 市民活動推進課

(注) 1 各施設の使用単位は、1日を午前、午後、夜間の3回に分けている。

## イ 催し物別利用件数

(年度、月)

種 別	元(31)	2	3	4	5	5.4	5	6	7	8	9	10	11	12	6.1	2	3
総 数	1,072	621	702	925	939	88	72	84	102	57	72	62	80	86	69	72	95
会 議・研 修 会	914	621	686	845	873	88	72	84	72	57	68	62	80	86	69	56	79
展 示 会	66	-	16	80	66	-	-	-	30	-	4	-	-	-	-	16	16
そ の 他	92	-	-	-	-	-	-	-	-	-	-	-	-	-	-	-	-

資料:市民部 市民活動推進課

(注) 1 各施設の使用単位は、1日を午前、午後、夜間の3回に分けている。

## (9)コミュニティセンター利用状況

## ア 境南コミュニティセンター施設別利用件数及び開館日数

(年度、月)

種 別	元(31)	2	3	4	5	5.4	5	6	7	8	9	10	11	12	6.1	2	3
開 館 日 数	298	38	216	326	328	27	29	27	29	29	27	29	26	25	25	27	28
各施設利用可能件数	894	114	648	978	984	81	87	81	87	87	81	87	78	75	75	81	84
※ ロ ビ ー	…	…	…	…	…	…	…	…	…	…	…	…	…	…	…	…	…
◆ 体 育 室	…	…	…	…	…	…	…	…	…	…	…	…	…	…	…	…	…
◆ 児 童 室	…	…	…	…	…	…	…	…	…	…	…	…	…	…	…	…	…
第 五 会 議 室	119	16	156	265	216	23	24	15	23	18	16	15	13	15	19	13	22
調 理 室	102	-	2	-	38	-	1	3	2	4	5	2	3	10	1	-	7
娛 楽 談 話 室 ( 舞 台 付 )	454	-	79	151	334	14	21	28	26	23	32	32	28	39	25	25	41
※ サ ロ ン	57	-	…	…	…	…	…	…	…	…	…	…	…	…	…	…	…
第 一 会 議 室	252	10	86	206	221	20	17	24	21	11	18	14	18	16	21	21	20
第 二 会 議 室	120	1	52	124	47	1	3	3	3	4	3	2	7	3	5	7	6
第 三 会 議 室	153	11	123	272	323	29	31	27	31	18	23	28	27	31	24	23	31
第 四 会 議 室	349	18	135	308	339	21	24	30	25	26	37	36	28	27	25	27	33
和 室	…	…	8	27	27	2	3	3	2	2	2	2	2	2	2	3	2
※ 学 習 室	…	…	…	…	…	…	…	…	…	…	…	…	…	…	…	…	…
講 座 室	426	10	120	187	271	10	11	19	41	20	27	31	19	22	23	23	25
利 用 件 数 計	2,032	66	761	1,540	1,816	120	135	152	174	126	163	162	145	165	145	142	187

資料:市民部 市民活動推進課

(注)1 各施設利用可能件数は、1日を午前、午後、夜間の3回に分けている。

2 ※印の施設は、予約なしで使用できるためデータなし。

3 ◆印の施設は、原則予約なしで使用できるためデータなし。

4 改修工事のため、令和2年8月16日から令和3年7月31日まで休館。

5 4に記載の改修工事に伴い、室名変更あり(厚生室→第五会議室、娯楽憩談室→娯楽談話室、サロン→和室、趣味の部屋→サロン)。

6 新型コロナウイルス感染症の発症・感染拡大防止のため、令和2年3月2日から7月5日まで休館。

イ 西久保コミュニティセンター施設別利用件数及び開館日数

(年度、月)

種 別	元(31)	2	3	4	5	5.4	5	6	7	8	9	10	11	12	6.1	2	3
開 館 日 数	315	250	343	344	345	29	30	29	30	30	29	30	29	26	25	28	30
各施設利用可能件数	945	750	1,029	1,032	1,035	87	90	87	90	90	87	90	87	78	75	84	90
※ ロ ビ ー	…	…	…	…	…	…	…	…	…	…	…	…	…	…	…	…	…
第一会議室	661	262	363	432	532	46	49	49	45	43	47	36	38	42	43	40	54
第二会議室	565	153	282	373	429	32	39	34	31	25	37	32	36	32	39	40	52
大会議室	485	214	358	397	414	31	31	36	39	16	37	30	37	40	38	40	39
※ 親子ひろば	…	…	…	…	…	…	…	…	…	…	…	…	…	…	…	…	…
大 広 間	649	92	267	324	471	35	35	36	34	31	40	44	40	36	44	42	54
控 室	157	-	-	11	9	2	1	1	2	-	2	1	-	-	-	-	-
和 室	542	-	16	153	368	26	19	26	26	27	32	34	35	39	31	29	44
※ 勉強室	…	…	…	…	…	…	…	…	…	…	…	…	…	…	…	…	…
料 理 室	313	-	-	-	80	-	-	3	3	4	7	13	10	19	9	5	7
茶 室	204	-	-	19	74	6	3	8	4	-	6	8	6	7	9	9	8
◆ 卓 球 室	…	…	…	…	…	…	…	…	…	…	…	…	…	…	…	…	…
イベントルーム	868	240	377	520	775	63	60	58	75	62	79	67	61	58	54	64	74
多 目 的 室	758	213	447	583	729	60	58	53	64	54	66	64	74	58	53	58	67
利 用 件 数 計	5,202	1,174	2,110	2,812	3,881	301	295	304	323	262	353	329	337	331	320	327	399

資料：市民部 市民活動推進課

(注) 1 各施設利用可能件数は、1日を午前、午後、夜間の3回に分けている。

2 ※印の施設は、予約なしで使用できるためデータなし。

3 ◆印の施設は、原則予約なしで使用できるためデータなし。

4 新型コロナウイルス感染症の発症・感染拡大防止のため、令和2年3月2日から7月5日まで休館。

ウ 中央コミュニティセンター施設別利用件数及び開館日数

(年度、月)

種 別	元(31)	2	3	4	5	5.4	5	6	7	8	9	10	11	12	6.1	2	3
開 館 日 数	175	223	307	306	307	26	26	26	27	26	26	27	25	24	22	25	27
各施設利用可能件数	525	669	921	918	921	78	78	78	81	78	78	81	75	72	66	75	81
※ ロ ビ ー	...	...	...	...	...	...	...	...	...	...	...	...	...	...	...	...	...
多 目 的 室	408	284	386	598	657	53	55	57	71	55	57	58	61	59	52	55	24
第 一 会 議 室	348	261	372	418	448	44	39	40	41	30	38	53	38	32	32	42	19
和 室	202	44	76	137	213	15	12	14	21	16	18	24	17	21	19	19	17
大 広 間 (舞 台 付)	281	141	205	317	391	28	31	34	40	31	28	41	32	34	37	36	19
調 理 室	117	2	14	32	71	6	3	5	8	3	3	8	10	10	4	5	6
第 二 会 議 室	141	88	123	217	191	20	18	16	16	12	20	20	17	16	17	16	3
# 学 習 室	...	...	...	...	...	...	...	...	...	...	...	...	...	...	...	...	...
第 三 会 議 室	127	48	61	111	110	8	9	9	6	5	9	17	11	9	12	10	5
茶 室	47	1	1	21	13	2	1	3	-	-	-	2	2	2	-	1	-
利 用 件 数 計	1,671	869	1,238	1,851	2,094	176	168	178	203	152	173	223	188	183	173	184	93

資料：市民部 市民活動推進課

(注)1 各施設利用可能件数は、1日を午前、午後、夜間の3回に分けている。

2 ※印の施設は、予約なしで利用できるためデータなし。

3 #印の施設は、登録者が予約なしで利用できるためデータなし。

4 改修工事に伴い、平成30年12月19日から令和元年7月31日まで休館。

5 新型コロナウイルス感染症の発症・感染拡大防止のため、令和2年3月2日から7月5日まで休館。



エ 中央コミュニティセンター中町集会所施設別利用件数及び開館日数

(年度、月)

種 別	元(31)	2	3	4	5	5.4	5	6	7	8	9	10	11	12	6.1	2	3
開 館 日 数	294	223	307	306	307	26	26	26	27	26	26	27	25	24	22	25	27
各施設利用可能件数	882	669	921	918	921	78	78	78	81	78	78	81	75	72	66	75	81
集 会 室	503	348	709	746	992	84	75	78	89	74	91	80	73	84	74	86	104
大 広 間	436	169	245	303	342	32	34	30	33	20	32	29	27	27	25	26	27
和 室	237	37	69	99	94	8	10	9	4	5	5	8	7	9	9	9	11
利 用 件 数 計	1,176	554	1,023	1,148	1,428	124	119	117	126	99	128	117	107	120	108	121	142

資料:市民部 市民活動推進課

(注) 1 各施設利用可能件数は、1日を午前、午後、夜間の3回に分けている。

ただし、各回の時間枠を分割して複数の利用を認める場合があるため、利用件数が利用可能件数を上回ることがある。

2 新型コロナウイルス感染症の発症・感染拡大防止のため、令和2年3月2日から7月5日まで休館。

オ 吉祥寺東コミュニティセンター施設別利用件数及び開館日数

(年度、月)

種 別	元(31)	2	3	4	5	5.4	5	6	7	8	9	10	11	12	6.1	2	3
開 館 日 数	317	252	345	346	346	29	30	29	30	30	29	30	29	26	26	28	30
各施設利用可能件数	951	756	1,035	1,038	1,038	87	90	87	90	90	87	90	87	78	78	84	90
※ ロ ビ ー	...	...	...	...	...	...	...	...	...	...	...	...	...	...	...	...	...
ホ ー ル	795	456	675	749	839	66	62	75	79	69	71	69	74	68	65	63	78
和 室	732	300	407	533	620	45	37	46	60	70	60	52	56	47	48	60	39
児 童 室	729	233	438	620	710	51	54	59	77	69	65	60	56	50	54	60	55
利 用 件 数 計	2,256	989	1,520	1,902	2,169	162	153	180	216	208	196	181	186	165	167	183	172

資料:市民部 市民活動推進課

(注)1 各施設利用可能件数は、1日を午前、午後、夜間の3回に分けている。

2 ※印の施設は、予約なしで使用できるためデータなし。

3 新型コロナウイルス感染症の発症・感染拡大防止のため、令和2年3月2日から7月5日まで休館。

## カ 吉祥寺北コミュニティセンター施設別利用件数及び開館日数

(年度、月)

種 別	元(31)	2	3	4	5	5.4	5	6	7	8	9	10	11	12	6.1	2	3
開 館 日 数	279	223	307	78	307	26	26	26	26	27	26	26	26	24	22	25	27
各施設利用可能件数	837	669	921	234	921	78	78	78	78	81	78	78	78	72	66	75	81
※ ロ ビ ー	...	...	...	...	...	...	...	...	...	...	...	...	...	...	...	...	...
◆ ロビー会議コーナー	...	...	...	...	...	...	...	...	...	...	...	...	...	...	...	...	...
◆ 体 育 館	...	...	...	...	...	...	...	...	...	...	...	...	...	...	...	...	...
和室 けやき(舞台付)	322	51	156	37	210	14	11	10	17	14	25	23	23	23	18	16	16
洋 室 つ ば き	242	36	79	29	297	10	11	19	29	25	27	21	32	31	39	27	26
洋 室 こ ぶ し	206	40	76	25	152	8	7	11	8	10	10	9	17	14	22	20	16
調 理 室	91	3	4	6	62	-	-	-	1	2	3	4	14	14	12	8	4
※ 学 習 室	...	...	...	...	...	...	...	...	...	...	...	...	...	...	...	...	...
多 目 的 室	550	119	250	95	492	28	39	39	46	43	52	36	50	45	34	39	41
視 聴 覚 室	326	46	111	41	182	10	13	7	11	4	11	16	19	21	24	19	27
地 下 会 議 室	332	99	201	38	210	17	16	14	18	12	20	19	20	18	16	19	21
利 用 件 数 計	2,069	394	877	271	1,605	87	97	100	130	110	148	128	175	166	165	148	151

資料:市民部 市民活動推進課

(注)1 各施設利用可能件数は、1日を午前、午後、夜間の3回に分けている。

2 ※印の施設は、予約なしで使用できるためデータなし。

3 ◆印の施設は、原則予約なしで使用できるためデータなし。

4 新型コロナウイルス感染症の発症・感染拡大防止のため、令和2年3月2日から7月6日まで休館。

5 改修工事に伴い、令和4年7月1日から令和5年3月31日まで休館。

6 5に記載の改修工事に伴い、室名変更あり(和室つばき→洋室つばき、和室こぶし→洋室こぶし)。

キ 本町コミュニティセンター施設別利用件数及び開館日数

(年度、月)

種 別	元(31)	2	3	4	5	5.4	5	6	7	8	9	10	11	12	6.1	2	3
開 館 日 数	279	222	300	305	305	25	27	26	26	27	26	26	26	23	22	25	26
各施設利用可能件数	837	478	852	915	915	75	81	78	78	81	78	78	78	69	66	75	78
※ サ ロ ン	...	...	...	...	...	...	...	...	...	...	...	...	...	...	...	...	...
和 室 長 生	411	102	189	307	393	35	32	34	37	18	36	38	33	29	30	37	34
和室長寿・長楽(舞台付)	407	143	258	296	359	26	26	32	34	27	35	36	36	28	31	22	26
第 一 会 議 室	474	221	354	420	440	40	32	37	38	38	38	34	33	38	32	36	44
第 二 会 議 室	331	90	199	248	293	25	22	22	27	22	22	24	24	20	28	27	30
和 室 梅	215	-	-	34	112	7	9	6	15	5	11	10	12	6	8	13	10
利 用 件 数 計	1,838	556	1,000	1,305	1,597	133	121	131	151	110	142	142	138	121	129	135	144

資料:市民部 市民活動推進課

(注)1 各施設利用可能件数は、1日を午前、午後、夜間の3回に分けている。

2 ※印の施設は、予約なしで使用できるためデータなし。

3 新型コロナウイルス感染症の発症・感染拡大防止のため、令和2年3月2日から7月6日まで休館。

4 新型コロナウイルス感染症の発症・感染拡大防止のため、令和2年7月7日から11月30日まで、令和3年1月18日から3月31日まで、4月26日から6月20日まで夜間閉館。

ク 八幡町コミュニティセンター施設別利用件数及び開館日数

(年度、月)

種 別	元(31)	2	3	4	5	5.4	5	6	7	8	9	10	11	12	6.1	2	3
開 館 日 数	281	223	306	306	307	26	26	26	27	26	26	26	26	24	22	25	27
各施設利用可能件数	843	669	918	918	921	78	78	78	81	78	78	78	78	72	66	75	81
※ ロ ビ ー	...	...	...	...	...	...	...	...	...	...	...	...	...	...	...	...	...
わくわくルーム	...	...	...	...	...	...	...	...	...	...	...	...	...	...	...	...	...
さくら(和室)	238	66	67	72	103	15	4	5	7	5	11	16	15	11	5	4	5
クッキングルーム	159	3	2	16	43	-	17	3	-	1	4	8	-	1	3	2	4
※ 学 ぼう ルーム	...	...	...	...	...	...	...	...	...	...	...	...	...	...	...	...	...
イベントルーム	603	376	517	490	567	39	41	45	48	55	60	46	52	56	42	34	49
会 議 室 か ぜ	313	164	267	250	272	20	16	10	11	24	39	43	47	16	16	11	19
会 議 室 み どり	290	131	184	146	168	15	6	10	7	15	15	22	21	14	16	13	14
利 用 件 数 計	1,603	740	1,037	974	1,153	89	84	73	73	100	129	135	135	98	82	64	91

資料:市民部 市民活動推進課

(注)1 各施設利用可能件数は、1日を午前、午後、夜間の3回に分けている。

2 ※印の施設は、予約なしで使用できるためデータなし。

3 新型コロナウイルス感染症の発症・感染拡大防止のため、令和2年3月2日から7月5日まで休館。

ケ 関前コミュニティセンター施設別利用件数及び開館日数

(年度、月)

種 別	元(31)	2	3	4	5	5.4	5	6	7	8	9	10	11	12	6.1	2	3
開 館 日 数	279	101	253	307	307	26	27	25	27	26	26	27	25	24	23	24	27
各施設利用可能件数	837	303	759	921	921	78	81	75	81	78	78	81	75	72	69	72	81
※ ロ ビ ー	…	…	…	…	…	…	…	…	…	…	…	…	…	…	…	…	…
和 室 寿 の 間	314	69	232	238	269	19	13	19	18	15	15	29	27	27	23	32	32
◆ レクリエーション室	…	…	…	…	…	…	…	…	…	…	…	…	…	…	…	…	…
# 和 室 広 間 A ( 舞 台 付 )	570	102	…	…	…	…	…	…	…	…	…	…	…	…	…	…	…
# 和 室 広 間 B	571	102	…	…	…	…	…	…	…	…	…	…	…	…	…	…	…
# 和 室 大 広 間	…	…	410	688	711	60	60	62	69	50	52	65	55	63	54	55	66
会 議 室	310	59	176	279	400	31	22	32	25	26	39	49	33	33	41	42	27
音 楽 室	678	201	438	628	686	53	56	56	66	56	54	62	47	57	53	58	68
※ 学 習 室	…	…	…	…	…	…	…	…	…	…	…	…	…	…	…	…	…
利 用 件 数 計	2,443	533	1,256	1,833	2,066	163	151	169	178	147	160	205	162	180	171	187	193

資料: 市民部 市民活動推進課

(注) 1 各施設利用可能件数は、1日を午前、午後、夜間の3回に分けている。

2 ※印の施設は、予約なしで使用できるためデータなし。

3 ◆印の施設は、原則予約なしで使用できるためデータなし。

4 改修工事に伴い、令和2年11月1日から令和3年5月31日まで休館。

5 新型コロナウイルス感染症の発症・感染拡大防止のため、令和2年3月2日から7月5日まで休館。

6 #印の施設について、令和3年度より和室広間Aと和室広間Bを合わせて1つの部屋「和室大広間」として貸出し。

コ 関前コミュニティセンター分館利用件数及び開館日数

(年度、月)

種 別	元(31)	2	3	4	5	5.4	5	6	7	8	9	10	11	12	6.1	2	3
開 館 日 数	279	211	305	307	307	26	27	25	27	26	26	27	25	24	23	24	27
各施設利用可能件数	837	633	915	921	921	78	81	75	81	78	78	81	75	72	69	72	81
集 会 室	244	144	231	242	243	19	19	18	25	16	27	22	18	19	17	23	20
和 室	50	5	26	39	32	1	3	3	2	1	2	3	4	4	1	5	3
会 議 室	132	106	67	45	43	4	5	4	3	1	3	6	4	-	-	5	8
利 用 件 数 計	426	255	324	326	318	24	27	25	30	18	32	31	26	23	18	33	31

資料:市民部 市民活動推進課

(注) 1 各施設利用可能件数は、1日を午前、午後、夜間の3回に分けている。

2 新型コロナウイルス感染症の発症・感染拡大防止のため、令和2年3月2日から7月5日まで休館。

サ 御殿山コミュニティセンター施設別利用件数及び開館日数

(年度、月)

種 別	元(31)	2	3	4	5	5.4	5	6	7	8	9	10	11	12	6.1	2	3
開 館 日 数	278	223	302	304	304	25	26	26	26	27	26	26	26	22	22	25	27
各 施 設 利 用 可 能 件 数	834	669	906	912	912	75	78	78	78	81	78	78	78	66	66	75	81
※ ロ ビ ー	...	...	...	...	...	...	...	...	...	...	...	...	...	...	...	...	...
和 室 よ し き り	146	-	10	8	17	1	2	2	-	-	1	2	4	2	-	2	1
◆ レクリエーション室	...	...	...	...	...	...	...	...	...	...	...	...	...	...	...	...	...
第 一 会 議 室	404	169	296	308	372	33	25	34	35	22	37	33	33	24	31	30	35
和室けやき(舞台付)	327	7	32	107	105	7	13	11	15	15	10	10	2	5	6	7	4
第 二 会 議 室	291	149	207	191	241	21	24	23	27	13	18	20	17	19	17	22	20
※ 学 習 室	...	...	...	...	...	...	...	...	...	...	...	...	...	...	...	...	...
利 用 件 数 計	1,168	325	545	614	735	62	64	70	77	50	66	65	56	50	54	61	60

資料:市民部 市民活動推進課

(注)1 各施設利用可能件数は、1日を午前、午後、夜間の3回に分けている。

2 ※印の施設は、予約なしで使用できるためデータなし。

3 ◆印の施設は、原則予約なしで使用できるためデータなし。

4 新型コロナウイルス感染症の発症・感染拡大防止のため、令和2年3月2日から7月6日まで休館。



シ 桜堤コミュニティセンター施設別利用件数及び開館日数

(年度、月)

種 別	元(31)	2	3	4	5	5.4	5	6	7	8	9	10	11	12	6.1	2	3
開 館 日 数	72	224	306	306	307	26	26	26	27	26	26	26	26	24	22	25	27
各施設利用可能件数	216	672	918	918	921	78	78	78	81	78	78	78	78	72	66	75	81
※ ロ ビ ー	...	...	...	...	...	...	...	...	...	...	...	...	...	...	...	...	...
多 目 的 室	54	36	67	147	89	6	7	5	7	8	7	12	15	8	4	4	6
※ ホ ー ル	...	...	...	...	...	...	...	...	...	...	...	...	...	...	...	...	...
会 議 室	86	162	139	207	190	22	8	10	22	21	20	28	18	9	10	12	10
小 会 議 室	54	59	171	162	205	16	12	14	14	19	12	13	23	22	17	19	24
大 広 間	74	38	89	211	205	15	14	13	14	15	16	27	16	18	22	18	17
利 用 件 数 計	268	295	466	727	689	59	41	42	57	63	55	80	72	57	53	53	57

資料: 市民部 市民活動推進課

(注) 1 各施設利用可能件数は、1日を午前、午後、夜間の3回に分けている。

2 ※印の施設は、予約なしで使用できるためデータなし。

3 改修工事に伴い、令和元年6月24日から令和2年3月31日まで休館。

4 3に記載の改修工事に伴い、室名変更あり(幼児室→ロビー、第一和室→多目的室、第二和室→小会議室)。

5 新型コロナウイルス感染症の発症・感染拡大防止のため、令和2年4月1日から7月5日まで休館。

ス 吉祥寺南町コミュニティセンター施設別利用件数及び開館日数

(年度、月)

種 別	元(31)	2	3	4	5	5.4	5	6	7	8	9	10	11	12	6.1	2	3
開 館 日 数	301	240	330	329	329	28	28	28	29	28	28	29	27	25	23	27	29
各施設利用可能件数	903	720	990	987	987	84	84	84	87	84	84	87	81	75	69	81	87
※ サ ロ ン	...	...	...	...	...	...	...	...	...	...	...	...	...	...	...	...	...
※ エントランスホール	...	...	...	...	...	...	...	...	...	...	...	...	...	...	...	...	...
和 室 け や き	502	159	122	152	276	22	17	28	17	19	23	20	24	25	21	32	28
第 一 会 議 室	480	239	559	472	434	40	38	40	42	36	40	31	36	32	27	34	38
第 二 会 議 室	391	216	484	537	348	39	28	34	32	24	31	25	30	23	22	26	34
※ 図 書 室	...	...	...	...	...	...	...	...	...	...	...	...	...	...	...	...	...
小 会 議 室	516	210	385	436	471	48	48	41	41	32	35	44	36	37	31	38	40
◆ プレイルーム	...	...	...	...	...	...	...	...	...	...	...	...	...	...	...	...	...
茶 室	171	30	52	136	171	11	13	18	15	11	20	14	14	12	12	15	16
和 室 い ず み	252	7	67	210	199	19	14	18	12	14	20	22	14	17	13	15	21
調 理 室	79	1	2	6	59	-	5	3	4	4	10	2	7	9	7	5	3
◆ ホ ー ル	...	...	...	...	...	...	...	...	...	...	...	...	...	...	...	...	...
ス タ ジ オ A	1,052	347	757	882	906	69	79	82	82	76	85	67	84	68	64	79	71
ス タ ジ オ B	1,041	423	756	883	956	79	76	90	93	86	76	83	76	73	63	78	83
利 用 件 数 計	4,484	1,632	3,184	3,714	3,820	327	318	354	338	302	340	308	321	296	260	322	334

資料:市民部 市民活動推進課

(注) 1 各施設利用可能件数は、1日を午前、午後、夜間の3回に分けている。

ただし、各回の時間枠を分割して複数の利用を認める場合があるため、利用件数が利用可能件数を上回ることがある。

2 ※印の施設は、予約なしで使用できるためデータなし。

3 ◆印の施設は、原則予約なしで使用できるためデータなし。

4 新型コロナウイルス感染症の発症・感染拡大防止のため、令和2年3月2日から7月5日まで休館。

セ 緑町コミュニティセンター施設別利用件数及び開館日数																	(年度、月)	
種 別	元(31)	2	3	4	5	5.4	5	6	7	8	9	10	11	12	6.1	2	3	
開 館 日 数	279	222	303	303	304	25	25	26	26	27	26	26	26	23	22	25	27	
各施設利用可能件数	837	666	909	909	912	75	75	78	78	81	78	78	78	69	66	75	81	
※ ロ ビ ー	…	…	…	…	…	…	…	…	…	…	…	…	…	…	…	…	…	
※ プレイルーム	…	…	…	…	…	…	…	…	…	…	…	…	…	…	…	…	…	
調 理 室	188	-	-	-	6	-	1	-	-	-	5	-	-	-	-	-	-	
会 議 室	223	32	94	117	148	7	9	10	9	23	11	13	15	18	12	11	10	
音 楽 室	641	83	107	223	522	34	29	48	44	46	39	48	44	41	42	42	65	
和 室 ふ じ	403	101	237	285	304	30	23	25	26	18	18	23	32	32	24	25	28	
和 室 さくら	327	95	229	276	298	26	21	25	26	18	19	23	31	32	24	25	28	
※ 学 習 室	…	…	…	…	…	…	…	…	…	…	…	…	…	…	…	…	…	
利 用 件 数 計	1,782	311	667	901	1,278	97	83	108	105	105	92	107	122	123	102	103	131	

資料:市民部 市民活動推進課  
(注)1 各施設利用可能件数は、1日を午前、午後、夜間の3回に分けている。  
2 ※印の施設は、予約なしで使用できるためデータなし。  
3 新型コロナウイルス感染症の発症・感染拡大防止のため、令和2年3月2日から7月6日まで休館。

ソ 西部コミュニティセンター施設別利用件数及び開館日数

(年度、月)

種 別	元(31)	2	3	4	5	5.4	5	6	7	8	9	10	11	12	6.1	2	3
開 館 日 数	278	223	299	305	302	25	27	25	26	26	26	27	23	23	23	24	27
各施設利用可能件数	834	595	897	915	906	75	81	75	78	78	78	81	69	69	69	72	81
※ ロ ビ ー	...	...	...	...	...	...	...	...	...	...	...	...	...	...	...	...	...
茶 室 き く	44	7	16	34	45	4	5	3	6	1	5	2	5	6	3	3	2
和室うめ(舞台付)	252	86	211	193	230	17	18	16	22	16	23	21	15	19	21	22	20
和 室 も も	292	64	154	160	245	16	19	19	24	19	24	26	18	23	17	16	24
和 室 さくら	288	67	166	165	284	20	20	22	26	20	43	25	19	24	21	20	24
大 会 議 室	217	95	216	242	247	20	15	20	20	18	25	31	16	22	18	21	21
調 理 室	99	10	9	33	73	2	4	4	9	4	6	9	6	12	7	5	5
会 議 室 A	286	87	125	164	193	14	14	16	22	9	16	23	14	15	15	18	17
会 議 室 B	240	129	208	191	223	17	15	17	21	15	23	21	17	20	14	19	24
会 議 室 C	411	204	286	285	348	22	27	30	28	23	30	33	32	25	29	31	38
※ 学 習 室	...	...	...	...	...	...	...	...	...	...	...	...	...	...	...	...	...
※ 体 育 室	...	...	...	...	...	...	...	...	...	...	...	...	...	...	...	...	...
第1多目的室	622	145	280	511	507	38	42	44	41	40	30	45	43	42	59	42	41
第2多目的室	382	73	204	258	298	23	26	21	25	23	20	27	22	27	26	32	26
視 聴 覚 室	738	37	188	320	543	32	34	36	45	43	52	51	51	53	47	52	47
利 用 件 数 計	3,871	1,004	2,063	2,556	3,236	225	239	248	289	231	297	314	258	288	277	281	289

資料:市民部 市民活動推進課

(注)1 各施設利用可能件数は、1日を午前、午後、夜間の3回に分けている。

2 ※印の施設は、予約なしで使用できるためデータなし。

3 新型コロナウイルス感染症の発症・感染拡大防止のため、令和2年3月2日から7月6日まで休館。

4 新型コロナウイルス感染症の発症・感染拡大防止のため、令和2年7月7日から9月30日まで夜間閉館。

タ 吉祥寺西コミュニティセンター施設別利用件数及び開館日数
 (年度、月)

種 別	元(31)	2	3	4	5	5.4	5	6	7	8	9	10	11	12	6.1	2	3
開 館 日 数	281	224	309	307	307	26	27	25	27	26	26	27	25	24	23	24	27
各施設利用可能件数	843	672	927	921	921	78	81	75	81	78	78	81	75	72	69	72	81
大 会 議 室	424	193	243	286	296	21	20	31	25	21	25	34	20	30	24	25	20
茶 室	104	11	13	29	53	1	3	6	5	2	5	7	5	4	2	5	8
※ 2 階 ロ ビ ー	...	...	...	...	...	...	...	...	...	...	...	...	...	...	...	...	...
※ 読 書 学 習 室	...	...	...	...	...	...	...	...	...	...	...	...	...	...	...	...	...
小 会 議 室	324	82	166	209	255	19	20	17	23	17	24	25	21	18	19	21	31
第 一 和 室	380	146	294	284	288	27	25	23	25	20	20	30	22	27	23	21	25
第 二 和 室	369	124	273	253	233	21	20	17	18	14	17	25	18	21	19	21	22
練 習 室	757	503	705	748	794	54	67	67	73	65	67	74	63	69	63	62	70
※ プレイルーム(舞台付)	...	...	...	...	...	...	...	...	...	...	...	...	...	...	...	...	...
※ サ ロ ン	...	...	...	...	...	...	...	...	...	...	...	...	...	...	...	...	...
利 用 件 数 計	2,358	1,059	1,694	1,809	1,919	143	155	161	169	139	158	195	149	169	150	155	176

資料:市民部 市民活動推進課  
 (注)1 各施設利用可能件数は、1日を午前、午後、夜間の3回に分けている。  
 2 ※印の施設は、予約なしで使用できるためデータなし。  
 3 新型コロナウイルス感染症の発症・感染拡大防止のため、令和2年3月2日から7月5日まで休館。

チ 吉祥寺西コミュニティセンター分館利用件数及び開館日数

(年度、月)

種 別	元(31)	2	3	4	5	5.4	5	6	7	8	9	10	11	12	6.1	2	3
開 館 日 数	281	224	309	307	307	26	27	25	27	26	26	27	25	24	23	24	27
施設利用可能件数	843	672	927	921	921	78	81	75	81	78	78	81	75	72	69	72	81
集 会 室	428	150	253	326	326	29	31	31	27	15	34	29	25	24	23	30	28

資料:市民部 市民活動推進課

(注) 1 施設利用可能件数は、1日を午前、午後、夜間の3回に分けている。

2 新型コロナウイルス感染症の発症・感染拡大防止のため、令和2年3月2日から7月5日まで休館。

ツ　けやきコミュニティセンター施設別利用件数及び開館日数 (年度、月)

種　　別	元(31)	2	3	4	5	5.4	5	6	7	8	9	10	11	12	6.1	2	3
開　館　日　数	76	223	307	306	307	26	26	26	27	26	26	27	25	24	22	25	27
各施設利用可能件数	228	647	921	918	921	78	78	78	81	78	78	81	75	72	66	75	81
※　コミュニティルーム	...	...	...	...	...	...	...	...	...	...	...	...	...	...	...	...	...
※　こどもルーム	...	...	...	...	...	...	...	...	...	...	...	...	...	...	...	...	...
ホ　ー　ル	215	342	774	837	806	64	70	69	66	64	69	72	70	59	62	69	72
※　学　習　室	...	...	...	...	...	...	...	...	...	...	...	...	...	...	...	...	...
工　作　室	150	162	376	514	566	54	51	42	47	40	48	49	46	47	42	52	48
和　室　け　や　き	113	152	225	282	306	30	17	34	20	21	19	26	26	25	26	31	31
和　室　ふ　そ　う	120	101	198	277	302	31	21	31	22	20	15	26	19	26	27	31	33
キッチンルーム	66	2	2	7	87	3	11	6	5	9	6	2	9	12	6	4	14
茶　の　間	105	44	157	193	227	20	21	21	22	18	9	19	12	23	14	18	30
ギ　ャ　ラ　リ　ー	74	17	60	85	117	29	15	6	2	11	23	14	1	13	2	1	-
利　用　件　数　計	843	820	1,792	2,195	2,411	231	206	209	184	183	189	208	183	205	179	206	228

資料：市民部　市民活動推進課  
(注)1 各施設利用可能件数は、1日を午前、午後、夜間の3回に分けている。  
2 ※印の施設は、予約なしで使用できるためデータなし。  
3 改修工事に伴い、令和元年6月1日から令和2年2月2日まで休館。  
4 新型コロナウイルス感染症の発症・感染拡大防止のため、令和2年3月2日から7月5日まで休館。  
5 新型コロナウイルス感染症の発症・感染拡大防止のため、令和2年7月6日から7月31日まで夜間閉館。

テ 本宿コミュニティセンター施設別利用件数及び開館日数

(年度、月)

種 別	元(31)	2	3	4	5	5.4	5	6	7	8	9	10	11	12	6.1	2	3
開 館 日 数	276	224	304	307	307	26	27	25	27	26	26	27	25	24	23	24	27
各施設利用可能件数	828	457	912	921	921	78	81	75	81	78	78	81	75	72	69	72	81
※ ロ ビ ー	...	...	...	...	...	...	...	...	...	...	...	...	...	...	...	...	...
※ こ ど も 室	...	...	...	...	...	...	...	...	...	...	...	...	...	...	...	...	...
和 室 むらさき	189	41	119	154	231	23	22	16	31	22	15	23	9	15	21	16	18
ホ ー ル	685	216	458	715	773	65	63	63	68	62	64	72	70	59	57	63	67
和室ふよう(舞台付)	412	93	175	294	294	24	25	23	24	16	28	29	28	20	22	25	30
◆ 和 室 は ぎ	217	2	-	-	163	8	13	11	11	7	20	15	15	11	15	19	18
多目的室(こぶし)	497	159	423	539	555	49	50	44	38	46	55	47	48	46	38	47	47
調 理 室	96	-	1	-	16	-	-	-	1	-	6	3	-	3	2	1	-
# 学 習 室	...	...	...	...	...	...	...	...	...	...	...	...	...	...	...	...	...
利 用 件 数 計	2,096	511	1,176	1,702	2,032	169	173	157	173	163	188	189	170	154	155	171	180

資料:市民部 市民活動推進課

(注)1 各施設利用可能件数は、1日を午前、午後、夜間の3回に分けている。

2 ※印の施設は、予約なしで使用できるためデータなし。

3 #印の施設は、登録者が予約なしで使用できるためデータなし。

4 ◆印の施設は、新型コロナウイルス感染症の発症・感染拡大防止のため、令和3年度、4年度について和室ふよう(舞台付)と合わせて一部屋として使用。

5 新型コロナウイルス感染症の発症・感染拡大防止のため、令和2年3月2日から7月5日まで休館。

6 新型コロナウイルス感染症の発症・感染拡大防止のため、令和2年7月6日から令和3年3月21日まで夜間閉館。



ト 武蔵野中央公園北ホール施設別利用件数及び開館日数

(年度、月)

種 別	元(31)	2	3	4	5	5.4	5	6	7	8	9	10	11	12	6.1	2	3
開 館 日 数	276	223	306	305	307	26	26	26	26	27	26	26	26	24	22	25	27
各 施 設 利 用 可 能 件 数	828	669	918	915	921	78	78	78	78	81	78	78	78	72	66	75	81
※ ロ ビ ー	...	...	...	...	...	...	...	...	...	...	...	...	...	...	...	...	...
■ 第 一 会 議 室	-	-	-	-	-	-	-	-	-	-	-	-	-	-	-	-	-
■ 第 二 会 議 室	-	-	-	-	-	-	-	-	-	-	-	-	-	-	-	-	-
ホ ー ル	373	137	291	334	340	28	23	24	30	29	37	27	28	28	28	26	32
多 目 的 室	363	52	272	278	281	28	24	33	26	16	25	26	21	20	17	15	30
調 理 室	1	-	-	-	-	-	-	-	-	-	-	-	-	-	-	-	-
利 用 件 数 計	737	189	563	612	621	56	47	57	56	45	62	53	49	48	45	41	62

資料:市民部 市民活動推進課

(注)1 各施設利用可能件数は、1日を午前、午後、夜間の3回に分けている。

2 ※印の施設は、予約なしで使用できるためデータなし。

3 ■印の施設は、平成27年度から社会福祉法人が運営する放課後等デイサービスに転用。

4 新型コロナウイルス感染症の発症・感染拡大防止のため、令和2年3月2日から7月6日まで休館。

## (10)高齢者総合センター利用状況

## ア 利用者数

(年度、月)

種 別	元(31)	2	3	4	5	5.4	5	6	7	8	9	10	11	12	6.1	2	3
開館日数	299	304	316	294	295	24	24	26	25	26	26	25	24	24	23	23	25
利用人員	62,075	14,438	22,203	25,258	33,539	2,796	2,413	2,741	2,639	2,378	2,527	4,216	2,749	3,338	2,413	2,632	2,697

資料:健康福祉部 高齢者支援課

(注)1 新型コロナウイルス感染症拡大予防のため、令和2年2月27日から令和3年3月31日まで施設利用を制限し開館した。

2 新型コロナウイルス感染症拡大予防のため、令和3年4月1日から令和4年3月31日まで施設利用を制限し開館した。

3 一部の日曜日及び祝日について、工事等立会及びデイサービス運営のため部分開館した。

イ 集会室利用状況

(年度、月)

種 別		元(31)	2	3	4	5	5.4	5	6	7	8	9	10	11	12	6.1	2	3
講座日数		218	151	220	222	224	20	17	21	20	16	20	20	19	18	16	18	19
講義室	午前	163	35	103	108	106	10	9	8	11	5	9	9	8	8	9	8	12
	午後	166	69	122	125	124	12	9	11	12	8	10	11	12	11	8	10	10
研修室	午前	106	27	59	73	67	5	5	8	5	3	5	6	7	4	6	7	6
	午後	70	14	20	34	23	2	1	2	3	1	2	1	2	2	4	1	2
和 室	午前	95	2	19	23	21	2	2	2	1	1	3	2	1	1	2	2	2
	午後	66	-	-	6	20	-	1	2	2	2	3	1	2	2	1	2	2
工作室	午前	118	15	50	43	64	5	3	7	6	5	6	6	5	6	3	7	5
	午後	103	23	62	68	93	7	8	11	6	6	7	8	8	9	5	10	8
ホール	午前	196	64	180	181	180	18	14	14	17	13	14	17	16	16	11	15	15
	午後	185	47	179	180	180	18	13	15	16	12	16	17	15	15	12	16	15

資料:健康福祉部 高齢者支援課

(注) 1 施設内社会活動センターのみ(趣味の集い、体操講座、短期講座、行事)の利用状況。

2 新型コロナウイルス感染症拡大予防のため、令和2年2月27日から令和3年3月31日まで施設利用を制限した。

3 新型コロナウイルス感染症拡大予防のため、令和3年4月1日から令和4年3月31日まで施設利用を制限した。

ウ 趣味の集い利用者数

(年度、月)

種 別	元(31)	2	3	4	5	5.4	5	6	7	8	9	10	11	12	6.1	2	3
総 数	35,242	4,330	12,104	16,123	19,618	2,050	1,505	1,648	1,673	1,187	1,453	2,025	1,760	1,786	1,345	1,587	1,599
ガ ー デ ニ ン グ	175	-	32	49	-	-	-	-	-	-	-	-	-	-	-	-	-
デ ッ サ ン 水 彩	661	-	-	-	-	-	-	-	-	-	-	-	-	-	-	-	-
書 道	608	162	255	234	220	24	22	22	21	7	11	25	22	9	11	22	24
バ イ オ リ ン	1,807	623	890	991	1,127	136	104	98	135	90	82	100	73	78	74	69	88
社 交 ダ ン ス	307	-	-	-	-	-	-	-	-	-	-	-	-	-	-	-	-
川 柳	178	48	104	91	104	10	10	10	9	9	9	9	8	7	9	7	7
バ ス テ ル 画	306	-	-	-	-	-	-	-	-	-	-	-	-	-	-	-	-
茶 道	309	-	94	76	110	12	10	11	6	5	11	11	5	6	10	11	12
季 節 の 折 紙	551	78	250	286	349	40	35	18	36	14	32	20	31	35	38	17	33
マ ジ ッ ク	369	113	134	172	216	27	12	28	21	10	16	12	23	23	20	8	16
ギ タ ー	434	103	264	283	292	37	34	17	32	17	15	32	29	13	26	27	13
油 絵	189	-	-	-	-	-	-	-	-	-	-	-	-	-	-	-	-
レッツトレーニング	1,649	-	-	-	-	-	-	-	-	-	-	-	-	-	-	-	-
ラージボール卓球	1,676	205	487	497	486	54	40	33	43	23	43	55	55	35	24	44	37
太 極 拳	1,149	128	472	620	888	92	58	85	62	60	58	82	96	101	43	64	87
足から全身ストレッチ	2,934	636	1,116	1,570	1,763	197	92	128	172	126	147	197	83	174	137	133	177
ヨ ガ	3,127	604	1,254	1,610	1,832	177	127	120	154	114	117	212	169	194	162	134	152
ときめき転倒予防体操	2,490	524	1,199	1,582	2,102	204	151	156	188	148	143	237	231	165	117	205	157
墨で遊ぶ創作書道	-	-	-	-	-	-	-	-	-	-	-	-	-	-	-	-	-
水 墨 画	261	65	175	126	157	8	-	16	12	14	17	19	10	17	9	18	17
楽しく歌おう日本の歌	1,083	-	269	372	618	78	68	31	59	29	45	66	31	66	64	31	50
ジャズダンス	1,745	-	776	1,094	1,550	151	118	152	108	100	100	139	175	176	91	114	126
実 用 書 道	431	109	-	-	-	-	-	-	-	-	-	-	-	-	-	-	-
囲 碁 入 門	850	142	295	303	463	52	35	49	38	22	45	50	39	33	28	43	29
陶 芸	791	109	350	380	358	29	27	37	30	27	27	38	18	23	29	37	36
フ ラ ダ ン ス	472	117	265	313	421	46	20	41	41	23	38	45	45	38	22	42	20
やさしいシャンソン	1,392	-	358	551	786	83	36	70	63	31	64	102	92	81	42	80	42
世 界 の 歌	1,414	-	-	-	-	-	-	-	-	-	-	-	-	-	-	-	-
みんなで歌うポップス	1,357	-	294	532	630	69	66	34	71	30	68	64	60	33	57	53	25
コ ー ラ ス	1,246	-	262	388	491	51	27	48	50	19	40	63	22	49	25	49	48
ミュージカル体験	-	-	-	-	-	-	-	-	-	-	-	-	-	-	-	-	-
シアターソング	1,033	-	288	479	643	60	58	50	28	30	55	80	37	35	73	68	69
パワーアップ体操	1,395	-	-	-	-	-	-	-	-	-	-	-	-	-	-	-	-
気 楽 に イ ス 体 操	2,403	392	901	1,333	1,464	161	112	115	127	87	107	170	121	158	99	105	102
ウォーキング入門	115	21	23	33	13	-	-	-	-	-	-	-	-	-	-	-	13
編 み 物	212	36	25	59	84	-	8	24	-	-	-	7	18	-	-	13	14
ア ロ マ 体 験	77	-	39	60	91	-	16	14	-	-	-	-	15	15	-	16	15
ディスコダンス	46	-	-	-	-	-	-	-	-	-	-	-	-	-	-	-	-
水彩色鉛で筆絵を描こう	-	115	270	322	346	36	33	39	16	30	11	35	37	38	19	34	18
楽々タオル体操	-	-	882	1,451	1,578	179	170	126	116	105	118	121	150	152	74	110	157
飾れて贈れる似顔絵	-	-	81	-	-	-	-	-	-	-	-	-	-	-	-	-	-
鉛筆デッサンをはじめよう	-	-	-	172	340	37	16	37	35	17	34	34	35	32	15	33	15
ス マ ホ 教 室	-	-	-	94	96	-	-	39	-	-	-	-	30	-	27	-	-

資料:健康福祉部 高齢者支援課

(注) 新型コロナウイルス感染症拡大予防のため、令和2年2月27日から8月13日まで全ての講座を休講とし、8月14日から順次開講した。

## (11)桜堤児童館利用状況

(年度、月)

種 別		元(31)	2	3	4	5	5.4	5	6	7	8	9	10	11	12	6.1	2	3
利用者	総 数	37,605	25,345	31,447	35,610	40,598	3,149	3,254	3,025	3,870	4,188	3,317	3,330	3,375	3,231	3,359	2,985	3,515
	乳幼児	10,190	6,887	8,539	9,302	10,527	734	763	731	864	956	841	924	972	863	999	954	926
	小学生	16,857	10,955	13,394	15,960	18,644	1,491	1,561	1,437	2,036	2,209	1,579	1,444	1,391	1,457	1,341	1,086	1,612
	中学生	260	436	1,072	1,172	986	175	66	43	88	136	37	58	60	75	68	65	115
	大 人	10,298	7,067	8,442	9,176	10,441	749	864	814	882	887	860	904	952	836	951	880	862
目的別 内 訳	一般利用	28,580	21,109	26,643	30,321	35,261	2,846	2,551	2,575	3,543	3,950	2,977	2,571	2,822	2,821	2,861	2,503	3,241
	行事参加	9,025	4,236	4,804	5,289	5,337	303	703	450	327	238	340	759	553	410	498	482	274
地域別 内 訳	市 内	31,284	22,751	31,020	33,737	36,583	2,900	3,011	2,750	3,511	3,679	3,039	3,028	3,035	2,893	2,991	2,670	3,076
	市 外	6,321	2,594	427	1,873	4,015	249	243	275	359	509	278	302	340	338	368	315	439
1日平均利用者数		141	108	107	121	138	131	130	116	155	161	138	133	141	135	146	130	141

資料:子ども家庭部 児童青少年課

(注) 新型コロナウイルス感染症の感染拡大防止のため、令和2年3月2日～6月13日まで休館。

## (12) 市民会館利用状況

(年度)

施 設 名	元(31)			2			3			4			5		
	利用数 (件)	操業数 (件)	利用率 (%)	利用数 (件)	操業数 (件)	利用率 (%)	利用数 (件)	操業数 (件)	利用率 (%)	利用数 (件)	操業数 (件)	利用率 (%)	利用数 (件)	操業数 (件)	利用率 (%)
講 座 室	514	927	55.4	383	750	51.1	462	903	51.2	535	921	58.1	501	921	54.4
第 1 学 習 室	566	927	61.1	386	750	51.5	494	903	54.7	605	921	65.7	561	921	60.9
第 2 学 習 室	501	927	54.0	359	750	47.9	471	903	52.2	497	921	54.0	446	921	48.4
会 議 室	457	927	49.3	232	750	30.9	291	903	32.2	405	921	44.0	400	921	43.4
多 目 的 ル ム	704	927	75.9	524	749	70.0	656	921	71.2	705	921	76.5	703	921	76.3
第 1 和 室	422	927	45.5	253	746	33.9	368	903	40.8	395	914	43.2	342	920	37.2
第 2 和 室	348	927	37.5	245	747	32.8	287	903	31.8	341	914	37.3	314	917	34.2
美 術 室	592	927	63.9	354	749	47.3	415	921	45.1	431	918	46.9	419	920	45.5
工 芸 室	250	927	27.0	99	744	13.3	103	921	11.2	129	882	14.6	210	915	23.0
料 理 室	679	927	73.2	295	690	42.8	589	921	64.0	711	921	77.2	754	919	82.0
音 楽 室	568	927	61.3	413	750	55.1	605	921	65.7	585	921	63.5	512	921	55.6
集 会 室															
計	5,601	10,197	54.9	3,543	8,175	43.3	4,741	10,023	47.3	5,339	10,075	53.0	5,162	10,117	51.0

施 設 名	5 年 度 内 訳								
	午前			午後			夜間		
	利用数 (件)	操業数 (件)	利用率 (%)	利用数 (件)	操業数 (件)	利用率 (%)	利用数 (件)	操業数 (件)	利用率 (%)
講 座 室	206	307	67.1	172	307	56.0	123	307	40.1
第 1 学 習 室	211	307	68.7	219	307	71.3	131	307	42.7
第 2 学 習 室	168	307	54.7	214	307	69.7	64	307	20.8
会 議 室	157	307	51.1	213	307	69.4	30	307	9.8
多 目 的 ル ム	269	307	87.6	186	307	60.6	248	307	80.8
第 1 和 室	217	307	70.7	93	306	30.4	32	307	10.4
第 2 和 室	169	306	55.2	110	305	36.1	35	306	11.4
美 術 室	142	306	46.4	218	307	71.0	59	307	19.2
工 芸 室	70	304	23.0	122	305	40.0	18	306	5.9
料 理 室	239	305	78.4	264	307	86.0	251	307	81.8
音 楽 室	189	307	61.6	249	307	81.1	74	307	24.1
集 会 室									
計	2,037	3,370	60.4	2,060	3,372	61.1	1,065	3,375	31.6

資料: 教育部 生涯学習スポーツ課

(13)武蔵野プレイス利用状況

(年度)

		元(31)			2			3			4			5		
開 館 日 数		280			249			308			307			308		
施 設 名		利用数 (件)	操業数 (件)	利用率 (%)	利用数 (件)	操業数 (件)	利用率 (%)	利用数 (件)	操業数 (件)	利用率 (%)	利用数 (件)	操業数 (件)	利用率 (%)	利用数 (件)	操業数 (件)	利用率 (%)
ギャラリー		528	840	62.9	168	747	22.5	434	924	47.0	492	921	53.4	619	924	67.0
フォーラム	全面	334	840	39.8	248	747	33.2	428	921	46.5	501	920	54.5	407	924	44.0
	A	496	840	59.0	298	747	39.9	496	921	53.9	587	920	63.8	529	924	57.3
	B	521	840	62.0	307	747	41.1	499	921	54.2	602	920	65.4	564	924	61.0
スペース	A	724	840	86.2	401	747	53.7	543	924	58.8	668	921	72.5	775	924	83.9
	B	693	840	82.5	388	747	51.9	571	924	61.8	651	921	70.7	721	924	78.0
	C	533	840	63.5	293	747	39.2	470	924	50.9	544	921	59.1	574	924	62.1
	D	619	840	73.7	367	747	49.1	504	924	54.5	578	921	62.8	647	924	70.0
	E	576	840	68.6	331	747	44.3	496	924	53.7	558	921	60.6	627	924	67.9
サウンド スタジオ	A	1,137	1,400	81.2	-	-	-	-	-	-	147	896	16.4	664	1,520	43.7
	B	1,007	1,400	71.9	-	-	-	-	-	-	58	898	6.5	382	1,520	25.1
パフォーマンススタジオ		916	1,400	65.4	-	-	-	-	-	-	16	238	6.7	572	1,535	37.3
クラフトスタジオ		380	1,400	27.1	-	-	-	-	-	-	122	1,160	10.5	298	1,535	19.4
計		8,464	13,160	64.3	2,801	6,723	41.7	4,441	8,307	53.5	5,524	11,478	48.1	7,379	14,426	51.2

施設名		5 年 度 内 訳											計	
		利 用 率 (%)												
		5.4	5	6	7	8	9	10	11	12	6.1	2		3
ギャラリー		80.8	70.5	76.9	53.1	53.8	42.3	91.4	72.0	80.6	73.9	40.0	69.1	67.0
フォーラム	全面	23.1	34.6	44.9	51.9	29.5	43.6	46.9	56.0	51.4	37.7	58.7	50.6	44.0
	A	46.2	51.3	55.1	60.5	37.2	56.4	54.3	72.0	69.4	50.7	70.7	64.2	57.3
	B	46.2	50.0	61.5	61.7	46.2	56.4	59.3	78.7	70.8	56.5	76.0	70.4	61.0
スペース	A	79.5	73.1	82.1	90.1	83.3	87.2	84.0	85.3	87.5	84.1	85.3	85.2	83.9
	B	76.9	71.8	73.1	79.0	71.8	80.8	81.5	82.7	81.9	76.8	85.3	75.3	78.0
	C	53.8	52.6	61.5	55.6	50.0	62.8	74.1	77.3	69.4	73.9	57.3	59.3	62.1
	D	67.9	59.0	65.4	70.4	53.8	71.8	74.1	70.7	83.3	82.6	81.3	63.0	70.0
	E	78.2	50.0	66.7	63.0	57.7	64.1	64.2	74.7	81.9	81.2	72.0	64.2	67.9
サウンド スタジオ	A	15.6	21.9	32.5	35.9	42.3	62.3	32.6	42.4	60.0	53.0	49.6	77.8	43.7
	B	2.3	3.9	8.7	24.4	17.7	45.1	20.7	35.2	33.3	34.8	26.4	50.4	25.1
パフォーマンススタジオ		6.9	8.5	23.8	40.6	44.1	46.2	33.3	28.0	35.0	37.4	60.8	81.5	37.3
クラフトスタジオ		9.2	10.9	17.2	9.6	13.1	12.3	17.0	28.0	28.3	19.1	36.3	33.3	19.4

来館者数(人)	5 年 度 内 訳												計
	5.4	5	6	7	8	9	10	11	12	6.1	2	3	
	131,350	123,749	124,926	151,119	136,485	133,309	141,234	127,628	127,256	120,916	129,529	132,892	1,580,393

資料:教育部 生涯学習スポーツ課

## (14) 自然の村利用状況

(年度、月)

種 別		元(31)	2	3	4	5	5.4	5	6	7	8	9	10	11	12	6.1	2	3
中 央 棟	件数	630	157	83	367	456	17	62	31	71	95	51	51	32	1	11	26	8
	人数	1,934	428	180	824	1,394	50	163	100	263	362	122	123	93	2	28	68	20
キャビン棟	件数	597	154	-	249	611	-	9	21	203	331	4	37	6	-	-	-	-
	人数	3,322	422	-	743	2,720	-	36	42	943	1,580	14	78	27	-	-	-	-
計	件数	1,227	311	83	616	1,067	17	71	52	274	426	55	88	38	1	11	26	8
	人数	5,256	850	180	1,567	4,114	50	199	142	1,206	1,942	136	201	120	2	28	68	20

資料: 子ども家庭部 児童青少年課

(注) 1 件数、人数は延数。

2 市外利用者も含む。

3 所在地: 長野県南佐久郡川上村。

4 11月から3月までは第2・4週の土・日曜のみ開村。

5 令和2年度は新型コロナウイルス感染症対策のため、年度当初～6月18日及び令和3年1月8日～年度末まで閉村。

6 令和3年度は新型コロナウイルス感染症への対応のため、一部利用制限を設け、緊急事態宣言の発出やまん延等防止措置の外出自粛等要請に応じ閉村するなどの対応を行った。



## (15) 市営体育施設利用状況

施 設		元(31)	2	3	4	5	5.4	5	6	7	8	9	10	11	12	6.1	2	3
(年度、月)																		
総 合 体 育 館	利 用 者	225,452	126,917	197,101	227,772	250,180	18,233	20,802	21,727	22,157	27,954	22,023	22,256	18,329	17,625	16,388	22,056	20,630
	陸 上 競 技 場	27,158	25,371	42,361	57,259	34,347	3,328	6,538	3,655	4,472	3,284	5,591	3,175	3,789	-	-	-	515
温 水 プ ール	大 人	50,873	28,442	36,881	46,973	55,657	4,491	5,001	5,702	9,547	9,159	6,403	4,884	4,298	3,875	-	-	2,297
	子 供	11,457	5,860	11,274	10,843	13,153	1,059	1,122	1,858	3,052	2,159	1,343	742	589	585	-	-	644
	未就学児	...	...	2,220	1,436	1,610	168	197	223	...	...	443	192	150	115	-	-	122
	コ ー ス 貸 等	12,156	1,355	2,312	12,188	9,298	1,316	1,379	1,175	164	150	1,012	1,542	1,322	960	-	-	278
屋 外 プ ール	利用者計	74,486	35,657	52,687	71,440	79,718	7,034	7,699	8,958	12,763	11,468	9,201	7,360	6,359	5,535	-	-	3,341
	利 用 者	57,012	-	-	19,001	35,470	-	-	-	16,127	16,502	2,841	-	-	-	-	-	-
野 球 場	件 数	232	286	421	330	336	29	27	18	36	26	19	26	38	35	26	35	21
	利 用 者	13,598	11,394	12,099	19,080	14,410	1,378	912	1,068	1,135	1,627	1,410	1,417	998	1,092	783	1,268	1,322
テ ニ ス コ ー ト	件 数	7,069	6,418	7,870	7,934	7,803	632	738	697	855	698	616	601	655	682	550	520	559
	利 用 者	46,925	41,499	50,871	55,783	56,924	5,021	5,883	5,053	5,696	4,914	4,506	5,070	4,910	4,523	3,888	3,579	3,881
ス ト リ ー ト ス ポ ー ツ 広 場	利 用 者	7,078	5,840	8,919	7,982	7,512	737	574	564	667	558	634	719	713	654	531	524	637
	中 央 公 園 ス ポ ー ツ 広 場	36,500	27,637	25,752	20,056	18,610	1,378	1,918	1,271	1,349	2,362	1,389	1,355	1,273	1,437	1,564	1,325	1,989
緑 ス ポ ー ツ 広 場	利 用 者	13,119	12,035	15,844	18,071	18,170	1,504	1,771	1,614	1,943	1,525	1,301	1,443	1,595	1,514	1,253	1,288	1,419
	利 用 者 合 計	501,328	286,350	405,634	496,444	515,341	38,613	46,097	43,910	66,309	70,194	48,896	42,795	37,966	32,380	24,407	30,040	33,734

資料：教育部 生涯学習スポーツ課  
(注) 使用料減免を含む。

(16)0123施設利用状況

ア 0123吉祥寺利用者数(子ども)

(単位:人)

年度	来館者総数	市民来館者数	市外来館者数	1日平均来館者数
元(31)※1	14,584	8,198	6,386	63.7
2※2	7,902	7,737	165	40.3
3	9,781	9,726	55	39.4
4	10,137	10,094	43	41
5	9,338	9,275	63	37.7

資料:子ども家庭部 子ども子育て支援課

(注)1 令和元年度は新型コロナウイルス感染症感染拡大防止のため3月2日から休館。

2 令和2年度は新型コロナウイルスの感染症拡大防止のため6月15日まで休館。

3 令和2年度より利用者を武蔵野市民に限定。

イ 0123はらっぱ利用者数(子ども)

(単位:人)

年度	来館者総数	市民来館者数	市外来館者数	1日平均来館者数
元(31)※1	22,485	16,583	5,902	100.8
2※2	13,036	12,990	46	66.2
3	16,882	16,813	69	68.9
4	18,559	18,505	54	76.1
5	18,950	18,842	108	76.1

資料:子ども家庭部 子ども子育て支援課

(注)1 令和元年度は新型コロナウイルス感染症感染拡大防止のため3月2日から休館。

2 令和2年度は新型コロナウイルス感染症感染拡大防止のため6月14日まで休館。

3 令和2年度より利用者を武蔵野市民に限定。

## (17)ふるさと歴史館利用状況

(年度、月)

施設名	31(元)	2	3	4	5	5.4	5	6	7	8	9	10	11	12	6.1	2	3
開館日数	260	246	294	294	297	25	25	25	26	27	23	26	25	24	23	23	25
来館者数	35,226	26,536	45,245	33,035	41,308	1,383	2,450	2,713	5,022	4,913	3,761	3,578	3,890	3,825	2,341	2,741	4,691
一日平均 来館者数	135	108	154	112	139	55	98	109	193	182	164	138	156	159	102	119	188

資料:教育部 生涯学習スポーツ課

## (18)男女平等推進センター利用状況

(年度、月)

施設名		元(31)	2	3	4	5	5.4	5	6	7	8	9	10	11	12	6.1	2	3
会議室	利用数(件)	182	216	246	519	300	31	22	27	20	19	20	41	23	25	20	29	23
	操業数(件)	849	750	921	924	924	78	81	75	81	78	78	81	75	72	72	72	81
	利用率(%)	21.4	28.8	26.7	56.2	32.5	39.7	27.2	36.0	24.7	24.4	25.6	50.6	30.7	34.7	27.8	40.3	28.4
交流コーナー(人)		1,428	-	216	117	95	2	3	3	11	6	10	20	8	9	7	15	1

資料:市民部 市民活動推進課

(注)1 各施設の使用単位は、1日を午前、午後、夜間の3回に分けている。利用の予約がないときは一般開放。

2 令和2年度は、新型コロナウイルス感染症への対応のため、交流コーナーを閉鎖。

3 新型コロナウイルス感染症への対応として時間の短縮:R3.3.23～4.11午後9時閉館、4.12～10.1午後8時閉館、10.2～10.24午後9時閉館

# 担 当 課 別 の 目 次

## 総合政策部

### 企画調整課

行政組織-----	273
-----------	-----

### 資産活用課

用途別市有財産一覧表-----	301
-----------------	-----

## 総 務 部

### 総務課

位置-----	1
地勢-----	2
行政面積最大の市、最小の市及び 武蔵野市の順位-----	3
町丁目別面積-----	4
気温、風速、湿度、降水量及び 天気日数の推移-----	7
氷霜日数の推移-----	8
東京都の人口（推計）-----	14
全国市数の推移（人口段階別）-----	18
人口最多の市、最少の市及び 武蔵野市の順位-----	19
人口密度最大の市、最小の市及び 武蔵野市の順位-----	20
国勢調査人口及び世帯数の推移-----	21
世帯人員別一般世帯数-----	22
昼夜間人口比率の推移-----	23
配偶関係別人口（15歳以上）-----	24
町丁目別の男女別人口及び世帯数-----	25
町別の労働力状態別人口（15歳以上）-----	26
産業（大分類）別就業者数 （15歳以上）-----	27
職業（大分類）別就業者数 （15歳以上）-----	28
産業別事業所数及び従業者数-----	29
従業者規模別事業所数-----	30
町別の産業別事業所数及び従業者数-----	31
農家数、世帯員数及び経営耕地面積-----	33
経営耕地面積別農家数-----	34
農産物販売金額1位の部門別農家数-----	35
果樹栽培の状況-----	36
従業者規模別事業所数、従業者数及び 製造品出荷額等-----	37
産業別事業所数、従業者数及び 製造品出荷額等-----	38
産業別事業所数及び従業者数の推移-----	39
従業者規模別事業所数-----	40
町別事業所数、従業者数-----	41
産業別事業所数、従業者数-----	42

東京都常用労働者の1人平均 月間現金給与額-----	44
東京都産業別常用労働者の1人平均 月間現金給与総額-----	45
国内企業物価指数-----	46
東京都区部消費者物価10大費目指数-----	47
1世帯当たり1か月間の品目別 生計支出（都平均）-----	48
住居種類別の一般世帯数及び 一般世帯人員等-----	52
住宅所有関係別の世帯数及び 1世帯人員-----	53
テレビ受信契約数の推移-----	56
労働組合の状況-----	62
職業安定所求人及び求職者数-----	64
医療関係施設数-----	112
医療機関従事者数-----	113
環境衛生関係施設数-----	114
原因別死亡者数の推移-----	115
学校別の学年別児童数、学級数及び 教職員数（私立小学校）-----	207
学校別の学年別生徒数、学級数及び 教職員数（私立及び都立中学校）-----	221
学校別の学年別生徒数、学級数及び 教職員数（高等学校）-----	222
学校別の学年別学生数及び 教職員数（大学）-----	223
学校別の生徒数及び 教員数（専修・各種学校）-----	224
駅別乗降客数-----	250
バス系統別乗客数-----	255
種類別自動車保有台数の推移-----	261

### 人事課

年齢別、男女別及び勤続年数別職員数-----	269
部課別職員数-----	271
職員数の推移-----	272

## 財 務 部

### 財政課

令和5年度一般会計性質別決算額-----	279
普通会計決算額の推移-----	281
令和5年度普通会計決算額及び 財政力指数26市比較-----	283
市債の現況-----	284
市基金の状況-----	302

**市民税課**

たばこ消費量の推移-----	54
種類別自動車保有台数の推移-----	261
税目別納税義務者数、調定額及び 収納額の推移-----	285
令和5年度市税調定額（現年課税分） 26市比較-----	290
令和6年度個人市民税（所得割）課税 標準段階別納税義務者等（当初課税分）----	292
都民税調定額の推移-----	299
徴税費の推移-----	300

**資産税課**

地目別面積-----	5
地目別面積の推移-----	6
市民1人当たり住宅面積の推移-----	49
新築住宅建設の推移-----	51
構造別、用途別建物の棟数、床面積 及び決定価額-----	294
地目別地積、評価額及び課税標準額-----	295
宅地の利用地区別地積、評価額及び 課税標準額（法定免税点以上のもの）-----	296

**納税課**

税目別市税滞納額の推移-----	293
納税貯蓄組合の状況-----	297

**市民部****産業振興課**

中小規模事業者事業資金融資状況-----	43
----------------------	----

**市民活動推進課**

目的別請願及び陳情件数-----	57
市民相談取扱件数-----	59
市民文化会館利用状況-----	304
芸能劇場利用状況-----	307
公会堂利用状況-----	310
スイングホール利用状況-----	312
吉祥寺美術館利用状況-----	315
松露庵利用状況-----	317
吉祥寺シアター利用状況-----	319
かたらいの道 市民スペース利用状況-----	322
コミュニティセンター利用状況-----	324
男女平等推進センター利用状況-----	355

**市民課**

町別の人口及び世帯数の推移-----	9
年齢（5歳階級）別の男女別人口の推移 男女別人口の推移-----	10
町丁目別の年齢（5歳階級）別人口-----	11
本籍人口の推移-----	15
人口動態の推移-----	16
国籍別外国人数-----	17
年齢階層別老年人口の推移-----	72

**防災安全部****安全対策課**

刑法犯の罪種別認知件数及び検挙件数-----	236
非行少年数の推移-----	237

**防災課**

消防力の現況-----	244
消防水利-----	245
火災発生状況-----	246
火災以外の災害出場件数-----	248
救急隊の活動状況-----	249

**環境部****環境政策課**

犬の登録数の推移-----	55
苦情受付件数-----	150
公害規制対象事業所（工場）数の推移-----	151
大気汚染測定結果の状況-----	152
酸性雨測定結果の状況-----	153

**ごみ総合対策課**

ごみ排出量の推移-----	145
ごみ処理経費の推移-----	146
くみ取り処理人口及び世帯数の推移-----	147
し尿処理経費-----	148
湖南衛生組合関係市別し尿処理量-----	149
公衆便所設置状況-----	180

**下水道課**

河川の現況-----	159
公共下水道の排水処理面積、 排水処理人口及び普及率の推移-----	170
公共下水道の処理面積、 処理区域内人口及び普及率-----	171
区部流入・流域下水道流入水量-----	172
下水道施設の状況-----	173
下水道事業損益計算書-----	176
下水道事業貸借対照表-----	177

**緑のまち推進課**

誕生記念樹配布状況	181
市立公園設置状況	182
街路樹の状況（市施行分）	185
グリーンベルトの設置状況（市施行分）	186
苗木畑の状況	187

**健康福祉部****生活福祉課**

扶助種類別の被保護世帯数及び 人員の推移	66
年齢階層別及び男女別被保護人員	67
生活保護開始及び廃止件数の推移	68
生活保護開始及び廃止の原因別構成	69
労働状態別被保護世帯数	70
扶助種類別扶助費支出額の推移	71

**高齢者支援課**

老人ホーム入所措置者数	73
老人クラブ別会員数	74
高齢者食事サービス実施状況	75
第1号被保険者数	95
要介護（要支援）認定者数の推移	96
介護保険料の推移	97
所得段階別月額保険料及び人数	98
給付額の推移	99
介護サービス種類別の件数及び給付額	100
高齢者総合センター利用状況	344

**障害者福祉課**

障害種類別、等級別及び 男女別身体障害者数	79
障害種類別、年齢階層別及び 男女別身体障害者数	80
年齢階層別及び等級別知的障害者数	81
等級別精神障害者数	82
自立支援医療（精神通院）の給付	83

**健康課**

各種予防接種実施状況	116
健康診査	118
がん検診事業・肝炎事業	121
歯科健康診査	127
健康増進事業	128
結核予防事業	129
母子保健事業	131
未熟児養育医療給付事業	142
休日診療事業	143
かかりつけ薬局推進事業	144

**保険年金課**

加入世帯数、被保険者数及び 加入率の推移	84
療養諸費の推移	85
保険税の推移	86
疾病分類別受診件数比率	87
被保険者数の推移	88
保険料の推移	89
拠出年金被保険者数の推移	90
年金額	91
拠出年金受給権者数及び給付額	92
障害基礎年金受給権者数及び給付額	93
年金生活者支援給付金受給者数及び 給付額	94

**子ども家庭部****子ども子育て支援**

母子生活支援施設入所状況	76
母子及び父子福祉資金貸付状況	77
女性福祉資金貸付状況	78
児童扶養手当支給状況	101
児童育成手当支給状況	102
児童手当・特例給付支給状況	103
乳幼児、義務教育就学児及び高校生等 医療費助成状況	104
0 1 2 3 施設利用状況	352

**子ども育成課**

町別の年齢別保育所入所待機児童数	108
入所要件別保育所児童数	109
保育所別定員、職員定数及び 年齢別入所児童数	110
年齢別園児数の推移	188
私立幼稚園児父母の諸経費負担額	189
私立幼稚園児、小学校児童及び中学校 生徒保護者補助金交付状況の推移	191

**児童青少年課**

学童クラブ別定員、支援員数及び 利用状況	105
地域子ども館あそべえ利用状況	106
プレーパーク利用状況	107
青少年育成事業参加状況	111
桜堤児童館利用状況	347
自然の村利用状況	350



## 都市整備部

### まちづくり推進課

用途地域別面積	154
都市計画道路の状況	157

### 交通企画課

交通事故による死傷者数	239
交通事故町別死傷者数	240
交通事故原因別発生件数	241
子どもの交通事故発生件数	242
交通災害共済加入及び見舞金支給状況	243
バス系統別乗客数	255
車両交通量の状況	260

### 道路管理課

管理者別道路延長及び面積	155
市道、私道別道路延長及び面積	156
構造別橋りょう数、延長及び面積	158
街路灯設置状況	178
交通安全施設の設置状況	238

### 住宅対策課

公営住宅等の戸数推移	50
------------	----

### 会計課

令和5年度会計別決算額（款別内訳）	275
会計別決算額の推移	280

## 水 道 部

### 総務課

給水人口及び普及率の推移	160
用途別使用水量	162
水道事業損益計算書	168
水道事業貸借対照表	169

### 工務課

取水量及び給水量	161
上水道施設及び付帯設備の状況	163

## 教 育 部

### 教育企画課

学校別施設状況（市立小学校）	198
学校別施設状況（市立中学校）	210

### 教育支援課

学校別の学年別児童数、学級数及び教職員数（市立小学校）	196
学年別児童数及び学級数の推移（市立小学校）	197
学年別児童の身長、体重の 平均値（市立小学校）	201

児童の疾病状況の推移（市立小学校）	203
就学援助費支給状況（小学校）	204
特別支援教育就学奨励費 支給状況（市立小学校）	205
特別支援学級の状況（市立小学校）	206
学校別の学年別生徒数、学級数及び 教職員数（市立中学校）	208
学年別生徒数及び学級数の推移 （市立中学校）	209
学年別生徒の身長、体重の 平均値（市立中学校）	213
生徒の疾病状況の推移（市立中学校）	215
就学援助費支給状況（中学校）	216
特別支援教育就学奨励費 支給状況（市立中学校）	217
特別支援学級の状況（市立中学校）	218
生徒の卒業後の状況（市立中学校）	219

### 生涯学習スポーツ課

学校施設開放実施状況	232
体育施設の状況	234
スポーツ協会種目別加入団体数及び 加入者数	235
市民会館利用状況	348
武蔵野プレイス利用状況	349
市営体育施設利用状況	351
ふるさと歴史館利用状況	354

### 図書館

分類別蔵書数	225
図書館利用状況	228

## 選挙管理委員会事務局

選挙人名簿登録者数	262
在外選挙人名簿登録者数	263
町丁目別の男女別選挙人名簿登録者数	264
選挙別の有権者数及び投票率	265
選挙別結果状況	266

## 農業委員会事務局

農地転用の状況	32
---------	----

## 議会事務局

目的別請願及び陳情件数	57
市議会開催状況	268