

令和8年 4月 1日

武蔵野市議会議長 殿

議員氏名 道場ひでのり



政務活動費収支報告書

武蔵野市議会政務活動費の交付に関する条例第7条の規定により、下記のとおり令和7年度の政務活動費に係る収入及び支出について報告します。

記

1 収入 政務活動費 480,000 円

2 支出

項目	金額（円）	説明
調査研究費	¥0.-	
研修費	¥0.-	
広報費	¥482,819.-	市政報告
広聴費	¥0.-	
資料作成費	¥0.-	
資料購入費	¥0.-	
事務費	¥0.-	
計	¥482,819.-	

3 残額 0 円（市へ返還）



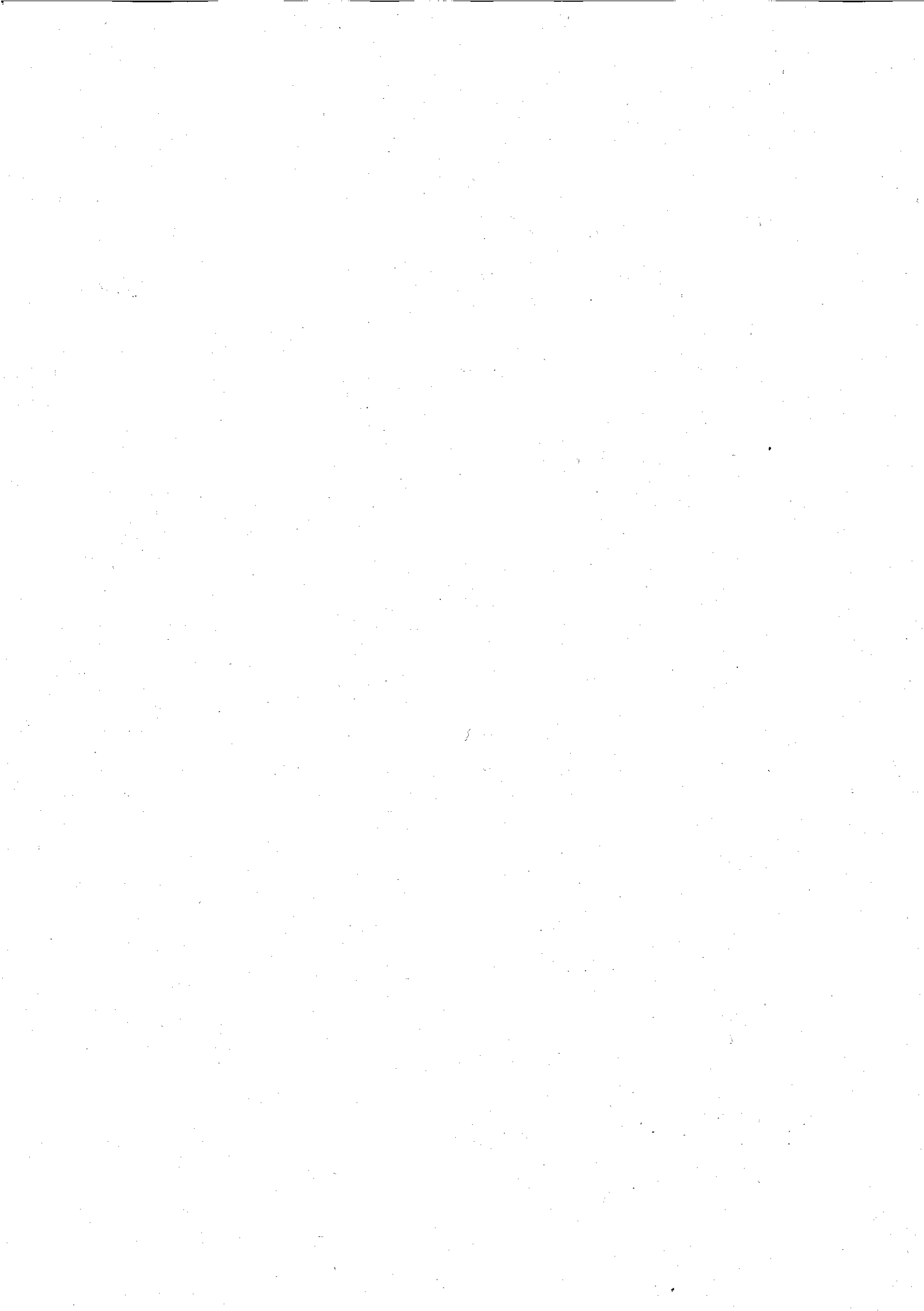

令和7年度 政 務 活 動 費 支 出 整 理 簿

議員名 道場ひでのり

項目 整理 番号	広報費		支 出 件 名	按分有無
	月日	支 出 額		
①	3/11	¥482,819.-	(令和8年3月発行) 市政報告制作、 印刷及びポストイン代	<input checked="" type="radio"/> 有 無
				有・無
				有・無
				有・無
				有・無
				有・無
				有・無
				有・無
				有・無
				有・無
小 計		¥482,819.-		
合 計		¥482,819.-		

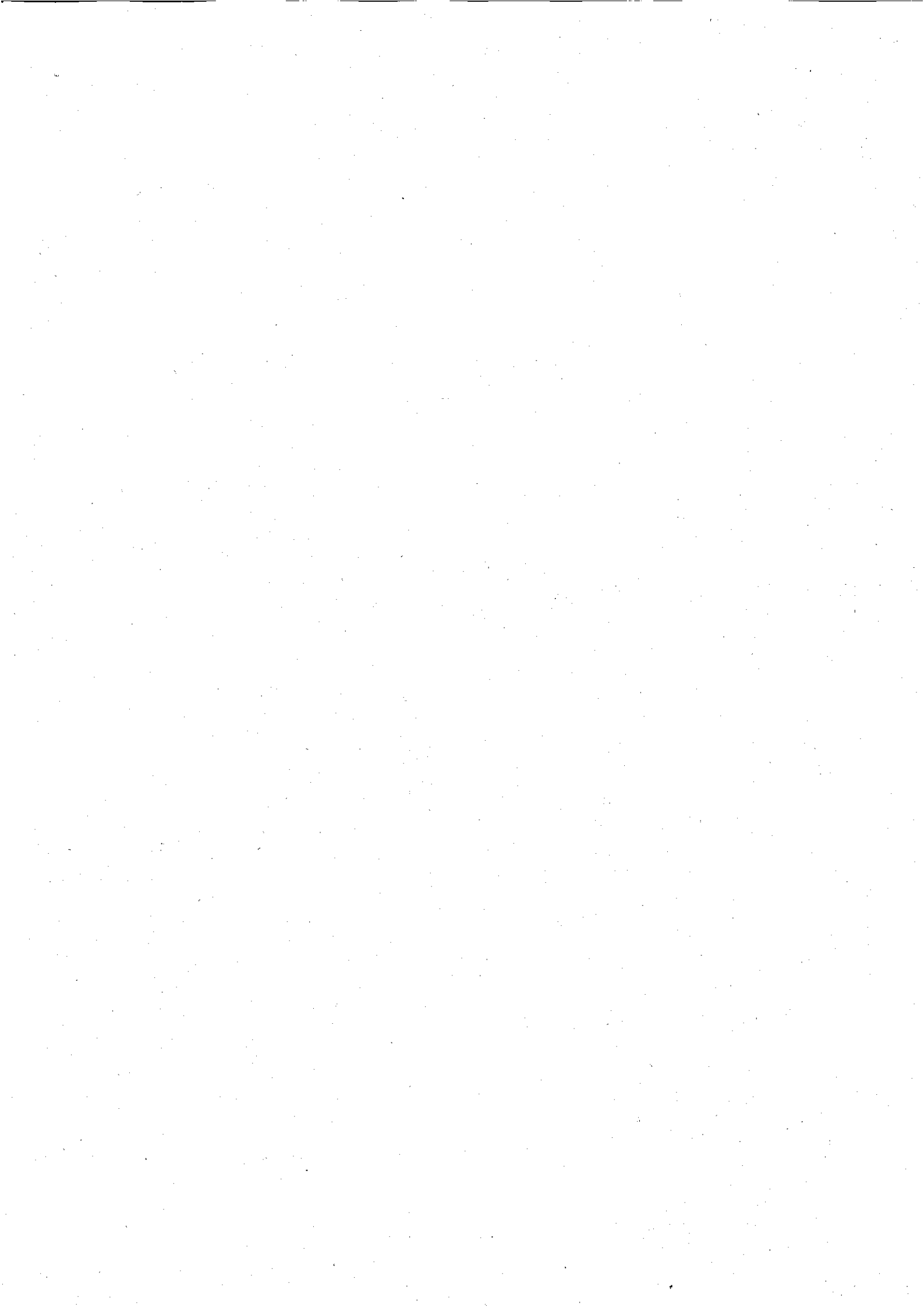

領収書等貼付用紙

	項目	広報費	整理番号	①
--	----	-----	------	---

<p>領収証</p> <p style="font-size: 2em; font-family: cursive;">道場秀憲 様</p> <p style="font-size: 1.5em;">★ 618,999 -</p> <p>但 市政報告制作及び武蔵野市内ポスティング代金として 令和8年3月11日 上記正に領収いたしました</p> <p>内 訳</p> <table border="1" style="width: 100%;"> <tr> <td>税抜金額</td> <td>¥562,726</td> </tr> <tr> <td>消費税額等(9.0%)</td> <td>¥56,273</td> </tr> </table>	税抜金額	¥562,726	消費税額等(9.0%)	¥56,273	<p style="text-align: right;">No. _____</p> <p>〒180-0004 東京都武蔵野市吉祥寺 本町2丁目15-23西三條郷102</p> <p style="font-size: 1.5em; font-weight: bold;">株式会社 RAIZOU</p> <div style="background-color: black; width: 100px; height: 80px; margin-left: auto; margin-right: 0;"></div>
税抜金額	¥562,726				
消費税額等(9.0%)	¥56,273				

及内容説明細	（令和8年3月発行）市政報告制作、印刷及びポスティング代 印刷部数57,250部 ポスティング55,250部 ¥618,999×78%=¥482,819.-			
按分	<input checked="" type="radio"/> 有 <input type="radio"/> 無	按分理由	混然一体(1/2)・ <input checked="" type="radio"/> 面積(78%)・会派人数割( 名 ) その他( )	
記事 載務 欄局				

裏面記載 有 ・  無

(裏)