

令和8年2月16日

武蔵野市議会議長 殿

議員氏名 与座武 

政務活動費収支報告書

武蔵野市議会政務活動費の交付に関する条例第7条の規定により、下記のとおり令和8年度の政務活動費に係る収入及び支出について報告します。

記

1 収入 政務活動費 480,000 円

2 支出

項目	金額（円）	説明
調査研究費	140,792	
研修費	0	
広報費	341,928	
広聴費	0	
資料作成費	0	
資料購入費	0	
事務費	0	
計	482,720	

3 残額 0 円（市へ返還）



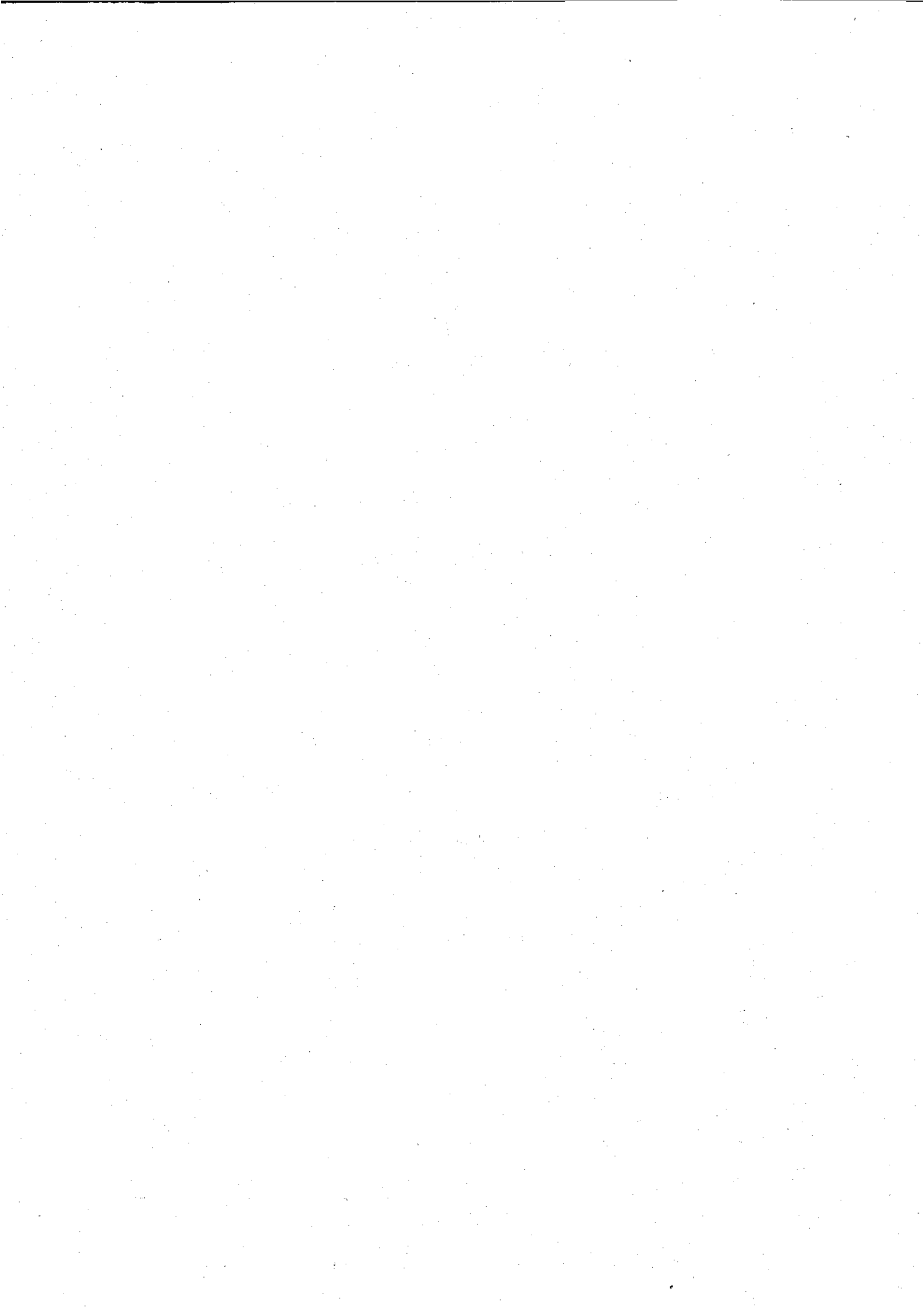

令和7年度 政務活動費支出整理簿

議員名 与座武

項目 整理 番号	調査研究費		支出件名	按分有無
	月日	支出額		
1	6/24	26,580	三鷹駅～品川駅 往復運賃 7/23(月) 23(月)	有・ <input checked="" type="radio"/> 無
2	7/22	22,050	品川駅～利賀村地域(水) 協賛金 7/22(月)	有・ <input checked="" type="radio"/> 無
3	7/23	9,900	宿泊体駅 宿泊費 7/23(月)	有・ <input checked="" type="radio"/> 無
4	8/25	14,900	三鷹駅～大町 往復運賃 9/22(月) 23(月)	有・ <input checked="" type="radio"/> 無
5	9/22	2,100	大町駅～上原体育館 夕飯代 9/22(月)	有・ <input checked="" type="radio"/> 無
6	9/23	2,200	龍氣(宿泊施設)～大町駅 夕飯代 9/23(月)	有・ <input checked="" type="radio"/> 無
7	9/23	16,500	宿泊費 9/23(月)	有・ <input checked="" type="radio"/> 無
8	11/5	46,562	交通費及宿泊費 11/18(月)～19(月)	<input checked="" type="radio"/> 有・無
				有・無
				有・無
小計		140,792		
合計		140,792		



領収書等貼付用紙

項目	調査研究費	整理番号	/
領収書等貼付欄			

領 収 証

2025年 6月24日

与座武様

金26,580円

ただし、乗車券類代として、上記金額を受領しました。

適用税率 10%

印紙税申告納
付につき渋谷
税務署承認済

東日本旅客鉄道株式会社
登録番号 T9011001029597

本領収証は時間がたつと文字が薄くなる場合がありますので、
長期間保存する場合はコピーをお取り下さい。

三鷹803 No.000024

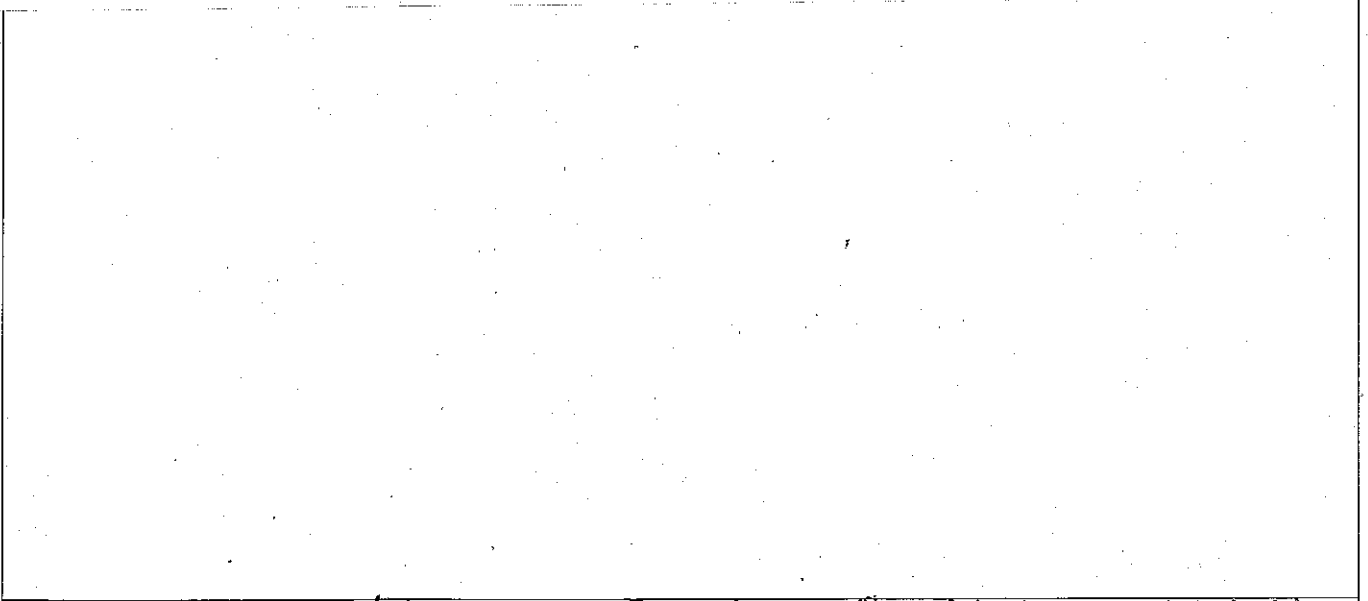

内容及び説明 明細	三鷹駅 - 東京駅 - 国山駅 往復運賃 (JR) 7月22日(火)~23日(水)		
	按分	有 <input checked="" type="radio"/> 無	按分理由 混然一体(1/2)・面積()%・会派人数割()名 その他()
記事 載務 欄局	別冊に、政務活動費出張報告書の提出あり。		

裏面記載	有	<input checked="" type="radio"/> 無
------	---	------------------------------------

(裏)

(裏)

領 収 書 等 貼 付 用 紙

項 目	調査研究費	整理番号	3
-----	-------	------	---

領収書等貼付欄	
---------	--

裏面に貼付

内容及び説明細	宿泊体験宿泊費 大分県観光宿泊体験協議会 7月1日(火)2泊(1)			
	按分	有 <input checked="" type="checkbox"/> 無	按分理由	混然一体(1/2)・面積(%)・会派人数割(名) その他()

記事載務欄局 別冊に、政務活動費出張報告書の提出あり。

裏 面 記 載 有 無

領 収 書 等 貼 付 用 紙

項 目	調査研究費	整理番号	4
領収書等貼付欄			

領 収 証

2025年 8月25日

与座 武様

金14,900円

ただし、乗車券類代として、上記金額を受領しました。

適用税率 10%

印 紙 税 申 告 納
付 に つ き 淡 谷
税 務 署 承 認 済

東日本旅客鉄道株式会社
登録番号 T9011001029597

本領収証は時間がたつと文字が薄くなる場合がありますので、
長期間保存する場合はコピーをお取り下さい。

三鷹802 No.000007



--	--	--	--

及内容説明細	三鷹駅 - 東京駅 - 越後湯沢駅 - 六甲町 往復運賃 (JR)		
	9月22日(月) ~ 23日(火)		
按分	有 <input checked="" type="radio"/> 無	按分理由	混然一体 (1/2) ・ 面積 (%) ・ 会派人数割 (名) その他 ()

記事載務欄局	別冊に、政務活動費出張報告書の提出あり。
--------	----------------------

裏面記載	有 ・ <input checked="" type="radio"/> 無
------	--

(裏)

領収書等貼付用紙

項目	調査研究費	整理番号	5
----	-------	------	---

領収書等貼付欄

領 収 証

2025年 9月22日

武座 様

¥ 2100

但

上記正に領収いたしました

新潟県南魚沼市十日町10番地

銀嶺生力株式会社

代表取締役 羽生 吹

TEL (025) 772-2440

FAX (025) 772-4545

取扱者

74

収 入
印 紙

T6 11000 1026 269

内容及び説明細	六日町駅一上の原体育館(児童集合場所) 772-1代 9月22日(月)		
	接分	有 <input checked="" type="radio"/> 無	接分理由 混然一体(1/2)・面積(%)・会派人数割(名) その他()

記事載務欄局 別冊に、政務活動費出張報告書の提出あり。

裏面記載 有 無

(裏)

領収書等貼付用紙

項目	調査研究費	整理番号	6
----	-------	------	---

領収書等貼付欄	
<p>領 収 書 No. 2347</p> <p>日付 2025年09月23日 16:37 車番 100069 800 又一日運賃 ¥2,100- 迎車料金 ¥100-</p> <hr/> <p>運賃料金計 ¥2,200- 合計 ¥2,200- 内消費税等 ¥200- 消費税率 10%</p> <p>上記の通り領収致しました</p> <p>毎度ご乗車ありがとうございます 又のご乗車心よりお待ち申し上げます</p> <p>銀嶺タクシー (株) 新潟県南魚沼市六日町中央通り TEL (025) 772-2440 FAX (025) 772-2441 登録番号: 16110001026259</p>	

内容及び説明 明細	龍氣(宿舎施設) - 六日町駅 タクシー代・9月23日(火)		
	按分	有 <input checked="" type="radio"/> 無	按分理由 混然一体 (1/2) ・ 面積 (%) ・ 会派人数割 (名) その他 ()

記事載務欄局 別冊に、政務活動費出張報告書の提出あり。

裏面記載	有 ・ <input checked="" type="radio"/> 無
------	--

(裏)

領収書等貼付用紙

項目	調査研究費	整理番号	7
----	-------	------	---

領収書等貼付欄

領 収 証

様 No. _____

★ 但 22,970.-
R7年 9月 23日 上記正に領収いたしました

〒3110001 茨城県南茨城郡小栗山字上ノ台2310番地
株式会社 龍

内訳	税率	金額(税抜税込)
	%	消費税額等
収入	税率	金額(税抜税込)
	%	消費税額等

F3110001026625

D21-1R16

内容及び説明細	宿泊代、9月23日(火) 上限額16500円まで請求。		
	按分	有 <input checked="" type="radio"/> 無	按分理由 混然一体(1/2)・面積()%・会派人数割()名 その他()

記事載務欄局 別冊に、政務活動費出張報告書の提出あり。

裏面記載 有 無

(裏)

領 収 書 等 貼 付 用 紙

	項 目	調査研究費	整理番号
領収書等貼付欄			8

領 収 証

DB-00018821
発行日 2025/11/05

武蔵野市議会
自由民主・市民クラブ、市議会公明党 様

金額 ￥343,650.-

上記金額を正に領収いたしました
但し、2025/11/18～11/19 旅費として

名鉄観光サービス株式会社
(本社所在地)
名古屋市申村区名駅南二丁目14番19号
(住友生命名古屋ビル8階)

領収者印・責任者印のないもの及び訂正したものは無効です。

印紙税申告納付につき名古屋市中村区税務署承認済

現金
 小切手
 振込 343,650 円
 クレジット
 その他

責任者印 領収者印

DB-068857

及内 容 説 明 細	内訳は裏面請求書のとおり			本書は木崎議員の報告書に添付。
	航空券代（往復）34,780円 + 宿泊代7,950円 + フェリー代（往復）690円 + タクシー代3,142円 (22,000÷7=3142.85...) = 46,562円 （昼食代は除く、タクシー代は2日分を7名で按分）			
	按分	<input checked="" type="radio"/> 有 <input type="radio"/> 無	按分理由	混然一体(1/2)・面積()%・会派人数割()名 <input checked="" type="radio"/> その他(自由民主・市民クラブ、市議会公明党 参加者7名)
記事 載 務 欄 局	別冊に、政務活動費出張報告書の提出あり。			

裏面記載 有 ・ 無

180-8777
 東京都武蔵野市緑町2-2-28 7階
 武蔵野市議会
 (自由民主・市民クラブ 市議会公明党) 御中

請求書

登録番号 T4180001033060
 発行日 2025年11月04日
 予約番号 DB-068857
 請求番号 DB-00065797
 名鉄観光サービス株式会社
 新宿支店
 支店長 伊藤浩一
 〒160-0023
 東京都新宿区西新宿1丁目19番8号
 新東京ビル内
 TEL:03-3343-0631 FAX:03-3348-2934

ご請求額 ¥343,650.-

毎度お引立ていただきありがとうございます。
 下記の通りご請求申し上げます。

内容 武蔵野市議会議員/大崎上島町

責任者	担当者

利用日	項目名	内容	単位	単価	数量	金額
25/11/18	航空券代	羽田⇒広島		17,390	7	121,730 ◎
25/11/19	航空券代	広島⇒羽田		17,390	7	121,730 ◎
25/11/18	乗船代	山陽商船(竹原⇒白水)往復		690	7	4,830 ◎
25/11/18	宿泊代	いづみ旅館(1泊朝食)		7,950	7	55,650 ◎
25/11/19	昼食代	久万田(季節御膳)		2,530	7	17,710 ◎
25/11/18	タクシー代	広島空港⇔竹原港/往復		11,000	2	22,000 ◎
		◎10%対象額計(税込)				(343,650)
		内、10%消費税額				(31,241)

お振り込みは、下記口座へ2025年11月14日までをお願いします。
 振込手数料はおお客様ご負担にてお願いいたします。

合計	(A)	343,650
ご入金済額	(B)	0
今回請求額	(A)-(B)	343,650

振込先	銀行 支店	
	銀行 支店	
	銀行 支店	
	メイテツカンコウサービス(カ)	

備考	
----	--

令和~~6~~⁷年度 政 務 活 動 費 支 出 整 理 簿

議員名 与座武

項目 整理 番号	広報費		支 出 件 名	按分有無
	月日	支 出 額		
1	5/30	31,944	市政ホト臨時号印刷代 3300通	有・無
2	5/30	309,984	市政ホト臨時号郵送料 3229通	有・無
				有・無
				有・無
				有・無
				有・無
				有・無
				有・無
				有・無
				有・無
小 計		341,928		
合 計		341,928		



領 収 書 等 貼 付 用 紙

項 目	広報費	整理番号	/
-----	-----	------	---

領収書等貼付欄

領 収 証

No. 4645

与座武 様 2025年5月30日

★ ¥ 31,944 -

但し市政レポート臨時号印刷代はA4/c 3300枚

上記の金額正に領収いたしました

登録番号 T5012401011124

内 訳

税抜金額	29040
消費税額 (10%)	2904



巧芸印刷株式会社
〒180-0011 東京都武蔵野市八幡町1-4-23
TEL 0422(52)6110 FAX 0422(52)7228

内容及び説明 明細	市政レポート臨時号 (3300通) 印刷代			
	按分	有 <input checked="" type="radio"/> 無	按分 理由	混然一体 (1/2) ・ 面積 (%) ・ 会派人数割 (名) その他 ()
記事 載務 欄局				

裏面記載 有 無

(裏)

領収書等貼付用紙

項目	広報費	整理番号	2
----	-----	------	---

領収書等貼付欄

領収書
武座 様

[別納引受]
区内特別基(定)
@96 3,229通 ¥309,984

小計 ¥309,984

郵便物引受合計通数 3,229通
課税計(10%) ¥309,984
(内消費税等(10%) ¥28,180)
非課税計 ¥0

合計 ¥309,984
お預り金額 ¥310,000
おつり ¥16

印紙税申告納
付につき廻町
税務署承認済



〒100-8792 日本郵便株式会社
東京都千代田区大手町2-3-1
登録番号 T1010001112577
取扱日時: 2025年 5月30日 15:10
発行No. 250530A3304 端P21箱02
連絡先: 武蔵野郵便局
TEL:0570-943-162

内容及び説明細	市政ホムト臨時号(3229通)郵送代			
	按分	有 <input checked="" type="checkbox"/>	按分理由	混然一体(1/2)・面積(%)・会派人数割(名) その他()

記事載務欄局

裏面記載 有

(裏)