

令和8年4月10日

武蔵野市議会議長 殿

議員氏名 川名ゆうじ



政務活動費収支報告書

武蔵野市議会政務活動費の交付に関する条例第7条の規定により、下記のとおり令和7年度政務活動費に係る収入及び支出について報告します。

記

1 収入 政務活動費 480,000 円

2 支出

項目	金額 (円)	説明
調査研究費	22,220	
研修費	99,700	
広報費	0	
広聴費	264,000	
資料作成費	0	
資料購入費	115,960	
事務費	0	
計	501,880	

3 残 額 0 円(市へ返還)



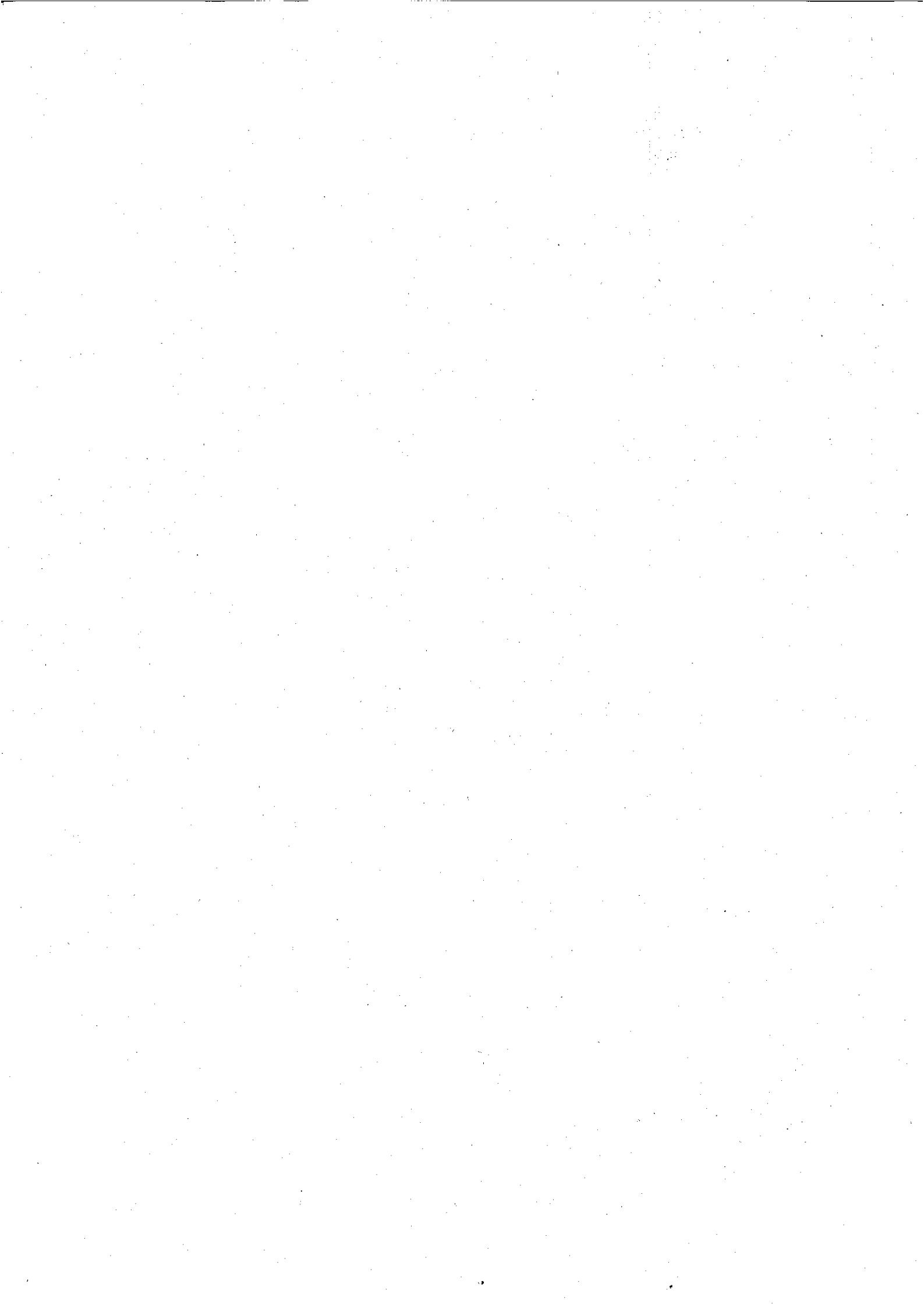

令和7年度 政 務 活 動 費 支 出 整 理 簿

議員名 川名ゆうじ

項目		調査研究費		
整理番号	月日	支出額	支出件名	按分有無
1	12月18日	11,320	岐阜県可児市議会主催「さくら議会」視察復路交通費	有・無
2	3月10日	10,900	岐阜県可児市議会主催「さくら議会」視察往路交通費	有・無
3				有・無
4				有・無
5				有・無
6				有・無
7				有・無
8				有・無
9				有・無
10				有・無
11				有・無
12				有・無
小計		22,220		
合計		22,220		



領 収 書 等 貼 付 用 紙

	項 目	調 査 研 究 費	整 理 番 号	1
--	-----	-----------	---------	---

領収書等貼付欄

領 収 書

Receipt 川名ゆき 様

領収年月日 2025.12.18 登録番号: T3180001031569

金額 ¥11,320 (消費税等込み) 税10%

(クレジット扱い)

購入商品 JR乗車券類

(40298 2枚)

東海旅客鉄道株式会社

名古屋MV303発行 50299-02

印紙税申告納  
付につき名古屋中村  
税務署承認済

及内容説明  
12月15日に岐阜県可児市議会が開催した「さくら議会」視察への復路交通費。  
可児駅→名古屋駅（新幹線）→東京駅→武蔵境駅

按分	有 <input checked="" type="radio"/> 無	按分 理由	混然一体(1/2)・面積( )%・会派人数割( 名) その他( )
----	---	----------	--------------------------------------

記事  
載務  
欄局

裏 面 記 載  無

(裏)

領収書等貼付用紙

項目	調査研究費	整理番号	2
領収書等貼付欄			

2026/03/10 11:25

スマートEX

No. 40025094 スマートEX  
表示日 2026年3月10日 11時25分

領収書  
RECEIPT

宛名  
RECEIVED FROM

川名ゆうじ

様

お預かり番号  
RESERVATION NUMBER 2004

金額計  
TOTAL AMOUNT ¥10,900 (10%・税込)  
(クレジットカード利用・Credit card use)

内容  
DETAIL 乗車券類のご購入代金  
TICKETS PRICE

購入日  
DATE OF PURCHASE 2025年12月16日

乗車日  
DATE OF DEPARTURE 2025年12月18日

取扱カード会社  
CARD COMPANY

クレジットカード番号  
CARD NUMBER

列車名・券種  
利用区間 のぞみ21号  
東京 FROM 名古屋 TO

東海旅客鉄道株式会社  
Central Japan Railway Company

内容及び説明 明細	12月18日に岐阜県可児市議会が開催した「さくら議会」視察への往路交通費。 東京駅(新幹線)名古屋駅の新幹線代。			
	按分	有 (無)	按分 理由	混然一体(1/2)・面積( )%・会派人数割( )名 その他( )
記事 載務 欄局				

裏面記載

有・(無)

(裏)

令和7年度 政 務 活 動 費 支 出 整 理 簿

議員名 川名ゆうじ

項目		研修費		
整理番号	月日	支 出 額	支 出 件 名	按分有無
1	3月10日	3,000	「認知症世界の歩き方実践オンラインワークショップ」参加費	有・無
2	3月10日	68,200	全国学童保育研究集会（福岡市にて開催）への往復交通費と宿泊費のパック代金	有・無
3	3月10日	15,000	「全国地方議会サミット2025」参加費	有・無
4	3月10日	6,000	「ふるさと住民登録制度議員カンファレンス2026」参加費	有・無
5	3月18日	2,000	「保育ドリームプラン・プレゼンテーション2025」参加費	有・無
6	3月18日	5,500	「青少年SNS規制時代における学校教育の責任と議会の役割」参加費	有・無
7				有・無
8				有・無
9				有・無
10				有・無
11				有・無
12				有・無
小 計		99,700		
合 計		99,700		

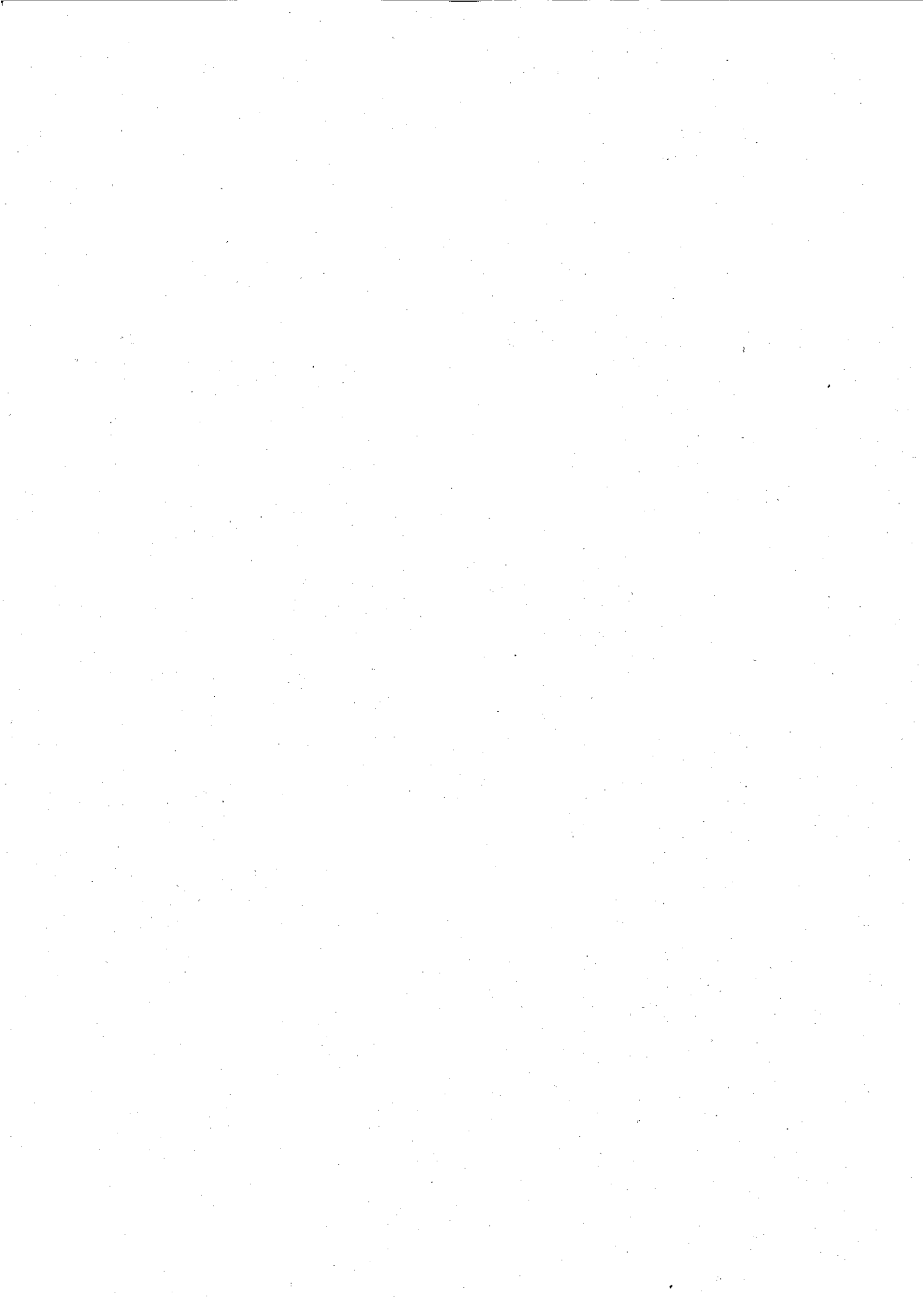

領 収 書 等 貼 付 用 紙

領 収 書 等 貼 付 欄		項 目	研 修 費	整 理 番 号	A
(裏面に貼付)					
及 内 容 説 明 細	2025年4月9日開催「認知症世界の歩き方実践オンラインワークショップ」 参加費				
	按分	有 <input checked="" type="radio"/> 無	按分 理由	混然一体(1/2)・面積(    %)・会派人数割(    名) その他(    )	
記 事 載 務 欄 局					
				裏 面 記 載	<input checked="" type="radio"/> 有 ・ 無

(裏)

領収書 - 認知症ご本人視点で認知症を学ぼう！認知症世界の歩き方 実践（対話&デザイン）  
オンラインワークショップ

発行日 2026年3月10日

宛名 川名ゆうじ

合計 小計 (10%対象) ¥2,727

消費税 (10%) ¥273

合計 ¥3,000

但し

申込日 2025年4月8日

注文番号 29965703

イベント名 認知症ご本人視点で認知症を学ぼう！認知症世界の歩き方 実践（対話&デザイン）  
オンラインワークショップ

開催日 2025年4月9日

主催者 特定非営利活動法人イシュープラスデザイン

〒113-0022

東京都 文京区千駄木 2-40-12

登録番号: T5010005024047



領 収 書 等 貼 付 用 紙

項目		研修費	整理番号
領収書等貼付欄			2
(裏面に貼付)			
内容及び説明 明細	2025年10月25日、26日に福岡市で開催された全国学童保育研究集会への交通宿泊費（ビジネスパック）代金。		
	按分	有 <input checked="" type="radio"/> 無	按分理由 混然一体(1/2)・面積(    %)・会派人数割(    名) その他(    )
記事 載務 欄局			
		裏面記載	<input checked="" type="radio"/> 有 ・ 無

(裏)

領収書

Rakuten Travel

発行日: 2026/3/10  
発行1回目

川名ゆうじ

様

支払金額 68,200 円  
ツアー料金: 68,200 円

但し サービス利用代金等として

■ 内訳

クレジットカード利用金額 68,200 円

■ 課税対象

10%対象 68,200 円

課税対象外 0 円

■ 旅行内容

代表者 かわな ゆうじ

予約番号 RA42460914366732479

旅行日程 2025/10/25 ~ 2025/10/26

申込人数 1名 (大人1名/子供0名/幼児0名)

航空会社 全日空 (または提携航空会社)

ホテル ワシントンR & B ホテル博多駅前第1 (2025/10/25から1泊  
・1部屋)

■ 利用明細

内訳 大人 68,200 円 x 1名

ご利用ありがとうございました。

楽天グループ株式会社

トラベル&モビリティ事業

〒158-0094 東京都世田谷区玉川1-14-1

楽天クリムゾンハウス

<https://travel.rakuten.co.jp/>

登録番号: T9010701020592

ようこそ！ ログインしてレビューや予約を確認できます Bonus 特別オファー

国内宿泊 交通+宿 レンタカー 高速バス・ツアー 海外旅行 遊び・体験 キャンプ場 割引クーポン ふるさと納税 旅行ガイド その他

ワシントンR&Bホテル博多駅前第1

## ワシントンR&Bホテル博多駅前第1

★★★★ 3.57 (2,695件) 02-2011-2011 福岡県福岡市博多区東区3-1-17

大浴場と結構お風呂

10月25日(土) → 10月26日(日) 1部屋 1人1人子0人 下限なし 上限なし 検索

パッケージで検索 ANA 航空券+宿泊 JAL 航空券+宿泊 JR 新幹線+宿泊

並び替え 料金が安い順

20件中1~10件表示 [1] [2] 次の10件

**【学生限定】学生プラン 学生証をご提示ください(必須あり)**

宿泊プランをお気に入りに追加



**【期間】 2012年08月20日～2026年02月28日**

**【学生の方にお得なプラン】**

- ・チェックイン時に学生証をご提示ください。
- ・1室につき1名様、学生証のご提示をお願い致します。
- ・ご提示なき場合は、現地にて別途料金を頂戴致します。

**【全プラン共通サービス】**

- ・ウェルカムドリンクとしてR&Bオリジナル挽きたてコーヒーをご用意！
- ・全室インターネット回線接続可能 (Wi-Fi・有線LAN)

**【重要なお知らせ】**

福岡市条例により、2020年4月1日から宿泊税が導入されます。表示料金には宿泊税は含まれておりません。チェックインの際に別途宿泊税を頂戴いたします。

宿泊者1人1泊あたりは以下の通りです。

- ・宿泊料金2万円未満1人1泊あたり200円
- ・宿泊料金2万円以上1人1泊あたり500円

**シングルルーム 禁煙**

**シングル** バス・トイレ付

2名利用時には1台のベッド(120cm幅)でのご利用となります。予めご了承ください。

食事 朝食なし・夕食なし 人数 1人～2人  
決済 予約時オンラインカード決済・現金払い

大人1人/1泊の料金

合計 **12,300円**(税込)

◎111ポイント付与

今すぐ2,000円引き！10,300円(消費税込)で泊まる方法

**予約**  
残り2部屋です！

**シングルルーム 喫煙**

**シングル** バス・トイレ付

2名利用時には1台のベッド(120cm幅)でのご利用となります。予めご了承ください。

食事 朝食なし・夕食なし 人数 1人～2人  
決済 予約時オンラインカード決済・現金払い

大人1人/1泊の料金

合計 **12,600円**(税込)

◎114ポイント付与

今すぐ2,000円引き！10,600円(消費税込)で泊まる方法

**予約**  
残り2部屋です！

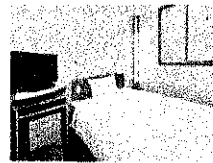

【期間】 2012年09月01日～2026年02月28日

【60歳以上の方にお得なプラン】

- ・チェックイン時に運転免許証・健康保険証などの年齢がわかる証明証をご提示ください。
- ・プラン運用には1室につき1名様、証明証のご提示をお願い致します。
- ・ご提示なき場合は、現地に別途料金を頂戴致します。

【全プラン共通サービス】

- ・ウェルカムドリンクとしてR&Bオリジナル焼きたてコーヒーをご用意!
- ・全室インターネット回線接続可能 (Wi-Fi・有線LAN)

【重要なお知らせ】

福岡市条例により、2020年4月1日から宿泊税が導入されます。表示料金には宿泊税は含まれておりません。チェックインの際に別途宿泊税を頂戴いたします。

宿泊者1人1泊あたりは以下の通りです。

- ・宿泊料金2万円未満1人1泊あたり200円
- ・宿泊料金2万円以上1人1泊あたり500円



シングルルーム 禁煙

シングル バス・トイレ付

2名利用時には1台のベッド(120cm幅)でのご利用となります。予めご了承下さい。

食事 朝食なし・夕食なし 人数 1人～2人  
決済 予約時オンラインカード決済・現金払い

大人1人1泊の料金

合計12,300円(税込)  
◎111ポイント付!

予約  
残り2部屋です!

◎今すぐ2,000円引き! 10,300円(消費税込)で泊まる方法



シングルルーム 喫煙

シングル バス・トイレ付

2名利用時には1台のベッド(120cm幅)でのご利用となります。予めご了承下さい。

食事 朝食なし・夕食なし 人数 1人～2人  
決済 予約時オンラインカード決済・現金払い

大人1人1泊の料金

合計12,600円(税込)  
◎114ポイント付!

予約  
残り2部屋です!

◎今すぐ2,000円引き! 10,600円(消費税込)で泊まる方法

基本プラン (宿泊あり)

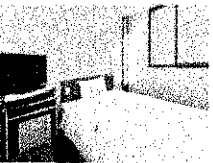

【期間】 2008年12月01日～2026年02月28日

【室料のみの基本プラン】

～よりお得に宿泊を～

朝食をお召し上がりにならない方への最安値プラン

【全プラン共通サービス】

- ・ウェルカムドリンクとしてR&Bオリジナル焼きたてコーヒーをご用意!
- ・全室インターネット回線接続可能 (Wi-Fi・有線LAN)

【重要なお知らせ】

福岡市条例により、2020年4月1日から宿泊税が導入されます。表示料金には宿泊税は含まれておりません。チェックインの際に別途宿泊税を頂戴いたします。

宿泊者1人1泊あたりは以下の通りです。

- ・宿泊料金2万円未満1人1泊あたり200円
- ・宿泊料金2万円以上1人1泊あたり500円

【小さいお子様】

小学生以下のお子様はベッド1台につきお一人様まで無料

領 収 書 等 貼 付 用 紙

項目		研修費	整理番号	3
領収書等貼付欄				
(裏面に貼付)				
内容及び説明 明細	2025年11月8日、9日開催「全国地方議会サミット2025」参加費			
	按分	有 <input checked="" type="radio"/> 無	按分理由	混然一体(1/2)・面積( )%・会派人数割( )名 その他( )
記事 載務 欄局				
		裏面記載	<input checked="" type="radio"/> 有 ・ 無	

(裏)

## 領収書 - 全国地方議会サミット2025

発行日	2026年3月10日	
宛名	川名ゆうじ	
合計	小計 (10%対象)	¥13,636
	消費税 (10%)	¥1,364
	<b>合計</b>	<b>¥15,000</b>

但し

申込日	2025年11月4日
注文番号	32955539
イベント名	全国地方議会サミット2025
開催日	2025年11月8日 - 2025年11月9日
主催者	一般社団法人マニフェスト研究会 〒186-0004 東京都 国立市中 1-7-41 登録番号: T6010005021324



領 収 書 等 貼 付 用 紙

		項 目	研修費	整理番号	4
領収書等貼付欄					
(裏面に貼付)					
及内容説明 明細	2026年1月15日、16日開催「ふるさと住民登録制度議員カンファレンス2026」 参加費				
	按分	有 <input checked="" type="radio"/> 無	按分 理由	混然一体(1/2)・面積(    %)・会派人数割(    名) その他(    )	
記事 載務 欄局					
				裏 面 記 載	<input checked="" type="radio"/> 有 ・ 無

(裏)

領収書 - 「ふるさと住民登録制度」議員カンファレンス2026

発行日	2026年3月10日	
宛名	川名ゆうじ	
合計	小計 (10%対象)	¥5,455
	消費税 (10%)	¥545
	合計	<b>¥6,000</b>

但し

申込日 2026年1月9日

注文番号 33808309

イベント名 「ふるさと住民登録制度」議員カンファレンス2026

開催日 2026年1月15日 - 2026年1月16日

主催者 一般社団法人マニフェスト研究会

〒186-0004  
東京都 国立市中 1-7-41

登録番号: T6010005021324



領 収 書 等 貼 付 用 紙

項 目		研修費	整理番号	⑤
領収書等貼付欄				
(裏面に貼付)				
及内容説明明細	2025年8月31日開催「保育ドリームプラン・プレゼンテーション2025」参加費			
	按分	有 ⑤ 無	按分理由	混然一体(1/2)・面積( %)・会派人数割( 名) その他( )
記事載務欄局				
裏面記載			⑤ ・ 無	

(裏)

領収データ - 保育ドリームプラン・プレゼンテーション2025

発行日	2026年3月18日
宛名	カワナ ユウジ
合計	¥2,000
但し	チケット代金
注文日	2025年8月31日
注文番号	31956957
主催者	保育ドリプラ (保育ドリームプラン・プレゼンテーション)
イベント名	保育ドリームプラン・プレゼンテーション2025



領 収 書 等 貼 付 用 紙



項 目	研修費	整理番号	
-----	-----	------	--

領収書等貼付欄	
---------	--

(裏面に貼付)

及内容説明明細	2026年3月28日開催「青少年SNS規制時代における学校教育の責任と議会の役割」参加費			
按分	有 <input checked="" type="radio"/> 無	按分理由	混然一体(1/2)・面積(    %)・会派人数割(    名) その他(    )	
記事載務欄局				

裏面記載	<input checked="" type="radio"/> 有 ・ 無
------	--

(裏)

領収書 - 青少年SNS規制時代における学校教育の責任と議会の役割

発行日	2026年3月18日	
宛名	川名ゆうじ	
合計	小計 (10%対象)	¥5,000
	消費税 (10%)	¥500
	<b>合計</b>	<b>¥5,500</b>
但し		
申込日	2026年3月18日	
注文番号	34832351	
イベント名	青少年SNS規制時代における学校教育の責任と議会の役割	
開催日	2026年3月28日	
主催者	一般社団法人マニフェスト研究会	
	〒186-0004	
	東京都 国立市中 1-7-41	
	登録番号: T6010005021324	



令和7年度 政 務 活 動 費 支 出 整 理 簿

議員名 川名ゆうじ

項目	広聴費			
整理番号	月日	支出額	支出件名	按分有無
1	3月18日	264,000	広聴・市民相談システム運用費代（2025年4月～2026年3月）	有・無
2				有・無
3				有・無
4				有・無
5				有・無
6				有・無
7				有・無
8				有・無
9				有・無
10				有・無
11				有・無
12				有・無
小計		264,000		
合計		264,000		

1952年10月10日

1952年10月10日

		日期	地点	内容
1952年10月10日	上午8时	10月10日	10月10日	上午8时
1952年10月10日	上午9时	10月10日	10月10日	上午9时
1952年10月10日	上午10时	10月10日	10月10日	上午10时
1952年10月10日	上午11时	10月10日	10月10日	上午11时
1952年10月10日	下午1时	10月10日	10月10日	下午1时
1952年10月10日	下午2时	10月10日	10月10日	下午2时
1952年10月10日	下午3时	10月10日	10月10日	下午3时
1952年10月10日	下午4时	10月10日	10月10日	下午4时
1952年10月10日	下午5时	10月10日	10月10日	下午5时
1952年10月10日	下午6时	10月10日	10月10日	下午6时
1952年10月10日	下午7时	10月10日	10月10日	下午7时
1952年10月10日	下午8时	10月10日	10月10日	下午8时
1952年10月10日	下午9时	10月10日	10月10日	下午9时
1952年10月10日	下午10时	10月10日	10月10日	下午10时
1952年10月10日	下午11时	10月10日	10月10日	下午11时

領 収 書 等 貼 付 用 紙

	項 目	広聴費	整理番号	
領収書等貼付欄				

領 収 書

川名 雄児

御中

No.

発行日 2026/3/18

**金額**      **¥264,000**      (税込)

但 2025年4月～2026年3月広聴・市民相談システム運用費      として

上記正に領収いたしました。

株式会社ACP

〒983-0005

宮城県仙台市宮城野区福室2-8-17

TEL : [REDACTED]

Mail : [REDACTED]

内 訳

税抜金額	¥240,000
消費税等	¥24,000

電子領収書に  
ついで印刷不要

及内 び容 説明 明細	広聴・市民相談システム運営費（2025年4月～2026年3月まで一年分）			
	按分	有 <input checked="" type="radio"/> 無	按分 理由	混然一体(1/2)・面積(    %)・会派人数割(    名) その他(    )
記事 載務 欄局				

裏 面 記 載      有    ・     無

(裏)

令和7年度 政 務 活 動 費 支 出 整 理 簿

議員名 川名ゆうじ

項目	資料購入費		支出件名	按分有無
	整理番号	月日		
1	4月1日	1,620	「月間先端教育」購読料	有・無
2	5月1日	1,620	「月間先端教育」購読料	有・無
3	5月12日	2,500	「日経クロステック」月払い購読料	有・無
4	5月23日	3,000	「図書館の学校」2025年度購読代	有・無
5	5月23日	26,400	「議員NAVIplus」年間購読料	有・無
6	5月25日	1,000	「学童保育情報2024-2025」購読代	有・無
7	6月1日	1,620	「月間先端教育」購読料	有・無
8	6月10日	2,500	「日経クロステック」月払い購読料	有・無
9	6月13日	33,000	「日本教育新聞」年間購読料	有・無
10	6月22日	5,620	「日本の学童ほいく」年間購読料+送料	有・無
11	7月1日	1,620	「月間先端教育」購読料	有・無
12	7月10日	2,500	「日経クロステック」月払い購読料	有・無
小計		83,000		
合計		115,960		



## 令和7年度 政 務 活 動 費 支 出 整 理 簿

議員名

川名ゆうじ

項目	資料購入費			
整理番号	月日	支出額	支出件名	按分有無
13	8月5日	1,620	「月間先端教育」購読料	有・無
14	8月12日	2,500	「日経クロステック」月払い購読料	有・無
15	9月1日	1,620	「月間先端教育」購読料	有・無
16	9月29日	2,500	「日経クロステック」月払い購読料	有・無
17	10月1日	1,620	「月間先端教育」購読料	有・無
18	10月27日	2,500	「日経クロステック」月払い購読料	有・無
19	11月1日	1,620	「月間先端教育」購読料	有・無
20	11月27日	2,500	「日経クロステック」月払い購読料	有・無
21	12月1日	1,620	「月間先端教育」購読料	有・無
22	12月29日	2,500	「日経クロステック」月払い購読料	有・無
23	1月1日	1,620	「月間先端教育」購読料	有・無
24	1月27日	2,500	「日経クロステック」月払い購読料	有・無
小計		24,720		
合計		115,960		

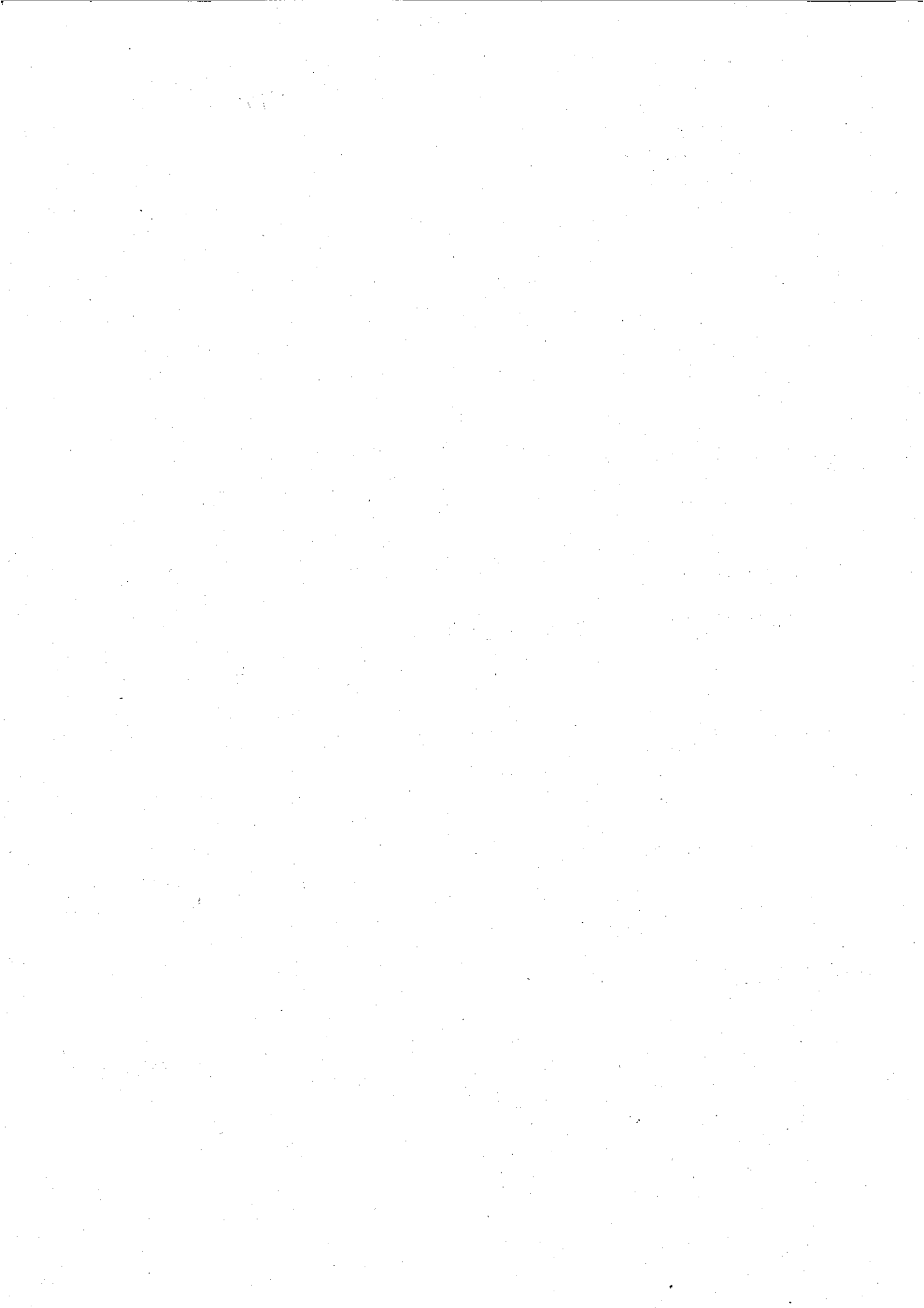

令和7年度 政 務 活 動 費 支 出 整 理 簿

議員名 川名ゆうじ

項目	資料購入費		支出件名	按分有無
	整理番号	月日		
25	2月1日	1,620	「月間先端教育」購読料	有・無
26	2月27日	2,500	「日経クロステック」月払い購読料	有・無
27	3月1日	1,620	「月間先端教育」購読料	有・無
28	3月27日	2,500	「日経クロステック」月払い購読料	有・無
29				有・無
28				有・無
29				有・無
30				有・無
31				有・無
32				有・無
33				有・無
34				有・無
小 計		8,240		
合 計		115,960		



領 収 書 等 貼 付 用 紙

項 目		資料購入費	整理番号	
領収書等貼付欄				/
(裏面に貼付)				
及内容説明明細	「月間先端教育」（2025年4月1日支払い分）。			
	按分	有 <input checked="" type="radio"/> 無	按分理由	混然一体(1/2)・面積(    %)・会派人数割(    名) その他(    )
記事載務欄局				
裏 面 記 載			<input checked="" type="radio"/> 有	・ 無

# 領収書

(裏)

学校法人先端教育機構

請求書番号 ABCD3CFA-0060

領収書番号 2745-6726

支払い日 2025年4月1日

支払い方法

学校法人先端教育機構

〒1078418

東京都

港区

南青山3-13-18

313南青山6階

日本

+81 3-3478-8411

cs@sentankyo.jp

登録番号 T3010405009995

請求先

kawana@ba2.so-net.ne.jp

2025年4月1日に ¥1,620 を領収いたしました

説明	数量	単価	税金	金額
スタンダードプラン 2025/04/01 ~ 2025/05/01	1	¥1,620	10% 内 税(対象 額 ¥1,473)	¥1,620
				小計 ¥1,620
				合計(税抜き) ¥1,473
				消費税(¥1,473の10%(内税)) ¥147
				合計 ¥1,620
				支払い金額 ¥1,620

領 収 書 等 貼 付 用 紙

		項 目	資料購入費	整理番号	2
領収書等貼付欄		(裏面に貼付)			
及び内容説明 明細 「月間先端教育」（2025年5月1日支払い分）。					
按分	有 <input checked="" type="radio"/> 無	按分理由	混然一体(1/2)・面積(    %)・会派人数割(    名) その他(    )		
記事 載務 欄局					
裏面記載				<input checked="" type="radio"/> 有    ・    無	

# 領収書

(裏)

学校法人先端教育機構

請求書番号 ABCD3CFA-0061

領収書番号 2751-9875

支払い日 2025年5月1日

支払い方法

学校法人先端教育機構

〒1078418

東京都

港区

南青山3-13-18

313南青山6階

日本

+81 3-3478-8411

cs@sentankyo.jp

登録番号 T3010405009995

請求先

kawana@ba2.so-net.ne.jp

2025年5月1日に ¥1,620 を領収いたしました

説明	数量	単価	税金	金額
スタンダードプラン 2025/05/01 ~ 2025/06/01	1	¥1,620	10% 内 税 (対象 額 ¥1,473)	¥1,620
小計				¥1,620
合計 (税抜き)				¥1,473
消費税 (¥1,473 の 10% (内税))				¥147
合計				¥1,620
支払い金額				¥1,620

領 収 書 等 貼 付 用 紙

項 目	資料購入費	整理番号	3
-----	-------	------	---

領収書等貼付欄	(裏面に貼付)
---------	---------

及内 容 説 明 細	日経BP「日経クロステック」2025年5月12日支払い分（4月分代金）。			
按分	有 <input checked="" type="radio"/> 無	按分 理由	混然一体(1/2)・面積(    %)・会派人数割(    名) その他(    )	
記事 載 務 欄 局				

裏 面 記 載     有    ・    無

(裏)

## 2025年5月12日のご利用代金明細表

2025年4月25日 発行

お名前	川名 雄児 様
お支払い日	2025年5月12日 (月)
お支払い合計額	■■■■■
カスタマー番号 (サービス名称/ 加入・切替日)	2012年5月7日

金融機関	■■■■ 銀行
支店	■■■■ 支店
科目	■■■
口座番号	■■■■■■■■■■

お客様の個人情報保護のため、口座番号の下3桁を表示して  
おりません

各種ご照会・お申込みには会員番号が必要となりますので、お手元にカードをご用意の上、お問い合わせください。

翌月一括払いを除き、商品の種類又は品質に関して契約の内容に適合しない場合や、役務の未提供などを理由にお支払いを止めることができる場合があります。

ご利用日	ご利用店名	ご利用金額	支払区分	今回回数	お支払い金額	(お支払い総額)		(内手数料)		備考
						現地通貨額	略称	換算レート	換算日	
川名 雄児 様 ご利用分 ■■■■■ ■■■■■										
■■■■	■■■■	■■■■	1	1	■■■■					
■■■■	■■■■	■■■■	1	1	■■■■					
■■■■	■■■■	■■■■	1	1	■■■■					
■■■■	■■■■	■■■■	1	1	■■■■					
川名 雄児 様 ご利用分 ■■■■■ ■■■■■										
■■■■	■■■■	■■■■	1	1	■■■■					
■■■■	■■■■	■■■■	1	1	■■■■					
■■■■	■■■■	■■■■	1	1	■■■■					
■■■■	■■■■	■■■■	1	1	■■■■					
■■■■	■■■■	■■■■	1	1	■■■■					
■■■■	■■■■	■■■■	1	1	■■■■					
25/04/01	日経BP	2,500	1	1	2,500					
■■■■	■■■■	■■■■	1	1	■■■■					
■■■■	■■■■	■■■■	1	1	■■■■					

領 収 書 等 貼 付 用 紙

④

	項 目	資料購入費	整理番号
--	-----	-------	------

領収書等貼付欄	<div style="border: 1px solid black; padding: 5px;"> <p>払込受領証 (コンビニエンスストア等用)</p> <p>払込人氏名 川名雄児 様</p> <hr/> <p>請求番号 10000000000066023</p> <hr/> <p>受取人 公益財団法人図書館振興財団 TEL: 03-3868-8743</p> <hr/> <p>金額 3,000円</p> <hr/> <p>受領印 取次印紙貼付欄 (CVS等収納用) <b>25.5.23</b> 西東京新町6丁目 534607 (収納手数料—お客様負担) (お客様控)</p> </div>
---------	--

及内容説明細	「図書館の学校」（2025年度購読代/6月、9月、12月、3月発行）。			
按分	有 <b>無</b>	按分理由	混然一体(1/2)・面積(     %)・会派人数割(     名) その他(     )	

記事載務欄局	
--------	--

裏面記載	有 ・ <b>無</b>
------	--------------



領 収 書 等 貼 付 用 紙

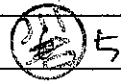

	項 目	資料購入費	整理番号
--	-----	-------	------

領収書等貼付欄

**払込金受領証**  
（金融機関・コンビニエンスストア用）

ゆうちよ銀行または、郵便局でのお支払の場合は、左側の2票だけをお出しください。

受取人  
**第一法規株式会社**

払込人  
 川名ゆうじ

様

請求金額 円  
**26,400**

お客様番号  
 [REDACTED]

受領印

収入印紙  
（コンビニエンス  
 ストア等収納用）

25.5.23  
 西東京新宿6丁目  
 534807

（お客様控）

及内容説明  
 「議員NAVIplus」年間購読料（2025年4月～2026年3月）。

按分	有 <b>無</b>	按分 理由	混然一体(1/2)・面積(     %)・会派人数割(     名) その他(     )
----	---------------	----------	--

記事  
 載務  
 欄局

裏面記載     有     **無**

(裏)

領収書等貼付用紙

項目	資料購入費	整理番号	6
----	-------	------	---

領収書等貼付欄

領 収 証

川名 雄児

様

No.

★

¥1,000-

但 2024-2025 年度保育情報誌 代として

2025年 5月 25日 上記正に領収いたしました 登録番号

内訳	税率	金額(税抜税込)
	%	消費税額等
	税率	金額(税抜税込)
	%	消費税額等

収 入  
印 紙

コケヨウケ-1097

三多摩学童保育連絡協議会  
東京都西東京市西原町1-5-13-10J  
〒188-0004 TEL&FAX 042-469-0711

及内容  
説明  
明細

「2024-2025 学童保育情報」（一年間の情報をまとめた冊子）購読代。

按分

有  
**無**

按分  
理由

混然一体(1/2)・面積( )%・会派人数割( 名)  
その他( )

記事  
載務  
欄局

裏面記載

有

**無**

(裏)

領 収 書 等 貼 付 用 紙

		項 目	資料購入費	整理番号	7
領収書等貼付欄					
(裏面に貼付)					
及内 び容 説明 明細	「月間先端教育」（2025年6月1日支払い分）。				
	按分	有 <input checked="" type="radio"/> 無	按分 理由	混然一体(1/2)・面積(   %)・会派人数割(   名) その他(   )	
記事 載務 欄局					
			裏 面 記 載	<input checked="" type="radio"/> 有 ・ 無	

(裏)

# 領収書

学校法人先端教育機構

請求書番号 ABCD3CFA-0062

領収書番号 2205-9817

支払い日 2025年6月1日

支払い方法

学校法人先端教育機構

〒1078418

東京都

港区

南青山3-13-18

313南青山6階

日本

+81 3-3478-8411

cs@sentankyo.jp

登録番号 T3010405009995

請求先

kawana@ba2.so-net.ne.jp

2025年6月1日に ¥1,620 を領収いたしました

説明	数量	単価	税金	金額
スタンダードプラン 2025/06/01 ~ 2025/07/01	1	¥1,620	10% 内 税 (対象 額 ¥1,473)	¥1,620
	小計			¥1,620
	合計 (税抜き)			¥1,473
	消費税 (¥1,473 の 10% (内税))			¥147
	合計			¥1,620
	支払い金額			¥1,620

領 収 書 等 貼 付 用 紙

	項 目	資料購入費	整理番号	8
--	-----	-------	------	---

領収書等貼付欄	(裏面に貼付)			
---------	---------	--	--	--

及 び 内 容 説 明 細	日経BP「日経クロステック」2025年6月10日支払い分（5月分代金）。			
	按分	有 <input checked="" type="radio"/> 無	按分 理由	混然一体(1/2)・面積(     %)・会派人数割(     名) その他(     )
記 事 載 務 欄 局				

裏 面 記 載	<input checked="" type="radio"/> 有     ・     無
---------	--



領 収 書 等 貼 付 用 紙

項 目	資料購入費	整理番号	
-----	-------	------	--

領収書等貼付欄

振替払込請求書兼受領証(振込金(兼手数料)受領書)

口座番号 加入者名	[Redacted]									
	日本教育新聞社									
金額 振込宛	銀行									
	支店									
おなまえ ご依頼人	川名 雄児									
	料 金 (消費税込み)									
日 円 附 印	25.6.13									
	備考									

( [Redacted] 銀行 )

この受領証は、大切に保管してください。

CVS取納用収入印紙貼付欄

(お客様控)

内容及び 説明 明細	「日本教育新聞」 (2025年4月～2026年3月、年間購読料)。			
	按分	有 <b>無</b>	按分 理由	混然一体(1/2)・面積(    %)・会派人数割(    名) その他(    )

記事  
載務  
欄局

裏 面 記 載    有    **無**

(裏)

領収書等貼付用紙

項目	資料購入費	整理番号	
----	-------	------	---

領収書等貼付欄

領 収 証

川 丸 雄 児 様 No. \_\_\_\_\_

★ 5,620

但 「日本の学童ほいく」年間購読料、送料として

2025年6月22日 上記正に領収いたしました 登録番号 \_\_\_\_\_

収 入 印 紙  <small>ヨクヨク 1097</small>	内訳	税率	金額(税抜税込)
		%	消費税額等
		税率	金額(税抜税込)
		%	消費税額等

**三多摩学童保育連絡協議会**

東京都西東京市西原町1-5-13 TEL 042-188-0004 TEL&FAX 042-469-0711

及内容 説明 明細	「日本の学童ほいく」（2025年4月～2026年3月、年間購読料+送料）。			
	按分	有 <input checked="" type="radio"/> 無	按分 理由	混然一体(1/2)・面積(    %)・会派人数割(    名) その他(    )

記事  
載務  
欄局

裏面記載    有     無



領 収 書 等 貼 付 用 紙

	項 目	資料購入費	整理番号	11
--	-----	-------	------	----

領収書等貼付欄	
(裏面に貼付)	

及 内 容 説 明 細	「月間先端教育」（2025年7月1日支払い分）。			
按分	有 <input checked="" type="radio"/> 無	按分 理由	混然一体(1/2)・面積(    %)・会派人数割(    名) その他(    )	
記 事 載 務 欄 局				

裏 面 記 載	<input checked="" type="radio"/> 有 ・ 無
---------	--

(裏)

# 領収書

学校法人先端教育機構

請求書番号 ABCD3CFA-0063  
領収書番号 2508-0474  
支払い日 2025年7月1日  
支払い方法

学校法人先端教育機構  
〒1078418  
東京都  
港区  
南青山3-13-18  
313南青山6階  
日本  
+81 3-3478-8411  
cs@sentankyo.jp  
登録番号 T3010405009995

請求先  
kawana@ba2.so-net.ne.jp

2025年7月1日に ¥1,620 を領収いたしました

説明	数量	単価	税金	金額
スタンダードプラン 2025/07/01 ~ 2025/08/01	1	¥1,620	10% 内 税 (対象 額 ¥1,473)	¥1,620
	小計			¥1,620
	合計 (税抜き)			¥1,473
	消費税 (¥1,473 の 10% (内税))			¥147
	合計			¥1,620
	支払い金額			¥1,620

領 収 書 等 貼 付 用 紙

		項 目	資料購入費	整理番号	12
領収書等貼付欄					
(裏面に貼付)					
及 内 容 説 明 細	日経BP「日経クロステック」2025年7月10日支払い分 (有)分代金)。				
	按分	有 (無)	按分 理由	混然一体(1/2)・面積( %)・会派人数割( 名) その他( )	
記 事 載 務 欄 局					

裏 面 記 載 (有) ・ 無



# 2025年7月10日のご利用代金明細表

2025年6月25日 発行

お名前	川名 雄児 様
お支払い日	2025年7月10日 (木)
お支払い合計額	■■■■■
カスタマー番号 (サービス名称/ 加入・切替日)	■■■■■ ■■■■■ 2012年5月7日

金融機関	■■■■■ 銀行
支店	■■■■■ 支店
科目	■■■■■
口座番号	■■■■■ ■■■■■ ■■■■■

お客様の個人情報保護のため、口座番号の下3桁を表示しておりません

各種ご照会・お申込みには会員番号が必要となりますので、お手元にカードをご用意の上、お問い合わせください。

翌月一括払いを除き、商品の種類又は品質に関して契約の内容に適合しない場合や、役務の未提供などを理由にお支払いを止めることができる場合があります。

ご利用日	ご利用店名	ご利用金額	支払区分	今回回数	お支払い金額	(お支払い総額)		(内手数料)		備考
						現地通貨額	略称	換算レート	換算日	
川名 雄児 様 ご利用分 ■■■■■ ■■■■■										
■■■■■	■■■■■	■■■■■	1	1	■■■■■					
■■■■■	■■■■■	■■■■■	1	1	■■■■■					
■■■■■	■■■■■	■■■■■	1	1	■■■■■					
■■■■■	■■■■■	■■■■■	1	1	■■■■■					
川名 雄児 様 ご利用分 ■■■■■ ■■■■■										
■■■■■	■■■■■	■■■■■	1	1	■■■■■					
■■■■■	■■■■■	■■■■■	1	1	■■■■■					
■■■■■	■■■■■	■■■■■	1	1	■■■■■					
■■■■■	■■■■■	■■■■■	1	1	■■■■■					
■■■■■	■■■■■	■■■■■	1	1	■■■■■					
■■■■■	■■■■■	■■■■■	1	1	■■■■■					
■■■■■	■■■■■	■■■■■	1	1	■■■■■					
■■■■■	■■■■■	■■■■■	1	1	■■■■■					
25/06/01	日経BP	2,500	1	1	2,500					

領収書等貼付用紙

項目		資料購入費	整理番号	⑤13
領収書等貼付欄				
(裏面に貼付)				
内容及び説明 明細	「月間先端教育」（2025年8月5日支払い分）。			
	按分	有 ⑤無	按分 理由	混然一体(1/2)・面積(   %)・会派人数割(   名) その他(   )
記事 載務 欄局				
裏面記載			⑤有 ・ 無	

(裏)

## 領収書

## 学校法人先端教育機構

請求書番号 ABCD3CFA-0064

支払い日 2025年8月5日

学校法人先端教育機構

〒1078418

東京都

港区

南青山3-13-18

313南青山6階

日本

+81 3-3478-8411

cs@sentankyo.jp

登録番号 T3010405009995

請求先

kawana@ba2.so-net.ne.jp

2025年8月5日に ¥1,620 を領収いたしました

説明	数量	単価	税金	金額
スタンダードプラン 2025/08/01 ~ 2025/09/01	1	¥1,620	10% 内 税 (対象 額 ¥1,473)	¥1,620
				小計 ¥1,620
				合計 (税抜き) ¥1,473
				消費税 (¥1,473 の 10% (内税)) ¥147
				合計 ¥1,620
				支払い金額 ¥1,620

## 支払い履歴

支払い方法	日付	支払い金額	領収書番号
	2025年8月5日	¥1,620	2091-3735

領 収 書 等 貼 付 用 紙

		項 目	資料購入費	整理番号	14
領収書等貼付欄		(裏面に貼付)			
及内容 説明 明細	日経BP「日経クロステック」2025年8月12日支払い分（7月分代金）。				
	按分	有 <input checked="" type="radio"/> 無	按分 理由	混然一体(1/2)・面積(    %)・会派人数割(    名) その他(    )	
記事 載務 欄局					
			裏 面 記 載	<input checked="" type="radio"/> 有 ・ 無	

### 2025年8月12日のご利用代金明細表

2025年7月25日 発行

お名前	川名 雄児 様
お支払い日	2025年8月12日 (火)
お支払い合計額	██████████
カスタマー番号 (サービス名称/ 加入・切替日)	██████████ 2012年5月7日

金融機関	██████████ 銀行
支店	██████████ 支店
科目	██████████
口座番号	██████████

お客様の個人情報保護のため、口座番号の下3桁を表示しておりません

各種ご照会・お申込みには会員番号が必要となりますので、お手元にカードをご用意の上、お問い合わせください。

空月一括払いを除き、商品の種類又は品質に関して契約の内容に適合しない場合や、役務の未提供などを理由にお支払いを止めることができます場合があります。

ご利用日	ご利用店名	ご利用金額	支払区分	今回回数	お支払い金額	(お支払い総額)		(内手数料)		備考
						現地通貨額	略称	換算レート	換算日	
川名 雄児 様 ご利用分 ██████████ ██████████										
██████████	██████████	██████████	1	1	██████████					
██████████	██████████	██████████	1	1	██████████					
██████████	██████████	██████████	1	1	██████████					
██████████	██████████	██████████	1	1	██████████					
██████████	██████████	██████████	1	1	██████████					
川名 雄児 様 ご利用分 ██████████ ██████████										
██████████	██████████	██████████	1	1	██████████					
██████████	██████████	██████████	1	1	██████████					
██████████	██████████	██████████	1	1	██████████					
██████████	██████████	██████████	1	1	██████████					
██████████	██████████	██████████	1	1	██████████					
██████████	██████████	██████████	1	1	██████████					
██████████	██████████	██████████	1	1	██████████					





領 収 書 等 貼 付 用 紙

	項 目	資料購入費	整理番号
領収書等貼付欄			15

(裏面に貼付)

及内容説明細	「月間先端教育」（2025年9月1日支払い分）。			
按分	有 <input checked="" type="radio"/> 無	按分理由	混然一体(1/2)・面積(    %)・会派人数割(    名) その他(    )	
記事載務欄局				

裏 面 記 載     有    ・    無

(裏)

## 領収書

## 学校法人先端教育機構

請求書番号 ABCD3CFA-0065

支払い日 2025年9月1日

学校法人先端教育機構

〒1078418

東京都

港区

南青山3-13-18

313南青山6階

日本

+81 3-3478-8411

cs@sentankyo.jp

登録番号 T3010405009995

請求先

kawana@ba2.so-net.ne.jp

2025年9月1日に ¥1,620 を領収いたしました

説明	数量	単価	税金	金額
スタンダードプラン 2025/09/01 ~ 2025/10/01	1	¥1,620	10% 内 税 (対象 額 ¥1,473)	¥1,620
小計				¥1,620
合計 (税抜き)				¥1,473
消費税 (¥1,473 の 10% (内税))				¥147
合計				¥1,620
支払い金額				¥1,620

## 支払い履歴

支払い方法	日付	支払い金額	領収書番号
	2025年9月1日	¥1,620	2724- 8345

領 収 書 等 貼 付 用 紙

		項 目	資料購入費	整理番号	16
領収書等貼付欄					
(裏面に貼付)					
及内容 説明 明細	日経BP「日経クロステック」2025年9月29日支払い分（8月分代金）。				
	按分	有 <input checked="" type="radio"/> 無	按分 理由	混然一体(1/2)・面積(    %)・会派人数割(    名) その他(    )	
記事 載務 欄局					
				裏 面 記 載	<input checked="" type="radio"/> 有 ・ 無

(裏)

2025年9月29日のお支払い明細

2025年9月10日 発行

お名前	川名 雄児 様
お支払い日	2025年9月29日 (月)
お支払い合計額	██████████
カード名称/ 加入日	2010年5月24日

金融機関	██████ 銀行
支店	██████ 支店
科目	████
口座番号	██████████

各種ご照会・お申込みには会員番号が必要となりますので、お手元にカードをご用意の上、お問い合わせください。  
 1回払いを除き、商品の種類又は品質に関して契約の内容に適合しない場合や、役務の未提供などを理由にお支払いを止めることができる場合があります。

ご利用日	ご利用店名	ご利用金額	支払区分	今回回数	お支払い金額	(お支払い総額)		(内手数料)		備考
						現地通貨額	略称	換算レート	換算日	
川名 雄児 様 ご利用分 ██████████ ██████████										
	██████████	██████████		1	1	██████████				
	██████████	██████████		1	1	██████████				
	██████████	██████████		1	1	██████████				
	██████████	██████████		1	1	██████████				
25/08/01	日経BP	2,500		1	1	2,500				
	██████████	██████████		1	1	██████████				
	██████████	██████████		1	1	██████████				
	██████████	██████████		1	1	██████████				
	██████████	██████████		1	1	██████████	██████████			
	██████████	██████████		1	1	██████████	██████████			
	██████████	██████████		1	1	██████████				
	██████████	██████████		1	1	██████████	██████████			
	██████████	██████████		1	1	██████████	██████████			

領 収 書 等 貼 付 用 紙

項 目	資料購入費	整理番号		
領収書等貼付欄				
<p>(裏面に貼付)</p>				
及内容説明明細	「月間先端教育」（2025年10月1日支払い分）。			
	按分	有 <input checked="" type="radio"/> 無	按分理由	混然一体(1/2)・面積(   %)・会派人数割(   名) その他(   )
記事載務欄局				
裏面記載		<input checked="" type="radio"/> 有 ・ 無		

(裏)

## 領収書

## 学校法人先端教育機構

請求書番号 ABCD3CFA-0066

支払い日 2025年10月1日

学校法人先端教育機構

〒1078418

東京都

港区

南青山3-13-18

313南青山6階

日本

+81 3-3478-8411

cs@sentankyo.jp

登録番号 T3010405009995

請求先

kawana@ba2.so-net.ne.jp

### 2025年10月1日に ¥1,620 を領収いたしました

説明	数量	単価	税金	金額
スタンダードプラン 2025/10/01 ~ 2025/11/01	1	¥1,620	10% 内 税 (対象 額 ¥1,473)	¥1,620
				小計 ¥1,620
				合計 (税抜き) ¥1,473
				消費税 (¥1,473 の 10% (内税)) ¥147
				合計 ¥1,620
				支払い金額 ¥1,620

### 支払い履歴

支払い方法	日付	支払い金額	領収書番号
	2025年10月1日	¥1,620	2904- 0756

領 収 書 等 貼 付 用 紙

項 目		資料購入費	整理番号
領収書等貼付欄			18
(裏面に貼付)			
及内容 説明 明細	日経BP「日経クロステック」2025年10月27日支払い分（9月分代金）。		
	按分	有 <input checked="" type="radio"/> 無	按分理由 混然一体(1/2)・面積( )%・会派人数割( 名) その他( )
記事 載務 欄局			
		裏面記載	<input checked="" type="radio"/> 有 ・ 無

(裏)

2025年10月27日のお支払い明細

2025年10月10日 発行

お名前	川名 雄児 様	金融機関	銀行
お支払い日	2025年10月27日 (月)	支店	支店
お支払い合計額		科目	
カード名称/ 加入日	2010年5月24日	口座番号	

各種ご照会・お申込みには会員番号が必要となりますので、お手元にカードをご用意の上、お問い合わせください。  
1回払いを除き、商品の種類又は品質に関して契約の内容に適合しない場合や、役務の未提供などを理由にお支払いを止めることができる場合があります。

ご利用日	ご利用店名	ご利用金額	支払区分	今回回数	お支払い金額	(お支払い総額)		(内手数料)		備考
						現地通貨額	略称	換算レート	換算日	
川名 雄児 様	ご利用分									
			1	1						
25/09/01	日経B P	2,500	1	1	2,500					
			1	1						
<お支払金額総合計>										

<支払区分> 1=1回払い、2=2回払い、3~=分割払いの回数、リボ=リボ払い、ポ=ボーナス払い 等  
<今回回数> 今回が何回目のお支払いかを表示しております。

東京都新宿区  
登録番号 関東財務局長 第 号  
メンバーズデスク (9:30~18:00)  
※携帯かけ放題プラン等の方は  
自動音声案内 (24時間受付)

領 収 書 等 貼 付 用 紙

項目		資料購入費	整理番号
領収書等貼付欄			19
(裏面に貼付)			
及 内 容 説 明 細	「月間先端教育」（2025年11月1日支払い分）。		
	按分	有 <input checked="" type="radio"/> 無	按分理由 混然一体(1/2)・面積(    %)・会派人数割(    名) その他(    )
記 事 載 務 欄 局			
		裏面記載	<input checked="" type="radio"/> 有 ・ 無

(裏)

## 領収書

## 学校法人先端教育機構

請求書番号 ABCD3CFA-0067

支払い日 2025年11月1日

学校法人先端教育機構

〒1078418

東京都

港区

南青山3-13-18

313南青山6階

日本

+81 3-3478-8411

cs@sentankyo.jp

登録番号 T3010405009995

請求先

kawana@ba2.so-net.ne.jp

### 2025年11月1日に ¥1,620 を領収いたしました

説明	数量	単価	税金	金額
スタンダードプラン 2025/11/01 ~ 2025/12/01	1	¥1,620	10% 内 税(対象 額 ¥1,473)	¥1,620
小計				¥1,620
合計(税抜き)				¥1,473
消費税(¥1,473の10%(内税))				¥147
合計				¥1,620
支払い金額				¥1,620

### 支払い履歴

支払い方法	日付	支払い金額	領収書番号
	2025年11月1日	¥1,620	2117- 0911

領 収 書 等 貼 付 用 紙

		項 目	資料購入費	整理番号	20
領収書等貼付欄					
(裏面に貼付)					
及内容説明 明細	日経BP「日経クロステック」2025年11月27日支払い分（10月分代金）。				
	按分	有 <input checked="" type="radio"/> 無	按分理由	混然一体(1/2)・面積(    %)・会派人数割(    名) その他(    )	
記事 載務 欄局					
				裏面記載	<input checked="" type="radio"/> 有 ・ 無

(裏)

2025年11月27日のお支払い明細

2025年11月10日 発行

お名前	川名 雄児 様	金融機関	銀行
お支払い日	2025年11月27日 (木)	支店	支店
お支払い合計額		科目	
		口座番号	
カード名称/ 加入日	2010年5月24日		

各種ご照会・お申込みには会員番号が必要となりますので、お手元にカードをご用意の上、お問い合わせください。  
1回払いを除き、商品の種類又は品質に関して契約の内容に適合しない場合や、役務の未提供などを理由にお支払いを止めることができる場合があります。

ご利用日	ご利用店名	ご利用金額	支払区分	今回回数	お支払い金額	(お支払い総額)		(内手数料)		備考
						現地通貨額	略称	換算レート	換算日	
川名 雄児 様	ご利用分									
			1	1						
			1	1						
25/10/01	日経 B P	2,500	1	1	2,500					
			1	1						
<お支払金額総合計>										

<支払区分> 1=1回払い、2=2回払い、3~=分割払いの回数、リボ=リボ払い、ボ=ボーナス払い 等  
<今回回数> 今回が何回目のお支払いかを表示しております。

東京都新宿区  
登録番号 関東財務局長 第 号  
メンバーズデスク (9:30~18:00)  
※携帯かけ放題プラン等の方は  
自動音声案内 (24時間受付)

領 収 書 等 貼 付 用 紙

項 目		資料購入費	整理番号
領収書等貼付欄			21
(裏面に貼付)			
及 内 容 説 明 細	「月間先端教育」（2025年12月1日支払い分）。		
	按分	有 <input checked="" type="radio"/> 無	按分理由 混然一体(1/2)・面積(    %)・会派人数割(    名) その他(    )
記 事 載 務 欄 局			
		裏 面 記 載	<input checked="" type="radio"/> 有 ・ 無

(裏)

## 領収書

学校法人先端教育機構

請求書番号 ABCD3CFA-0068

支払い日 2025年12月1日

学校法人先端教育機構

〒1078418

東京都

港区

南青山3-13-18

313南青山6階

日本

+81 3-3478-8411

cs@sentankyo.jp

登録番号 T3010405009995

請求先

kawana@ba2.so-net.ne.jp

2025年12月1日に ¥1,620 を領収いたしました

説明	数量	単価	税金	金額
スタンダードプラン 2025/12/01 ~ 2026/01/01	1	¥1,620	10% 内 税(対象 額 ¥1,473)	¥1,620
小計				¥1,620
合計(税抜き)				¥1,473
消費税(¥1,473の10%(内税))				¥147
合計				¥1,620
支払い金額				¥1,620

## 支払い履歴

支払い方法	日付	支払い金額	領収書番号
	2025年12月1日	¥1,620	2697- 3007



(裏)

2025年12月29日のお支払い明細

2025年12月10日 発行

お名前	川名 雄児 様	金融機関	■■■■銀行
お支払い日	2025年12月29日 (月)	支店	■■■■支店
お支払い合計額	■■■■	科目	■■■■
カード名称/ 加入日	2010年5月24日	口座番号	■■■■

各種ご照会・お申込みには会員番号が必要となりますので、お手元にカードをご用意の上、お問い合わせください。  
1回払いを除き、商品の種類又は品質に関して契約の内容に適合しない場合や、役務の未提供などを理由にお支払いを止めることができる場合があります。

ご利用日	ご利用店名	ご利用金額	支払区分	今回回数	お支払い金額	(お支払い総額)		(内手数料)		備考
						現地通貨額	略称	換算レート	換算日	
川名 雄児 様	ご利用分	■■■■								
■■■■	■■■■	■■■■	1	1	■■■■					
25/11/01	日経 B P	2,500	1	1	2,500					
■■■■	■■■■	■■■■	1	1	■■■■					
■■■■	■■■■	■■■■	1	1	■■■■					
■■■■	■■■■	■■■■	1	1	■■■■					
■■■■	■■■■	■■■■	1	1	■■■■					
■■■■	■■■■	■■■■	1	1	■■■■					
■■■■	■■■■	■■■■	1	1	■■■■					
■■■■	■■■■	■■■■	1	1	■■■■					
■■■■	■■■■	■■■■	1	1	■■■■					
■■■■	■■■■	■■■■	1	1	■■■■					
■■■■	■■■■	■■■■	1	1	■■■■					
■■■■	■■■■	■■■■	1	1	■■■■					
■■■■	■■■■	■■■■	1	1	■■■■					
■■■■	■■■■	■■■■	1	1	■■■■					
■■■■	■■■■	■■■■	1	1	■■■■					
<お支払金額総合計>						■■■■				

<支払区分> 1=1回払い、2=2回払い、3~=分割払いの回数、リボ=リボ払い、ポ=ボーナス払い 等  
<今回回数> 今回が何回目のお支払いかを表示しております。

領 収 書 等 貼 付 用 紙

	項 目	資料購入費	整理番号
--	-----	-------	------

23

領収書等貼付欄	
---------	--

（裏面に貼付）

及内 び容 説明 明細	「月間先端教育」（2026年1月1日支払い分）。			
按分	有 <input checked="" type="radio"/> 無	按分 理由	混然一体(1/2)・面積(   %)・会派人数割(   名) その他(   )	
記事 載務 欄局				

裏 面 記 載	<input checked="" type="radio"/> 有   ・   無
---------	--

(裏)

## 領収書

## 学校法人先端教育機構

請求書番号 ABCD3CFA-0069

支払い日 2026年1月1日

学校法人先端教育機構

〒1078418

東京都

港区

南青山3-13-18

313南青山6階

日本

+81 3-3478-8411

cs@sentankyo.jp

登録番号 T3010405009995

請求先

kawana@ba2.so-net.ne.jp

2026年1月1日に ¥1,620 を領収いたしました

説明	数量	単価	税金	金額
スタンダードプラン 2026/01/01 ~ 2026/02/01	1	¥1,620	10% 内 税(対象 額 ¥1,473)	¥1,620
小計				¥1,620
合計(税抜き)				¥1,473
消費税(¥1,473の10%(内税))				¥147
合計				¥1,620
支払い金額				¥1,620

## 支払い履歴

支払い方法	日付	支払い金額	領収書番号
	2026年1月1日	¥1,620	2480- 9841

領 収 書 等 貼 付 用 紙

		項 目	資料購入費	整理番号	24
領収書等貼付欄		(裏面に貼付)			
及内容説明 明細					
記事 載務 欄局		按分 有 (無)	按分 理由	混然一体(1/2)・面積(   %)・会派人数割(   名) その他(   )	
		裏 面 記 載		(有) ・ 無	

(裏)

2026年1月27日のお支払い明細

2026年1月10日 発行

お名前	川名 雄児 様	金融機関	銀行
お支払い日	2026年1月27日 (火)	支店	支店
お支払い合計額	円	科目	
		口座番号	
カード名称/ 加入日	2010年5月24日		

各種ご照会・お申込みには会員番号が必要となりますので、お手元にカードをご用意の上、お問い合わせください。  
1回払いを除き、商品の種類又は品質に関して契約の内容に適合しない場合や、役務の未提供などを理由にお支払いを止めることができる場合があります。

ご利用日	ご利用店名	ご利用金額	支払区分	今回回数	お支払い金額	(お支払い総額)		(内手数料)		備考
						現地通貨額	略称	換算レート	換算日	
川名 雄児 様	ご利用分									
			1	1						
25/12/01	日経B P	2,500	1	1	2,500					
			1	1						
			1	1						
<お支払金額総合計>										

<支払区分> 1=1回払い、2=2回払い、3~=分割払いの回数、リボ=リボ払い、ポ=ボーナス払い 等  
<今回回数> 今回が何回目のお支払いかを表示しております。

東京都新宿区  
登録番号 関東財務局長 第 号  
メンバーズデスク (9:30~18:00)  
※携帯かけ放題プラン等の方は  
自動音声案内 (24時間受付)

領 収 書 等 貼 付 用 紙

項目		資料購入費	整理番号
領収書等貼付欄			25
(裏面に貼付)			
及 内 容 説 明 細	「月間先端教育」（2026年2月1日支払い分）。		
	按分	有 <input checked="" type="radio"/> 無	按分理由 混然一体(1/2)・面積(    %)・会派人数割(    名) その他(    )
記 事 載 務 欄 局			
		裏 面 記 載	<input checked="" type="radio"/> 有 ・ 無

(裏)

## 領収書

学校法人先端教育機構

請求書番号 ABCD3CFA-0070

領収書番号 2167-4721

支払い日 2026年2月1日

学校法人先端教育機構

〒1078418

東京都

港区

南青山3-13-18

313南青山6階

日本

+81 3-3478-8411

cs@sentankyo.jp

登録番号 T3010405009995

請求先

kawana@ba2.so-net.ne.jp

2026年2月1日に ¥1,620 を領収いたしました

説明	数量	単価	税金	金額
スタンダードプラン 2026/02/01 ~ 2026/03/01	1	¥1,620	10% 内 税 (対象 額 ¥1,473)	¥1,620
小計				¥1,620
合計 (税抜き)				¥1,473
消費税 (¥1,473 の 10% (内税))				¥147
合計				¥1,620
支払い金額				¥1,620

## 支払い履歴

支払い方法	日付	支払い金額	領収書番号
	2026年2月1日	¥1,620	2167- 4721

領 収 書 等 貼 付 用 紙

領 収 書 等 貼 付 欄		項 目	資 料 購 入 費	整 理 番 号	26
(裏面に貼付)					
及 内 容 説 明 細	日経BP「日経クロステック」2026年2月27日支払い分（1月分代金）。				
	按分	有 <input checked="" type="radio"/> 無	按分 理由	混然一体(1/2)・面積(    %)・会派人数割(    名) その他(    )	
記 事 載 務 欄 局					
				裏 面 記 載	<input checked="" type="radio"/> 有    ・    無

(裏)

2026年2月27日のお支払い明細

2026年2月10日 発行

お名前	川名 雄児 様	金融機関	■■■■銀行
お支払い日	2026年2月27日 (金)	支店	■■■■支店
お支払い合計額	■■■■	科目	■■■■
カード名称/ 加入日	2010年5月24日	口座番号	■■■■

各種ご照会・お申込みには会員番号が必要となりますので、お手元にカードをご用意の上、お問い合わせください。  
1回払いを除き、商品の種類又は品質に関して契約の内容に適合しない場合や、役務の未提供などを理由にお支払いを止めることができる場合があります。

ご利用日	ご利用店名	ご利用金額	支払区分	今回回数	お支払い金額	(お支払い総額)		(内手数料)		備考
						現地通貨額	略称	換算レート	換算日	
川名 雄児 様	ご利用分	■■■■								
■■■■	■■■■	■■■■	1	1	■■■■					
26/01/01	日経B P	2,500	1	1	2,500					
■■■■	■■■■	■■■■	1	1	■■■■					
<お支払金額総合計>						■■■■				

<支払区分> 1=1回払い、2=2回払い、3~=分割払いの回数、リボ=リボ払い、ポ=ボーナス払い 等  
<今回回数> 今回が何回目のお支払いかを表示しております。

■■■■  
東京都新宿区■■■■  
登録番号 関東財務局長 第■■■■号  
メンバーズデスク ■■■■ (9:30~18:00)  
※携帯かけ放題プラン等の方は ■■■■  
自動音声案内 ■■■■ (24時間受付)

領 収 書 等 貼 付 用 紙

		項 目	資料購入費	整理番号	27
領収書等貼付欄					
(裏面に貼付)					
及内容 説明 明細	「月間先端教育」（2026年3月1日支払い分）。				
	按分	有 <input checked="" type="radio"/> 無	按分 理由	混然一体(1/2)・面積(    %)・会派人数割(    名) その他(    )	
記事 載務 欄局					
				裏 面 記 載	<input checked="" type="radio"/> 有 ・ 無

(裏)

## 領収書

## 学校法人先端教育機構

請求書番号 ABCD3CFA-0071

領収書番号 2932-5767

支払い日 2026年3月1日

学校法人先端教育機構

〒1078418

東京都

港区

南青山3-13-18

313南青山6階

日本

+81 3-3478-8411

cs@sentankyo.jp

登録番号 T3010405009995

請求先

kawana@ba2.so-net.ne.jp

2026年3月1日に ¥1,620 を領収いたしました

説明	数量	単価	税金	金額
スタンダードプラン 2026/03/01-2026/04/01	1	¥1,620	10% 内 税 (対象 額 ¥1,473)	¥1,620
	小計			¥1,620
	合計 (税抜き)			¥1,473
	消費税 (¥1,473 の 10% (内税))			¥147
	合計			¥1,620
	支払い金額			¥1,620

## 支払い履歴

支払い方法	日付	支払い金額	領収書番号
	2026年3月1日	¥1,620	2932- 5767

領 収 書 等 貼 付 用 紙

		項 目	資料購入費	整理番号	28
領収書等貼付欄					
(裏面に貼付)					
及内 容 説 明 細	日経BP「日経クロステック」2026年3月27日支払い分（2月分代金）。				
	按分	有 <input checked="" type="radio"/> 無	按分 理由	混然一体(1/2)・面積(    %)・会派人数割(    名) その他(    )	
記事 載 務 欄 局					
			裏 面 記 載	<input checked="" type="radio"/> 有	・ 無

(裏)

2026年3月27日のお支払い明細

2026年3月10日 発行

お名前	川名 雄児 様	金融機関	銀行
お支払い日	2026年3月27日 (金)	支店	支店
お支払い合計額		科目	
		口座番号	
カード名称/ 加入日	2010年5月24日		

各種ご照会・お申込みには会員番号が必要となりますので、お手元にカードをご用意の上、お問い合わせください。  
1回払いを除き、商品の種類又は品質に関して契約の内容に適合しない場合や、役務の未提供などを理由にお支払いを止めることができる場合があります。

ご利用日	ご利用店名	ご利用金額	支払区分	今回回数	お支払い金額	(お支払い総額)		(内手数料)		備考
						現地通貨額	略称	換算レート	換算日	
川名 雄児 様	ご利用分									
			1	1						
26/02/01	日経BP	2,500	1	1	2,500					
			1	1						
<お支払金額総合計>										

<支払区分> 1=1回払い、2=2回払い、3~=分割払いの回数、リボ=リボ払い、ボ=ボーナス払い 等  
<今回回数> 今回が何回目のお支払いかを表示しております。

東京都新宿区  
登録番号 関東財務局長 第 号  
メンバーズデスク (9:30~18:00)  
※携帯かけ放題プラン等の方は  
自動音声案内 (24時間受付)